భర్తృహరి నీతి శతకము
రూ॥40/-
పేజీలు:48

నవచేతన పబ్లిషింగ్ హౌస్
గిలిప్రసాద్ భవన్, బండ్లగూడ (నాగోల్),
హైదరాబాద్-68. ఫోన్: 040-29884453/54
E-mail: navachethanaph@gmail.com
నవచేతన బుక్ హౌస్
బ్యాంక్ స్ట్రీట్(అబిడ్స్),హిమాయత్‌నగర్,
కొండాపూర్, బండ్లగూడ(నాగోల్)- హైదరాబాద్
హన్మకొండ.

www.prajapaksham.in

ప్రజాపక్షం

ప్రతి అక్షరం ప్రజల కోసం

PRAJAPAKSHAM ★

నరేంద్ర మోదీ అహంకారానికి దెబ్బ
'బడిబాట'కు సరికొత్త ప్రచారం
యూరప్ ఉమ్మడి శత్రువు పుతిన్!
దక్షిణాఫ్రికాలో జాతీయ ఐక్య ప్రభుత్వం

లోపల్లి పేజీల్లో...

సంపుటి 07, సంచిక: 187 | శనివారం | 08-06-2024 | కరీంనగర్ | Published from: Karimnagar, Hyderabad, Khammam, Mahabubnagar | పేజీలు: 8+8 | వెల రూ. 5.00

స్టాక్ మార్కెట్ స్కామ్‌పై సెబీ దర్యాప్తు జరగాలి

సిపిఐ జాతీయ కార్యవర్గం డిమాండ్

న్యూఢిల్లీ : లోక్‌సభ ఎన్నికల ఫలితాలపై ఏకపక్షంగా సాగిన ఎగ్జిట్ పోల్స్ తోపాటు 18 వ లోక్‌సభ ఎన్నికల ఫలితాలకు ఒకరోజు ముందుగా స్టాక్ మార్కెట్లు ఉవ్వెత్తున పైకిలేచి భారీ లాభాలు ఆర్జించడం ప్రశ్నార్థకంగా మారాయని భారత కమ్యూనిస్టుపార్టీ (సిపిఐ) జాతీయ కార్యవర్గం తీవ్ర సందేహం వ్యక్తం చేసింది. ఈ వ్యవహారంపై సెబీ దర్యాప్తు జరపాలనీ, ఈ దర్యాప్తు నివేదికను దేశ అత్యున్నత చట్టసభ పార్లమెంటుకు సమర్పించాలని సిపిఐ డిమాండ్ చేసింది. సిపిఐ జాతీయ కార్యవర్గ సమావేశం జూన్ 6,7 తేదీలలో న్యూఢిల్లీలోని పార్టీ కేంద్ర కార్యాలయం అజయ్ భవన్‌లో అజీజ్ పాషా అధ్యక్షతన జరిగింది. లోక్‌సభ ఎన్నికల ఫలితాలపై సమీక్షతో పార్టీ ప్రధాన కార్యదర్శి డి.రాజా ఈ సమావేశంలో చర్చ ప్రారంభించారు. జాతీయ కార్యవర్గంలో చర్చల అనంతరం శుక్రవారంనాడు పార్టీ ఒక ప్రకటన విడుదల చేసింది. ''18వ లోక్‌సభ ఎన్నికలు పూర్తికావడంతో కార్పొరేట్ శక్తులు వెన్నుదన్నుగా నిలిచిన ప్రధానమంత్రి నరేంద్రమోడీ సారథ్యంలోని బిజెపి మతోన్మాద ఫాసిస్టు ఏక పార్టీ నియంతృత్వ పరిపాలనకు తెరపడింది. రాజ్యాంగాన్ని, లౌకిక ప్రజాస్వామ్య సామాజిక వ్యవస్థను రక్షించేందుకు దేశ ప్రజలు ఎన్నికల్లో తీర్పు చెప్పారు. అదేవిధంగా విద్వేష రాజకీయాలకు, వివక్షకు, పెరుగుతున్న నిరుద్యోగానికీ, సమాఖ్య వ్యవస్థపైన, మైనారిటీలు, ప్రజాస్వామ్య,మానవహక్కులవర్గాలపై జరుగుతున్న దాడులకు వ్యతిరేకంగా, అన్యాయంగా

తరువాయి 2లో

పార్లమెంటులో విగ్రహాల తరలింపు నిరంకుశ నిర్ణయం : డి.రాజా

న్యూఢిల్లీ : పార్లమెంటు ఆవరణలో మహాత్మాగాంధీ, బి.ఆర్.అంబేద్కర్, ఛత్రపతి శివాజీ విగ్రహాలను వాటి స్థానం నుండి తొలగించడమంటే స్వాతంత్ర్యం, స్వేచ్ఛ, సమానత్వం వంటి ఆశయాలకు ధిక్కరించడమే అవుతుందని సిపిఐ ప్రధాన కార్యదర్శి డి.రాజా విమర్శించారు. విగ్రహాలను తరలించడం నిరంకుశ, ఏకపక్ష నిర్ణయమని తీవ్రంగా ఖండించారు. మన దేశం కోసం ఘనమైన పనులు చేసిన వ్యక్తుల గౌరవార్థం పార్లమెంటులో విగ్రహాలను ఏర్పాటు చేశారని తెలిపారు. ఈ మేరకు తన 'ఎక్స్' ఖాతాలో శుక్రవారం పోస్ట్ చేశారు.

తుమ్మిడిహట్టి వద్ద బ్యారేజీ నిర్మిస్తాం

కన్నెపల్లి పంప్‌హౌస్ నుంచి నీటిని ఎత్తిపోసే కార్యక్రమం చేపడతాం

కాళేశ్వరం లోపాలను గత ప్రభుత్వం దాచిపెట్టింది

రాష్ట్ర నీటిపారుదల శాఖ మంత్రి ఉత్తమ్‌కుమార్ రెడ్డి

ప్రజాపక్షం/జయశంకర్ భూపాలపల్లి/ మహాదేవపూర్/పెద్దపల్లి

గత ప్రభుత్వం కాళేశ్వరం ప్రాజెక్టులో జరిగిన లోపాలను దాచిపెట్టిందని రాష్ట్ర భారీ నీటిపారుదల శాఖా మంత్రి ఉత్తమ్‌కుమార్ రెడ్డి ఆరోపించారు. రాబోయో రోజుల్లో కన్నెపల్లి పంప్‌హౌజ్ నుండి నీటిని ఎత్తిపోసే కార్యక్రమాన్ని చేపడతామని అన్నారు. రాష్ట్ర రైతుల సంక్షేమం కోసం కాంగ్రెస్ ప్రభుత్వం తుమ్మిడి హట్టి వద్ద బ్యారేజీ నిర్మాణం చేపడుతుందని అన్నారు. శుక్రవారం కాళేశ్వరం ప్రాజెక్టు సందర్శనలో భాగంగా నిర్మించిన సుందిళ్ల, అన్నారం, మేడిగడ్డ బ్యారేజీలను సందర్శించి పరిశీలించారు. హైదరాబాద్ నుండి ప్రత్యేక హెలికాప్టర్‌లో బయలుదేరిన మంత్రి ముందుగా సుందిళ్ల బ్యారేజీకి చేరుకొని అరగంట పాటు పరిశీలించారు. అనంతరం అధికారులతో బ్యారేజీలో జరిగిన లోపాలను అడిగి తెలుసుకున్నారు. బ్యారేజీలో నవయుగ కంపెనీ చేపడుతున్న మరమ్మతు పనులపై అసంతృప్తి వ్యక్తం చేశారు. సుందిళ్ల బ్యారేజీ వద్ద పనులు నిర్వహిస్తున్న నవయుగ కంపెనీ ప్రతినిధులతో మాట్లాడి పనుల్లో మరింత వేగం పెంచాలని ఆదేశించారు. అనంతరం అక్కడి నుండి అన్నారం బ్యారేజీకి చేరుకున్నారు. బ్యారేజీలో ఏర్పడిన డ్యామేజీలను క్షుణ్ణంగా పరిశీలించి త్వరితగతిన పనులు పూర్తి చేయాలని ఆదేశించారు. అనంతరం అక్కడి నుండి బయలు దేరిన మంత్రి ఉత్తమ్ కుమార్‌రెడ్డి మధ్యాహ్నం రెండు గంటలకు మేడిగడ్డ ప్రాంతానికి చేరుకుని అధికారులు, కంపెనీ ప్రతినిధులతో కలిసి మధ్యాహ్న భోజనం చేసారు. అనంతరం మేడిగడ్డ బ్యారేజీలో జరుగుతున్న మరమ్మతు పనులను అధికారులు, కంపనీ ప్రతినిధులతో కలిసి పరిశీలించారు. నేషనల్ డ్యాం సేఫ్టీ అథారిటీ ఆదేశాల మేరకు పనులు నిర్వహించాలని వర్షాకాలం లోగా పనులను పూర్తి చేయాలని ఆదేశించారు. అనంతరం మీడియాతో సమావేశం ఏర్పాటు చేసి మాట్లాడారు. గత ప్రభుత్వం కాళేశ్వరం ప్రాజెక్టు లోపాలను దాచి పెట్టిందని అన్నారు. 94 వేల కోట్లు అప్పు తెచ్చి ప్రాజెక్టు పనులను నిర్వహించిందని అదే ప్రభుత్వంలో కాళేశ్వరం ప్రాజెక్టు డ్యామేజ్ అయ్యి నిరుపయోగంగా మారిందని అన్నారు. తెచ్చిన అప్పుపై మనమంతా వడ్డీ కట్టాల్సి వస్తోందని అన్నారు. కాంగ్రెస్ ప్రభుత్వం ఏర్పడ్డాక ప్రాజెక్టులపై ప్రత్యేక శ్రద్ధతో నేషనల్ డ్యాం సేఫ్టీ అథారిటీ నిపుణులతో ప్రాజెక్టులో జరిగిన లోపాలను గుర్తించే ప్రయత్నం చేసామని ఇందులో భాగంగానే వారి సూచనల మేరకు మరమ్మతులు పనులు చేపట్టామని అన్నారు. గతంలో బ్యారేజీలోకి వచ్చిన నీటిని ఎప్పటికప్పుడు విడుదల చేస్తే ఇంతటి అనర్థం జరిగేది కాదని అన్నారు. బ్యారేజీల మరమ్మతులకు తీసుకోవాల్సిన అన్ని జాగ్రత్తలు ప్రభుత్వం తీసుకుంటుందని రాబోయో వర్షాకాలానికి ముందు మరమ్మత్తు పనులు పూర్తి చేయడానికి కృషి చేస్తుందని అన్నారు. నిపుణుల కమిటీ సూచనల మేరకు పనులు నిర్వహణ జరగాలని అధికారులను ఆదేశించారు. బ్యారేజీ మరమ్మతు రక్షణ చర్యల పై సెంట్రల్ సాయిల్ మెటీరియల్ బృందం పరీక్షలు నిర్వహిస్తోందని అన్నారు. మరమ్మతు పనులపై న్యాయ విచారణ కమిటీ చైర్మన్ జస్టిస్ పిసి ఘోష్ నేటి నుండి కాళేశ్వరం ప్రాజెక్టు మరమ్మతుల పనులను మూడు రోజుల పాటు పరిశీలిస్తారని అనంతరం ఆయన సూచనల మేరకు ముందుకెళ్తామని అన్నారు. ఈ కార్యక్రమంలో రామగుండం ఎంఎల్ఏ మక్కాన్, ఎంఎల్సి

తరువాయి 2లో

నేటినుంచి టీచర్ల బదిలీలు

మూడేళ్ళలోపు పదవీవిరమణ చేయాల్సిన ఉపాధ్యాయులకు మినహాయింపు

రంగారెడ్డి జిల్లా తప్ప అన్ని జిల్లాల్లోనూ బదిలీల ప్రక్రియ

ప్రజాపక్షం/హైదరాబాద్

రాష్ట్రంలో పని చేస్తున్న ఉపాధ్యాయుల బదిలీలు, పదోన్నతులకు సంబంధించిన షెడ్యూల్‌ను ప్రభుత్వం శుక్రవారం విడుదల చేసింది. మూడేళ్లలోపు పదవీవిరమణ చేయాల్సిన టీచర్లను తప్పని సరిగా బదిలీ నుంచి మినహాయింపు కల్పించారు. మల్టీ జోన్ 1లో శనివారం నుంచి ఈ నెల 22 వరకు, మల్టీ జోన్ 2లో ఈనెల 30 వరకు బదిలీలు, పదోన్నతుల పక్రియ కొనసాగనుంది. రాష్ట్ర వ్యాప్తంగా 19వేల మందికి పదోన్నతులు లభించనుండగా, 50 వేల మందిని బదిలీ చేయనున్నారు. కోర్ట్ విచారణ నేపథ్యంలో రంగారెడ్డి జిల్లా మినహా రాష్ట్ర వ్యాప్తంగా ఉపాధ్యాయుల పదోన్నతులు, బదిలీల పక్రియనుచేపట్టనున్నారు. ఈ మేరకు విద్యాశాఖ కమిషనర్ ఎ దేవసేన షెడ్యూల్‌ను విడుదల చేసింది. బదిలీల పక్రియను మల్టీజోన్ 1 పరిధిలో 15 రోజులు, మల్టీ జోన్ 2 పరిదిలో 23 రోజుల్లో ముగించనున్నారు. మల్టీ జోన్ 1 పరిధిలో బదిలీలు, పదోన్నతుల పక్రియను ఈనెల 8 నుంచి 9వ తేదీ వరకు అభ్యంతరాలు, ఫిర్యాదులను స్వీకరణ, సీనియారిటీ జాబితాను విడుదల చేస్తారు. ఆ తర్వాత

తరువాయి 2లో

తీన్మార్ మల్లన్నకే పట్టభద్రులు పట్టం!

శుక్రవారం రాత్రివరకూ కొనసాగిన ఓట్ల లెక్కింపు ప్రక్రియ

ప్రజాపక్షం/నల్లగొండ ప్రతినిధి

నల్లగొండ–ఖమ్మం–వరంగల్ శాసన మండలి ఉప ఎన్నికలలో తీన్మార్ మల్లన్నకు పట్టభద్రులు పట్టంకట్టారు. గెలుపు కోటాకు మల్లన్న దగ్గరయ్యారు. దీంతో ఆయన గెలుపు ఖాయంగా కనిపిస్తుంది. గత మూడు రోజులుగా ఓట్ల లెక్కింపు ప్రక్రియ ఉత్కంఠగా కొనసాగింది. మొదటి ప్రాధాన్యత ఓట్ల లెక్కింపులో ఎవరికి గెలుపు మెజార్టీ రాకపోవడంతో రెండవ విడత ఓట్ల లెక్కింపు ఎలిమినేషన్ ప్రక్రియ ప్రారంభించారు. ఈ ప్రక్రియలో కాంగ్రెస్ అభ్యర్థి తీన్మార్ మల్లన్న ప్రత్యర్థుల కంటే అధిక మెజార్టీతో గెలుపు దిశగా ముందంజలోనే ఉన్నట్లు కనిపిస్తుంది. ఈ నెల 5వ తేదీ బుధవారం ఉదయం 8 గంటల నుంచి ప్రారంభమైన ఓట్ల లెక్కింపు ప్రక్రియ శుక్రవారం అర్ధరాత్రి వరకు కూడా కొనసాగింది. మొదటి ప్రాధాన్యత ఓట్ల లెక్కింపులో 3,36,013 ఓట్లు పోలవ్వగా 3,10,189 ఓట్లు చెల్లుబాటు కావడం జరిగింది. ఇందులో

తరువాయి 2లో

ఇంటర్ బోర్డు ముట్టడి

ఫీజులు నియంత్రించాలని, అనుమతి లేని కళాశాలల జాబితాను బహిర్గతం చేయాలని ఎఐఎస్ఎఫ్ డిమాండ్

ప్రజాపక్షం/హైదరాబాద్

రాష్ట్ర వ్యాప్తంగా ఉన్న ప్రయివేట్, కార్పొరేట్ విద్యాసంస్థల్లో ఫీజులు నియంత్రించాలని, ఇంటర్ బోర్డు అనుమతి లేని కళాశాలల జాబితాను బహిర్గతం చేయాలని, ప్రభుత్వ కళాశాలలో ఖాళీగా ఉన్న అధ్యాపకుల పోస్టులను భర్తీ చేసి, మౌలిక వసతులు కల్పించాలని డిమాండ్ చేస్తూ ఎఐఎస్ఎఫ్ ఆధ్వర్యంలో హైదరాబాద్‌లోని ఇంటర్‌బోర్డ్‌ను శుక్రవారం ముట్టడించారు. ఈ సందర్భంగా ఏఐఎస్ఎఫ్ రాష్ట్ర అధ్యక్షుడు, కార్యదర్శి మణికంఠ రెడ్డి, పుట్టలక్ష్మణ్ బోర్డ్ తదితరులు కార్యాలయం ఎదుట కొద్దిసేపు బైఠాయించారు. కొద్ది సేపు స్వల్ప ఉద్రికత్త నెలకొన్నది. బోర్డ్

తరువాయి 2లో

రేపు ప్రధానిగా మోదీ ప్రమాణం

ఎన్‌డిఎ లోక్‌సభా పక్షనేతగా ఎన్నిక ప్రభుత్వ ఏర్పాటుకు రాష్ట్రపతి ఆహ్వానం

న్యూఢిల్లీ : ప్రభుత్వ ఏర్పాటుకు తమను రాష్ట్రపతి ఆహ్వానించినట్లు ప్రధానమంత్రి నరేంద్ర మోదీ వెల్లడించారు. శుక్రవారం ఎన్‌డిఎ పక్ష నేతగా ఎన్నికైన అనంతరం రాష్ట్రపతి ద్రౌపదీ ముర్మును కలిశారు. ఈ సందర్భంగా తనకు ఆహ్వాన లేఖను అందజేసినట్లు మోదీ తెలిపారు. సమావేశం అనంతరం రాష్ట్రపతి భవన్ బయట మోదీ మీడియాతో మాట్లాడారు. 'ఆజాదీ కా అమృత్ ఉత్సవాల తర్వాత జరిగిన మొదటి ఎన్నికలు ఇవి. దేశానికి మరింత సేవ చేయాలని ప్రజలు మమ్మల్ని ఆశీర్వదించారు. దేశ ప్రజల ఆశయాలకు అనుగుణంగా ముందుకెళ్తాం. ప్రజల ఆకాంక్షల మేరకు మరింత ఉత్సాహంగా పని చేస్తాం. శుక్రవారం ఉదయమే ఎన్‌డిఎ నేతలంతా కలిసి చర్చించాం. ప్రభుత్వాన్ని ఏర్పాటు చేసి ప్రధానిగా బాధ్యతలు స్వీకరించాలని రాష్ట్రపతి నన్ను ఆహ్వానించారు. ప్రమాణ స్వీకార కార్యక్రమం గురించి ఆమె ఆరా తీశారు. జూన్ 9 సాయంత్రం ప్రమాణం చేస్తానని తెలిపాను. దీనికి సంబంధించిన ప్రక్రియ కోసం రాష్ట్రపతి భవన్ ఏర్పాట్లు చేసుకుంటుంది. మంత్రివర్గ సభ్యుల పేర్లను త్వరలోనే రాష్ట్రపతికి పంపిస్తాం. ఆ తర్వాత ప్రమాణ స్వీకార కార్యక్రమం ఉంటుంది' అని అన్నారు. మరోవైపు ఎన్‌డిఎ కూటమి నేతలు రాష్ట్రపతిని కలిశారు. బిజెపి జాతీయ అధ్యక్షుడు జెపి నడ్డా, కేంద్ర హోం మంత్రి అమిత్ షా, టిడిపి అధినేత చంద్రబాబు నాయుడు, జెడియు నేత, బీహార్ ముఖ్యమంత్రి నీతీశ్ కుమారు, శివసేన అధ్యక్షుడు ఏక్‌నాథ్ శిందే సమావేశమయ్యారు. వీరంతా ఎన్‌డిఎకు మద్దతిస్తున్న ఎంపిల జాబితాను, తమ పార్టీల మద్దతు లేఖలను సమర్పించారు. ఇదిలా ఉండగా, భారత ప్రధానిగా వరుసగా మూడోసారి జూన్ 9వ తేదీ సాయంత్రం 6 గంటలకు నరేంద్ర మోదీ ప్రమాణ స్వీకారం చేయనున్నట్లు ఢిల్లీలోని పాత పార్లమెంటు భవనంలోని సెంట్రల్ హాల్‌లో శుక్రవారం జరిగిన ఎన్‌డిఎ పార్లమెంటరీ పార్టీ సమావేశంలో బిజెపి సీనియర్ నేత ప్రహ్లాద్ జోషి తెలిపారు. ఈ సమావేశానికి ఎన్‌డిఎ భాగస్వామ్య పక్ష నాయకులైన టిడిపి అధినేత నారా చంద్రబాబు నాయుడు, బీహార్ సిఎం నీతీశ్ కుమార్, జనసేన చీఫ్ పవన్ కల్యాణ్, ఎల్‌జెపి నాయకుడు చిరాగ్ పాసవాన్, హిందూస్థానీ అవామీ మోర్చా అధ్యక్షుడు జితన్ రామ్ మాంఝీ, అనుప్రియ పటేల్‌తోపాటు ఎన్‌డిఎ ఎంపిలు, బిజెపి పాలిత రాష్ట్రాల ముఖ్యమంత్రులు, ఉపముఖ్యమంత్రులు హాజరయ్యారు. ఈ కార్యక్రమంలోనే ప్రధాని మోదీని ఎన్‌డిఎ లోక్‌సభా పక్షనేతగా రక్షణ శాఖ మంత్రి రాజ్‌నాథ్ సింగ్ ప్రతిపాదించారు. రాజ్‌నాథ్ ప్రతిపాదనను బిజెపి నేతలు అమిత్ షా, నితిన్ గడ్కరీ, జెడిఎస్ అగ్రనేత కుమారస్వామి బలపరిచారు. ఈ క్రమంలో ఎన్‌డిఎ పక్ష నేతగా మోదీని ఎన్నుకున్నారు. అలాగే మోదీ నాయకత్వాన్ని సమర్థిస్తూ ఏకగ్రీవ తీర్మానాన్ని రాజ్‌నాథ్ సింగ్ ప్రవేశపెట్టారు. ఈ తీర్మానాన్ని ఎన్‌డిఎ కూటమిలోని పార్టీలు ఏకగ్రీవంగా ఆమోదించాయి. మోదీ నాయకత్వానికి లాంఛనంగా ఆమోదముద్ర వేశాయి. 1962 తర్వాత వరుసగా మూడోసారి ఎవరూ దేశానికి ప్రధాని కాలేదని బిజెపి నేత రాజ్‌నాథ్ సింగ్ వ్యాఖ్యానించారు. మోదీ దూరదృష్టిని దేశ ప్రజలు ప్రత్యక్షంగా చూశారని పేర్కొన్నారు. పదేళ్లపాటు ఎన్‌డిఎ

తరువాయి 8లో

ఢిల్లీ వెళ్లిన సిఎం రేవంత్ రెడ్డి

ప్రజాపక్షం/హైదరాబాద్

ముఖ్యమంత్రి రేవంత్ రెడ్డి ఢిల్లీ వెళ్లారు. శనివారం దిల్లీలో జరగనున్న సిడబ్ల్యూసి సమావేశంలో ఆయన పాల్గొననున్నారు. అంతేకాకుండా ఇండియా కూటమి పార్లమెంటరీ కమిటీ చైర్మన్‌గా రాహుల్ గాంధీని ఎన్నుకోవడంతో పాటు, ఆయనను కలిసి అభినందించేందుకు సిఎం రేవంత్ రెడ్డి ముందు రోజే ఢిల్లీ వెళ్లారు. శుక్రవారం రాత్రి లేదా శనివారం ఉదయం కాంగ్రెస్ అగ్రనాయకులతో ఆయన సమావేశమయ్యే అవకాశం ఉంది. తెలంగాణలో కాంగ్రెస్ ప్రభుత్వం ఏర్పడిన తర్వాత ఇప్పటి వరకు మంత్రివర్గ విస్తరణ జరగలేదు. ఈ అంశంపై కూడా అధిష్ఠానం

తరువాయి 2లో

బియ్యం ఎగుమతులపై కేంద్రం నిషేధం ఎత్తివేయాలి

ఎగుమతుల ప్రోత్సాహానికి అనువైన విధానాలు రూపొందించాలి

'ప్రపంచ వరి శిఖరాగ్ర సదస్సు'లో మంత్రులు తుమ్మల నాగేశ్వరావు, ఉత్తమ్‌కుమార్‌రెడ్డి

ప్రజాపక్షం/హైదరాబాద్

బియ్యం ఎగుమతులపై నిషేధాన్ని ఎత్తి వేయాలని కేంద్ర ప్రభుత్వాన్ని రాష్ట్ర మంత్రి తుమ్మల నాగేశ్వరరావు, పౌరసరఫరాల శాఖ మంత్రి ఎన్.ఉత్తమ్ కుమార్‌రెడ్డిలు కోరారు. ఎగుమతులను ప్రోత్సహించేందుకు మరింత సరళీకృత విధానాలను అమలు చేయడం ద్వారా రైతులకు సరైన ధర లభించే విధంగా చర్యలు తీసుకోవాలనివారు ప్రపంచ వరి శిఖరాగ్ర సదస్సు వేదికగా వారు విజ్ఞప్తి చేశారు. రాష్ట్ర ప్రభుత్వం, అమెరికాకు చెందిన అంతర్జాతీయ కమాడిటీస్ సంస్థ సంయుక్త ఆధ్వర్యంలో హైదరాబాద్‌లో నిర్వహిస్తున్న రెండు రోజుల 'ప్రపంచ వరి శిఖరాగ్ర సదస్సు'ను మంత్రులు తుమ్మల నాగేశ్వరావు, ఉత్తమ్ కుమార్ రెడ్డిలు శుక్రవారం లాంఛనంగా ప్రారంభించారు. వ్యవసాయ రంగానికి, రైతులకు రాష్ట్ర ప్రభుత్వం అన్ని రకాలుగా మద్దతు ఇస్తోందని మంత్రులు చెప్పారు. ఈ సదస్సుకు ప్రణాళిక సంఘం ఉపాధ్యక్షుడు డాక్టర్ జి.చిన్నారెడ్డి, వ్యవసాయ శాఖ కార్యదర్శి రఘునందన్ రావు,

తరువాయి 2లో

రష్యా నదిలో పడి నలుగురు భారతీయ విద్యార్థులు మృతి

మాస్కో : రష్యాలో వైద్య విద్య అభ్యసిస్తున్న నలుగురు మహారాష్ట్ర విద్యార్థులు నదిలో మునిగి మరణించారు. సెయింట్ పీటర్స్‌బర్గ్ సమీపంలో ఉన్న ఓల్ఖోవ్ నదిలో ఈతకువెళ్ళిన వైద్య విద్యార్థులు దుర్మరణం చెందారని రష్యా అధికార వర్గాలు శుక్రవారం ప్రకటించాయి. ఇది అత్యంత దురదృష్టకరమైన ఘటన అని భారత విదేశాంగ మంత్రిత్వశాఖ విచారం వ్యక్తం చేసింది. మహారాష్ట్రకు చెందిన విద్యార్థులు హర్షాల్ అనంత్రావో దేశల్, జిషన్ అష్ఫక్ పింజారీ, జియా ఫిరోజ్ పింజారీ, మాలిక్ గులాం గౌస్ మహ్మద్ యాకుబ్ నలుగురూ ఈ ఘటనలో మరణించారు. వీరంతా వెలికీ నోవ్‌గొరోడ్ సిటీలోని నోవ్‌గొరోడ్ స్టేట్ యూనివర్సిటీలో వైద్యవిద్య అభ్యసిస్తున్నారు. ఐతే వీరితోపాటు ఈ ఘటనలో చిక్కుకున్న మరో విద్యార్థి నిషా భూపేశ్ సోనావనేను రక్షించి బయటకు తీసుకువచ్చారు. రక్షించి బయటకు తీసుకువచ్చిన విద్యార్థికి ప్రస్తుతం వైద్య సహాయం అందిస్తున్నారు. స్థానిక ఎమర్జెన్సీ సర్వీసెస్ రంగంలోకి దిగి ఇప్పటివరకూ ఇద్దరు విద్యార్థుల మృతదేహాలను మాత్రమే వోల్ఖోవ్ నది నుండి

తరువాయి 8లో

ఆధునీకరణ, సోషలిస్టు మార్కెట్ ఎకానమీపైనే దృష్టి

బీజింగ్ : అత్యున్నతస్థాయీ నాణ్యతా ప్రమాణాలు గల సోషలిస్టు మార్కెట్ ఎకానమీ నిర్మాణం, చైనా ఆధునీకరణపైనే దృష్టి సారించాలని బీజింగ్‌లో జరిగిన చైనా సిపిపిసిసి సమావేశం సూచనలు చేసింది. చైనా ప్రజా రాజకీయ సంప్రదింపుల సదస్సు (సిపిపిసిసి) 14వ జాతీయ కమిటీకి చెందిన అత్యున్నత స్థాయీ సలహామండలిగా పిలిచే స్థాయీసంఘం రెండున్నర రోజులపాటు నిర్వహించిన ఏడవ సమావేశం గురువారం ముగిసింది. ఈ సమావేశం ఆర్థిక అభివృద్ధికి సంబంధించి అనేక సూచనలు, సలహాలు ఇచ్చింది. మార్కెట్ ఆధారిత సంస్కరణలను ప్రోత్సహించాలని, సంబంధిత చట్టాలు ప్రోత్సహించి బాహాటత్వంతో అనుమతించాలని, ఆర్థిక, పన్నుల వ్యవస్థల్లో సంస్కరణలు తీసుకురావాలని, నవీన సాంకేతిక విధానాలను అమలులోకి తెచ్చి కొత్త కొత్త ప్రాంతాలకు సోషలిస్టు మార్కెట్‌ను విస్తరించడానికి అన్వేషణలు చేయాలనీ, ప్రైవేటు సంస్థలను ప్రోత్సహించాలని సిపిపిసిసి సూచనలు చేసింది. తదుపరి అత్యున్నతస్థాయీ నాణ్యతా ప్రమాణాలుగల ఆర్థిక వ్యవస్థ ప్రోత్సాహానికి ఒక స్పష్టమైన బృహత్తర ప్రణాళికను రూపొందించాలనీ, మరిత ఎక్కువ దృష్టి కేంద్రీకరించి పరిష్కరించాల్సిన సమస్యలపై దృష్టి పెట్టాల్సిన అవసరం ఉందనీ సిపిపిసిసి సూచనలు చేసింది. ఇటీవల ఆర్థిక వ్యవస్థలో గణాంకాలలో, విధానపరమైన ఉమ్మడి కృషి బాగా మెరుగుపడటంతో వృద్ధి లక్ష్యాలు, వెలుపలి నుండి ఎదురయ్యే సంక్లిష్టతలకు వ్యతిరేకంగా మెరుగైన అత్యున్నతస్థాయీ ప్రమాణాలుండే అభివృద్ధిపైనే చైనా దృష్టి సారించాలని నిపుణులు పేర్కొన్నారు. చైనా కమ్యూనిస్టుపార్టీ సెంట్రల్ కమిటీ పొలిటికల్ బ్యూరో స్థాయీసంఘ సభ్యుడు, సిపిపిసిసి నేషనల్ కమిటీ ఛైర్మన్ వాంగ్ హునింగ్ సలహామండలి ముగింపు సమావేశంలో గురువారం కీలకోపన్యాసం చేస్తూ, చైనా ఆధునీకరణకు, అత్యున్నతస్థాయీ నాణ్యతా ప్రమాణాలు గల సోషలిస్టు మార్కెట్ ఆర్థిక వ్యవస్థ నిర్మాణానికి సలహామండలి తన పూర్తి శక్తిసామర్థ్యాలతో ఆలోచనలను సమకూరుస్తుందని అన్నారు. అంతకుముందురోజు బుధవారంనాడు ఈ స్థాయీ సంఘంలోని 14 మంది సభ్యులూ సోషలిస్టు ఆర్థిక వ్యవస్థ నిర్మాణంపై చర్చలు జరిపి పలు సూచనలు చేశారు.

బైడెన్ శాంతి ప్రణాళిక వట్టి కబుర్లే : హమాస్

గాజా : గాజాలో యుద్ధ నియంత్రణకు అమెరికా అధ్యక్షుడు బైడెన్ ప్రతిపాదించిన శాంతి ప్రణాళిక వట్టి కబుర్లే తప్ప ఆచరణ లేదనీ, ఈ ప్రణాళిక లిఖితపూర్వకంగా లేదనీ హమాస్ నాయకులలు విమర్శించారు. అవన్నీ వట్టి కబురుగానే కనిపిస్తున్నాయనని, ఆయన చేతలకు, మాటలకు పొంతన లేదని విమర్శించారు. మరోవైపు ఇజ్రాయిల్ ప్రధానమంత్రి నేతన్యాహూ జూలై 24న అమెరికా ఉభయసభలనూ ఉద్దేశించి ప్రసంగించేందుకు షెడ్యూలు ఖరారైంది. ఇంకోవైపు రఫాలో దాడులు కొనసాగుతున్నాయి. ప్రజలకు నిత్యావసరాలు లేవు.గ్యాస్ కొరతతో కట్టెపుల్లలు వాడుతున్నారు. స్కూళ్ళు, ఇళ్ళు, గుడారాలు,వీధులు ఎక్కడా కూడాతమకుభద్రతల లేదని ప్రజలు ఆవేదన చెందుతున్నారు. కాగా గాజాలో ఇజ్రాయిల్ యుద్ధానికి జూన్ 7వ తేదీతో ఎనిమిది నెలలు పూర్తి అయ్యాయి. గత ఏడాది అక్టోబరు 7 తర్వాత 23 రోజులకు గాజాలో యుద్ధం మొదలైంది. ఇప్పటి వరకూ గాజాలో 36,732 మంది పాలస్తినా ప్రజలు మరణించారు.

వరదల్లో 22 మంది మృతి

దక్షిణాఫ్రికా తూర్పుతీరంలో భారీ వర్షాలు వరదల కారణంగా రెండు రాష్ట్రాలలో 22 మంది మరణించారు. ఈస్ట్రన్ కేప్‌లో 11 మంది మరణించారు. మరో 2 వేలమందిని సురక్షిత ప్రాంతాలకు తరలించారు. పోర్ట్ దర్బన్ ప్రాంతంలో మరో 11 మంది మరణించారు. ప్రజల నుండి దుస్తులు, విరాళాలు సేకరిస్తున్నారు. సహాయ కార్యక్రమాలను ముమ్మరంగా కొనసాగిస్తున్నారు.

యూరప్ ఉమ్మడి శత్రువు పుతిన్!

ఫ్రాన్స్ జాతీయ అసెంబ్లీలో జెలెన్‌స్కీ

పారిస్ : రష్యా అధ్యక్షుడు వ్లదిమీర్ పుతిన్ హిట్లర్ లాంటి వాడనీ, యూరప్‌కు ఉమ్మడిశత్రువు అని ఉక్రేన్ అధ్యక్షుడు జెలెన్‌స్కీ ప్రకటించారు. ఆయన ఫ్రాన్స్ జాతీయ అసెంబ్లీలో ప్రసంగిస్తూ, వ్లదిమీర్ పుతిన్ అన్ని హద్దులూ దాటేశారని, ఇంకా ఇంకా దాటుతూనే ఉన్నారని విమర్శించారు. రెండవ ప్రపంచయుద్ధం సందర్భంగా ఫ్రాన్స్‌దేశం నార్మండీలో లక్షన్నరమంది సైన్యాన్ని దించి భారీ యుద్ధం చేసి గెలిచి జూన్ 6వ తేదీ నాటికి 80 సంవత్సరాలు పూర్తిచేసుకున్న సంస్మరణ కార్యక్రమాలు గురువారం నుండి జరుగుతున్నాయి. ఈ కార్యక్రమాల్లో అమెరికా అధ్యక్షుడు జో బైడెన్‌తోపాటు జెలెన్‌స్కీ కూడా పాల్గొన్నారు. మరణించిన సైనికులకు నివాళులు అర్పించారు. ఈ సందర్భంగా జో బైడెన్ 'ప్రజాస్వామ్యం' అనే అంశంపై నార్మండీలో ప్రసంగించారు. తర్వాత ఫ్రాన్స్ జాతీయ అసెంబ్లీని ఉద్దేశించి ఉక్రేన్ అధ్యక్షుడు జెలెన్‌స్కీ ప్రసంగించారు. రెండో ప్రపంచం యుద్ధం డి–డే లో యూరప్ మిత్రదేశాలు విజయం సాధించాక 80 ఏళ్ళకు మళ్ళీ అదే పరిస్థితి వచ్చిందని యూరప్ మళ్ళీ ఎటూ పాలుపోని చౌరాస్తాలో నిలబడిపోయిందనీ జెలెన్‌స్కీ విమర్శించారు. ఉక్రేన్‌పై రష్యా చేస్తున్న యుద్ధంలో తమ దేశం విజయం సాధించేందుకు, న్యాయబద్ధమైన శాంతి సాధనకు యూరప్ దేశాలు కృషి చేయాలని ఆయన విజ్ఞప్తి చేశారు. ఈ యుద్ధంలో తాము విజయం సాధిస్తామన్న విశ్వాసం వ్యక్తం చేశారు. ఈనెలాఖరులో సింగపూర్‌లో జరిగే శిఖరాగ్ర సదస్సు ఉక్రేన్‌పై జరుగుతున్న యుద్ధానికి ఒక న్యాయబద్ధమైన ముగింపు ఇస్తుందన్న విశ్వాసం ఆయన వ్యక్తం చేశారు. ఇప్పటికే మీరు మాకెంతో చేశారని, అందుకుగాను అందరికీ కృతజ్ఞతలు తెలియజేస్తున్నానని అన్నారు.

ఉక్రేన్‌కు ఫ్రాన్స్ యుద్ధ విమానాలు

ఉక్రేన్‌కు తమ దేశం మిరేజ్–2000 యుద్ధ విమానాలను సరఫరా చేస్తుందని ఫ్రాన్స్ దేశాధ్యక్షుడు ఇమ్మాన్యుయేల్ మేక్రాన్ ప్రకటించారు. అదేవిధంగా వారి సైనికులకు శిక్షణ కూడా ఇస్తామని అన్నారు. ఈ సందర్భంగా ఉక్రేన్ అధ్యక్షుడు జెలెన్‌స్కీ కూడా మరింత సహాయం అందించాలని కోరారు. ఉక్రేన్‌కు చెందిన 4,500 మంది సైనికులకు శిక్షణ ఇస్తామని కూడా మేక్రాన్ భరోసా ఇచ్చారు. రష్యా అధ్యక్షుడు వ్లదిమీర్ పుతిన్ ఈ పరిణామాల నేపథ్యంలోనే అంతర్జాతీయ

మీడియా సమావేశంలో యూరప్‌కు ఇప్పటికే ఒక హెచ్చరిక చేస్తూ ఉక్రేన్‌కు ఆధునిక ఆయుధాలు సరఫరా చేయడం అత్యంత ప్రమాదకరమైన విషయమన్నారు. ఉక్రేన్‌కు ఆధునిక ఆయుధాలు సరఫరా చేయడం అంటే రష్యాతో యూరప్ దేశాలు ప్రత్యక్ష యుద్ధానికి తలపడినట్టే అవుతుందని కూడా ఆయన హెచ్చరిక చేశారు. వినాశకర ఆయుధాలను తాము మొదట ప్రయోగించబోమనీ, ఒకవేళ తమ దేశ సార్వభౌమాధికారానికి ముప్పు వాటిల్లితే మాత్రం ఆణ్వాయుధాలు ప్రయోగిస్తామని కూడా పుతిన్ హెచ్చరిక చేశారు.

క్యూబాకు రష్యా యుద్ధ నౌకలు

వచ్చేవారంలో రష్యా యుద్ధ నౌకలు తమ దేశానికి చేరుకుంటాయని క్యూబా ప్రభుత్వం ప్రకటించింది. ఐతే ఈ యుద్ధ నౌకల్లో అణ్వాయుధాలు ఏమీ ఉండబోవని కూడా స్పష్టంగా తెలియజేసింది. ఈ యుద్ధ నౌకలవల్ల ఎవరికీ ఎలాంటి బెదిరింపులూ, ప్రమాదం ఉండదని కూడా తెలియజేసింది. క్యూబా–రష్యా దేశాలమధ్య చారిత్రక అనుబంధం ఉందనీ, ఈ ఆదాన ప్రదానాలు ఈ అనుబంధాన్ని ప్రతిబింబింపజేస్తాయని క్యూబా విదేశీ మంత్రిత్వశాఖ శుక్రవారం ఒక ప్రకటనలో పేర్కొంది. అంతర్జాతీయ నిబంధనలు, చట్టాలకు లోబడే ఈ ఆదాన ప్రదానాలన్నీ జరుగుతున్నాయని పేర్కొంది. కరీబియన్ సముద్రంలో నౌకా విన్యాసాలు చేయడం కోసం రష్యా తన యుద్ధ నౌకలను మిత్రదేశాలు క్యూబా, వెనిజులాలకు పంపిస్తోందని అమెరికా ప్రభుత్వం గురువారంనాడు ఒక ప్రకటన చేసిన మరునాడే క్యూబా ప్రభుత్వం ఈ అధికారిక ప్రకటన చేసింది. 2022 ఫిబ్రవరిలో ఉక్రేన్‌లో యుద్ధం మొదలైనప్పటినుండీ రష్యా – అమెరికా దేశాలమధ్య గతంలో సర్దుమణిగాయనుకున్న ఉద్రిక్తతలు కొనసాగుతున్నాయి. క్యూబా ప్రభుత్వం చేసిన ప్రకటన ప్రకారం రష్యా యుద్ధం నౌకలు ఈనెల 12–17వ తేదీల నాటికి క్యూబాకు చేరుకుంటాయి.

పాకిస్థాన్‌లో చైనా తరహా అభివృద్ధి నమూనా

ప్రధానమంత్రి షెహబాజ్ షరీఫ్

బీజింగ్ : చైనా అనుసరిస్తున్న అభివృద్ధి నమూనా (డవలప్‌మెంట్ మోడల్)నే పాకిస్థాన్ కూడా అనుసరిస్తుందని ఆ దేశ ప్రధానమంత్రి షెహబాజ్ షరీఫ్ చెప్పారు. చైనాలో ఐదురోజుల పర్యటనకు వెళ్ళిన షెహబాజ్ షరీఫ్ మూడో రోజు పర్యటనలో భాగంగా నాలుగోసారి నిర్వహించిన 'పాకిస్థాన్–చైనా ఫ్రెండ్‌షిప్ బిజినెస్ రిసెప్షన్‌లో శుక్రవారంనాడు ప్రసంగించారు. చైనా తహారాలోగనుక పాకిస్థాన్ కూడావ్యవసాయ, పారిశ్రామిక రంగాలలో కష్టపడి పనిచేస్తే ప్రపంచవ్యాప్తంగా ఎంతో గుర్తింపు పొంది గొప్ప అభివృద్ధి సాధిస్తుందని, ఇదే తరహా అభివృద్ధి నమూనాను తమ దేశంలో అమలు చేస్తామని ఆయన ఉద్ఘాటించారు. ప్రపంచ దేశాల గౌరవ మర్యాదలు పొందాలంటే పాకిస్థాన్ ప్రజలకు కూడా ఇదే తరహాలో కష్టపడి పనిచేయడంతప్ప మరోమార్గం లేదని షరీఫ్ అన్నారు. అంతకుముందు షరీఫ్ చైనా ఇంటర్నేషనల్ కో–ఆపరేషనల్ ఏజన్సీ దౌత్యవేత్త లూయో ఝూహోయితో సమావేశమైన ఇరుదేశాలమధ్య పరస్పర ప్రయోనాలపై చర్చించారు. మొదట ఆయన

చైనా పర్యటన దినచర్యలో ఆ దేశ ప్రధానమంత్రి లీ క్వియాంగ్‌ను కలిసి చర్చలు జరిపారు. చైనా–పాకిస్థాన్ ఎకనామిక్ కారిడార్ (సిపిఇసి) సంరక్షణకు కట్టుబడి ఉండాలని నాయకులు ఇద్దరూ నిర్ణయించారు. ఈ ఆర్థిక కారిడార్ సఫలం కాకుండా చూడాలని కొంతమంది చేస్తున్న ప్రయత్నాలను వమ్ము చేయాలని ఈ నిర్మాణానికి కట్టుబడి ఉండాలని నాయకులు ఇద్దరూ నిర్ణయించుకున్నారు. పాకిస్థాన్‌లో ఈ ఏడాది ఫిబ్రవరి 8వ తేదీన సార్వత్రిక ఎన్నికల అనంతరం మొదటి సారి ప్రధానమంత్రి షెహబాజ్ షరీఫ్ చైనాలో పర్యటిస్తున్నారు. ఈనెల 9వ తేదీన ఆయన చైనా పర్యటన ముగుస్తుంది.

దక్షిణాఫ్రికాలో జాతీయ ఐక్య ప్రభుత్వం

రాజకీయ పార్టీలకు రామఫోసా ఆహ్వానం

జోహన్నెస్‌బర్గ్ : దక్షిణాఫ్రికాలో జాతీయ ఐక్యతా ప్రభుత్వాన్ని ఏర్పాటు చేస్తామని ఆఫ్రికా నేషనల్ కాంగ్రెస్‌పార్టీ (ఎఎన్‌సి) నాయకుడు, ఆ దేశ అధ్యక్షుడు సైరిల్ రామఫోసా ప్రకటించారు. జాతీయ ఐక్యతా ప్రభుత్వం ఏర్పాటుకు తమ పార్టీ అంగీకరించిందనీ చెబుతూ రాజకీయ పార్టీలకు ఆయన ఆహ్వానం పలికారు. ప్రభుత్వాన్ని నడిపించేందుకు దేశంలో ప్రస్తుతం నెలకున్న రాజకీయ, ఆర్థిక పరిస్థితులను పరిగణనలోకి తీసుకుని ఒక కార్యవిధాన పద్ధతి రూపొందిస్తామన్నారు. ఆఫ్రికా నేషనల్ కాంగ్రెస్‌పార్టీ 30 ఏళ్ళుగా ప్రభుత్వాన్ని నడిపిస్తూ సాధించుకున్న తిరుగులేని మెజారిటీని మే 29వ తేదీన జరిగిన సార్వత్రిక ఎన్నికల్లో కోల్పోయింది. ఏకైక పెద్ద పార్టీగా అవతరించినప్పటికీ ప్రభుత్వం ఏర్పాటు చేయడానికి భావసారూప్యతగల మిత్రపక్షాలపైనే ఆధారపడవలసి వస్తున్నది. ఈ నేపథ్యంలో గురువారం రాత్రి పొద్దుపోయిన తర్వాత దేశాధ్యక్షుడు రామఫోసా జాతీయ ఐక్యతాప్రభుత్వ ఏర్పాటుకే మొగ్గు చూపినట్లు చెప్పారు. దక్షిణాఫ్రికా చారిత్రక పురుషుడు ఎ ఎన్ సి నాయకుడు నెల్సన్ మండేలా కూడా ఇదేవిధంగాఒకసారి జాతీయ

సమైక్యతా ప్రభుత్వాన్ని ఏర్పాటు చేశారు. ఈసారి కూడా తాము అదే నమూనా అనుసరిస్తామని రామఫోసా ప్రకటించారు. ''జాతీయ సమైక్యతా ప్రభుత్వ ఏర్పాటుకు మేం అంగీకరించాం. దేశాన్ని అభివృద్ధిపథంలో ముందుకు నడిపించేందుకు ఇంతకంటే మంచిమార్గం లేదు'' అన్నారు. గురువారంనాడు రోజంతా ఎ ఎన్ సి జాతీయ కార్యవర్గ సమావేశంలో చర్చలు జరిపిన అనంతరం అర్ధరాత్రి దాటాక ఆయన పాత్రికేయులతో మాట్లాడుతూ ఈ ప్రకటన చేశారు. దేశంలో తక్షణం పరిష్కరించాల్సిన సమస్యలు ఉన్నాయనీ, ఆ ప్రాధాన్యతల ప్రకారమే ప్రభుత్వ పరిపాలన కొనసాగుతుందని అన్నారు. దక్షిణాఫ్రికాను అత్యధికంగా ద్రవ్యోల్బణం, ధరల పెరుగుదల, నిరుద్యోగ సమస్యలు వెంటాడుతున్నాయి. ప్రధానంగా యువతరం అధికంగా ఉన్న ఈ దేశంలో నిరుద్యోగం వారిని వెంటాడుతున్నది. 1994 నుండీ ఇప్పటివరకూ ఆఫ్రికా నేషనల్ కాంగ్రెస్ దేశ సార్వత్రిక ఎన్నికల్లో ప్రతి సారీ 60 శాతంకంటే ఎక్కువగానే మెజారిటీ సాధిస్తున్నది. ఐతే 2019 ఎన్నికల్లో ఈ పార్టీ ఓట్లశాతం 57.5 శాతానికి పడిపోగా, 2024 మే ఎన్నికల్లో 40.18 శాతానికి దిగజారి ఏకైక పపెద్దపార్టీగా మిగిలింది. దీంతో ఏ పార్టీకీ ప్రభుత్వం ఏర్పాటు చేసే అర్హత రాలేదు.

ఢిల్లీ వెళ్లిన సిఎం రేవంత్ రెడ్డి

(మొదటి పేజీ తరువాయి)

పెద్దలతో చర్చించే అవకాశమున్నట్లు తెలిసింది. నామినేటెడ్ పోస్టుల భర్తీ, టిపిసిసి నూతన అధ్యక్షుడి ఎంపిక తదితర అంశాలపై చర్చించనున్నారు. శనివారం ఢిల్లీలో జరగనున్న సిడబ్ల్యూసి సమావేశానికి సిఎంతో పాటు సభ్యురాలిగా దీపాదాస్ మున్షీ, ప్రత్యేక ఆహ్వానితుడిగా వంశీచంద్ రెడ్డి, శాశ్వత ఆహ్వానితుడు దామోదర్ రాజనర్సింహులు హాజరు కానున్నారు.

టీచర్ల బదిలీలు

(మొదటి పేజీ తరువాయి)

10వ తేదీ నుంచి 11వ తేదీ వరకు వ్యక్తిగత ఫిర్యాదులు, అభ్యంతరాలను స్వీకరిస్తారు. ఈనెల 12న సీనియార్టి జాబితాను విడుదల చేస్తారు. 13వ తేదీ నుంచి 16వ తేదీ వరకు పదోన్నతులు ప్రక్రియ చేపడుతారు. 17న ఖాళీగా ఉన్న ఎస్‌జిటి పోస్టులను 18 నుంచి 20వ తేదీ వరకు సీరియారిటీ తుది జాబితాను ప్రకటిస్తారు. జూన్ 21 నుంచి 22 వరకు బదిలీల ప్రక్రియను పూర్తి చేస్తారు. ఈ ప్రక్రియ మొత్తం 15 రోజుల్లో ముగించనున్నారు. అలాగే మల్టీజోన్ 2 పరిధిలో కూడా ఈనెల 8 నుంచి బదిలీల ప్రక్రియను మొదలు పెట్టినప్పటికీ ఫిర్యాదులు, అభ్యంతరాల స్వీకరణ చేపట్టి ఈ నెల 29 నుంచి 30వ తేదీ వరకు బదిలీల ప్రక్రియను ముగించనున్నారు. ఉపాధ్యాయుల బదిలీల షెడ్యూల్‌ను విడుదల చేయడం పట్ల ఎస్‌టియు టిఎస్ అధ్యక్షుడు,పర్వత్ రెడ్డి, ప్రధాన కార్యదర్శి సదానందం గౌడ్ హర్షం వ్యక్తం చేశారు. ఈ ప్రక్రియను సజావుగా పూర్తయ్యేలా ప్రభుత్వం ప్రత్యేక శ్రద్ధ తీసుకోవాలని కోరారు. షెడ్యూల్ విడుల చేసినందుకు ముఖ్యమంత్రి రేవంత్‌రెడ్డిని, విద్యాశాఖ ముఖ్యకార్యదర్శి బుర్రా వెకంటేశంకు కృతజ్ఞతలు తెలిపారు.

సెబీ దర్యాప్తు జరగాలి

(మొదటి పేజీ తరువాయి)

పెరుగుతున్న ధరలవల్ల కలిగిన బాధలకు వ్యతిరేకంగా తీర్పు చెప్పారు.రాజ్యాంగంలో ప్రతిష్టించిన 'భారతీయ భావన'కు అనుగుణంగా తీర్పు చెప్పడం ద్వారా బిజెపిని వ్యతిరేకించి సవాలు చేసిన దేశ ప్రజలకు భారత కమ్యూనిస్టుపార్టీ అభినందనలు తెలియజేస్తున్నది. 'ఇండియా' కూటమిలో పార్టీలు కనబరిచిన పనితీరుకు అభినందనలు తెలియజేస్తున్న సందర్భంగా, కూటమిలోని భాగస్వామ్యపార్టీలమధ్య మరింత ఉత్తమస్థాయిలో సీట్ల సర్దుబాట్లు జరిగి ఉంటే బిజెపి గెలుచుకున్న స్థానాల సంఖ్య మరింత తగ్గిపోయి ఉండేదని కూడా సిపిఐ విశ్వసిస్తున్నది. మతపరంగా ప్రజలను విభజించేందుకు నరేంద్రమోడీ చేసిన విద్వేష ప్రసంగాలను అరికట్టడంలో భారత ఎన్నికల సంఘం విఫలం కావడాన్ని వ్యతిరేకిస్తూ కూడా సిపిఐ తన నిరసన తెలియజేయాలని కోరుకుంటున్నది ప్రజల ప్రాథమిక హక్కులను రక్షించేందుకు, వారికి అత్యుత్తమమైన భవితవ్యాన్ని అందించేందుకు సిపిఐ జన సమీకరణ చేయడంలో సిపిఐ 'ఇండియా' కూటమిలో ముఖ్యపాత్ర వహించడాన్ని కొనసాగిస్తుంది. వామపక్షాలకు, మొత్తంగా ఈ ఎన్నికల్లో ప్రత్యేకించి సిపిఐకి వచ్చిన ఫలితాలపై ఆత్మావలోకనం జరగాలని డిమాండ్ చేస్తున్నది. పూర్తి వివరాలు లభ్యమైన వెంటనే ఎన్నిల ఫలితాలపై పార్టీ విమర్శనాత్మకమైన సమీక్ష చేస్తుంది. ధనబలం, దాని దుర్వినియోగం ఈ ఎన్నికల సందర్భంగా జరిగింది. భారతదేశ ప్రజాస్వామ్యం ఎంతో శక్తిమంతమైనదైనందువల్ల ఈ సమస్యను పరిష్కరించాల్సిన అవసరం ఉంది. అందుకోసం సమగ్ర ఎన్నికల సంస్కరణలను చేపట్టవలసిన అవసరం ఉంది. ప్రభుత్వమే ఎన్నికల వ్యయం భరించాలనే విషయాన్ని పరిశీలించాలి. ఏడు విడతలుగా రెండు నెలలపాటు సుదీర్ఘంగా ఎన్నికల ప్రక్రియ కొనసాగడం కూడా ఆచరణాత్మకం కాదు. అందువల్ల భవిష్యత్‌లో ఆవిధంగా సుదీర్ఘ ఎన్నికల ప్రక్రియను నివారించాలి. అదేవిధంగా ఎగ్జిట్ పోల్స్ ఏకపక్షంగా కొనసాగాయి. ఆకస్మికంగా స్టాక్ మార్కెట్ ఉవ్వెత్తున పైకిలేచింది. ఈ రెండు అంశాలు ప్రశ్నార్థకంగా మారాయి. అందువల్ల ఈ విషయాల్లో చాలా లోతైన విచారణ జరగాలి. సెబీ ద్వారా దీనిపై విచారణ జరపి ఆ నివేదికను పార్లమెంటుకు సమర్పించాలి'' అని సిపిఐ జాతీ కార్య వర్గం తన ప్రకటనలో డిమాండ్ చేసింది.

వానాకాలం వచ్చినా తగ్గని విద్యుత్ డిమాండ్

9867 మిలియన్ యూనిట్లు విద్యుత్ వినియోగం

ప్రజాపక్షం/హైదరాబాద్ : తెలంగాణ రాష్ట్రంలో వర్షాకాలం ఆరంభం అవుతున్నప్పటికీ వేసవి తరహాలో విద్యుత్ డిమాండ్ మాత్రం అసలు తగ్గడమే లేదు. ఎండల ప్రభావం కారణంగా ఈ వేసవిలో ఏ స్థాయిలో వినియోగం ఉండేదో ఇప్పుడూ అదే స్థాయిలో కొనసాగుతోంది. వేసవిలో ఎండల నుండి ఉపశమనం పొందేందుకు ఏసిలు, ఫ్యాన్లు, కూలర్లు లాంటి వాటిని పెద్ద సంఖ్యలో వినియోగించుకున్నాం. గత నాలుగైదు రోజుల నుండి ఆ ఎండలు తగ్గి వర్షాలు కురుస్తుండడంతో ఏసిలు, కూలర్లకు పని చెప్పక పోయినా విద్యుత్ డిమాండ్ మాత్రం తగ్గడం లేదు. ఇందుకు కారణం పరిశ్రల రంగం ఈ సారి అధిక స్థాయిలో విద్యుత్‌ను వినియోగించుకుంటుండమే ప్రధాన కారణం. శుక్రవారం నాటి విద్యుత్ గణాంకాలను పరిశీలిస్తే రాష్ట్ర వ్యాప్తంగా 9867 మిలియన్ యూనిట్లు విద్యుత్తును వినియోగించుకున్నాం. సాధారణంగా ఈ స్థాయి విద్యుత్ ఒక్క వేసవిలోనే ఉంటుందని, అయితే పరిశ్రల రంగం విద్యుత్ వినియోగం కారణంగా డిమాండ్ ఆ స్థాయిలోనే పెరుగుతోందని విద్యుత్ శాఖ అధికార వర్గాలు తెలియజేస్తున్నారు. వర్షాలు కురుస్తున్న క్రమంలో అక్కడక్కడా కొన్ని విద్యుత్ పోల్స్ కూలడం, లేదా ట్రాన్స్ ఫార్మర్లు ఒరిగి పోవడం లాంటి ఘటనలు చోటు చేసుకుంటున్నాయని, ఇన్నాళ్లు జిల్లాల వారీగా జరగ్గా

తాజాగా హైదరాబాద్‌లో ఇలాంటివి కనిపిస్తున్నాయని చెబుతున్నారు. ఈ క్రమంలో విద్యుత్ సరఫరా విషయంలో అప్రమత్తంగా ఉండాలంటూ ఆ శాఖ మంత్రి, డిప్యూటి సిఎం మల్లు భట్టి విక్రమార్క అధికారులను అప్రమత్తం చేస్తూ వస్తున్నారు. వివిధ శాఖల వారీగా సమీక్ష సమావేశాలను నిర్వహిస్తున్న మంత్రి అధికారులకు తగిన ఆదేశాలు జారీ చేస్తున్నారు. ఇటీవల ముఖ్యమంత్రి రేవంత్ రెడ్డి సమీక్ష సమావేశం సందర్భంగానూ అధికారులకు తగిన దిశా నిర్దేశం చేశారు. ఈ క్రమంలోనే ముఖ్యమంత్రి రేవంత్ రెడ్డి నేతృత్వంలోని కొత్త ప్రభుత్వం పరిశ్రమల రంగం విషయంలో ముందుకు సాగుతోంది. ఉత్పత్తి రంగాన్ని ప్రొత్సహిస్తామని ప్రభుత్వం చెప్పడంతో గతంలో కంటే కూడా ఈసారి వివిధ పరిశ్రమలు పని చేస్తున్నాయి. ఈ క్రమంలోనే భారీగా విద్యుత్‌ను వినియోగించుకుంటున్నాయి.

ఇంటర్ బోర్డ్ ముట్టడి

(మొదటి పేజీ తరువాయి)

కార్యాలయంలోపలికి వెళ్లేందుకు ప్రయత్నించగా పోలీసులు వారిని అడ్డుకున్నారు. ఈ క్రమంలో పరస్పరం తోపులాటలు జరిగాయి. నిరసనకు దిగిన వారిని పోలీసులు అరెస్ట్ చేసి, బేగంబజార్ పోలీస్ స్టేషన్‌కు తరలించారు. అంతకుముందు మణికంఠ రెడ్డి, పుట్ట లక్ష్మణ్ మాట్లాడుతూ రాష్ట్రంలో ప్రయివేట్, కార్పొరేట్ కళాశాలల ఫీజులు దోపిడీని అరికట్టాలని డిమాండ్ చేశారు. అనుమతులు ఒక చోట, తరగతులు మరోచోట నిర్వహిస్తూ, విద్యార్థుల జీవితాలతో చెలగాటమాడుతున్నాయని, విద్యార్థుల సంక్షేమం పట్టించుకోకుండా మార్కులు, ర్యాంకులే వారి లక్ష్యంగా పనిచేస్తున్నాయని విమర్శించారు. నారాయణ, శ్రీచైతన్య ఇతర కార్పొరేట్ విద్యాసంస్థలు ఆకర్షణీయమైన కోర్సుల పేర్లతో లక్షల రూపాయలు వసూలు చేస్తూ, విద్యార్థులను, వారి తల్లిదండ్రులను మోసం చేస్తున్నప్పటికీ, వారిపై కనీసం పర్యవేక్షణ లేదని మండిపడ్డారు. ఇంటర్ నిబంధనలు పాటించకుండా, ఫైర్ సేఫ్టీ, బిల్డింగ్‌లకు ఎటువంటి నాణ్యత ప్రమాణాలు లేకుండా, వ్యాపార సముదాయాలు నిర్వహించే వాటిలో తరగతులను నిర్వహిస్తున్నారని, ఏదైనా ప్రమాదం సంబభవిస్తే విద్యార్థులను కాపాడలేని పరిస్థితి ఉంటుందని వారు ఆందోళన వ్యక్తం చేశారు. ఇప్పటికైనా ఇంటర్ నిబంధనలు పాటించని,అనుమతులు తీసుకోని కళాశాలలపై చర్యలు తీసుకోవాలని, అనుమతులు లేని కళాశాలల జాబితాను బహిర్గతం చేయాలరని డిమాండ్ చేశారు. కార్పొరేట్ కళాశాలల్లో జరిగే దారుణాలను న్యాయస్థానాలు సుమోటాగా స్వీకరించి విచారణ చేపట్టాలని కోరారు. రాష్ట్రంలోని ప్రభుత్వ కళాశాలలో ఉన్న సమస్యలను పరిష్కరించి, ఖాళీగా ఉన్న అధ్యాపకుల పోస్టులు భర్తీ చేయాలని, మధ్యాహ్న భోజన పథకాన్ని అమలు చేయాలని వారు డిమాండ్ చేశారు. ఈ కార్యక్రమంలో ఏఐఎస్ఎఫ్ రాష్ట్ర ఆఫీస్ బేరర్లు గ్యార నరేష్, గ్యార క్రాంతి, రఘురామ్ ,నాగ జ్యోతి, రెహమాన్, నెల్లి సత్య, బరిగెల వెంకటేష్, లెనిన్ రాష్ట్ర నాయకులు మడుపల్లి లక్ష్మణ్ ,శృతి, శివ,వంశీ, చైతన్య, అన్వర్, హరీష్, చిన్న, యూనస్, అరుణ్, వినోద్, సాయి, పార్థసారథి,దత్తురెడ్డి, సన్నీ, శ్రీకాంత్, శివ తదితరులు పాల్గొన్నారు.

నిషేధాన్ని ఎత్తివేయాలి

(మొదటి పేజీ తరువాయి)

పౌరసరఫరాల శాఖ కమిషనర్ డిఎస్ చౌహాన్, ఇంటర్నేషనల్ కమోడిటీ ఇనిస్టిట్యూట్ అధ్యక్షుడు జెరేమై జ్వింజర్, జెరిమీజ్వింగర్ , ఐసిఐ సహాలదారు అల్దాస్ జంగయ్య, ప్రపంచ బియ్యం ఎగుమతిదారుల సంఘాల సమాఖ్య అధ్యక్షులు ప్రేమ్ గార్గ్, బి.వి.కృష్ణరావు, తెలంగాణ రైస్ మిల్లర్ల అసోసియేషన్ అధ్యక్షులు నాగేందర్, ప్రధాన కార్యదర్శి మోహన్‌రెడ్డిలతో పాటు భారత్ సహా 25 దేశాల ప్రతినిధులు, ఐసిఎఆర్ అనుబంధ ఐఐఆర్ఆర్ శాస్త్రవేత్తలు, రైస్ మిల్లర్ల సంఘాల ప్రతినిధులు, రైతులు మొత్తం 250 మందిపైగా ఈ సదస్సుకు హాజరయ్యారు.

భారత్ రైస్ బాండాగారంగా తెలంగాణ : మంత్రి తుమ్మల

వరి పంటకు ఎంతో అనువైన తెలంగాణ రాష్ట్రం ధాన్యం ఉత్పత్తిలో రెండవ స్థానంతో భారత దేశ రైస్ భాండాగారంగా ఉండదని వ్యవసాయ శాఖ మంత్రి తుమ్మల నాగేశ్వరరావు చెప్పారు. ప్రపంచంలోనే ధ్యానం ఎగుమతుల్లో 45 శాతం మార్కెట్ షేర్‌తో భారత్ ప్రథమ స్థానంలో ఉందని, 2030 నాటికి మరింత పెద్ద ఎత్తున ఎగుమతులను ప

ఆదాయం పెంచడానికి మార్గాలు అన్వేషించండి

డిప్యూటి సిఎం భట్టి విక్రమార్క సమావేశానికి హాజరైన మంత్రులు పొంగులేటి, జూపల్లి, పొన్నం

ప్రజాపక్షం/హైదరాబాద్ : రాష్ట్రంలో ఆదాయం పెంచే మార్గాలు అన్వేషించాలని డిప్యూటి సిఎం భట్టి విక్రమార్క మల్లు అధికారులను ఆదేశించారు. శుక్రవారం సచివాలయంలో వివిధ శాఖల సమీక్ష సమావేశం నిర్వహించారు. ప్రధానంగా ఆర్థిక, రెవెన్యూ, ఎక్సైజ్, రవాణా, ఆరోగ్యశ్రీ విభాగాల పనితీరును సమీక్షించారు. ఈ సమావేశంలో రెవిన్యూ శాఖ మంత్రి పొంగిలేటి శ్రీనివాస్ రెడ్డి, ఎక్సైజ్ శాఖ మంత్రి జూపల్లి కృష్ణారావు, రవాణా శాఖ మంత్రి పొన్నం ప్రభాకర్ తదితరులు పాల్గొన్నారు. ఈ సమీక్షలో భాగంగా గత రెండు ఆర్థిక సంవత్సరాల ప్రగతి కూడా ఈ సందర్భంగా సమీక్షించారు. ఆ తర్వాత బడ్జెట్ అంచనాలకు అనుగుణంగా ఈ ఆర్థిక సంవత్సరంలోని మొదటి రెండు నెలలు కనబరిచిన పనితీరును సమీక్షించారు. ఆయా శాఖల్లో పనితీరు మెరుగు పరచుకోవడానికి యంత్రాంగాన్ని సిద్ధం చేసుకుని ఏటువంటి లీకేజీలు లేకుండా తగిన జాగ్రత్తలు తీసుకోవాలని అన్ని శాఖల అధికారులను ఆదేశించారు. ఎన్ఫోర్స్‌మెంట్ విభాగాన్ని పటిష్ట పరిచి బడ్జెట్ అంచనాలను అందుకోవాలని వివరించారు. ఆదాయం పెంచుకునేందుకు వాణిజ్య పన్నుల శాఖలో వేసిన కమిటీ పనితీరును డిప్యూటి సిఎం భట్టి అడిగి తెలుసుకున్నారు. ఆదాయం పెంచుకునేందుకు కమర్షియల్ టాక్స్ విభాగాల్లో తరచూ సమీక్ష సమావేశాలు నిర్వహించుకుందామన్నారు. ఆర్‌టిసి ప్రస్తుతం వివిధ బ్యాంకులు, సంస్థలకు చెల్లిస్తున్న రుణాల వడ్డీ రేటును సమీక్ష చేసుకొని, తక్కువ వడ్డీ రేటు ఇచ్చే సంస్థలకు రుణాలు బదలాయింపు చేసుకుని ఆదాయం పెంచుకునే మార్గాలు అన్వేషించాలని డిప్యూటి సిఎం ఆదేశించారు. ఇటీవల సింగరేణిలో చేసిన ఈ ప్రయోగం ద్వారా వందల కోట్ల ప్రయోజనం చేకూరిన విషయాన్ని ఆర్‌టిసి, రవాణా శాఖ అధికారులకు వివరించారు. ఎల్ఆర్ఎస్ దరఖాస్తులు సుదీర్ఘకాలంగా ఎన్ని పెండింగ్‌లో ఉన్నాయి? ఎన్నికల నోటిఫికేషన్ కు ముందే ఈ ప్రక్రియ ప్రారంభమైన ప్రగతి లేకపోవడానికి కారణాలు ఏమిటీ అన్న విషయంపై డిప్యూటి సిఎం సమీక్షించారు. ఈ ప్రక్రియను వేగవంతం చేసి ఖజానాకు అదనపు ఆదాయం సమకూర్చాలని కోరారు. పూర్తిగా అర్హత ఉన్న స్థలాలకే ల్యాండ్ రెగ్యులరైజేషన్ స్కీం (ఎల్ఆర్ఎస్) అమలు చేయాలని, ప్రభుత్వ భూములు కబ్జా చేసి ఈ పథకం కింద ప్రయోజనం పొందే ప్రమాదం పొంచి ఉందని డిప్యూటి సిఎం అధికారులకు సూచించారు. హౌసింగ్ బోర్డ్ రాజీవ్ స్వగృహ పథకాల ద్వారా నిర్మించిన ఇల్లు, వచ్చిన ఆదాయం వంటి వివరాలు అడిగి తెలుసుకున్నారు. ఇప్పటికీ విక్రయించని ఇల్లు, ఇళ్ల స్థలాలు వాటి పరిస్థితిని సమీక్షించారు. రాజీవ్ ఆరోగ్యశ్రీ ద్వారా సామాన్యుడు సంతృప్తి చెందడమే ప్రధాన లక్ష్యమని అధికారులకు సూచించారు. ఆరోగ్యశ్రీ బకాయిలను నెలవారీ చెల్లించే పద్ధతిని ఆచరణలో పెడుతున్నట్టు తెలిపారు. ప్రభుత్వ ఆసుపత్రిలో అమలు చేస్తున్న ప్యాకేజీల ధరలకే ప్రైవేటు ఆసుపత్రిలో ఆయా చికిత్సలు అందించేందుకు వారిని ఒప్పించాలని, ఈ పథకం సామాజిక బాధ్యతలో భాగమని వారికి వివరించాలని, వారితో చర్చలు జరపాలని అధికారులను డిప్యూటి సిఎం కోరారు. ఈ సమావేశంలో స్పెషల్ చీఫ్ సెక్రటరీ రామకృష్ణారావు, కమర్షియల్ టాక్స్ కమిషనర్ శ్రీదేవి, రవాణా శాఖ కమిషనర్ బుద్ధ ప్రసాద్, ఆర్థిక శాఖ జాయింట్ సెక్రెటరీ హరిత, డిప్యూటి సిఎం స్పెషల్ సెక్రటరీ కృష్ణ భాస్కర్ తదితరులు పాల్గొన్నారు.

హైదరాబాద్‌తో పాటు పలు జిల్లాలో భారీ వర్షాలు

ప్రజాపక్షం/హైదరాబాద్ : మరో నాలుగు రోజుల్లో నైరుతి రుతుపవనాలు రాష్ట్రమంతా విస్తరించనున్నట్లు హైదరాబాద్ వాతావరణ కేంద్రం అధికారులు వెల్లడించారు. నైరుతి రుతు పవనాలు చురుగ్గా కదులుతున్నాయని వాతావరణశాఖ అధికారిణి శ్రావణి చెప్పారు. ఉపరితల ఆవర్తనం, షియర్ జోన్ కారణంగా రాష్ట్రంలో మరో నాలుగు రోజులు వర్షాలు కురిసే అవకాశం ఉన్నట్లు తెలిపారు. ఉరుములు, మెరుపులతో కూడిన బలమైన ఈదరుగు గాలుల వీచే అవకాశముందన్నారు. శుక్రవారం ఖమ్మం, నల్లగొండ, సూర్యాపేట, రంగారెడ్డి, వికారాబాద్, సంగారెడ్డి, మెదక్, మహబూబ్‌నగర్, నాగర్ కర్నూల్, వనపర్తి, నారాయణపేట, జోగులాంబ గద్వాల జిల్లాలో భారీ వర్ష సూచన ఉందన్నారు. ఇప్పటికే అన్ని జిల్లాలోని ప్రభుత్వ యంత్రాంగానికి సూచనలు జారీ చేశామన్నారు. హైదరాబాద్‌తో పాటు పలు జిల్లాలకు ఎల్లో అలెర్ట్ ప్రకటించామన్నారు. శుక్రవారం హైదరాబాద్‌లోనూ ఉరుములు మెరుపులతో పాటు ఈదురుగాలులతో కూడిన మోస్తరు నుంచి భారీ వర్షాలు పడే అవకాశాలున్నాయన్నారు. ఉరుములు, మెరుపులతో కూడిన బలమైన ఈదురు గాలులతో వర్షం పడవచ్చునని అన్నారు. ప్రజలు అప్రమత్తంగా ఉండాలని హెచ్చరించారు.

విశ్వవిద్యాలయాల్లో కొత్తగా 'బిఎస్సీ బయోమెడికల్ సైన్స్'

- కోర్సు పూర్తవ్వగానే శిక్షణ
- కోర్స్‌ను విడుదల చేసిన ఉన్నత విద్యామండలి

ప్రజాపక్షం/హైదరాబాద్: ప్రస్తుత విద్యా సంవత్సరం (2024–25సంవత్సరం) నుంచి రాష్ట్రంలోని విశ్వ విద్యాలయాల్లో కొత్తగా పూర్తి వృత్తిపరమైన బిఎస్సి (బయోమెడికల్ సైన్స్) (ఆనర్స్) కోర్సును రాష్ట్ర ఉన్నత విద్యామండలి(టిజిసిహెచ్ఇ) ప్రవేశపెట్టింది. కోర్సు పూర్తి చేసిన విద్యార్థులకు కార్పొరేట్ ఆసుపత్రులు, బయోఫార్మాస్యూటికల్ పరిశ్రమలు, డయాగ్నస్టిక్‌సెంటర్లో శిక్షణ కార్యక్రమాలను పొందేలా డిగ్రీ కళాశాలలు, ఆసుపత్రులు, బయోఫార్మాస్యూటికల్ పరిశ్రమలతో అవగాహన ఒప్పందం కుదరింది. రాష్ట్రంలోని విశ్వవిద్యాలయాల్లో అండర్ గ్రాడ్యుయేట్ స్థాయి విద్యార్థులకు పరిశ్రమ, ఆరోగ్య సంరక్షణ రంగాలలో ఉపాధిని పెంపొందించే లక్ష్యంతో ఈ కోర్సును ప్రవేశపెట్టారు. టిజిసిహెచ్ఇ చైర్మన్ ప్రొఫెసర్ ఆర్.లింబాద్రి నేతృత్వంలో హైదరాబాద్‌లోని టిజిసిహెచ్ఇ సమావేశ మందిరంలో శుక్రవారం సమావేశాన్ని నిర్వహించారు. ఈ సమావేశంలో టిజిసిహెచ్ఇ వైస్ ఛైర్మన్ ప్రొఫెసర్ ఎస్.కె. మహమూద్ , కార్యదర్శి ప్రొఫెసర్ శ్రీరాం వెంకటేష్‌తో పాటు రెడ్డీస్ లేబొరేటరీస్, ఎంఎస్ఎన్ లేబొరేటరీస్, ఫార్మా డిఇఎం సొల్యూషన్స్ నుం డి డైరెక్టర్లు, ఉస్మానియా హాస్పిటల్, నిమ్స్, మహావీర్ హాస్పిటల్ నుండి సీనియర్ వైద్యులు, ఆంధ్ర మహిళా సభ ఆర్ట్స్ కళాశాల, ఆర్‌బి విఆర్ఆర్ మహిళా కళాశాల, వివేకానంద కాలేజ్ ఆఫ్ సైన్స్ నుండి ప్రిన్సిపాల్స్, టిఎస్‌డబ్ల్యుఆర్ఇఐఎస్ జాయింట్ సెక్రటరీ, ఇతర ప్రైవేటు కళాశాలల ప్రిన్సిపల్ తదితరులు ఈ సమావేశానికి హాజరయ్యారు. ఈ సందర్భంగా ఈ కోర్స్ ప్రత్యేకతపైన చర్చించారు. అనంతరం ఈ కోర్స్‌ను ప్రొఫెసర్ లింబాద్రి విడుదల చేశారు. బిఎస్సి (బయోమెడికల్ సైన్స్ కోర్సు) (ఆనర్స్) సిలబస్ 2024–25 విద్యా సంవత్సరం నుండి విశ్వవిద్యాలయాలలో అమలు చేసేందుకు సంబంధిత పరిశ్రమలోని ఎమినెన్స్, శాస్త్రవేత్తలు, ప్రొఫెసర్లు ఈ కోర్సును తయారు చేశారు. బ్యాచిలర్ ఆఫ్ బయోమెడికల్ సైన్స్ ప్రోగ్రామ్‌లో ప్రాక్టికల్ శిక్షణ, పరిశ్రమ ఆధారిత శిక్షణా కార్యక్రమాలు, పరిశ్రమ ఆధారిత ఇంటర్న్ షిప్స్‌లను ముఖ్యాంశాలుగా పొందపర్చారు. విద్యారంగం, పరిశ్రమల మధ్య అంతరాన్ని తగ్గించేందుకు ఒక ముఖ్యమైన మైలురాయిగా నిలుస్తుందని ఉన్నత విద్యామండలి కార్యదర్శి ప్రొఫెసర్ శ్రీరాం వెంకటేశ్ తెలిపారు.

'ప్రజావాణి' పునః ప్రారంభం

ప్రజాపక్షం/హైదరాబాద్: సార్వత్రిక ఎన్నికల ప్రక్రియ ముగియడంతో ప్రజావాణి కార్యక్రమం హైదరాబాద్ బేగంపేటలోని మహాత్మా జ్యోతిబా పూలే ప్రజాభవన్‌లో శుక్రవారం నుండి పునర్ ప్రారంభమైంది. ప్రజావాణి కార్యక్రమంలో రాష్ట్ర ప్రణాళిక సంఘం ఉపాధ్యక్షులు డాక్టర్ జి.చిన్నారెడ్డి పాల్గొని దరఖాస్తులను స్వీకరించారు. ఎన్నికల ప్రవర్తనా నియమావళి అమలు కారణంగా సుమారు 3 నెలల సుదీర్ఘ విరామం తరువాత ప్రారంభమైన ప్రజావాణి కార్యక్రమానికి ప్రజలు అధిక సంఖ్యలో హాజరై తమ సమస్యలను అధికారులకు వివరించారు. అన్ని విభాగాలకు సంబంధించి మొత్తం 373 దరఖాస్తులు నమోదయ్యాయి. రెవెన్యూ పరమైన సమస్యలకు సంబంధించి 120 దరఖాస్తులు, విద్యాశాఖకు సంబంధించి 43, మున్సిపల్ శాఖకు సంబంధించి 43, హోమ్‌శాఖకు సంబంధించి 29, పౌరసరఫరాల శాఖకు సంబంధించి 18, ఇతర శాఖలకు సంబందించి 120 దరఖాస్తులు అందినట్లు ప్రజావాణి అధికార వర్గాలు తెలిపాయి. ప్రజావాణి ప్రత్యేక అధికారి, మున్సిపల్ శాఖ సంచాలకురాలు దివ్య, ఇతర అధికారులు ప్రజల నుండి వచ్చిన దరఖాస్తులు స్వీకరించండంతో పాటు వారి సమస్యలను అడిగి తెలుసుకున్నారు. ఈ సందర్భంగా డాక్టర్ చిన్నారెడ్డి మాట్లాడుతూ సార్వత్రిక ఎన్నికల ప్రక్రియ ముగియడంతో పాలనాపరమైన అడ్డంకులు తొలగిపోయాయి, ప్రజావాణిలో అందిన దరఖాస్తులను వెంటనే పరిష్కరిస్తామని చెప్పారు. ప్రజాపవాణి వేదికను ప్రజలు సద్వినియోగం చేసుకోవాలని ఆయన సూచించారు.

తారామతి బారదారిలో ఆకస్మిక తనిఖీ

హరిత రిసార్ట్ నిర్వహణపై మంత్రి జూపల్లి ఆగ్రహం

ప్రజాపక్షం/హైదరాబాద్: గొల్కొండ సమీపంలో ఉన్న తారామతి బారదారిలోని హరిత రిసార్ట్ నిర్వహణపై పర్యటక శాఖ మంత్రి జూపల్లి కృష్ణారావు అసంతృప్తి వ్యక్త పరిచారు. హరిత రిసార్ట్ నిర్వహణ లోపాలపై అక్కడి అధికారులు, సిబ్బందిపై మంత్రి ఆగ్రహం వ్యక్తం చేశారు. శుక్రవారం ఉదయం ఆయ న అధికారులతో కలిసి ఆకస్మిక తనిఖీ చేశారు. ఎన్నికల కోడ్ ముగియగానే మంత్రులు వారి వారి శాఖలపై దృష్టి సారించారు. ఈ నేపథ్యంలోనే మంత్రి హరిత హోటల్, రూమ్స్, హరిత రెస్టారెంట్, పుష్పాంజలి హంపి థియేటర్, ఆడిటోరియం, స్విమింగ్‌పూల్, టాయిలెట్స్‌ను పరిశీలించారు. రిసార్ట్ అంత అధికారులతో కలిసి కలియతిరిగారు. హరిత ఎంట్రెన్స్ దగ్గర గుంతలు పడ్డాయని వెంటనే మరమ్మతులు చేపట్టాలని, చెత్త చెదారాన్ని తొలగించాలని, ఆహ్లాదకర వాతావరణం ఉండే లా పనులు వెంటనే పూర్తి చేయాలని ఈ సందర్భంగా అధికారులను ఆదేశించారు. ఉద్యోగులు, సిబ్బంది ఎంత మంది ఉన్నారు?, వేతనాలు సకాలంలో అందుతున్నాయా లేదా? అని ఆరా తీశారు. హరిత రిసార్ట్ నిర్వహణ, వసతుల కల్పనపై పర్యాటక శాఖ అధికారులతో సమీక్ష నిర్వహించారు. అనంతరం మంత్రి మీడియాతో మాట్లాడారు. తారామతి బారదారి ప్రైమ్ లొకేషన్‌లో విశాలమైన స్థలంలో ఉన్నప్పటికీ అనుకున్న స్థాయిలో ఆదాయం రావడం లేదు. దీనికి నిర్వహణలోపమే ప్రధాన కారణం. ఆదాయం సరిగా లేదు. గతంలో పట్టించుకునే వారే లేరు. వివిధ స్థాయిల్లో సరైన నిర్ణయాలు తీసుకోని కారణంగా పర్యాటక శాఖ పరిధిలోని హరిత హోటల్స్ నిర్వహణ లోపభూష్టంగా తయారైంది. ఎన్నికల కోడ్ కారణంగా పర్యాటక, ఎక్సైజ్, సాంస్కృతిక శాఖలపై సమీక్షలు చేయలేకపోయాం. ఇప్పటినుంచి ప్రతీ నిత్యం క్షేత్రస్థాయిలో పర్యటిస్తాం. ప్రభుత్వ సంస్థలను కూడా ప్రైవేట్ తో పోటీ పడే విధంగా తీర్చిదిద్దుతాం. ప్ర భుత్వ ఆదాయం పెంచడంతో పాటు పర్యాటకులు, సందర్శకులకు మెరుగైన వసతుల కల్పనపై దృష్టి పెడతాం. ఆహ్లాదకరమైన వాతారవణం ఉండేలా హరిత హోటల్స్‌ను తీర్చిదిద్దు తాం. ఇప్పటి నుంచి కఠిన నిర్ణయాలు తీసుకుంటాం. మూడు, నాలుగు నెలల్లో వాటి రూపురేఖలను మారుస్తామని వివరించారు. ప్రపంచ పర్యాటకులను ఆకర్షించడమే ప్రధాన ధ్యే యంగా పని చేస్తాం. భవిష్యత్‌లో గోల్కొండ ఫెస్టివల్ నిర్వహించడానికి చర్యలు తీసుకుంటామని అన్నారు. ఈ కార్యక్రమం లో పర్యాటక అభివృద్ధి సంస్థ మేనేజింగ్ డైరెక్టర్ రమేష్ నాయుడు, జిఎం (ప్రాజెక్ట్స్) ఉపేందర్ రెడ్డి పాల్గొన్నారు.

వ్యవసాయ మార్కెట్ కమిటీలకు నూతన పాలకవర్గం నియామకం

ప్రజాపక్షం/హైదరాబాద్ : లక్సెట్టిపేట్, కాగజ్ నగర్, మంచిర్యాల వ్యవసాయ మార్కెట్ కమిటీలకు నూతన పాలక సభ్యులను, చైర్మన్‌లను నియమిస్తూ ప్రభుత్వం శుక్రవారం ఉత్తర్వులు జారీ చేసింది. ఈ సందర్భంగా నూతనంగా ఎన్నికైన పాలక వర్గ సభ్యులకు వ్యవసాయశాఖ మంత్రి తుమ్మల నాగేశ్వరరావు శుభాకాంక్షలు తెలిపారు. అదే విధంగా నూతనంగా ఎన్నికైన పాలకవర్గం రైతుల సంక్షేమమే లక్ష్యంగా పనిచేయాలని సూచించారు. మార్కెట్లలో రైతులకు ఎలాంటి సమస్యలు వచ్చిన త్వరగా స్పందించి పరిష్కారమార్గం చూపేలా పనిచేయాలని మంత్రి కోరారు.

18 మందితో నూతన పాలకవర్గం : లక్సెట్టిపేట్ వ్యవసాయ మార్కెట్ కమిటి చైర్మన్‌గా దాసరి ప్రేమ్ చంద్, వైస్ ఛైర్మన్‌గా ఎండి ఆరీఫ్, కాగజ్ నగర్ వ్యవసాయ మార్కెట్ కమిటి చైర్మన్‌గా సిద్దాల దేవయ్య, వైస్ ఛైర్మన్‌గా వర్ల తిరుపతి, మంచిర్యాల వ్యవసాయ మార్కెట్ కమిటి ఛైర్మన్‌గా పయ్యావుల పద్మ, వైస్ ఛైర్మన్‌గా బండారి సుధాకర్‌ను నియమించింది. ప్రతి కమిటీలో ఛైర్మన్, వైస్ చైర్మన్‌తో పాటు 16 మందిని కమిటీ సభ్యులుగా నియమిస్తూ ప్రభుత్వం ఉత్తర్వులను జారీ చేసింది.

'నల్లూరి' జీవితం ఆదర్శనీయం

90వ జన్మదిన వేడుకలో ఓబులేసు

ఒంగోలు: కమ్యూనిస్టు పార్టీకి, యువజన, విద్యార్థి, కళా రంగాలకు నల్లూరు వెంకటేశ్వర్లు చేసిన సేవలు చిరస్మరణీయమని ఎఐటియుసి రాష్ట్ర ప్రధాన కార్యదర్శి జి.ఓబులేసు అన్నారు. ఒంగోలు జిల్లా మద్దిపాడు మండలం మారెళ్ళ గుంటపాలెం ఆసరా కేంద్రం లో ప్రజా నాట్యమండలి రాష్ట్ర గౌరవ అధ్యక్షుడు నల్లూరి వెంకటేశ్వర్లు (అన్న) 90వ జన్మదిన వేడుకలు ఘనంగా నిర్వహించారు. ఆసరా కేంద్రం అధ్యక్షుడు చిడిపోతు వెంకటేశ్వర్లు అధ్యక్షతన జరిగిన సభలో ముఖ్య అతిథిగా విచ్చేసిన ఓబులేసు మాట్లాడుతూ నల్లూరి పేరు వింటేనే కమ్యూనిస్టు, యువజన ఉద్యమాలకు, ప్రజా కళా రంగానికి నూతన ఉత్తేజం వస్తుందని అన్నారు. ఆయన జీవితం నేటి తరానికి ఆదర్శనీయమన్నారు. రాష్ట్ర వ్యాప్తంగా వేలాదిమంది కళాకారులను తీర్చిదిద్దిన వ్యక్తి అన్నారు. ప్రజా కళారంగానికి ప్రతినిధి అన్నారు. సిపిఐ రాష్ట్ర కార్యదర్శి వర్గ సభ్యుడు జి.ఈశ్వరయ్య మాట్లాడుతూ నల్లూరి... రాష్ట్రంలో యువజన, కళ, విద్యార్థి ఉద్యమానికి రథసారథిలా పనిచేశారన్నారు. నమ్మిన సిద్ధాంతానికి కట్టుబడి నేటికీ ఆదర్శవంతమైన జీవితాన్ని గడుపుతున్న నల్లూరి జీవితం నేటి తరానికి మార్గదర్శకం అన్నారు. ఈ సందర్భంగా అన్న నల్లూరిని ఘనంగా సత్కరించారు. ఎఐటియుసి రాష్ట్ర అధ్యక్షుడు రావులపల్లి రవీంద్రనాథ్, ఎపి రైతు సంఘం రాష్ట్ర ప్రధాన కార్యదర్శి కెవివి ప్రసాద్, సిపిఐ ప్రకాశం జిల్లా కార్యదర్శి ఎంఎల్ నారాయణ, ఆసరా కేంద్రం కార్యవర్గ సభ్యుడు నాతాని భూపతి, సిపిఐ ఒంగోలు నగర కార్యదర్శి పివిఆర్ చౌదరి, జిల్లా నేతలు ఉప్పుటూరి ప్రకాశరావు, రమేశ్ (హైదరాబాద్), ఎపి ప్రజానాట్యమండలి తరపున పూర్ణచంద్ర రావు (గుంటూరు), సిపిఐ నేతలు పావులూరి అంజయ్య, కోటయ్య పాల్గొన్నారు.

తెలంగాణ ప్రభుత్వము
రెవెన్యూ (ఎల్‌పి) శాఖ, జిల్లా కలెక్టర్ :: వనపర్తి
ఫారం-VII (నోటిఫికేషన్)
భూసేకరణ, పునరుపాధి, పునరావాస కల్పనలో పారదర్శకత మరియు హేతుబద్ధమైన పరిహారాన్ని పొందే హక్కు చట్టం, 2013
జిల్లా కలెక్టర్ లేఖ నం.G/539/2023 తేది: 16.05.2024
రూడీ ప్రకటన
ప్రజా ప్రయోజనము నిమిత్తం అనగా పాలమూరు-రంగారెడ్డి లిఫ్ట్ ఇరిగేషన్ పథకం క్రింద పేదల బ్యాలన్సింగ్ రిజర్వాయర్ ముంపునకు గురి అవుతున్న బండరావిపాకుల గ్రామ R&R సెంటర్ నిర్మాణము కొరకు వనపర్తి జిల్లా రేవల్లి మండలం యొక్క నాగపూర్ గ్రామం యొక్క మొత్తం 37.04 గుంటలు భూమి అవసరమై ఉన్నదని తెలంగాణ ప్రభుత్వం/జిల్లా కలెక్టర్ వనపర్తి వారు భావించుచున్నారు. అందువలన పై తెల్పిన నదరు ప్రాజెక్టు కొరకు వనపర్తి జిల్లా రేవల్లి మండలం యొక్క నాగపూర్ గ్రామం యొక్క మొత్తం 37.04 గుంటలు విస్తీర్ణం గల భూమి ఈ దిగువ తెల్పిన విధంగా వివరణాత్మక వివరం ప్రకారం స్వాధీనత కొరకు ప్రతిపాదించడమైనదని తెలుపడమైనది.
గ్రామం: నాగపూర్ మండలం: రేవల్లి

డివిజన్ నెం.	సర్వే నెం.	సబ్ డివిజన్ నెం.	హిస్సా నెం.	పట్టాదారు పేరు (ధరణి ప్రకారముగా)	ప్రభుత్వ భూమి విస్తీర్ణం	అనుభవదారు పేరు	ప్రభుత్వ భూమి విస్తీర్ణం	సరిహద్దులు ఉ	ద	తూ	ప
1	2	3	4	5	6	7	8	9	10	11	12
1	41	పట్టా	తరి	మహ్మద్ అలీ తండ్రి గౌసేమియా	2.20	M.D గౌస్ తండ్రి మహబూబ్ అలీ	5.25	43	41	47	రోడ్
2	41	పట్టా	తరి	M.D ఖాజా మైనోద్దిన్ తండ్రి గౌసేమియా	2.20						
8	41	పట్టా	తరి	కరీం పాషా తండ్రి రహీం	0.25						
4	41	పట్టా	తరి	M.D మొల్ల బాబు తండ్రి అలీ	0.28	ఆంజనేయులు తండ్రి నరసింహ	0.28	43	41	47	రోడ్
5	43	పట్టా	తరి	పుల్లాసు ఆంజనేయులు తండ్రి నరసింహ	1.32	ఆంజనేయులు తండ్రి నరసింహ	1.32	45	41	44	రోడ్
6	43	పట్టా	తరి	కారుకొండ హన్మంతు రెడ్డి తండ్రి గాలి రెడ్డి	0.13	సంకెళ్ళ కృష్ణయ్య & బీరయ్య తండ్రి బిచ్చయ్య	3.18	45	41	44	రోడ్
7	43	పట్టా	తరి	పి. తిరుపతి రెడ్డి తండ్రి హన్మంతు రెడ్డి	0.10						
8	43	పట్టా	తరి	సంకెళ్ళ కృష్ణయ్య తండ్రి బిచ్చయ్య	1.18						
9	43	పట్టా	తరి	సంకెళ్ళ బీరయ్య తండ్రి బిచ్చయ్య	1.17						
10	43	పట్టా	తరి	M.D జహంగీర్ తండ్రి ఒస్మాన్	0.30	M.D గౌస్ తండ్రి మహబూబ్ అలీ	0.30	45	41	44	రోడ్
11	43	పట్టా	తరి	యాలాల బీరమ్మ భర్త పర్వతాలు	0.32	యాలాల బీరమ్మ భర్త పర్వతాలు	2.12	45	41	44	రోడ్
12	43	పట్టా	తరి	కుర్వ భరత్ కుమార్ తండ్రి బచ్చన్న	0.12						
13	43	పట్టా	తరి	కుర్వ బాల్ రాజ్ తండ్రి బచ్చన్న	0.11						
14	43	పట్టా	తరి	కారుకొండ హన్మంతు రెడ్డి తండ్రి గాలి రెడ్డి	0.03						
15	43	పట్టా	తరి	కత్తే శ్రీశైలం తండ్రి లక్ష్మ య్య	0.06						
16	43	పట్టా	తరి	సుమన్ కుమార్ తండ్రి వెంకటేశ్వర్లు	0.14						
17	43	పట్టా	తరి	అలిశెట్టి నరేష్ కుమారు తండ్రి కుమార స్వామి	0.14						
18	44	పట్టా	తరి	సంకెళ్ళ కృష్ణయ్య తండ్రి బిచ్చయ్య	0.25	సంకెళ్ళ కృష్ణయ్య & బీరయ్య తండ్రి బిచ్చయ్య	1.10	45	47	55 & 50	43
19	44	పట్టా	తరి	సంకెళ్ళ బీరయ్య తండ్రి బిచ్చయ్య	0.25						
20	44	పట్టా	తరి	కత్తే శ్రీశైలం తండ్రి లక్ష్మ య్య	1.00	కత్తే శ్రీశైలం తండ్రి లక్ష్మ య్య	1.00	45	47	55 & 50	43
21	44	పట్టా	తరి	కుర్వ బాల్ రాజ్ తండ్రి బచ్చన్న	0.38	భరత్ కుమార్ & బాల్ రాజ్ తండ్రి బుచ్చయ్య & బీరమ్మ	2.10	45	47	55 & 50	43
22	44	పట్టా	తరి	కుర్వ భరత్ కుమార్ తండ్రి బచ్చన్న	0.13						
23	44	పట్టా	తరి	కత్తే శ్రీశైలం తండ్రి లక్ష్మ య్య	0.07						
24	44	పట్టా	తరి	సంకెళ్ళ బీరయ్య తండ్రి బిచ్చయ్య	0.12						
25	44	పట్టా	తరి	సంకెళ్ళ కృష్ణయ్య తండ్రి బిచ్చయ్య	0.11						
26	44	పట్టా	తరి	సంకెండ్ల బీరయ్య తండ్రి పర్వతాలు	0.09						
27	44	పట్టా	తరి	యాలాల బీరమ్మ భర్త పర్వతాలు	0.24	యాలాల బీరమ్మ భర్త పర్వతాలు	1.02	45	47	55 & 50	43
28	44	పట్టా	తరి	సంకెండ్ల బీరయ్య తండ్రి పర్వతాలు	0.18						
29	45	పట్టా	తరి	కుర్వ బీరయ్య తండ్రి మల్లయ్య	1.13	కుర్వ బీరయ్య తండ్రి మల్లయ్య	1.13	[illegible]	43 & 44	50 & 46	రోడ్
30	45	పట్టా	తరి	కుర్వ బీరయ్య తండ్రి మల్లయ్య	1.05	కుర్వ బీరయ్య తండ్రి మల్లయ్య	1.05	[illegible]	43 & 44	50 & 46	రోడ్
31	45	పట్టా	తరి	కుర్వ బాల్ రాజు తండ్రి బచ్చన్న	1.11	కుర్వ బాల్ రాజు తండ్రి బచ్చన్న	1.11	[illegible]	43 & 44	50 & 46	రోడ్
32	45	పట్టా	తరి	యాలాల బీరమ్మ భర్త పర్వతాలు	2.20	యాలాల బీరమ్మ భర్త పర్వతాలు	2.20	[illegible]	43 & 44	50 & 46	రోడ్
33	45	పట్టా	తరి	కత్తే శ్రీశైలం తండ్రి లక్ష్మ య్య	2.20	కత్తే శ్రీశైలం తండ్రి లక్ష్మ య్య	1.10	[illegible]	43 & 44	50 & 46	రోడ్
34	45	పట్టా	తరి			కత్తే శ్రీశైలం తండ్రి లక్ష్మ య్య	1.10	[illegible]	43 & 44	50 & 46	రోడ్
35	45	పట్టా	తరి	యాలాల బీరమ్మ భర్త పర్వతాలు	0.32	యాలాల బీరమ్మ భర్త పర్వతాలు	0.32	[illegible]	43 & 44	50 & 46	రోడ్
36	45	పట్టా	తరి	కత్తే శ్రీశైలం తండ్రి లక్ష్మ య్య	0.1550	కత్తే శ్రీశైలం తండ్రి లక్ష్మ య్య	0.1550	[illegible]	43 & 44	50 & 46	రోడ్
37	45	పట్టా	తరి	వెలమ వెంకట్ రావు తండ్రి సింహయ్య	0.0650	వెలమ వెంకట్ రావు తండ్రి సింహయ్య	0.0650	[illegible]	43 & 44	50 & 46	రోడ్
38	45	పట్టా	తరి	కుర్వ బీరయ్య తండ్రి మల్లయ్య	0.05	కుర్వ బీరయ్య తండ్రి మల్లయ్య	0.05	[illegible]	43 & 44	50 & 46	రోడ్
39	45	పట్టా	తరి	కుర్వ బాల్ రాజ్ తండ్రి బచ్చన్న	0.08	కుర్వ బాల్ రాజ్ తండ్రి బచ్చన్న	0.08	[illegible]	43 & 44	50 & 46	రోడ్
40	45	పట్టా	తరి	కుర్వ భరత్ కుమార్ తండ్రి బచ్చన్న	0.04	కుర్వ భరత్ కుమార్ తండ్రి బచ్చన్న	0.04	[illegible]	43 & 44	50 & 46	రోడ్
41	46	పట్టా	ఖుష్కి	సంకెళ్ళ కృష్ణయ్య తండ్రి బిచ్చయ్య	0.1450	యాలాల బీరమ్మ భర్త పర్వతాలు	0.29	[illegible]	50	46	45
42	46	పట్టా	ఖుష్కి	సంకెళ్ళ బీరయ్య తండ్రి బిచ్చయ్య	0.1450						
43	46	పట్టా	ఖుష్కి	కత్తే బోగురమ్మ భర్త శ్రీశైలం	1.13	బీరమ్మ భర్త శ్రీశైలం	1.13	[illegible]	50	46	45
44	50	పట్టా	తరి	జ. తిరుపతమ్మ భర్త పాపయ్య	0.10	జి. తిరుపతమ్మ భర్త నారాయణ	0.10	46	55	50	49 & 44
45	50	పట్టా	తరి	బ్రహ్మ చారి తండ్రి పెద్ద పాపయ్య	1.00	సంకెళ్ళ కృష్ణయ్య & బీరయ్య తండ్రి బిచ్చయ్య	1.00	46	55	50	43 & 44
46	50	పట్టా	తరి	సరస్వతమ్మ

ప్రజాపక్షం
శనివారం, జూన్ 08

నవీన్ పట్నాయక్ ఆశ నిరాశ

వరుసగా ఆరవ పదవీకాలం చేబట్టి సరికొత్త రికార్డు నెలకొల్పే అవకాశం ఒడిశా ముఖ్యమంత్రి నవీన్ పట్నాయక్ చేజారింది. లోక్‌సభతో పాటు రాష్ట్ర అసెంబ్లీకి జరిగిన ఎన్నికల్లో పట్నాయక్ నాయకత్వంలోని బిజూ జనతాదళ్ అధికారం కోల్పోయింది. 24 సంవత్సరాల 3 మాసాలు అధికారంలో ఉన్న నవీన్ పట్నాయక్ అధికార దండాన్ని భారతీయ జనతాపార్టీకి అప్పగించారు. అయితే ఒడిశా ఓటర్లు ఆయన్ను పూర్తిగా తిరస్కరించారనలేము. బిజెడికి 40.22శాతం ఓట్లు లభించాయి. కాగా బిజెపి 40.07శాతం ఓట్లతో స్వల్పంగా వెనుకబడినా అది ఎక్కువ సీట్లు గెలుచుకోగలిగింది. 147 స్థానాలున్న శాసనసభలో బిజెపి 78 సీట్లు గెలుపొందగా, బిజెడికి 51 దక్కాయి. లోక్‌సభ ఓట్లలో బిజెడి పరిస్థితి అనూహ్యంగా మరీ ఘోరం. దాని ఓటువాటా 37.46 శాతానికి తగ్గగా, బిజెపి ఓటు శాతం 45.41కి పెరిగింది. బిజెడి ఓటర్లలో గణనీయమైన భాగం అసెంబ్లీలో సొంత పార్టీకి ఓటేయగా, లోక్‌సభ స్థానాల్లో బిజెపిని ఎంచుకున్నారన్నది స్పష్టం. పర్యవసానంగా బిజెపి ఒక్క సీటుకు పరిమితం కాగా బిజెపి 19 గెలుపొందింది. దేశ వ్యాప్తం ట్రెండుకు భిన్నమైన ఈ తీర్పు కేంద్రంలో నరేంద్రమోదీ మూడవ పదవీ కాలం అందుకునేందుకు దోహదకారిఅయింది. అయితే నవీన్ పట్నాయక్ లాంఛనంగా ఎన్‌డిఎలో భాగస్వామి కాకపోయినా బిజెపికి మిత్రునిగా మెలుగుతూ దాని బిల్లులన్నింటికీ అనుకూలంగా చేతులెత్తే పాత్ర పోషిస్తున్నందున ఒకవేళ బిజెడి ఎక్కువ సీట్లు గెలిచిఉన్నా అవి నిస్సందేహంగా మోదీనే బలపరిచేవి.

ఒడిశా ప్రజలు బిజూ పట్నాయక్ కుటుంబాన్ని అమితంగా ప్రేమించారు. కాంగ్రెస్‌లో ఆయన తిరుగులేని నాయకుడు. తర్వాత జనతాదళ్ రాజకీయాల్లోకి వచ్చా రు. అయితే దురదృష్టవశాత్తు ఆయన విమానప్రమాదంలో మరణించడంతో విదేశాల్లో విద్యాభ్యాసం లేని కుమారుడు నవీన్ పట్నాయక్ ఆయన రాజకీయ వారసత్వం స్వీకరించారు. ఒరియా భాష మాట్లాడలేకపోయినా నవీన్‌ను ఒడిశా ప్రజలు అంగీకరించారు. దాదాపు పదేళ్లు బిజెపి, బిజెడితో సంకీర్ణ ప్రభుత్వంలో భాగస్వామిగా ఉండింది. దాని అధికార ఆశలు పెరగటంతో నవీన్ తెగతెంపులు చేసుకున్నారు. గత 15 సంవ త్సరాలుగా బిజెపి ప్రతిపక్షానికే పరిమితమైంది. 2024 ఎన్నికలకు ముందు రెండు పార్టీలు జట్టుకట్టేందుకు సీట్ల సర్దుబాటుపై చర్చలు జరిపాయి. అవి చివరకు విఫలమైనాయి. పట్నాయక్ వ్యక్తిగత సహాయకునిగా వ్యవహరిస్తున్న రాజకీయవేత్తగా మారిన పూర్వ ఐఎఎస్ అధికారి వి.కె. పాండియన్‌ను ఇందుకు బాధ్యునిగా బిజెపి భావించింది. అతను తమిళ మూలాలు వారికి కలిసివచ్చాయి. పట్నాయక్ ఆరోగ్యం సంతృప్తికరంగా లేదని, పాండియన్ అతని వారసుడు కాబోతున్నాడంటూ బిజెడిలో తంపులు పెట్టే, ప్రజల్లో ఆ పార్టీ పట్ల వ్యతిరేకతను పెంచే వ్యూహాన్ని బిజెపి ఎంచుకుంది. ఒడిశాకు తమిళుని నాయకత్వామా అని ఒడియన్‌ల ఆత్మాభిమానానికి విజ్ఞప్తి చేస్తూ ''అత్మగౌరవ'' ప్రచారం చేపట్టింది. ప్రధానమంత్రి మోదీ సైతం నవీన్ పట్నాయక్ తనకు మంచి మిత్రుడంటూనే ఆయన ఆరోగ్యం, రాజకీయ వారసత్వంపై అనుమానాలు వ్యక్తం చేశారు. తన ఆరోగ్యం బాగానే ఉందని, ఎన్నికల ప్రచారంలో పాల్గొనటం ప్రజలు చూస్తున్నారని పట్నాయక్ విన్నవించుకున్నా, నిజం గడపదాటేలోపు అబద్ధం ఊరంతా చుట్టువస్తుందన్న సామెతగా బిజెపి ప్రచారాన్ని కొందరు నమ్మారు. పర్యవసానంగా అత్యంత వెనుకబడిన రాష్ట్రాన్ని ఎంతో అభివృద్ధిలోకి తెచ్చినప్పటికీ నవీన్ పట్నాయక్‌కు పరాజయం తప్పలేదు.

బిజెపి చెంతకు చేరిన ప్రాంతీయ పార్టీల పరిస్థితి నమ్మి నానబోస్తే పుచ్చిబద్దల య్యాయన్న సామెతను గుర్తుకు తేక మానదు. ఆంధ్రప్రదేశ్‌లో వైసిపి, తెలంగాణలో మోడీ మొదటి పదవీకాలంలో టిఆర్‌ఎస్ అంతకు ముందు ఉత్తర ప్రదేశ్‌లో బిఎస్‌పి తమ రాష్ట్రాల్లో తమ ప్రత్యర్థులకు వ్యతిరేకంగా తమకు దన్నుగా ఉంటుందని బిజెపి పంచన చేరితే ఏమైందో చూశాం. ప్రాంతీయ పార్టీలను చీల్చటమో, మింగటం ద్వారా బల పడ టం దానికి అలవాటు. మహారాష్ట్రలో రెండు రాజకీయ పార్టీలను నిలువునా చీల్చటం, కాంగ్రెస్ ముఖ్యుల్ని ఆకర్షించటం చూశాం. సొంతంగా మెజారిటీ లేని అనేక రాష్ట్రాల్లో ప్రత్యర్థి ఎమ్మెల్యేలకు గాలం వేసి అధికారం చేజిక్కించుకోవటం చూశాం. బిజెడి అందుకు మినహాయింపు కాబోదు.

నరేంద్ర మోదీ అహంకారానికి దెబ్బ

లోక్‌సభ ఫలితాల విశ్లేషణ

సురవరం సుధాకర్‌రెడ్డి
మాజీ ఎంపి, సిపిఐ మాజీ ప్రధాన కార్యదర్శి

ఎన్నికల ఫలితాల తర్వాత అనేక విశ్లేషణలు వచ్చాయి. ఇంకా వస్తాయి. కేంద్రంలో బిజెపి పార్లమెంటు సభ్యుల సంఖ్య తగ్గటం అనేక మందికి ఒకరిలీఫ్. తనకు తాను దైవదూతగా ప్రకటించుకున్న నరేంద్ర మోదీ అహంకారానికి దెబ్బ తగిలింది. ప్రత్యర్థుల మీద అనేక అన్యాయమైన ఆరోపణలు, ''కాంగ్రెస్ వస్తే అయోధ్య రామాలయాన్ని కూల్చివేస్తారని'', ''హిందూ మహిళల పుస్తెలు లాక్కొని ముస్లిములకిస్తారని'' ఆయన చేసిన దౌర్భాగ్య ప్రచారం పని చెయ్యలేదు. కాని ప్రధాని స్థాయిని దిగజార్చింది. మోదీ ప్రచారం, అమెరికా వియత్నాంపై దాడిలో ''కార్పెట్ బాంబింగ్'' చేసిన విషయం గుర్తుకు తెస్తుంది. కార్పెట్ బాంబింగ్ అంటే గెరిల్లా యోధులను ఏరివేయటానికి వియత్నాంలో ప్రతి అంగుళం భూభాగంపైన బాంబులు వేసింది. నేఫాం బాంబులు ఉపయోగించింది. విత్తన బంతులలాగా గుండు సూదుల బంతులు తయారుచేసి గ్రామాల మీద వేసింది. విషవాయువును ఉపయోగించింది. ఐనా ఓడిపోయింది. అది వేరే కథ.

మోదీ ప్రతిపక్ష పార్టీలను చీల్చాడు. చిన్న పార్టీలను బలహీనపరిచాడు. దగ్గరకు తీసినట్లే తీసి వాటిని నిర్వీర్యం చేసాడు. పంజాబులో అకాలీదళ్ పార్టీని,హర్యానాలో చౌతాలా పార్టీనితీసి పారేసాడు. ఢిల్లీ ముఖ్యమంత్రిని, జార్ఖండ్ ముఖ్యమంత్రిని అరెస్టు చేసి జైల్లో పెట్టించాడు. తెలంగాణలో కెసిఆర్ కుమార్తె కవితను అరెస్టు చేసి జైల్లో పెట్టించాడు. మధ్యప్రదేశ్‌లో, గుజరాత్‌లో కాంగ్రెస్ నాయకులను తన పార్టీలోకి తీసుకోవడమేగాక, వారి అభ్యర్థులను కొనుగోలు చేసి ఉపసంహరింపజేసాడు.మహారాష్ట్రలో శివసేన, ఎన్‌సిపి పార్టీనుచీల్చి,వారి నైతిక స్థైర్యాన్ని దెబ్బతీసాడు. వారి ప్రభుత్వాన్ని పడగొట్టాడు.కాంగ్రెస్ మ్యానిఫెస్టో ముస్లింలీగ్ మ్యానిఫెస్టోలాగా ఉందని ప్రచారం చేసాడు. ఎన్‌ఫోర్స్‌మెంట్ డైరెక్టరేట్, సిబిఐ, ఇన్‌కం టాక్స్ దళాలను ఆల్పేషన్ కుక్కలలాగ ప్రత్యర్థుల మీద ప్రయోగించాడు.నలభై ఏళ్ళనాటి కచ్చాతీవును, కాంగ్రెస్, డిఎంకెలు శ్రీలంకకు ధారాదత్తంచేసాయని, మత్స్యకారులకు అన్యాయం జరిగిందని ఆరోపించాడు. కేరళ సిఎం కుమార్తెపైన ఒక తప్పుడు కేసు రుద్దాడు.

ఎన్నికల కమిషన్‌లో సభ్యులను నియమించే చట్టం మార్చి, ఒక సభ్యునితో రాజీనామా చేయించి, తనకు అనుకూలమైన సభ్యులను నియమించుకున్నారు. సర్వ సైన్యాధిపతి రిటైర్ ఐతే ఒక నెల పదవి పొడిగించడం, అనేక అనుమానాలు దారి తీసింది. ప్రశ్నిస్తే సైన్యాన్ని రాజకీయాల్లోకి లాగుతారా అని ఆగ్రహించాడు. గోబెల్స్ సిగ్గుపడే విధంగా అవలీలగా అబద్ధాలు చెప్పాడు.

ఇండియా కూటమి గట్టి పోటీనిచ్చింది. దేశవ్యాపితమైన ప్రచారం దీటుగా సాగించారు. కాని సంపూర్ణ ఐక్యత రాలేదు. ఇండియా కూటమి బలం పెరిగింది. ఇండియా కూటమి బలం పెరిగేందుకు యు.పి, పశ్చిమబెంగాల్, తమిళనాడు, మహారాష్ట్రలు తోడ్పడ్డాయి. తెలంగాణలో, రాజస్తాన్‌లో, కర్నాటకలో కాంగ్రెస్ సీట్లు పెరిగాయి. కాని కాంగ్రెస్ పాలిత రాష్ట్రాలలో తగినన్ని సీట్లు రాకపోవడం వారు సమీక్షంచుకోవాలి. బిజెపికి బిహార్, గుజరాత్ బాగా సహాయపడ్డాయి.నాగాల్యాండ్‌లో, పాండిచ్చేరిలో, లక్షద్వీప్, మణిపూర్‌లో కాంగ్రెస్ సీట్లు గెలవడం, గోవాలో ఒక సీటు గెలవడం, కాంగ్రెస్ పునరుజ్జీవానికి దోహదపడుతుంది. అయోధ్యలో బిజెపి ఓటమి రామాలయం నాటకం పని చేయలేదని అర్థమౌతుంది. అధికారం దరిదాపునకు 60 సభ్యుల తేడా దూరంలో ఉన్నారు.

బిజెపి 240 సీట్లకు పరిమితమై చంద్రబాబు, నితీశ్‌ల ఊతకర్రల సహాయం మీద ఆధారపడి ఎన్‌డిఎ ప్రభుత్వం అధికారంలోకి రాబోతుంది. చంద్రబాబు రెండు పర్యాయాలు, నితీశ్ మూడు పర్యాయాలు ఎన్‌డిఎలోకి వెళ్ళి, బయటకు వచ్చినవారే. నమ్మకం లేని సహచరులని కొందరు వ్యాఖ్యానిస్తున్నారు. ప్రస్తుతానికి వారు బిజెపిని పూర్తిగా నమ్మరు. బిజెపి వాళ్ళను నమ్మదు.బిజెపిని బయట నుండి బలపరిచిన వై.ఎస్.ఆర్.జగన్ పార్టీ, భారతీయ రాష్ట్ర సమితి, ఆలిండియా అన్నా డిఎంకె పార్టీలు , ఒడిషాలో నవీన్ పట్నాయక్ బిజూ జనతాదళ్ పార్టీ తీవ్రంగా దెబ్బతిన్నాయి. వీటి పనైపోయిందని భావించడం సరైంది కాదు. పుంజుకునే అవకాశాలుంటాయి. ఇప్పుడు చంద్రబాబు, నితీశ్ చక్రం తిప్పుతారని, అనేక మంత్రి పదవులు కోరుతున్నారని, స్పీకర్ పదవి కూడా బాబు కోరుతున్నాడని వార్తలు వస్తున్నాయి. బిజెపి స్పీకర్ పదవిని ఇవ్వదు. ఆంధ్రాకు స్పెషల్ స్టేటస్ ఇవ్వదు. టిడిపి, జనతాదళ్ లేకపోయినా నిలదొక్కుకునే ప్రయత్నాలు చేస్తున్నారు. కొన్ని మంత్రి పదవులు ఒక్కొక్క పార్టీకి రెండు, మూడు ఇవ్వవచ్చు.

ఏడుగురు స్వతంత్రులున్నారు. ఇద్దరు టెర్రరిస్టు ఆరోపణలతో ఉన్నారు. వారు బలపరిస్తే జైలు నుండి బయటకొస్తారు. ఇతరులను కొనవచ్చు. అకాలీదళ్ ఇండియా కూటమిలోకి వెళ్ళలేదు గనుక బిజెపితో ఉంచవచ్చు. కేసుల భయంతో జగన్ కూడా ఎన్‌డిఎకు మద్దతు ఇవ్వవచ్చు. అమ్మకానికి సిద్ధంగా ఉన్న ఎంపిలు కాంగ్రెస్‌తో సహా ఇండియా కూటమిలో ఉండవచ్చు.

కొత్త ప్రభుత్వం సంకీర్ణం కనుక దూకుడు తగ్గవచ్చునన్న అభిప్రాయం కొందరిలో ఉంది. ఏడవ తేదీన ఎన్‌డిఎ పార్లమెంటు సభ్యులు, మిత్రపక్షాల నాయకులతో పాత పార్లమెంటు భవనంలో జరిగిన సమావేశంలో నరేంద్ర మోదీ ఉపన్యాస ధోరణిని బట్టి అలాంటిదేమి ఉండకపోవచ్చు. వాగాడంబరం, ప్రతిపక్షాల మీద దాడి పాత పద్ధతిలోనే కొనసాగింది. స్పెషల్ స్టేటస్ ఇస్తానని మోసం చేసినా, విశాఖ ఉక్కు ఫ్యాక్టరీ అమ్ముతానని పట్టుబట్టినా, ఆంధ్రప్రదేశ్‌లో బిజెపిని కొన్ని సీట్లలో గెలిపించారు. చంద్రబాబుకు, పవన్ కల్యాణ్‌కు ఓట్లు వెయ్యటం వేరు. బిజెపికి వెయ్యటం వేరు. ఆంధ్రలో ఎవరు గెలిచినా బిజెపికి మద్దతిస్తారని ముందు నుండి అనుకున్నదే. చంద్రబాబు మీద కేసులు పెట్టి జైలుకు పంపి భయానక వాతావరణం సృష్టించి, చంద్రబాబును, బిజెపితో ఎన్నికల ఒప్పందానికి జగన్‌మోహన్‌రెడ్డి నెట్టాడు. ఆంధ్రప్రదేశ్‌లో కాంగ్రెస్–వామపక్షాలు పుంజుకోలేకపోవడం, రాష్ట్ర రాజకీయాలకు నష్టం కలిగిస్తుంది.

''కాంగ్రెస్ రహిత భారతదేశం'' అన్న అమిత్ షా నినాదం కార్యాచరణలోకి రాకపోగా, ఆ పార్టీ మరింత బలోపేతమైంది. అసలు యుద్ధం రాబోయే రోజుల్లో ఉంది. వామపక్షాలు చాలా స్వల్పంగా ఐదు నుండి 8 స్థానాలకు (ఆర్‌ఎస్‌పి)తో కలుపుకుంటే 9 స్థానాలకు పెరిగింది. ఇది చాలదు. కేరళలో వామపక్షాలకు ఒక్క సీటు మాత్రమే రావడం దిగ్భ్రాంతి కలిగించింది.

కాంగ్రెస్ అధికారంలోకి వచ్చినా మౌలిక సమస్యలు పరిష్కారం కావన్న మాట వాస్తవమే. ఐనా గుడ్డికంటే మెల్ల కన్ను మేలన్నట్లుగా పెద్ద శత్రువును ఓడించేందుకు, ప్రతిపక్ష బూర్జువా పార్టీలను బలపరచడం వామపక్షాలకు అనివార్యం.

మన దేశంలో రాజ్యాంగానికి, ప్రజాస్వామ్యానికి పరిమితులు ఉన్నాయి. సంవత్సరాల తరబడి తప్పుడు కేసుల్లో మేధావులను అరెస్టు చేసి, చార్జిషీటు లేకుండా, బెయిల్ లేకుండా చేస్తున్న పరిస్థితుల నుండి బయట పడేందుకు కోర్టులకు ధైర్యం కావాలి. నిజాయితి అధికారులకు సాహసం పెరగాలి. భావ ప్రకటనా స్వేచ్ఛకు, ఊపిరి తీసుకునేందుకు , ప్రజాసమస్యలపై ఆందోళనలు పోరాటాలు సాగించేందుకు, అబద్ధాల నుండి, అసత్యాల నుండి, తప్పుడు దాడుల నుండి, కుహనా దేశభక్తుల నుండి ఫాసిస్టు ధోరణుల నుండి, దేశాన్ని కాపాడేందుకు ప్రత్యామ్నాయ ప్రభుత్వం వస్తే, అవకాశాలు పెరుగుతాయని ప్రజలు విశ్వసించారు. బలమైన ప్రతిపక్షం ప్రజలలో కొంత వరకు విశ్వాసాన్ని నింపుతుంది. వామపక్షాల పోరాటాలు రాబోయే కాలంలో ముఖ్యం. అధిక ధరల మీద, నిరుద్యోగం మీద, దళితులు, మైనారిటీలపై దాడులకు వ్యతిరేకంగా, కార్మికుల హక్కుల రక్షణ, కోసం రైతు వ్యతిరేక విధానాలకు వ్యతిరేకంగా, నిరంతర పోరాటాలు తక్షణావసరం. భిన్న భాషలు, మతాలు, సంస్కృతుల భారత దేశ సమగ్రతను, సమైక్యతను కాపాడుకునేందుకు వామపక్ష,సెక్యూలర్, ప్రజాతంత్ర పార్టీల, శక్తులు ఐక్యతతో పోరాటం సాగించాలి.

ఆకాశానికి ఎలివేటర్లు?

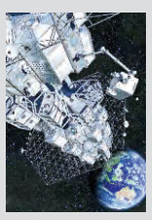

బహుల అంతస్థుల భవనాల్లో ఉపయోగించే లిఫ్ట్ లేదా ఎలివేటర్‌ను ఇంకా విస్తృత పరచి, ఆకావం అంచుల వరకూ వేస్తే ఎలా ఉంటుంది? సాధ్యాసాధ్యాల మాట ఎలావున్నా, ఈ ఆలోచన మాత్రం అద్భుతంగా ఉంది. 2050 సంవత్సరంలోగా స్పేస్ ఎలివేటర్‌ను సిద్ధం చేయనున్నట్లు జపాన్ ప్రకటించడంతో, ఈ ఆలోచనపై మరోసారి చర్చ మొదలైంది. నిజానికి భూమి నుంచి ఇతర గ్రహాలకు ఎలివేటర్‌ను నిర్మించాలన్న ఆలోచన రష్యా శాస్త్రవేత్తలది. 1895లో కాన్‌స్టాంట్లాన్ స్రొల్కోవ్‌స్కీ మొట్టమొదటిసారి ఈ ప్రతిపాదన చేశాడు. ఎలివేటర్ నిర్మాణం కష్టమేమోగానీ, అసాధ్యం మాత్రం కాదని స్పష్టం చేశాడు. సుమారు 75 సంవత్సరాల తర్వాత, 1960 దశకాల్లో యున్ అర్టుసుతనొవ్ ఈ ప్రతిపాదనను బలపరిచాడు. కొంత వరకూ పరిశోధన కూడా జరిపాడు. కానీ, అతని మృతితో, ఆ ప్రయత్నాలకు తెరపడింది. తాజాగా జపాన్ శాస్త్రవేత్తలు ఈ మాట చెప్పడమేకాదు..పనులు కూడా ప్రారంభిస్తున్నట్టు ప్రకటించారు. మరో పాతికేళ్లలో స్పేస్ ఎలివేటర్ (స్పేస్ బ్రిడ్జి, స్టార్ ల్యాడర్, ఆర్బిటర్ లిఫ్ట్ అని కూడా అంటారు) నిర్మాణం సాధ్యమని ధీమా వ్యక్తం చేశారు. భూమి నుంచి అంతరిక్షంలోని గ్రహాలకు, కనీసం అంతరిక్ష పరిశోధనా కేంద్రాల వరకూ నిర్మించబోయే స్పేస్ ఎలివేటర్ నమొనాలు, సాంకేతిక అంశాలపై కసరత్తు చేస్తున్నారు. వీరి ప్రయత్నం సఫలమైతే, అతి తక్కువ సమయం, తక్కువ ఖర్చుతో వస్తువులను గ్రహాలపైకి పంపవచ్చు. ఇలావుంటే, జపాన్‌లోని ఒబాయాషి కార్పొరేషన్ స్పేస్ ఎలివేటర్ నిర్మాణాన్ని ఇప్పటికే మొదలుపెట్టినట్టు తెలిపింది. 2012లో ప్రారంభమైన ఈ ప్రాజెక్టు వచ్చే ఏడాది చివరి నాటికి పూర్తవుతుందని, ఇందు కోసం ఇప్పటికే 100 బిలియన్ డాలర్లు ఖర్చు చేశామని ప్రకటించింది. ఈ ప్రాజెక్టు సాధ్యాసాధ్యాలు ఎలావున్నా, మరో పాతికేళ్లలో స్పేస్ ఎలివేటర్లు సాధ్యమని జపాన్ శాస్త్రవేత్తలు ధీమా వ్యక్తం చేస్తున్నారు. ఈ ప్రయత్నం సఫలమైతే, ఇప్పుడు విమానాల్లో ఒక ప్రాంతం నుంచి మరో ప్రాంతానికి తిరుగుతున్నట్టు, అప్పుడు వివిధ గ్రహాలకు సులభంగా ప్రయాణం చేయవచ్చు. ఇప్పుడు అంతరిక్ష యానానికి అయ్యే ఖర్చుతో పోలిస్తే, స్పేస్ ఎలివేటర్ ద్వారా వెళ్లడం చాలా చాలా చౌకైనదని అంటున్నారు. లెట్ అజ్ హోప్ ది బెస్ట్.

ఎన్నికల ఫలితాల రోజే ప్రజలపై పడిన భారం

ఎస్.బాలరాజ్
8074246685

స్టాక్ మార్కెట్కు ఎగ్జిట్ పోల్స్ కట్టిన ఆశల పల్లకికి ఉత్సాహపడిన పెట్టుబడిదారులు, బడావ్యాపారస్తులు షేర్ మార్కెట్లో పెట్టిన పెట్టుబడులకు రూ.14 లక్షల కోట్ల లాభం జూన్ 3న వస్తే, గత మూడేళ్లలో సెన్సెక్స్, నిఫ్టీ భారీ లాభాలతో కొనసాగగా పార్లమెంట్ ఎన్నికల ఫలితాలు ఎగ్జిట్‌పోల్స్ ప్రకటించినట్టుగా కాకుండా వ్యతిరేకంగా వస్తున్న ఫలితాలకు గతంలో వచ్చిన లాభం కంటే ఎన్నికల ఫలితాల రోజు లాభాలు కరిగిపోయా యి. ప్రభుత్వాన్ని ఏర్పాటు చేసేందుకు కావాల్సిన మెజారిటీ బిజెపికి సొంతంగా వచ్చే సంకేతాలు లేకపోవటంతో ఉదయం నుండి మదుపరులు ఒక్కసారిగా షేర్ల అమ్మకాలకు తెగబడ్డారు. ఫలితంగా చరిత్రలోనే ఎప్పుడూలేని విధంగా ఫలితాల రోజు నష్టాన్ని సెన్సెక్స్ చవిచూసింది. కోవిడ్ లాక్‌డౌన్ ప్రకటించిన 2020 మార్చి 23న సెన్సెక్స్ 3,935 పాయింట్ల భారీ నష్టమే ఇప్పటివరకు అత్యధికంగా రికార్డు కలిగింది. ఈ ఎన్నికల ఫలితాల సందర్భంగా బిజెపి ప్రభుత్వం అధికారానికి రాదని తెలిసి అంతకు మించి పతనమైంది. ఎఫ్ ఎంసిజి మినహా అన్ని రంగాల షేర్లు పడిపోయాయి. డాలర్‌తో పోలిస్తే రూ.37 పైసలు క్షీణించి 87.51 వద్ద ముగిసింది. బ్యారెల్ ముడిచమురు 75డాలర్ల వద్ద ట్రేడ్ అయ్యింది. సూచీల నష్టాల నేపథ్యంలో పెట్టుబడిదారులు సంపదగా పరిగణించి బిఎస్‌సిలోని నమోదిత సంస్థల మొత్తం మార్కెట్ విలువ మంగళవారం ఒక్క రోజే (ఎన్నికల ఫలితాల తేదీ జూన్ 4వ తేదీన) 31.07లక్షల కోట్ల డాలర్లు తగ్గి 394.83 లక్షల కోట్లకు పరిమితమైనది. ఎన్నికల ఫలితాల రోజు రూ.20 లక్షల కోట్ల దిగువకు రిలయన్స్ ఇండస్ట్రీస్ షేర్లకు భారీగా అమ్మకాల ఒత్తిడి ఎదురైంది. ఫలితంగా ఇంట్రాడేలో 10 శాతం కుప్పకూలిన షేర్లు 2719.15 వద్ద పడిపోయింది. చివరకు 7.53 శాతం నష్టంతో 2793.60 వద్ద ముగిసింది. కంపెనీ మార్కెట్ విలువ రూ.1.54లక్షల కోట్లు తగ్గి రూ.18.90లక్షల కోట్లకు చేరింది.

పబ్లిక్ సెక్టార్ యూనిట్ల షేర్లు విలవిల

ప్రభుత్వరంగ సంస్థల పబ్లిక్ సెక్టార్ యూనిట్ల షేర్లు కూడా నష్టాలలో విలవిలలాడాయి. ఆర్ ఇసి 24.07 శాతం, పిఎఫ్‌సి 21.62 శాతం, కంటైనర్ కార్పొరేషన్ 19.43 శాతం, భారత్ ఎలాక్ట్రానిక్స్ 19.21శాతం, ఓఎన్‌జిసి 16.23 శాతం, కోల్ ఇండియా 13.54 శాతం, ఎన్‌టిపిసి 14.52 శాతం, పవర్ గ్రిడ్ 11.98 శాతం పతనమై పబ్లిక్ రంగ సంస్థలు నష్టాల్లో కూరుకుపోయాయి. ప్రభుత్వరంగ బ్యాంకుల షేర్లు కూడా తామేమి గొప్ప కాదని యూనియన్ బ్యాంక్ ఆఫ్ ఇండియా

17.65శాతం, బిఓబి 15.74 శాతం, పిఎన్‌బి 15.17 శాతం, కెనరా బ్యాంక్ 13.45 శాతం, ఎస్‌బిఐ 13.37 శాతం, బ్యాంక్ నిఫ్టీ 4051.35 తగ్గి 46928.60 వద్ద నష్టాలతో ముగిసింది. బిజెపి ఒంటరిగా అధికారానికి రావడంలేదని తెలిసి ప్రభుత్వ రంగ సంస్థలు బ్యాంకులు ఇతరత్ర సంస్థలు నష్టపోగా, మరో వైపు ఎన్నికల ఫలితాల ప్రభావం ఔటర్‌రింగు రోడ్డుపై ప్రయాణించే వాహనాలకు భారీగా ఇప్పుడు చెల్లిస్తున్న టోల్ గేట్ దారులపై 5 శాతం పెంచి 2024 సంవత్సరానికి పెంచుతున్నట్లు ఐఆర్‌బి ఇన్‌ఫ్రా లిమిటెడ్ కంపెనీ ప్రకటించింది. హైదరాబాద్ గ్రోత్ కారిడార్ లిమిటెడ్ ఓఆర్‌ఆర్‌ను ఐఆర్‌బి సంస్థ లీజుకు తీసుకుని ఈ విధంగా ప్రతి ఏటా 5 శాతం చొప్పున పెంచుతూ ఔటర్ రింగ్‌రోడ్డుపై ప్రయాణించే వాహనాదారులకు భారీ నష్టం కలిగించే ప్రకటన చేసింది. ఎన్నికల ఫలితాలు ఎలా ఉన్నా పసి పిల్లలు, పెద్దలు నిత్యం తాగే పాల ధరలను ప్రముఖ డైరీ సంస్థ గుజరాత్ కోఆపరేటీవ్ మిల్క్ మార్కెటింగ్ ఫెడరేషన్ అముల్ ధరలను విపరీతంగా పెంచుతూ వినియోగదారులపై లీటర్‌కు రూ.2లు పెంచారు. ప్రజలపై ధరల భారం మోపారు. 2023 చివరలో అముల్ పాల ధరలను పెంచారు. ఎన్నికల ఫలితాలను బట్టి జూన్ నెల నుండి అమలయ్యే విధంగా పాల పాకెట్ ధరలు రూ.54 నుండి రూ.56లకు పెంచారు. అముల్ గోల్డ్ ధర రూ.66 లకు పెంచి వినియోగదారులపై ధరల భారం మోపి మరింత ఆర్థికంగా నష్టంచేసే ప్రయత్నం యజమాన్యాలు ప్రకటించాయి. మదర్ డెయిరీ కూడా పాల ధరలను పెంచి తానేమీ తక్కువ కాదని ప్రకటించింది. ఎన్నికల ఫలితాల సందర్భంగా దేశ ప్రజలకు ఇచ్చిన కానుక వాహనాల తయారిదారి కంపెనీలు ధరలను పెంచారు. కారు, జీపు,వ్యాను, ఎల్‌ఎంబి, ఎస్‌యుబి రూ.2.34 లక్షలు, ఎలెసియు మినీ బస్సు 3.77, కెఎంబి ఎక్సెల్ బస్ 6.69, ఎక్సెల్ వాణిజ్య వాహనాలు 9.63 భారీ నిర్మాణ యంత్రాలు ఎర్త్ మువీస్ 12.40 ఇలా అనేక వాహనాల రేట్లను పెంచటం జరిగింది. దీని భారం మధ్య తరగతి ప్రజలపై ఎన్నికల ఫలితాల బహుమతిగా భావించాలా?

ఓడేది ప్రజలే: ఎన్నికల ఫలితాల సందర్భంగా తెలంగాణ రాష్ట్ర ముఖ్యమంత్రి సచివాలయంలో వాస్తు మార్పులు మొదలుపెట్టి సిఎం రాకపోకల గేట్లు మార్పు, అదే విధంగా తన చాంబర్‌ను 9వ అంతస్తుకు మార్చుకున్నాడు. ప్రజల చేత ఎన్నికైన ప్రభువులే తమ అదృష్టం మరింత బాగుండాలని వాస్తు దోషాలను సరిచేసుకుంటున్నారు కానీ ఓట్లేసి గెలిపించిన ప్రజలకు ఏ వాస్తు లేదు. అందుకే అధికారానికి ఎవరొచ్చినా ఓడేది ప్రజలే. దేశంలో, రాష్ట్రంలో అన్ని రాజకీయ పార్టీలు, కోట్లాది డబ్బులు కలిగిన పార్టీలు, బూర్జువా పార్టీలు ఎన్నికల్లో గెలవాలంటే డబ్బు, కులం, మతాన్ని ఉపయోగించుకుని అధికారంలోకి రావటానికే ఈ ఎన్నికలు ఉపయోగపడుతున్నాయి. ఎన్నికలకు, పార్టీలకు వాటి విధానాలలో ఎవరు గెలిచినా ఓడేది ప్రజలే.

ఎఐటియుసి రాష్ట్ర ప్రధాన కార్యదర్శి

జీవరాశి మనుగడకు సముద్రాల సంరక్షణే మార్గం

సుమారు మూడున్నర (3.5) మిలియన్ల సంవత్సరాల క్రితం మహాసముద్రాలు ఏర్పడి, ఈ భూమి మీద డెబ్బై (70%) శాతం భూభాగం ఆక్రమించి , సమస్త జీవరాశి మనుగడకు దోహదం చేస్తూ, పరిణామ క్రమంలో, అభివృద్ధిలో కీలక పాత్ర వహిస్తున్నాయి అనుటలో అతిశయోక్తి లేదు. అయితే గత రెండు వందల సంవత్సరాలుగా అనేక విధాలుగా మానవుడు అభివృద్ధి చెందుతూ, అగ్రగామిగా నిలవాలనే తపనతో, పారిశ్రామీకరణ, పట్టణీకరణ పరుగుపందెంలో 'పొల్యూషన్' వెదజల్లుతూ, ఈ విషకోరల్లోకి ప్రపంచ ప్రజలనేకాక, సప్త సముద్రాలను(శాస్త్రీయంగా ఐదు మహా సముద్రాలు) బంధించి, చివరికి తానే 'త్యజించే' స్థాయికి చేరుకుంటున్నాడు. ఈ ఆపద నుంచి బయటపడేందుకు 1992లో బ్రెజిల్ లో 'రియా డి జనిరో'లో జరిగిన 'ధరిత్రి సదస్సు'లో మొదటిసారి 'కెనడా' దేశం ప్రపంచ సముద్ర దినోత్సవం జరపాలని, వీటి రక్షణకై అన్ని దేశాలు దిశా నిర్దేశనం చేసుకోవాలి అని కోరింది. అయితే 2004లో వచ్చిన'సునామీ'తో ప్రపంచ దేశాలు కళ్ళు తెరిచి, 2008 నుండి జూన్ ఎనిమిదవ తేదీన ఐక్యరాజ్య సమితి సభ్యత్వ దేశాలు అన్ని ప్రపంచ సముద్ర దినోత్సవం జరుపుతూ, సముద్ర రక్షణకై చర్యలు తీసుకోవాలని కంకణం కట్టుకున్నారు. ప్రపంచ వ్యాప్తంగా 'సుస్థిర అభివృద్ధి లక్ష్యాల' సాధనకు (యస్.డి.జీ.లు)అడుగులు వేస్తున్నారు.ఈ 2024 ప్రపంచ సముద్ర దినోత్సవం ను 'కేటలైజింగ్ ఏక్షన్ ఫర్ అవర్ ఓషన్ అండ్ క్లైమేట్' అనే థీమ్‌తో నిర్వహిస్తున్నారు. ఈ భూమి మీద నివసిస్తున్న జీవరాశికి యాభై (50%) శాతం పైబడి 'ఆక్సిజన్' సముద్రాలు సమకూరుస్తున్నాయి. ముఫై (30%) శాతం 'కార్బన్ డై ఆక్సైడ్ 'తమలో ఇముడ్చుకుంటున్నాయి. ప్రోటీన్ ఉత్పత్తికి మూలాధారం. 2030 నాటికి సముద్ర ఆధార పరిశ్రమలపై నలభైమిలియన్ల (40) జనాభా ప్రపంచ వ్యాప్తంగా ఉద్యోగ ఉపాధి అవకాశాలు పొందుతారు అని అంచ

తక్షణ చర్యలకు అన్ని శాఖలు అప్రమత్తం

రాష్ట్రంలో వర్షాలపై సి.ఎస్.శాంతికుమారి సమీక్ష

ప్రజాపక్షం/హైదరాబాద్ : ఆకస్మిక కుండపోత వర్షాలు కురిస్తే తక్షణం చర్యలు చేపట్టేందుకు అన్ని శాఖల యంత్రాంగాలు అప్రమత్తంగా ఉండాలని ప్రభుత్వ ప్రధాన కార్యదర్శి శాంతి కుమారి అన్నారు. ప్రభుత్వ శాఖలు పరస్పర సమన్వయంతో విపత్తుల నివారణతో పాటు సమస్యల పరిష్కారానికి పటిష్టమైన చర్యలు చేపట్టాలని ఆమే ఆదేశించారు. గ్రేటర్ హైదరాబాద్‌లోని 134 నీరు నిలిచే ప్రాంతాలలో జిహెచ్ఎంసి, జలమండలి, పోలీస్, విద్యుత్ తదితర శాఖల అధికారులు కమిటీగా ఏర్పడి, నీరు నిలిచే ప్రాంతాలను తనిఖీ చేసి, చేపట్టాల్సిన చర్యలపై నివేదిక సమర్పించాలని ఆదేశించారు. రాష్ట్ర ముఖ్యమంత్రి రేవంత్ రెడ్డి ఆదేశాలతో వర్షాలతో ఏర్పడే సమస్యల పరిష్కరించేందుకు ఏర్పాటు చేసిన ఈ సమావేశానికి డిజిపి రవి గుప్తా, విపత్తుల నిర్వహణ, ఫైర్ సర్వీసుల శాఖ డి.జి. నాగి రెడ్డి, మున్సిపల్ పరిపాలన శాఖ ముఖ్య కార్యదర్శి దాన కిషోర్, జిహెచ్ ఎంసి కమిషనర్ రోనాల్డ్ రోస్, జలమండలి ఎం.డి. సుదర్శన్ రెడ్డి, హైదరాబాద్, సైబరాబాద్, రాచకొండ పోలీస్ కమిషనర్లు హాజరయ్యారు. ఈ సందర్భంగా శాంతి కుమారి మాట్లాడుతూ రాష్ట్రంతో పాటు గ్రేటర్ హైదరాబాద్‌లో ఆకస్మికంగా కుండపోత వర్షం కురిస్తే సంభవించే ఇబ్బందులను నివారించడం, వరదనీరు తొలగింపునకు తక్షణం చేపట్టాల్సిన చర్యలతో పాటు శాశ్వత నివారణ చర్యలు చేపట్టాలని స్పష్టం చేశారు. ఒక్కసారిగా కురిసే భారీ వర్షాలతో గ్రేటర్ హైదరాబాద్ నగర వాసులు తీవ్ర ఇబ్బందులను ఎదుర్కొంటున్నారని అన్నారు. వీటిని నివారించడం, పూర్తిగా సమస్యను పరిష్కరించడానికి, తక్షణమే చేపట్టాల్సిన చర్యలపై కార్యాచరణ ప్రణాళిక రూపొందించాలని సంబంధిత అధికారులను శాంతి కుమారి ఆదేశించారు.

వెదర్ ఫోర్‌కాస్ట్ సమాచారాన్ని ఎప్పటికప్పుడు ప్రజలకు చేరవేయాలి..

వెదర్ ఫోర్ కాస్ట్ సంబంధిత ప్రభుత్వ శాఖల అధికారులకు, పౌర సమాజాల వాట్సాప్ గ్రూపులకు పంపించేందుకు చర్యలు తీసుకోవాలన్నారు. వర్షాలకు సంబంధించిన సమాచారాన్ని విస్తృత స్థాయిలో ప్రజలకందించేందుకు తగిన వ్యవస్థను ఏర్పాటు చేసుకోవాలని అధికారులకు శాంతి కుమారి సూచించారు. దీనివల్ల వర్షం కురిసే సమయానుకులంగా ప్రజలు జాగ్రత్తలు తీసుకునేందుకు అస్కారం ఉంటుందన్నారు. వరదల సమాచారాన్ని కూడా ప్రజలకు అందించేందుకు ఎప్పటికప్పుడు స్పందించాలన్నారు.

డిజాస్టర్ రెస్పాన్స్ విభాగం పటిష్టానికి చర్యలు సూచించాలి..

జిహెచ్ఎంసి పరిధిలోని డిజాస్టర్ రెస్పాన్స్ విభాగాన్ని మరింత పటిష్టపరిచేందుకు చేపట్టాల్సిన చర్యలను సూచించాలని శాంతి కుమారి కోరారు. నగరంలో ప్రధానంగా సైబరాబాద్ పరిధిలోని రద్దీ ప్రాంతాలలో రహదారులపై వాహనాలు బ్రేక్‌డౌన్ అయితే, వాటిని వెంటనే తొలగించడానికి అదనపు క్రేన్‌లను అందించాలని జిహెచ్ఎంసి అధికారులను ఆదేశించారు. హైదరాబాద్ నగరంలో ఆకస్మిక వర్షాలతో వరదనీటితో ఏవిధమైన ఇబ్బందులు కలుగకుండా తక్షణమే స్పందించడానికి జిహెచ్ఎంసి, జలమండలి, ఎస్‌పిడిసిఎల్, పోలీస్‌లకు చెందిన 630 మాన్సూన్ సహాయక బృందాలు క్షేత్ర స్థాయిలో అందుబాటులో ఉన్నాయని మున్సిపాల్ శాఖ ముఖ్యకార్యదర్శి దాన కిషోర్ చెప్పారు. నగరంలో నీటిని నిలువ చేసేందుకు పలు ప్రాంతాలలో భారీ ప్రమాణం కలిగిన నీటి నిల్వ ట్యాంకులను నిర్మిస్తున్నామని, వీటిలో ఇప్పటికే మూడు ట్యాంకుల నిర్మాణాలు పురోగతిలో ఉన్నాయని ప్రధాన కార్యదర్శికి తెలిపారు.

విద్యార్థుల నమోదే లక్ష్యం

ప్రజాపక్షం/కోదాడ : విద్యార్థుల నమోదే లక్ష్యంగా బడిబాటలో ఉపాధ్యాయులు భాగస్వాములు కావాలని సూర్యాపేట జిల్లా విద్యాధికారి అశోక్ అన్నారు.శుక్రవారం పట్టణ పరిధిలోని శ్రీరంగాపురంలో బడిబాట కార్యక్రమాన్ని ఆయన ఆకస్మికంగా తనిఖీ చేశారు.ఈ సందర్భంగా డీఈవో అశోక్ ఉపాధ్యాయుల ద్వారా విద్యార్థుల నమోదు అడిగి తెలుసుకున్నారు.ప్రభుత్వ పాఠశాలల్లో అమలయ్యే సంక్షేమ పథకాలను తల్లిదండ్రులకు అవగాహన కల్పించాలన్నారు.రోజువారీగా విద్యార్థుల నమోదు వివరాలను మండల విద్యాధికారి ద్వారా జిల్లా విద్యాశాఖ కార్యాలయానికి పంపాలన్నారు.బడిబాటలో నిర్లక్ష్యం వహిస్తే కఠిన చర్యలు తీసుకుంటామన్నారు. అమ్మఆదర్శ కమిటీలు బడిబాట నమోదులో సహకారం అందించాలన్నారు.పాఠశాలలు పున ప్రారంభమయ్యే నాటికి అమ్మ ఆదర్శ కమిటీల పనులు పూర్తి చేయాలన్నారు.పాఠ్య పుస్తకాలు,విద్యార్థుల దుస్తులు పంపిణికి సిద్ధంగా ఉన్నాయని తెలిపారు. కార్యక్రమంలో పాఠశాల ఉపాధ్యాయనీలు భానుమతి,కళావతి పాల్గొన్నారు.

నకిలీ విత్తనాలు విక్రయిస్తే పిడియాక్టు

ప్రజాపక్షం/నూతనకల్ (మద్దిరాల) : నకిలీ విత్తనాలు విక్రయిస్తే పిడియాక్టు కేసు నమోదు చేస్తామని తుంగతుర్తి సిఐ శ్రీనివాస్ నాయక్ అన్నారు. శుక్రవారం మద్దిరాల మండల కేంద్రంలోని అన్నదాత ఫెర్టిలైజర్ దుకాణంలో ప్రత్యేక బృందంతో తనిఖీలు నిర్వహించారు. ఈ సందర్భంగా ఆయన మాట్లాడుతూ గతంలో ఈ దుకాణంలో నకిలీ కలుపు మందు కొనుగోలు చేసి మోసపోయానంటూ బాధితులు రైతు కన్యూమర్ కమిషన్‌ను ఆశ్రయించారని గుర్తు చేశారు. ఇటీవల నియోజకవర్గంలో అర్వపల్లి, తిరుమలగిరి మండలాల్లో నకిలీ విత్తనాలు, నిషేధిత కలుపు మందును స్వాదీనం చేసుకోని పలువురిని అరెస్టు చేసి రిమాండ్‌కు తరలించినట్లు తెలిపారు. జిల్లా ఎస్‌పి రాహుల్ హెగ్డే ఆదేశాలతో నకిలీ విత్తనాలను నివారించేందుకు తనిఖీలు నిర్వహిస్తున్నట్లు తెలిపారు. నకిలీ విత్తనాలు విక్రయిస్తున్నట్లు తెలిస్తే తమకు సమాచారం అందించాలని ప్రజలను కోరారు. ఈ కార్యక్రమంలో పోలీస్, వ్యవసాయ శాఖ, టాస్క్‌ఫోర్స్‌తో పాటు ప్రత్యేక బృందం సభ్యులు పాల్గొన్నారు.

మల్లు రవి సారథ్యంలో అభివృద్ధి చేస్తా

ప్రజాపక్షం / వడ్డేపల్లి : పార్లమెంట్ సభ్యులు మల్లు రవి సారథ్యంలో అలంపూర్ నియోజక వర్గాన్ని అన్నీ విధాల అభివృద్ధి చేస్తానని అలంపూర్ మాజీ ఎమ్మెల్యే, ఏఐసిసి సెక్రెటరీ ఎస్.ఏ.సంపత్‌కుమార్ పేర్కొన్నారు. శుక్రవారం వడ్డేపల్లి మండలం శాంతినగర్‌లో నాగర్ కర్నూల్ ఎంపి మల్లు రవి గెలుపు సందర్భంగా కాంగ్రెస్ శ్రేనులతో కలసి ఆయన విజయోత్సవ ర్యాలీని అమరవీరుల స్థూపం దగ్గర నుండి అంబేద్కర్ విగ్రహం వరకు చేపట్టారు. అనంతరం మీడియా సమావేశాన్ని నిర్వహించారు. ఈ సందర్భంగా ఆయన మాట్లాడుతూ రేవంత్ రెడ్డి నాయకత్వంలో కాంగ్రేస్ పార్టీకి అలంపూర్ నియోజకవర్గపు ప్రజలు మెజార్టీ ఇచ్చారని అందుకు కృతజ్ఞతలు తెలిపారు. రైతులకు 2 లక్షల రూపాయలు ఋణమాఫీ అయ్యేలోపు మల్లమ్మ కుంట రిజర్వాయిర్‌పై సి.ఎం.రేవంత్ రెడ్డి సహకారంతో జిఓ తెస్తాను,వంద పడకల ఆసుపత్రిని ప్రజలకు పూర్తి స్థాయిలో అందుబాటులోకి తెస్తాను అన్నారు.అలాగే మినీ బస్సు డిపో కోసం ప్రయత్నం చేస్తాను ఇందిరమ్మ కమిటీల ద్వారా గ్రామాల్లో అర్హులైన లబ్దిదారులను ఎంపిక చేసి కాంగ్రేస్ ఇచ్చిన హామీలను నెరవేరుస్తాం అని తెలిపారు. ఈ కార్యక్రమంలో పెద్ద ఎత్తున వందలాది మంది కాంగ్రేస్ శ్రేనులు పాల్గొన్నారు.

రైతులకు విత్తనాల కొరత తీర్చాలి

ప్రజాపక్షం/భువనగిరి రూరల్ : రైతులకు ఎదురవుతున్న విత్తనాల కొరతను తీర్చి వానకాలపు పంట సహాయము వెంటనే విడుదల చేయాలని సిపిఎం రాష్ట్ర కమిటీ సభ్యులు కొండమడుగు నర్సింహ ప్రభుత్వాన్ని డిమాండ్ చేసినారు. శుక్రవారం సుందరయ్య భవన్ భువనగిరిలో సిపిఎం భువనగిరి మండల కమిటీ సమావేశం మండల కార్యదర్శి వర్గ సభ్యులు కొండ అశోక్ అధ్యక్షతన జరిగింది. ఈ సందర్భంగా ఆయన మాట్లాడుతూ నకిలీ విత్తనాల మీద ప్రభుత్వ నిగ ఉండాలని కోరారు. ఎన్నికల కోడ్ ముగిసినది కాబట్టి కాంగ్రెస్ ప్రభుత్వం ప్రజలకు ఇచ్చిన వాగ్దానాలు ఇండ్లు, ఇండ్ల స్థలాలు, రేషన్ కార్డులు, పెన్షన్స్ వెంటనే అర్హత కలిగిన వారందరికీ మంజూరు చేసి ఇవ్వాలని కోరారు. ఈ సమావేశంలో సిపిఎం మండల కార్యదర్శి దయ్యాల నర్సింహ, మండల కార్యదర్శి వర్గ సభ్యులు పల్లెర్ల అంజయ్య, ఎదునూరి మల్లేశం, అన్నంపట్ల క్రిష్ణ తదితరులు పాల్గొన్నారు.

దరఖాస్తుల ఆహ్వానం

ప్రజాపక్షం/సూర్యాపేట కలెక్టరేట్ : బాల సదన్‌లో చేరేందుకు 6 సంవత్సరాల నుండి 18 సంవత్సరాల గల అనాథ, పాక్షిక అనాథ, నిరుపేద, తల్లిదండ్రులు నిర్లక్ష్యానికి గురైన, బాల కార్మికులు, బాల్య వివాహాలు, వేధింపులతో బాధపడుతున్న బాలికల నుండి దరఖాస్తులు ఆహ్వానిస్తున్నట్లు జిల్లా సంక్షేమ, మహిళా, శిశు, వికలాంగులు, వయోవృద్ధుల శాఖ అధికారి వి వెంకటరమణ శుక్రవారం ఒక ప్రకటనలో తెలిపారు. అర్హులైన వారు ఆదాయ ధృవీకరణ (అనాథలకు అవసరం లేదు), కులం (అనాథ బాలికలకు అవసరం లేదు), ఆదాయ ధృవీకరణ (అనాథ బాలికలకు అవసరం లేదు), తల్లిదండ్రుల మరణ ధృవీకరణ, బోనఫైడ్, ఆధార్ కార్డుతో దరఖాస్తు చేసుకోవాలన్నారు. పూర్తి వివరాల కోసం 7901690381, 7901690382ను సంప్రదించాలని కోరారు.

అన్ని రంగాల్లో అభివృద్ధి చేస్తాం

తుంగతుర్తి శాసన సభ్యులు మందుల సామేల్

ప్రజాపక్షం/తిరుమలగిరి : తుంగతుర్తి నియోజకవర్గాన్ని ఐదు సంవత్సరాల్లో అన్ని రంగాల్లో అభివృద్ధి చేస్తానని శాసన సభ్యులు మందుల సామేల్ అన్నారు. శుక్రవారం పట్టణంలోని క్యాంపు కార్యాలయంలో ఏర్పాటు చేసిన విలేకరుల సమావేశంలో ఆయన మాట్లాడుతూ గతంలో తుంగతుర్తి నియోజకవర్గంలో ఎందరో హెమాహేమిలు పోటీ చేసి గెలిచారే తప్పా వారికి తనకు వచ్చినంద మెజార్టీ ఎవ్వరికి రాలేదన్నారు. అంతటి భారీ మెజార్టీ ఇచ్చిన నియోజకవర్గ ప్రజలక రుణాన్ని అభివృద్ధి చేసి తీర్చుకుంటానని చెప్పారు. ఇటీవల జరిగిన పార్లమెంట్ ఎన్నికల్లో ఎంపి చామల కిరణ్ కుమార్ రెడ్డికి 70వేల మెజార్టీ ఇచ్చి మరోమారు కాంగ్రెస్ పార్టీకి ప్రజలు అండగా నిలిచారన్నారు. నియోజకవర్గంలో విద్య, వైద్యంతో పాటు అన్ని గ్రామాలకు రోడ్లు వేయిస్తానని చెప్పారు. నియోజకవర్గంలో తిరుమలగిరి, తొండ, మాలిపురం, తాటిపాముల, అనంతారం, నందాపురం గ్రామాలకు శ్రీరామ్ సాగర్ జలాలను రాష్ట్ర మంత్రి ఉత్తమ్ కుమార్ రెడ్డితో చర్చించి తాగు, సాగునీరు రప్పించేందుకు కృషి చేస్తానన్నారు. తిరుమలగిరి పట్టణంలో ప్రభుత్వ జూనియర్ కళాశాలను మంజూరు చేసి త్వరలో ప్రారంభిస్తామన్నారు. అభివృద్ధిలో వెనుకబడిన నియోజకవర్గాన్ని రాష్ట్ర ముఖ్యమంత్రి రేవంత్ రెడ్డి, మంత్రుల సహకారంతో మరింత నిధులు తీసుకవచ్చి అభివృద్ధి చేస్తానన్నారు. ఈ సమావేశంలో మున్సిపల్ చైర్ పర్సన్ చాగంటి అనసూర్యరాములు, మండల వర్కింగ్ ప్రెసిడెంట్ ధరావత్ జుమ్మిలాల్ నాయక్, ఎన్ఎస్‌యూఐ జిల్లా అధ్యక్షులు కందుకూరి అంబేద్కర్, పట్టణ అధ్యక్షులు పేరాల వీరేష్, జిల్లా నాయకులు సుంకరి జనార్ధన్, చంద్రశేఖర్, రామోజీ, అవిల మల్లు, సుధాకర్ తదితరులు పాల్గొన్నారు.

సర్కారు బడిబాట పట్టాలి

విద్యార్థుల ప్రతిభపై వీడియోలు రూపొందించండి

జిల్లా కలెక్టర్ పమేలా సత్పతి

ప్రజాపక్షం/కరీంనగర్ ప్రతినిధి : ప్రైవేట్‌కు ధీటుగా ప్రభుత్వ పాఠశాలల్లో పెద్ద ఎత్తున విధ్యార్థులను చేర్పించాలని, బడిబాట కార్యక్రమాన్ని పకడ్బందీగా నిర్వహించాలని జిల్లా కలెక్టర్ పమేలా సత్పతి అధికారులను ఆదేశించారు. పద్దతి ప్రకారం కార్యక్రమాన్ని విజయవంతం చేయాలని సూచించారు. శుక్రవారం కరీంనగర్ కలెక్టరేట్ కాన్ఫరెన్స్ హాలులో బడిబాట కార్యక్రమం నిర్వహణపై అధికారులతో జిల్లా కలెక్టర్ సమీక్షించారు. గ్రామ గ్రామాన బడిబాట కార్యక్రమాన్ని పక్కాగా నిర్వహించాలన్నారు. ప్రతి ఇంటికి వెళ్లి బడీడు పిల్లలను గుర్తించి వారి వివరాలు సేకరించాలని పేర్కొన్నారు. వారు ప్రభుత్వ పాఠశాలల్లో చేరేలా కృషి చేయాలని తెలిపారు. అలాగే ప్రైవేట్ పాఠశాలల్లో 1 నుంచి ఐదో తరగతి చదువుతున్న విధ్యార్థుల తల్లిదండ్రులతోనూ సమావేశం నిర్వహించాలని పేర్కొన్నారు. అంగన్‌వాడీ కేంద్రాల్లో చదువుకుని అప్‌గ్రేడ్ అవుతున్న ఐదు నుంచి ఆరు సంవత్సరాలు ఉన్న చిన్నారులందరినీ ప్రభుత్వ పాఠశాలల్లో చేర్పించేలా అధికారులు ప్రత్యేక చర్యలు తీసుకోవాలని ఆదేశించారు. ఈ కార్యక్రమం విజయవంతమైతే ప్రభుత్వ పాఠశాలలు మరింత బలోపేతం అవుతాయని పేర్కొన్నారు. పెద్ద ఎత్తున ప్రభుత్వ పాఠశాలల్లో విధ్యార్థులను చేర్పించాలని తెలిపారు. ప్రభుత్వ పాఠశాలల విధ్యార్థుల ప్రతిభ, విద్యాబోధన, ఆటపాటలు, ప్రత్యేక కార్యక్రమాలు, విహార యాత్రలపై షార్ట్ వీడియోలు 2, 3 రోజుల్లో రూపొందించాలని ఆదేశించారు. వాటిని అధికారులు, ఉపాధ్యాయులు తల్లిదండ్రులకు పంపడంతో పాటు వివిధ గ్రూపుల్లో పెద్ద ఎత్తున షేర్ చేయాలని సూచించారు. దీనిపై విద్యాశాఖ అధికారులు ప్రత్యేక దృష్టి సారించాలని పేర్కొన్నారు. తద్వారా ప్రభుత్వ పాఠశాలలకు మంచి గుర్తింపు వచ్చే అవకాశం ఉంటుందని వివరించారు. ప్రభుత్వ పాఠశాలల్లో కిచెన్ షెడ్డు, టాయిలెట్స్ నిర్మాణం పనులు వేగవంతం చేయాలని, ఈ మేరకు ఈజీఎస్ ద్వారా నిధులు మంజూరు చేసేందుకు కృషి చేస్తానని వెల్లడించారు. ఈ నెల 10వ తేదీ వరకు పాఠ్యపుస్తకాలు అందించడంతో పాటు యూనిఫామ్స్ విద్యాశాఖ అధికారులు సిద్ధం చేసి ఉంచాలని సూచించారు. జులైలో ప్రభుత్వ పాఠశాలల విధ్యార్థులకు షూస్ అందించే ఏర్పాట్లు చేస్తానని వెల్లడించారు. అంగన్‌వాడీ కేంద్రాలను సైతం మరింత బలోపేతం చేయాలని సూచించారు. ప్రతిభ గల ప్రభుత్వ పాఠశాలల ఉపాధ్యాయులను గుర్తించాలని ఆదేశించారు. ప్రభుత్వ పాఠశాలలను అత్యుత్తమంగా తీర్చిదిద్దాలని పేర్కొన్నారు. జిల్లా విద్యాశాఖ అధికారి జనార్ధన్ రావు, సితఓ శ్రీనివాస్, డిపివో రవీందర్, తదితరులున్నారు.

బంగారు గొలుసు దొంగల అరెస్టు

అప్రమత్తంగా ఉంటే దొంగతనాలు నివారించవచ్చు

డిసిపి రాజేష్ చంద్ర

ప్రజాపక్షం/భువనగిరి : ఒంటరి మహిళల మెడలో నుండి బంగారు ఆభరణాలు లాక్కొని పారిపోతూ దొంగతనాలకు పాల్పడుతున్న ఇద్దరు నిందితులను అరెస్టు చేసి ఆరు తులాల బంగారం, ఒక ద్విచక్ర వాహనం స్వాదీనం చేసుకున్నట్లు రాచకొండ కమిషనరేట్ భువనగిరి జోన్ డిసిపి రాజేష్ చంద్ర తెలిపారు. డీసీపీ కార్యాలయంలో మీడియా ముందు నిందితులను ప్రవేశపెట్టిన అనంతరం డిసిపి రాజేష్ చంద్ర మాట్లాడుతూ ఇటీవల నుండి బంగారు ఆభరణాలను పాల్పడుతున్న సంఘటనలపై ప్రత్యేక దృష్టి సాధించినట్లుగా తెలియజేశారు. ఈ నేపథ్యంలో పోలీసులు బృందాలుగా ఏర్పడి దొంగతనాలు నివారించేందుకు గస్తీ నిర్వహిస్తుండగా గుండాల గ్రామం గంగాపురం క్రాస్ రోడ్ వద్ద అనుమానాస్పదంగా సంచరిస్తున్న ఇద్దరు వ్యక్తులను అదుపులోకి తీసుకుని విచారించగా వారు హైదరాబాదుకు చెందిన నల్ల శ్రీకాంత్ నల్ల ప్రశాంత్ లు చైన్ స్నాచర్ లుగా గుర్తించి నట్లుగా, వారి నుండి ఆరు తులాల బంగారం, ఒక ద్విచక్ర వాహనం స్వాధీనం చేసుకున్నట్లుగా తెలిపారు. ఇరువురు దొంగిలించిన ఒక ద్విచక్ర వాహనం నెంబర్ ప్లేట్ మార్చి చైన్ స్నాచింగ్ లకు పాల్పడుతున్నట్లుగా విచారణలో తేలిందన్నారు. చైన్స్ నేచర్లను పట్టుకోవడంలో చాకచక్యంగా వ్యవహరించిన కానిస్టేబుల్ ప్రశాంత్ సైదులు వినోద్ కుమార్ లకు డిసిపి రమేష్ చంద్ర రివార్డులను అందజేశారు.

ఒంటరిగా మహిళలు బయటకు వెళ్తున్నప్పుడు బంగారు ఆభరణాలను ధరించవద్దని ఒకవేళ ధరించిన అవి కనబడకుండా జాగ్రత్త పడాలని డీసీపీ రమేష్ చంద్ర సూచించారు. రాత్రి వేళల్లో తలుపులు తెరిచి ఉంచొద్దని, ఇంటికి తాళం వేసి ప్రయాణాలు చేపడుతున్నప్పుడు పక్క వారికి, పోలీసులకు సమాచారం ఇవ్వాలన్నారు. ఇండ్ల వద్ద ఒకటి లేదా రెండు సీసీ కెమెరాలను తక్కువ బడ్జెట్‌లో ఏర్పాటు చేసుకొని తమ ఇంటిలో దొంగలు పడకుండా నివారించుకోవచ్చు అన్నారు. ఈ మీడియా సమావేశంలో అడిషనల్ డీసీపీ రమేష్ కుమార్, యాదాద్రి డివిజన్ ఏసిపి ఎం.కొండలరావు, యాదగిరిగుట్ట రూరల్ సిఐ డీ.యాకన్న, గుండాల ఎస్సై, కానిస్టేబుల్ తదితరులు పాల్గొన్నారు.

ఎన్నికల నిబంధనలను ఉల్లంఘిస్తే చర్యలు

ఎస్‌పి చందనాదీప్తి

ప్రజాపక్షం/నల్లగొండ : ఉమ్మడి నల్లగొండ,ఖమ్మం,వరంగల్ శాసన మండలి పట్టభద్రుల ఉప ఎన్నికల కౌంటింగ్ ప్రక్రియ పూర్తి అయ్యేంత వరకు ఎంతటివారైనా ఎన్నికల నిబంధనలను ఉల్లంఘిస్తే చర్యలు తప్పవని జిల్లా ఎస్‌పి చందనా దీప్తి హెచ్చరించారు. ఎంఎల్‌సి ఎన్నికల కౌంటింగ్ కేంద్రం అనిశెట్టి దుప్పలపల్లి వద్ద ఎస్‌పి మీడియాతో మాట్లాడారు.ఈ సందర్భంగా ఆమె మాట్లాడుతూ ఎన్నికల కౌంటింగ్ ప్రశాంతమైన వాతావరణంలో నిర్వహించేందుకు పోలీసు పటిష్టమైన భద్రత, భారీ బందోబస్తు మధ్యన కొనసాగుతుందని అన్నారు. కౌంటింగ్ జరిగే సమయంలో ఎలాంటి అవాంఛనీయ సంఘటనలు జరుగకుండా ఎప్పటికప్పుడు చర్యలు తీసుకుంటున్నామన్నారు. కౌంటింగ్ కూడా తుది దశకు చేరిందని ఫలితాల అనంతరం గెలిచినవారు, ఓడినవారు ఎలాంటి ర్యాలీలు నిర్వహించరాదని, నిర్వహించాల్సి వస్తే తప్పనిసరిగా పోలీసు శాఖ నుంచి అనుమతి తీసుకోవాలన్నారు. లేనిపక్షంలో ఎన్నికల నిబంధనల ప్రకారం చర్యలు తీసుకోవడం జరుగుతుందని, ఆర్.పి అక్ట్ ప్రకారం బాధ్యులైనవారు భవిష్యత్తులో కనీసం పోలింగ్ ఏజెంట్లుగా అనర్హులవుతారన్నారు. మీడియా సమావేశంలో డిఎస్‌పి శివరామరెడ్డి, టుటౌన్ సిఐ డానియేల్ ఉన్నారు.

ప్రైవేట్ బిల్‌రీడర్ విద్యుత్ చౌర్యం

మూడు పండి మిల్లులు, కారం మిల్లు, రెండు గ్రైండర్లు, వెల్డింగ్ మిషన్

ఇన్ని ఉన్నా నెలకు కేవలం 46 యూనిట్లే

ప్రజాపక్షం/చింతలపాలెం : సూర్యాపేట జిల్లా చింతలపాలెం మండల కేంద్రంలో విద్యుత్ శాఖలో ప్రైవేట్ బిల్ రీడర్‌గా పని చేస్తున్నా మస్తాన్ తన చేతి వాటాన్ని ప్రదర్శిస్తున్నాడు. విద్యుత్ శాఖలో తాను పని చేస్తున్నానని.. తనకు తిరిగు లేదంటూ ప్రవర్తిస్తున్నాడు. మస్తాన్‌నా.. మజాక అనే రీతిలో వ్యవహరించడంతో ప్రజలు గగ్గోలు పెడుతున్నారు. ఇతర ఇండ్లలో నెల నెలా బిల్ రీడింగ్ తీసే ఇతను తన స్వంత ఇంట్లోనే విద్యుత్ చౌర్యానికి పాల్పడుతున్నాడు. తమ ఇంట్లో మూడు పిండి మిల్లులు, ఒక కారం మిల్లు, రెండు పిండిరుబ్బే గ్రైండర్లుతో పాటు వెల్డింగ్ మిషన్ ఉన్నా కేవలం నెలకు 46 యూనిట్ల కరెంటునే వాడడం అందరిని ఆశ్చర్యానికి గురి చేస్తుంది. ఈ విషయమై స్థానిక ప్రజలు సంబంధిత విద్యుత్ ఉన్నతాధికారులకు ఫిర్యాదు చేసిన పట్టించుకున్న పాపానపోలేదు. దీనిపై ప్రజాపక్షం ప్రత్యేక కథనం.

చింతలపాలెం మండల కేంద్రంలో షెక్ మస్తాన్ అనే వ్యక్తి గత పది సంవత్సరాలుగా మండల కేంద్రంలో విద్యుత్ శాఖలో ప్రైవేట్ బిల్‌రీడర్‌గా పని చేస్తున్నాడు. మీటర్‌లో ఉన్న రీడింగ్ కన్నా తక్కువ కోడుతూ ఇంటి యజమానుల వద్ద తన చేతివాటాన్ని ప్రదర్శిస్తూ వస్తున్నాడు. ఇతనిపై గతంలో కూడా అనేక ఆరోపణలు రాగా అధికారులకు ఫిర్యాదు చేసిన పట్టించుకున్న పాపానపోలేదు. కాంగ్రెస్ పార్టీ రాష్ట్రంలో అధికారంలోకి వచ్చిన తరువాత తెల్లరేషన్ కార్డులు ఉన్న వారు 200 యూనిట్ల వరకు ఉచిత విద్యుత్‌ను అందిస్తుంది. దీనిని సాకుగా చేసుకోని మస్తాన్ తన స్వంత ఇంట్లో కారం మిల్లుతో పాటు రెండు పిండి మిల్లులు, మరో రెండు గ్రైండర్లు, వెల్డింగ్ మిషన్ ద్వారా వ్యాపారం సాగిస్తున్నాడు. ఇతగాడు తాను చేస్తున్న వ్యాపార సంస్థకు, ఇంటికి మొత్తం మూడు మీటర్లతో విద్యుత్‌ను వాడుతున్నాడు. ఇతగాడు ఇన్ని వాడుతున్నా మూడు మీటర్లలో ఒకదానికి కేవలం నెలకు 46 యూనిట్ల విద్యుత్‌ను మాత్రమే వాడుతున్నట్లు బిల్లులు రాగా మరోదానికి 86 యూనిట్లు, ఇంకో దానికి 74 యూనిట్లు బిల్లు మాత్రమే రావడం అందరిని ఆశ్చర్యానికి గురి చేస్తుంది. ఇదే విషయమై ఆయనను మండల కేంద్రంలోని పలువురు ప్రశ్నించగా సమాధానం మాత్రం లేదు. అతని ఇంటికి వెళ్లి చూస్తే ఫీజులు తీసివేసి రీడింగ్ తిరగకుండా మీటర్‌లో వైర్లు పెట్టినట్లు స్థానికులు గుర్తించారు. ఇదే విషయమై మండల విద్యుత్ ఏఈ హారిక, డిఈ వెంకటకృష్ణయ్యలకు ఆధారలతో కూడిన పోటోలను చూపి ఫిర్యాదు చేసిన ఫలితం లేదని ప్రజలు వాపోతున్నారు. మిల్లులను పెట్టి వ్యాపారం సాగిస్తున్న మస్తాన్ కమర్షియల్ మీటర్లు తీసుకోకుండా ఇలా విద్యుత్ దుర్వినియోగానికి పాల్పడుతూ ప్రభుత్వ ఆదాయానికి గండి పెడుతున్నారు. ఇప్పటికైన జిల్లా ఉన్నతాధికారులు విద్యుత్ చౌర్యానికి పాల్పడుతూ షేక్ చేస్తున్న షేక్ మస్తాన్‌పై చర్యలు తీసుకోవాలని ప్రజలు కోరుతున్నారు.

అధిక బిల్లుల ఫిర్యాదులపై ఎడిఇ విచారణ

అధిక విద్యుత్ బిల్లులు వచ్చాయన్న ఫిర్యాదులు అధికంగా రావడంతో విచారణ నిమిత్తం కోదాడ విద్యుత్ ఏడిఈ వెంకన్న శుక్రవారం గ్రామపంచాయతీ కార్యాలయానికి రావడం జరిగింది.ఈ నెలలో విద్యుత్ బిల్లులు రాని 73 మీటర్లను మార్చి విద్యుత్‌శాఖ నూతనంగా ఏర్పాటు చేసిన విద్యుత్ మీటర్లు విద్యుత్ బిల్లు అమాంతం 250 నుంచి 400 యూనిట్లు వాడినట్లు రావడంతో ఒక్కొక్క వినియోగదారుడి పైన రూ.1500 నుండి 3500లకు పైగా విద్యుత్ బిల్లు రావడంతో 73 కుటుంబాలకు పెనుభారంగా మారింది. దీనిపై వినియోగదారులు ఫిర్యాదు ఇవ్వడంతో ఏడిఈ వెంకన్న విచారణ అనంతరం బిల్లురాని మీటర్లను మార్చడానికి స్టక్ అప్ కొట్టి రెండు నెలలు అవుతుంది కాబట్టి రెండు నెలలు యావరేజ్ తీసుకోవడం జరిగిందన్నారు. ఈ 73 మీటర్ల బిల్లులపై రివిజన్ చేపట్టి వినియోగదారులకు న్యాయం జరిగేలా చూస్తామని ఎవరు ఆందోళన చెందవద్దని తెలియజేశారు. ఈ విచారణలో విద్యుత్ ఏఈ హారిక, లైన్‌మెన్ రమణారెడ్డి, అసిస్టెంట్ లైన్‌మెన్ నాగరాజు పాల్గొన్నారు.

ప్రైవేట్ వ్యక్తిని తొలగించినాము – విద్యుత్ ఎడిఇ వెంకన్న

షేక్ మస్తాన్ అనే ప్రైవేట్ వ్యక్తిని తక్షణమే విధుల నుండి తొలగించినామని అతనికి ఇక నుండి విద్యుత్‌శాఖ పనులకు ఎటువంటి సంబంధం లేదన్నారు. విద్యుత్ బిల్లుల రీడింగ్‌లను లైన్‌మెన్ రమణారెడ్డి, అసిస్టెంట్ లైన్‌మెన్ వెంకన్నలు చూసుకుంటారని ఏడిఈ వెంకన్న తెలిపారు. అధికంగా వచ్చిన బిల్లులన్నింటిని మరలా రీడింగ్ తీయన్నుట్లు ఆయన తెలిపారు.

మోదీ ప్రభ తగ్గింది

వరంగల్ ఎంపి కడియం కావ్య, ఎమ్మెల్యే శ్రీహరి

ప్రజాపక్షం/హన్మకొండ ప్రతినిధి : ఎన్నికలలో ఇచ్చిన హమీలను నెరవేర్చేందుకు కృషి చేస్తానని వరంగల్ ఎంపి కడియం కావ్య అన్నారు. శుక్రవారం హన్మకొండ జిల్లా కాంగ్రెస్ పార్టీ కార్యాలయంలో విలేఖరుల సమావేశంలో ఆమె మాట్లాడుతూ ప్రజలకు ఇచ్చిన హమీల అమలుకు కట్టుబడి ఉన్నానన్నారు. తనపై నమ్మకంతో ఓటు వేసిన వరంగల్ ప్రజలకు, ఎన్నికలలో ఎంతో కష్టపడి పని చేసిన కార్యకర్తలకు ధన్యవాదాలు తెలిపారు. ముఖ్యంగా వరంగల్ నగర మాస్టర్ ప్లాన్ అమలు, ఔటర్ రింగ్‌రోడ్, అండర్ గ్రౌండ్ డ్రైనేజి నిర్మాణం, కాజీపేట రైల్వే జంక్షన్‌ను డివిజన్‌గా ఏర్పాటు, రైలే కోచ్‌ఫ్యాక్టరీ, హైదరాబాద్ భూపాలపల్లి హైవేను ఇండస్ట్రియల్ కారిడార్‌గా అభివృద్ధి చేయడం కోసంకృషిచేస్తానన్నారు.జిల్లాలో నిరుద్యోగ యువతీ యువకుల కోసం, నీటి వనరులసద్వినియోగం, జిల్లాసమగ్రాభివృద్ధి కోసం పాటు పడతానని చెప్పారు. దేశంలో మోడీ ప్రభ తగ్గిపోయిందని, కాంగ్రెస్ అగ్రనేత రాహుల్ గాందీపై నమ్మకంతోనే ప్రజలు తనకు ఓటు వేశారన్నారు. ప్రజలు లౌకిక వాదానికి కట్టుబడి ఉన్నారని, వరంగల్ ప్రజలు అన్ని మతాలకుసమ ప్రాధాన్యం ఇస్తారన్నారు.మతతత్వ విధానాలు అవలంభిస్తున్న బీజేపికి దేశంలో తక్కువ సీట్లు వచ్చాయని, లౌకిక వాదానికి కట్టుబడిన కాంగ్రెస్‌కు సీట్లు పెరిగాయని, దేశ ప్రజలు మోడీని వ్యతిరేఖించారన్నారు. అందరి సహకారంతో అభివృద్ధికి పాటుపడతానని చెప్పారు. మాజీ ఉప ముఖ్యమంత్రి, స్టేషన్ ఘన్‌పూర్ ఎమ్మెల్యే కడియం శ్రీహరి మాట్లాడుతూ రాష్ట్రంలో బీఆర్ఎస్ ఓట్లను బీజేపికి మరలించడం వల్లనే బీజేపికి 8 సీట్లు వచ్చాయన్నారు. రాష్ట్ర మంత్రి కొండా సురేఖ, వరంగల్ పార్లమెంట్ కాంగ్రెస్ ఇంచార్జీ, ఎమ్మెల్యే రేవూరి ప్రకాష్ రెడ్డి, వర్ధన్నపేట ఎమ్మెల్యే కేఆర్ నాగరాజు, వరంగల్ నగర మేయర్ గుండు సుధారాణి,మాజీ మేయర్, వరంగల్ డీసీసీ అధ్యక్షురాలు ఎర్రబెల్లి స్వర్ణ తదితరులు పాల్గొన్నారు.

కడియం కావ్యకు సిపిఐ అభినందన

ప్రజాపక్షం/జనగామ ప్రతినిధి : ఇటీవల జరిగిన పార్లమెంట్ ఎన్నికల్లో విజయం సాధించిన కడియం కావ్యకు సిపిఐ జనగామ జిల్లా నాయకులు శుభాకాంక్షలు తెలిపారు. శుక్రవారం హన్మకొండలోని సిపిఐ కార్యాలయానికి ఎంఎల్ఏ కడియం శ్రీహరి, ఎంపి కడియం కావ్య రాగా వారికి పూలబోకేను అందజేసి శుభాకాంక్షలు తెలిపారు. వరంగల్ సమస్యల్ని పార్లమెంట్‌లో వినిపించాలని కోరారు. ఉమ్మడి వరంగల్ జిల్లా సమస్యలపై పార్లమెంట్ సాక్షి గా పోరాటం చేస్తానని కడియం కావ్య అన్నారు. కావ్యకు అభినందనలుతెలిపినవారిలో సిపిఐజిల్లాసహాయకార్యదర్శి ఆది సాయన్న, రాష్ట్ర కౌన్సిల్ సభ్యురాలు పాతూరి సుగుణమ్మ, జిల్లా నాయకులు, కావటి యాదగిరి, రాజ్‌కుమార్, రమాదేవి తదితరులు పాల్గొన్నారు.

నీటి మునిగి ఇద్దరు మృతి

ప్రజాపక్షం/దుబ్బాక: దుబ్బాక మండలంలో వేరు వేరు జరిగిన సంఘటనలో ఇద్దరు నీట మునిగి మృతి చెందినట్లు దుబ్బాక ఎస్సై గంగరాజు తెలిపారు. లచ్చపేట గ్రామానికి చెందిన చెట్ల నర్సయ్య (75) గురువారం లచ్చపేటదుబ్బాక పెద్ద చెరువు వద్ద కు కాలకృత్యాల (తీర్చుకోవడానికి) నిమిత్తం వెళ్లాడు. ప్రమాదవశాత్తు పెద్ద చెరువులో పడి ఉం డడానికి గమనించిన స్థానికులు, కుటుంభీ కులు నర్సయ్య చెరువులో నుండి బయటకు తీశారు. చికిత్స నిమిత్తం సిద్దిపేట ఏరియా ఆసుపత్రికి తరలించారు. చికిత్స పొందుతూ శుక్రవారం మృతి చెందాడు. కుటుంభీకుల ఫిర్యాదు మేరకు కేసు నమోదు చేసుకోని దర్యాప్తు చేస్తున్నట్లు పోలీసులు తెలిపారు.పెద్దగుండవెల్లి గ్రామానికి చెందిన పెద్దమల్లయ్య(56) మేకలను, గొర్రెలను మేపుకుంటూ జీవనోపాధి పొందుతున్నాడు. ఇదే క్రమంలో శుక్రవారం గ్రామంలోని సాక్ చెరువు వద్ద జీవాలను తీసుకవెల్లి జీవాలను కడుతున్న క్రమంలో ప్రమాదవశాత్తు నీట మునిగి మృతి చెందాడు.

బల్దియా వ్యాప్తంగా 'ఫ్రై డే' డ్రై డే

ప్రజాపక్షం/ఖిలా వరంగల్: బల్దియా వ్యాప్తంగా 66వ డివిజన్‌లో శుక్రవారం ఫ్రైడే డ్రై డే సందర్భంగా దోమల నివారణ చర్యలు తీసుకోవడం జరిగిందని జిడబ్ల్యూఎంసి బయాలజిస్టు మాధవరెడ్డి తెలిపారు. ఈ సందర్భంగా ఆయన మాట్లాడుతూ వర్షాకాలం నేపథ్యంలో సీజనల్ వ్యాధులు ప్రబలకుండా ముందస్తు చర్యల్లో భాగంగా 10 వారాలు దోమ లార్వాలు వృద్ధి చెందకుండా చర్యలు తీసుకోవాలని ప్రభుత్వం ఉత్తర్వులు జారీ చేయడం జరిగిందని, మలేరియా ఫీల్డ్ వర్కర్లు క్షేత్రస్థాయిలో పర్యటించి ఇండ్లలో నిల్వ ఉన్న నీటిని తొలగించడంతో పాటు నీరు నిల్వ ఉన్న మురికి కుంటల్లో, ఓపెన్ ప్లాట్స్, నీరు నిల్వ ఉన్న గుంటల యందు, సుమారుఎ 360 ఆయిల్ బాల్స్‌ను వేయడంతో పాటు ఎంఎల్ఓ ఆయిల్, క్రోమోపాస్‌ను పిచికారి చేశామని బయాలజిస్టు తెలిపారు. ఈ కార్యక్రమంలో హెల్త్ ఇన్స్పెక్టర్లు బలభద్ర రవి, మధుకర్, హెల్త్ అసిస్టెంట్స్ రమేష్, ప్రకాష్, సంపత్, శ్యామ్, శివకుమార్, శ్రవణ్ కుమార్, మల్లేశం, శ్రీనివాస్, అజీ, పాశం రవి, మహమూద్, యుఎంఎస్ ఫీల్డ్ వర్కర్స్ పాల్గొన్నారు.

మాదన్నపేట చెరువుకట్టపై కూలిన వృక్షం

ప్రజాపక్షం/ నర్సంపేట: నర్సంపేట మండలంలోని మాధన్నపేట చెరువు కట్టపై గురువారం రాత్రి వీచిన గాలివానకు భారీ వృక్షం నేలవాలింది. దీంతో మాదన్నపేట కట్టపై వెళ్లే వారికి రాకపోకలు బంద్ అయ్యాయి. అధికారులు, స్థానికులు గమనించి నేలకూలిన చెట్టును తొలగించారు. దీంతో రాకపోకలు ప్రారంభం కావడంతో ప్రజలకు ఇబ్బందులు తప్పింది లేదంటే చుట్టు తిరిగి నర్సంపేటకు వచ్చి రావాల్సిన ఉండేదన్నారు.

మంత్రి రాజనర్సింహ్మాకు కృతజ్ఞతలు

ప్రజాపక్షం/ సంగారెడ్డి ప్రతినిధి: గెలిచిన 100 రోజుల్లోనే సుమారు రూ.500 కోట్ల నిదులతో అందోల్ అభివృద్ధికి శ్రీకారం చుట్టిన వైద్య, ఆరోగ్యశాఖ మంత్రి దామోదర రాజనర్సింహకు అందోల్ ప్రజలు కృతజ్ఞతలుతెలిపారు. అభివృద్ధి పనుల్లో బాగంగా 43 కోట్ల రూపాయలతో అందోల్ జోగిపేట మున్సిపల పరిధిలో నర్సింగ్ కళాశాల ఏర్పాటుకు సహకరించారన్నారు. వైద్య కళాశాలలు, ఆసుపత్రుల ఏర్పాటుకు కృషి చేస్తున్న రాజ నర్సింహ్మాకు అందోల్ నియోజకవర్గ ప్రజానీకం ధన్యావాదాలు తెలిపారు.

రోడ్డు ప్రమాదంలో విలేకరి మృతి

ప్రజాపక్షం/కౌడిపల్లి: చెట్టును ఢీకొని విలేకరి మృతి చెందిన సంఘటన మండల కేంద్రమైన కౌడిపల్లి శివారులోని బట్టెమ్మ గుడి సమీపంలో శుక్రవారం చోటు చేసుకుంది. మృతుని కుటుంబీకుల కథనం ప్రకారం కొల్చారంకు చెందిన మంగలి మల్లేశం (34)తన బైక్ పై కౌడిపల్లికి సొంత పనుల నిమిత్తం వెళ్లాడు. తిరిగి బైక్‌పై ఇంటికి వెళుతున్న క్రమంలో రోడ్డుపై ఉన్న చెట్టును ఢీకొన్నాడు. తలకు తీవ్ర గాయాలయ్యాయి. 108లో బాధితున్ని మెదక్ ప్రభుత్వ ఆసుపత్రికి తరలించారు.అప్పటికే బాధితుడు మృతి చెందినట్లు వైద్యులుతెలిపారు. మృతుడు మల్లేశం కొంతకాలంగా కొల్చారం మండలం సూర్య విలేకరిగా విధులు నిర్వహిస్తున్నాడు. ఇదిలా ఉండగా మృతునికి భార్య, ఇద్దరు పిల్లలు ఉన్నారు.

అనుమానాస్పద స్థితిలో ఉద్యోగి మృతి

ప్రజాపక్షం/జయశంకర్‌భూపాలపల్లి ప్రతినిధి: రాంనగర్ కాలనీలో అనుమానాస్పద స్థితిలో మున్సిపల్ ఉద్యోగి రమేష్ మృతి చెందిన సంఘటన జయశంకర్ భూపాలపల్లి జిల్లా కేంద్రంలో శుక్రవారంచోటుచేసుకుంది. భూపాలపల్లి మున్సిపల్ కార్యాలయంలో జూనియర్ అసిస్టెంట్ గా రమేష్ విధులు నిర్వహిస్తున్నాడు. తన ఇంట్లోనే అనుమానస్పదంగా మృతి చెందికనిపించాడు. భార్య, పిల్లలు ఇంట్లో లేకపోవడంతో స్థానికులుపోలీసులకు సమాచారం అందించారు. డిఎస్పి సంపత్‌రావు కేసు నమోదు చేసుకొని వివరాలు సేకరిస్తున్నారు. క్లూస్ టీంతో దర్యాప్తు అనంతరం మృతికి గల కారణాలు వెల్లడిస్తామని డిఎస్పి తెలిపారు.

వరదలొస్తాయి.. జాగ్రత్త

మంత్రి సీతక్క దిశానిర్దేశనం

ప్రజాపక్షం/ములుగుప్రతినిధిః వర్షాకాలం సమీపిస్తున్న నేపథ్యంలో అధికారులు అప్రమత్తంగా ఉండాలని గత ఏడాది కురిసిన భారీ వర్షాలకు అనేక గ్రామాలు నీట మునిగి ప్రాణాలు కోల్పోయిన పరిస్థితి ఈ ఏడా ది ఎలాంటి ప్రాణనష్టం, ఆస్తినష్టం తెలంగాణ రాష్ట్ర పంచాయతీ రాజ్, గ్రామీణాభివృద్ధి, స్త్రీ, శిశు సంక్షేమ శాఖ మంత్రి సీతక్క అధికారులను ఆదేశించారు. ఆమె మాట్లాడుతూ ఈ ఏడాది ఎలాంటి ప్రాణనష్టం జరగకుండా అధికారులు ముందస్తు చర్యలు తీసుకోవాలని నీటి పారుదల శాఖ అధికారులు ఎప్పటికప్పుడు గ్రామాల్లో ఉన్న చెరువులు, కుంటలు పరిశీలించి ఏమైనా మరమ్మత్తులు ఉంటే నా దృష్టికి తీసుకువస్తే డిఎంఎఫ్ నిధులు మంజూరు చేస్తానని అధికారులకు సూచించారు. కరకట్ట నిర్మాణ పనులను త్వరితగతిన చేపట్టాలని, గోదావరి, జంపన్న వాగు ఉధృతి మూలాన గత ఏడాది అనేక గ్రామాలలో నీరు చేరి ముంపుకు గురైనా పరిస్థితి నేపథ్యంలో అధికారులు అప్రమత్తంగా ఉండాలని ముంపుకు గల కారణాలను గుర్తించి తగు చర్యలు తీసుకోవాలని అధికారులకు సూచించారు. మారేడుగుండ, చెరువుకట్ల నిర్మాణ పనులను ప్రారంభించాలని, రైతులకు, ప్రజలకు ఇబ్బందులు లేకుండా అందరూ పని చేయాలని అధికారులకు సూచన చేశారు.

ప్రతి ఇంటికీ నల్లా కనెక్షన్,తాగునీరు

జిల్లా కలెక్టర్ ఇలా త్రిపాఠి

ప్రజాపక్షం/ములుగు ప్రతినిధిః జిల్లాలోని ప్రతి ఇం టికి తాగునీరు అందించాలని, మిషన్ భగీరథ సర్వే విజయవంతం చేయాలని జిల్లా కలెక్టర్ ఇలా త్రిపాఠి అన్నారు. శుక్రవారం కలెక్టరేట్ సమావేశ మందిరంలో జిల్లా కలెక్టర్ ఇలా త్రిపాఠి, మిషన్ భగీరథ ఎస్ఈ శ్రీనివాస్‌రావుతో కలిసి మిషన్ భగీరథ సర్వే మొబైల్ అప్లికేషన్ నిర్వహణపై శిక్షణ కార్యక్రమాన్ని నిర్వహించారు. జిల్లా కలెక్టర్ ఇలా త్రిపాఠి మాట్లాడుతూ రాష్ట్ర ప్రభుత్వం ప్రతి గ్రామంలో ప్రతి ఇంటికి త్రాగునీరు అందించే ముఖ్య ఉద్దేశ్యంతో ప్రతిష్టాత్మకంగా మిషన్ భగీరథ సర్వేకు శ్రీకారం చుట్టిందని ములుగు జిల్లాలో ఈ సర్వే ఎలాంటి ఇబ్బందులు లేకుండా విజయవం తం చేయాలని అన్నారు. మిషన్ భగీరథ సర్వేలో సర్వేయర్‌కు కేటాయించిన గ్రామాలలో ప్రతి ఇంటిని సర్వే చేయాలని, ఇంటికి నల్లా కనెక్షన్ ఉందా లేదా ఉంటే ఆ కుటుంబానికి సరిపడ నీరు అందుతుందా లేదా కనెక్షన్ ఉన్నా కూడా నల్లా పని చేయకపోతే ఎందుకు పని చేయడం లేదనే అంశాలను పూర్తి వివరాలు మొబైల్ అప్లికేషన్‌లో నమోదు చేయాల్సి ఉంటుందని తెలిపారు. అనంతరం మిషన్ భగీరథ ఎస్ఈ శ్రీనివాస్ రావు మాట్లాడుతూ మిషన్ భగీరథ సర్వే ముఖ్య ఉద్దేశ్యం ప్రతి ఇంటికి త్రాగునీరు అందించాలని నల్లా కనెక్షన్ తప్పనిసరిగా ఉండే విధంగా చూడాలని నల్లా కనెక్షన్ లేని గృహాలకు త్వరలోనే నల్లా కనెక్షన్లు అందించడం జరుగుతుందని తెలిపారు. ఈ సమావేశంలో మిషన్ భగీరథ ఈఈ సుభాష్, డిఈ హజార్, ములుగు ఎంపిడిఓ రామకృష్ణ, ఎంపిఓలు, ఏఈలు, ఫీల్డ్ అసిస్టెంట్లు, విఓఏలు, తదితరులు పాల్గొన్నారు.

'గ్రూపు1' నిర్వహణపై అవగాహన

ప్రజాపక్షం/జనగామ ప్రతినిధి : గ్రూప్1 పరీక్షలకు పకడ్బంది ఏర్పాట్లు చేయాలని జిల్లా అదనపు కలెక్టర్ పింకేష్ కుమార్ అధికారులను ఆదేశించారు. శుక్రవారం కలెక్టరేట్‌లో చీఫ్ సూపరిండెంట్లు, డిపార్టుమెంట్ ఆఫీసర్స్, ఫ్లయింగ్ స్క్వాడ్, ఐడెంటిఫికేషన్ అఫీసర్స్, బయోమెట్రిక్ ఆఫీసర్లకు గ్రూప్1 పరీక్షల నిర్వాహనపై పవర్ పాయింట్ ప్రజెంటేషన్ ద్వారా మాస్టర్ ట్రైనర్ రామరాజు శిక్షకులతో అవగాహన కల్పించారు. ఈ సందర్భంగా అదనపు కలెక్టర్ మాట్లాడుతూ టిజిపిఎస్‌సి ద్వారా ఈ నెల 9న గ్రూప్1 పరీక్షలు జరగనున్నాయన్నారు. గ్రూప్1 పరీక్షలు పటిష్టంగా నిర్వయించి ఇన్న వసతులు కల్పించాలని, సూచించారు. చీఫ్ సూపరిండెంట్లు సిసి ఎమెరాల పర్యవేక్షణలో పరీక్ష నిర్వాహణను చేపట్టాలన్నారు. ఒక గదిలో 24 మంది మాత్రమే పరీక్షలు వ్రాసేవిధంగా ఏర్పాట్లు చేయాలని, అడ, మగ అభ్యర్థులకు విడివిడిగా తనిఖీలకు ఏర్పాట్లు చేయాలన్నారు. ఫ్లయింగ్ స్క్వాడ్స్ బృందం ఒక రోజులో మూడు నుండి ఐదు పరీక్ష కేంద్రాలు తనిఖీ చేయవచ్చని ఆ విధంగా ప్లాన్ రూపొందించుకోవాలన్నారు. ఐడెంటిఫికేషన్ ఆఫీసర్లు ఐడి కార్డులతో విద్యార్థుల హాల్ టిక్కెట్లను పరిశీలించాలని పరీక్ష కేంద్రాల్లో చీఫ్ సూపరింటెండెంట్లకు తప్ప మరెవ్వరికి మొబైల్ ఫోన్లను అనుమతి లేదన్నారు. 3వేల 697 మంది పరీక్షలు రాయనుండగా 14 సెంటర్లు ఏర్పాటు చేయడం జరిగిందన్నారు. ఉదయం 10.30 గంటలకు పరీక్ష ప్రారంభం అయి మద్యాహ్నం 1 గంటల వరకు జరుగుతుందన్నారు. పరీక్షల సమయం పూర్తయ్యే వరకు అభ్యర్థులు హాల్‌లోనే ఉండాలని, పరీక్ష కేంద్రంలోనికి ఉదయం 9 గంటల నుండి 10 గంటల వరకు మాత్రమే అనుమతి ఉంటుందన్నారు. సమయానికి కేంద్రాలకు చేరుకొని పరీక్షలు రాయాలన్నారు.

ఓక్సనలో అదృశ్యమైన వ్యక్తి శవమై తేలాడు

ప్రజాపక్షం/ మునిపల్లి : మునిపల్లి మండలం కంకోల్ గ్రామ శివారులో ఓక్సన్ విశ్వవిద్యాలయంలో అదృశ్యమైన వ్యక్తి శవమై తేలాడు ఈ నెల 2వ తేదీన ఓక్సన బిజినెస్ యూనివర్సిటీలోకి పనికి వెళ్లిన సంగారెడ్డి జిల్లా కొండాపూర్ మండలం సైదాపూర్ గ్రామానికి చెందిన సంగమేశ్వర్ అదృశ్యంపై కుటుంబ సభ్యులు యూనివర్సిటీ ముందు గత మూడు రోజులుగా పెద్ద ఎత్తున గ్రామస్థులతో కలిసి ధర్న నిర్వహించారు. అయినా యాజమాన్యం నుంచి స్పందన రాకపోవడంతో జాతీయ రహదారిపై ధర్న నిర్వహించారు. సంఘటన స్థలానికి ఏఎస్పీ చేరుకుని భాదితులతో మాట్లాడి సముదాయించే ప్రయత్నం చేశారు. యాజమాన్యం నుంచి ఎలాంటి స్పందన లేకపోగా గురువారం సదాశిపపేట మండల పరిధిలోని సూరారం గ్రామ శివారులోని గంగకత్వ వాగులో సంగమేశ్వర్ శవమై కనిపించాడు ఓక్సన్ యూనివర్సిటీలో అదృశ్యమైన వ్యక్తి ఏ విధంగా శవంగా మారాడని బంధువులు ప్రశ్నిస్తున్నారు. దీనిపై సదాశివపేట పోలీసులుకేసు నమోదు చేసుకుని దర్యాప్తు చేస్తున్నారు.

ఓక్సన్ యూనివర్సిటీ సిబ్బందిపైనే అనుమానం

సంగమేశ్వర్ బామ్మర్ది శ్రీనివాస్ ఓక్సన్ యూనివర్సిటీలో పనికి వెళ్లిన సంగమేశ్వర్ కారణం యూనివర్సిటీ అధికారులదే ,డ్యూటికి వెళ్లిన సమయంలో అనుమానాస్పదంగా కారు అందులో వ్యక్తులు ఉన్నట్లు సీసీ పుటేజీలో ఉందని తెలిపారు. దీనికి ఓక్సన యూనివర్సిటీదే పూర్తి భాద్యత అని శ్రీనివాస్ తెలిపారు. మృతికి కారణమైన యాజమాన్యం పై చర్యలు తీసుకుని న్యాయం చేయాలని కోరారు.

పక్క రాష్ట్రాలకు విక్రయిస్తే చర్యలు

ప్రజాపక్షం/వాజేడుః ఛత్తీస్‌గడ్, మహారాష్ట్ర రాష్ట్రాలకు ఎరువులు విక్రయాలు జరపరాదని, ఒక వేళ ఎవరైనా నిబంధనలుఅతిక్రమిస్తే చర్యలు తీసుకుంటామని టాస్క్ ఫోర్స్ టీం హెచ్చరించారు. ములుగు జిల్లా వాజేడు మండలంలోచెరుకూరు,చంద్రుపట్ల,ధర్మారం, పేరూరు గ్రామాలలో శుక్రవారం పోలీస్‌శాఖ, వ్యవసాయశాఖ కూడిన టాస్క్‌ఫోర్స్ టీం తనిఖీలు చేసింది.రిజిస్టర్స్, బిల్ బుక్స్ గ్రౌండ్ బ్యాలెన్స్‌లను పరిశీలించారు. ఈ తనిఖీలలో ఏటూరునాగారం మండల వ్యవసాయాధికారి ఆర్ వేణుగోపాల్, వాజేడు మండల వ్యవసాయ అధికారి జి నరసింహారావు, ఏఈఓ రాజు, హరీష్, కానిస్టేబుల్ ఏ వెంకటేశ్వర్లు పాల్గొన్నారు.

శ్రీరాంనాయక్‌కు అభినందనలు

నీట్‌లో 2వ ర్యాంకు సాధించిన ఎస్పీఆర్ విద్యార్థి

ప్రజాపక్షం/హసన్‌పర్తి: మండలంలోని ఎల్లాపూర్ శివారులోని ఎస్‌పీఆర్ స్కూల్ విద్యార్థి లావుడ్య శ్రీరాంనాయక్ వైద్య విద్య ప్రవేశ పరీక్ష అయిన నీట్. 2024లో ఆల్ ఇండియా 2వ ర్యాంకు సాధించినట్లు పాఠశాల డైరెక్టర్ గౌరిశెట్టి జగన్మోహన్ తెలిపారు. ఈ సందర్భంగా ఆయన విద్యార్థిని అభినందించి పూలబొకే అందచేసి ఘనంగా సన్మానించారు. ఈ సందర్భంగా జగన్మోహన్ మాట్లాడుతూ.. మారుమూల గ్రామం నుంచి వచ్చిన విద్యార్థి శ్రీరాంనాయక్ తమ పాఠశాలలో 7వ తరగతి నుంచి చదువుతు నేడు ఇంత పెద్ద ఘన విజయం సాధించాడన్నారు. కాగా తమ పాఠశాలలో నిర్వహించే ప్రత్యేక బోధనా వ్యూహాలు, నిర్దిష్ట ప్రణాళికలు, ప్రతీ కార్యక్రమంలో నైతిక, సామాజిక విలువలు ఉండేలా బోధిస్తూ విద్యార్థులు ఆత్మ స్థైర్యాన్ని పెంపొందించేలా విద్యను అందించడమే అన్నారు. పాఠశాలలో జరిగే బేసిక్స్ ప్రోగ్రాం సరైన రీతిలో అభ్యసిస్తూ ప్రతీ రోజు మ్యాథ్స్, ఫిజిక్స్, కెమిస్ట్రీ, జీవశాస్త్రంలో నిష్ణాతులైన అంకిత భావంతో ప్రస్తుత విద్యా విధానంలో వస్తున్న మార్పులను ఎప్పటికప్పుడు గమనిస్తూ విద్యార్థులకు సృజనాత్మకతతో కూడిన విద్యను అందించినట్లు తెలిపారు. విద్యార్థి శ్రీరాంనాయక్ మాట్లాడుతూ.. నీట్ ఆల్ ఇండియా 2వ ర్యాంకు సాధించడానికి కృషి చేసిన పాఠశాల డైరెక్టర్ గౌరిశెట్టి జగన్‌మోహన్, ప్రిన్సిపాల్ శేషగిరిరావు, ఉపాధ్యాయులకు, ఇంటర్ స్థాయిలో నారాయణ సంస్థల శ్రీనివాసరావు, సాయి లక్ష్మి, లెక్చరర్స్‌కు ప్రత్యేక ధన్యవాదాలు తెలిపారు.

16 కేంద్రాలలో 9,672 మంది అభ్యర్థులు

ఎస్పీ చెన్నూరి రూపేష్

ప్రజాపక్షం/ సంగారెడ్డి ప్రతినిధిః జూన్ 9వ తేదిన జరుగనున్న (గ్రూప్ 1 ప్రిలిమినరీ పరీక్షకు కట్టుదిట్టమైన భద్రత ఏర్పాట్లు చేసినట్లు, జిల్లా వ్యాప్తంగా 16 సెంటర్లలో పరీక్ష రాయనున్న 9672 మంది అభ్యర్థులు హాజరవుతున్నట్లు, పరీక్ష ఉదయం 10 గంటలకు ఒక్క నిమిషం ఆలస్యమైన పరీక్ష కేంద్రంలోనికి అనుమతి లేదని జిల్లా ఎస్పీ చెన్నూరి రూపేష్ తెలిపారు. ఈ సందర్భంగా ఆయన మాట్లాడుతూ తెలంగాణ పబ్లిక్ సర్వీస్ కమీషన్ ప్రతిష్టాత్మకంగా నిర్వహిస్తున్న (గ్రూప్ 1 ప్రిలిమినరీ పరీక్షకు పోలీసు శాఖ తరపున అన్ని రకాల భద్రత పరమైన ఏర్పాట్లు చేసినట్లు జిల్లా ఎస్పీ వివరించారు. పరీక్షకు వచ్చే అభ్యర్థుకు ఏలాంటి అసౌకర్యం కలుగకుండా పట్టణ ప్రధాన రోడ్డులు చౌరస్తాలలో సూచన బోర్డులను ఏర్పాటు చేయడం జరుగుతుందన్నారు. అత్యవసర సేవలకు ప్రతి పరీక్ష కేంద్రం వద్ద మెడికల్ సిబ్బంది ఉంటారని, రెండుమూడు సెంటర్లకు ఒక అంబులెన్స్ అందుబాటులో ఉంటుందన్నారు. పరీక్ష కేంద్రాల వద్ద 144 సెక్షన్ అమలులో ఉంటుందని ఎవ్వరు కూడా పరీక్ష కేంద్రం పరిసరాలలో తిరగటానికి వీలులేదన్నారు. ఎగ్జామ్స్ సెంటర్ పరిసర ప్రాంతాల్లో ఏలాంటి జిరాక్స్ ఫాపులు తెరచి ఉంచరాదని పాపు యజమానులకు సూచనలు చేశారు. (గ్రూప్ 1 ఎగ్జామ్ రాసే అభ్యర్థులకు అసౌకర్యం కలుగకుండా టీజిఆర్టీసీ డిపార్మెంట్ వారు ప్రతి సెంటర్‌కు స్పెషల్ బస్సులు నడపడం జరుగుతుందన్నారు. బయోమెట్రిక్ విధానం ద్వారా అటెండెన్స్ తీసుకోవడం జరుగుతుందని అభ్యర్థులు బయోమెట్రిక్ వెరిఫికేషన్ సిబ్బందికిసహకరించవలసిదిగా సూచించారు. అభ్యర్థులు ఎవరైనా మాల్ ప్రాక్టిస్ మాస్‌కాపింగ్ చేసినట్లు తేలితే చట్ట రీత్య కఠిన చర్యలు తీసుకోవడం జరుగుతుందన్నారు.

(గ్రూప్ -1 పరీక్ష కేంద్రాల వివరాలు

గాంధీ ఇన్సిట్యూట్ ఆప్ ఇంజనీరింగ్ (గీతం కాలేజ్ రుద్రారం) ఎంఎన్ఆర్ మెడికల్ కాలేజ్, సెయింట్ అంధోనీ జూనియర్ కాలేజ్ శాంతినగర్, =1 సెయింట్ ఆంథోని హై స్కూల్ శాంతినగర్,1 పాలిటెక్నిక్ కాలేజ్ శివంపేట, ప్రభుత్వ జూనియర్ కాలేజ్, టీఎన్జీవో భవన్ బ్యాక్ సైడ్, 1 కరుణ స్కూల్, 1 ఎస్‌వి జూనియర్ కాలేజ్, 1 జెఎన్‌టియు ఇంజనీరింగ్ కాలేజ్, 2 ఎల్లంకి ఇంజనీరింగ్ కాలేజ్ కృష్ణారెడ్డి పేట్ 1 రత్నపురి ఇన్సిట్యూట్ ఆప్ ఇంజనీరింగ్ హత్నూర 1 కారామెల్ స్కూల్ చింతల్ చెర్వు 1.

చోరీలకు పాల్పడుతున్న మహిళా దొంగ అరెస్టు

రూ. 2.50 లక్షల విలువైన 35 గ్రాముల బంగారు ఆభరణాలు స్వాధీనం

ప్రజాపక్షం/వరంగల్ టౌన్ : ప్రభుత్వ ఆసుపత్రులకు వచ్చే ఒంటరి మహిళా రోగులను లక్ష్యంగా చేసుకొని గొలుసు చోరీలకు పాల్పడుతున్న మహిళా దొంగను మట్టెవాడ పోలీసులు శుక్రవారం అరెస్టు చేశారు. ఈ కిలాడి మహిళ నుంచి రూ. 2.50 లక్షల విలువైన 35 గ్రాముల బంగారు ఆభరణాలను స్వాధీనం చేసుకున్నట్లు వరంగల్ ఏసీపీ నందిరాంనాయక్ తెలిపారు. ఈ అరెస్టుకు సంబంధించిన వివరాలను ఏసీపీ నందిరాం నాయక్ తెలుపుతూ కరీంనగర్ జిల్లా ముల్కనూరు గ్రామానికి చెందిన తురసటి శారద సులభంగా డబ్బు సంపాదించాలనే లక్ష్యంతో చికిత్స కోసం ఒంటరిగా ప్రభుత్వ ఆసుపత్రులకు వచ్చే ఒంటరి రోగులతో పరిచయం పెంచుకొని వారితో చనువుగా ఉంటూ సదరు మహిళా రోగులను నిందితురాలు నిర్మానుష్యమైన ప్రదేశాలకు తీసుకెళ్లి అక్కడ మహిళా రోగులను అదును చూసుకొని బెదిరింపులకు పాల్పడటంతో పాటు కొట్టి వారి ఒంటిపై ఉన్న బంగారు ఆభరణాలు చోరీకి పాల్పడేది. ఇదే తరహాలో నిందితురాలు గత నెల 28న చికిత్స కోసం ఎంజీఎంకు వచ్చిన మహిళా రోగుల వద్ద బంగారు గొలుసును చోరీ చేసింది. ఈ సంఘటనపై బాధిత మహిళా ఇచ్చిన ఫిర్యాదుపై స్పందించిన మట్టెవాడ పోలీసులు కేసు నమోదు చేసుకొని ఇన్‌స్పెక్టర్ గోపి ఆధ్వర్యంలో ప్రత్యేక దర్యాప్తు బృందాన్ని ఏర్పాటుచేయడం జరిగిందన్నారు. పోలీసులకు అందుబాటులో ఉన్న టెక్నాలజీని వినియోగించుకొని మట్టెవాడలో నిందితురాలిని గుర్తించడం జరిగింది. నిందితురాలు మరోమారు చోరీ చేసేందుకు ఎంజీఎంకు వచ్చినట్లుగా పోలీసులకు పక్కా సమాచారం రావడంతో ఎస్సై విఠల్ తన సిబ్బందితో వెళ్లి నిందితురాలిని అదుపులోకి తీసుకొని విచారించగా నేరాన్ని అంగీకరించడంతోపాటు గతంలో ఎల్కతుర్తి, హుజురాబాద్ పోలీస్ స్టేషన్ల పరిధిలో చోరీలకు పాల్పడినట్లుగా అంగీకరించడంతో పాటు ఆమె ఇచ్చిన సమాచారంతో చోరీ సొత్తును పోలీసులు స్వాధీనం చేసుకొని మహిళా దొంగను అరెస్టు చేసి పోలీస్‌స్టేషన్‌కు తరలించారు. కాగా నిందితురాలిని పట్టుకోవడంతో పాటు చోరీ సొత్తును స్వాధీనం చేసుకోవడంలో ప్రతిభ కనబర్చిన మట్టెవాడ ఇన్స్‌పెక్టర్ గోపి, ఎస్సై విఠల్, కానిస్టేబుళ్లు అలీ, హరికాంత్, రాజేందర్

ఆసిఫాబాద్ గ్రూప్-1 పరీక్షకు 13 కేంద్రాలు

కలెక్టర్ వెంకటేశ్ ధోత్రే

ప్రజాపక్షం/ఆసిఫాబాద్ : గ్రూప్1 ప్రిలిమినరీ పరీక్షను పకడ్బందీగా నిర్వహించాలని కుమ్రం భీం ఆసిఫాబాద్ జిల్లా కలెక్టర్ వెంకటేశ్ ధోత్రే అన్నారు. శుక్రవారం జిల్లా కేంద్రంలోని సమీకృత కార్యాలయాల భవన సముదాయంలో గల సమావేశ మందిరంలో అడిషనల్ కలెక్టర్లు దీపక్ తివారీ, దాసరి వేణు, అడిషనల్ ఎస్పి ప్రభాకర్ రావు, ఆసిఫాబాద్, కాగజ్ నగర్ ఆర్‌డిఒలు లోకేశ్వర రావు, కాశబోయిన సురేష్, జిల్లా ప్రాంతీయ సమన్వయ కర్త లక్ష్మీ నరసింహం, ఆసిఫాబాద్ డిఎస్‌పి సదయ్యతో కలిసి గ్రూప్1 ప్రిలిమినరీ పరీక్ష నిర్వహణలో విధులు నిర్వహించే డిపార్ట్మెంట్ అధికారులు, రూట్ అధికారులు, ఐడెంటిఫికేషన్ అధికారులు, పోలీసు అధికారులతో నిర్వహించిన సమావేశంలో కలెక్టర్ వెంకటేశ్ ధోత్రే పాల్గొన్నారు. జిల్లాలో జూన్ 9న నిర్వహించే గ్రూప్1 ప్రిలిమినరీ పరీక్షల కొరకు 13 పరీక్షా కేంద్రాలు ఏర్పాటుచేసినట్లు తెలిపారు. జిల్లా కేంద్రం ఆసిఫాబాద్‌లో 06 కేంద్రాలు 1271 మంది అభ్యర్థులు, కాగజ్ నగర్ పట్టణంలో 07 కేంద్రాలు 1512 మంది అభ్యర్థులు పరీక్షలకు హాజరవుతారని అన్నారు. ఉదయం 9 గంటలకే అభ్యర్థులు పరీక్షా కేంద్రాలకు చేరుకోవాలన్నారు. 10 గంటల తరువాత పరీక్షా కేంద్రంలోకి అనుమతి లేదన్నారు. ఎలక్ట్రానిక్ పరికరాలు, చరవాణిలను ఎట్టి పరిస్థితుల్లో పరీక్షా కేంద్రాల్లోకి అనుమతించేది లేదన్నారు. మహిళా అభ్యర్థులు ఎటువంటి ఆభరణాలు ధరించి రాకూడదని అన్నారు. అభ్యర్థులు బాల్పెన్, హాల్ టికెట్, రెండు పాస్పోటోలు, ఆధార్ కార్డు/ పాన్ కార్డు/ డ్రైవింగ్ లైసెన్స్ వంటి పత్రాలను వెంటతెచ్చుకోవాలని అన్నారు, డిపార్ట్మెంట్ అధికారులు తమకు కేటాయించిన పరీక్షా కేంద్రాలను సందర్శించి అవసరమైన ఏర్పాట్లు చేసుకోవాలన్నారు. పరీక్షా కేంద్రాలలో త్రాగునీరు, ఫర్నీచర్, టాయిలెట్లు, విద్యుత్ సరఫరా, ఫ్యాన్లు ఉండేలా ఏర్పాటు చేసుకోవాలన్నారు. పరీక్షా కేంద్రాల చీఫ్ సూపరిండెంట్లతో సమన్వయం చేసుకోవాలన్నారు. పరీక్షా సమయం ఉదయం 10.30 నుండి మధ్యాహ్నం ఒంటి గంట వరకు ఉంటుందని తెలిపారు. అభ్యర్థులను పరీక్షా సమయం ముగిసేవరకు బయటకు పంపకూడదన్నారు. దివ్యాంగ అభ్యర్థులకు కాగజ్ నగర్, ఆసిఫాబాద్‌లోని పరీక్షా కేంద్రాల్లో ప్రత్యేకమైన ఏర్పాట్లు చేసినట్లు తెలిపారు. రూట్ అధికారులు పరీక్ష జరిగే ఉదయం 6 గంటలకు జిల్లా కేంద్రంలోని స్ట్రాంగ్ రూంలో భద్రపరిచిన వాటిల్లో నిర్ణయించిన ప్రశ్నాపత్రాలను తమకు కేటాయించిన పరీక్షా కేంద్రాల చీఫ్ సూపరిండెంట్లకు పోలీస్ బందోబస్తు మధ్య అందించాలన్నారు. తిరిగి పరీక్షా ముగిసిన అనంతరం జవాబు పత్రాలను స్ట్రాంగ్ రూంలకి బందోబస్తు మధ్య తరలించి అప్పజెప్పాలన్నారు. పరీక్ష జరిగే సమయంలో పట్టణాలలో అన్ని జిరాక్స్ సెంటర్లు మూసివేయాలని, పరీక్షా కేంద్రాల వద్ద 144 సెక్షన్ అమలుతో పాటు 3 కిలోమీటర్ల పరిధిలో ఎలాంటి అవాంఛనీయ సంఘటనలు జరుగకుండా పోలీసు బందోబస్తు ఏర్పాటు చేయాలని అన్నారు. అభ్యర్థుల కొరకు బస్సులను సమయానుకూలంగా నడిపేలా ఆర్‌టిసి అధికారులు చర్యలు తీసుకోవాలని ఆదేశించారు. పరీక్షా కేంద్రాల వద్ద మెడికల్ సిబ్బంది అవసరమైన మందులతో పాటు ఒఆర్ఎస్ ప్యాకెట్లతో అందుబాటులో ఉండాలని జిల్లా వైద్య ఆరోగ్యశాఖ అధికారులకు సూచించారు. ఐడెంటిఫికేషన్ అధికారులు అభ్యర్థులు పరీక్షా కేంద్రంలో ప్రవేశించే సమయంలో అభ్యర్థులను, హాల్ టికెట్లో ఉన్న ఫోటోను, ఐడీ కార్డులో ఉన్న ఫోటోను పరీక్షించి లోపలికి పంపించాలన్నారు. ఉ దయం 9.30 నుండి బయోమెట్రిక్ ద్వారా అభ్యర్థుల వేలిముద్రలు తీసుకోవాలన్నారు. అధికారులు తమకు కేటాయించిన విధులను సమన్వయంతో, నిబద్ధతతో నిర్వహించాలని అన్నారు. ఈ సమావేశంలో తహశీల్దారులు, జిల్లా అధికారులు, ఐడెంటిఫికేషన్, పోలీస్, సంబంధిత శాఖల అధికారులు, తదితరులు పాల్గొన్నారు.

ఇంటర్ ఫలితాలలో రాష్ట్ర స్థాయిలో జిల్లా విద్యార్థిని ప్రతిభ

కలెక్టర్ బదావత్ సంతోష్

ప్రజాపక్షం/మంచిర్యాల ప్రతినిధి : ఇంటర్మీడియట్ ఫలితాలలో జిల్లాకు చెందిన విద్యార్థిని దుర్గం మమత రాష్ట్ర స్థాయిలో 3వ ర్యాంకు, జిల్లా స్థాయిలో ప్రథమ ర్యాంకు సాధించడం అభినందనీయమని జిల్లా కలెక్టర్ బదావత్ సంతోష్ అన్నారు. శుక్రవారం జిల్లాలోని నస్పూర్ గల సమీకృత జిల్లా కార్యాలయాల భవన సముదాయంలోని జిల్లా కలెక్టర్ చాంబర్‌లో జిల్లా విద్యాశాఖ అధికారి ఎస్.యాదయ్య, కళాశాల ప్రత్యేక అధికారి సుమనచైతన్య, సుధారాణితో కలిసి విద్యార్థిని శాలువాతో సత్కరించి పుష్పగుచ్ఛం అందజేశారు. ఈ సందర్భంగా జిల్లా కలెక్టర్ మాట్లాడుతూ జిల్లాలోని తాండూర్ మండల కేంద్రంలోని కస్తూర్బా గాంధీ బాలికల విద్యాలయంలో చదువుతున్న విద్యార్థిని దుర్గం మమత ఇంటర్ ఫలితాలలో రాష్ట్ర స్థాయిలో ప్రతిభ కనబరచడం సంతోషంగా ఉందని, ఇదే స్ఫూర్తితో మరింత విద్యార్థినీ, విద్యార్థులు విద్యతో పాటు అన్ని రంగాలలో రాణిస్తూ జిల్లాకు, విద్యా సంస్థకు, తల్లిదండ్రులకు మంచి పేరు తీసుకురావాలని, ఉన్నత చదువులు అభ్యసించాలని ఆకాంక్షించారు. ఈ కార్యక్రమంలో కళాశాల సిబ్బంది తదితరులు పాల్గొన్నారు.

పాఠ్యపుస్తకాలు వచ్చేశాయ్

ప్రజాపక్షం/ముత్తారం : పెద్దపల్లి జిల్లా నుండి ముత్తారం మండల కేంద్రంలోని ఎంఈఓ కార్యాలయానికి ప్రభుత్వం పాఠశాలలో చదువుతున్న విద్యార్థులకు ఉచితంగా పంపిణీ చేసే పాఠ్యపుస్తకాలు శుక్రవారం వచ్చేశాయ్. ఈ సందర్భంగా ఎంఈఓ లక్ష్మి మాట్లాడుతూ ముత్తారం మండల పరిధిలోని ప్రైమరీ పాఠశాలలు 18 హై స్కూల్ 8 యుపిఎస్ పాఠశాలలో మూడు ఉండగా ఆయా పాఠశాలకు త్వరలోనే ఈ పాఠ్యపుస్తకాలను ప్రభుత్వ పాఠశాలల్లో చదువుతున్న విద్యార్థులకు ఉచితంగా అందజేయనున్నట్లు వారు తెలిపారు.2024 25విద్యా సంవత్సరంలో మన ఊరుమనబడి కార్యక్రమంలో కొత్త ప్రవేశాలు పొందిన వారితోపాటు ప్రస్తుతం చదువుతున్న విద్యార్థులకు పాఠ్యపుస్తకాలు అందించనున్నారు. పుస్తకాల కొరత లేకుండా విద్యా సంవత్సరం బోధన సాఫీగా జరిగేలా విద్యాశాఖ చర్యలు తీసుకుంటున్నట్లు వారు తెలిపారు.

ఆర్మీ జవాన్ కుటుంబానికి, కాంగ్రెస్ నాయకులు పరామర్శ

ప్రజా పక్షం/ఇచ్చోడ : ఉత్తర ప్రదేశ్ రాష్ట్రంలో ఆర్మీ జవాన్ గా విధు లు నిర్వహిస్తూ గుండె పోటుతో మృతి చెందిన సిరికొండ మండల కేంద్రానికి చెందిన సూర్యవంశీ రాజేశ్వర్ కుటుంబానికి అండగా ఉంటామని కాంగ్రెస్ పార్టీ ఆదిలాబాద్ పార్లమెంట్ నాయకురాలు ఆత్రం సుగుణ అన్నారు. విధులు నిర్వహిస్తూ ఇటివలను ఆర్మీ జవాన్ మృతి చెందిన విషయం తెలుసుకున్న కాంగ్రెస్ పార్టీ నాయకులతో కలిసి శుక్రవారం బాధిత ఆర్మీ కుటుంబాన్ని పరామర్శించి, ఓదార్చా రు. జవాన్ చిత్ర పటానికి పూల మాలలు వేసి నివాళులు అర్పించారు. జిల్లా ఇంఛార్జీ మంత్రి సీతక్క దృష్టికి తీసుకెళ్లి, ప్రభుత్వం తరుపున సహాయాన్ని అందించేలా తన వంతు కృషి చేస్తానని ఆమె హామీ ఇచ్చారు. ఈ కార్యక్రమంలో కాంగ్రెస్ పార్టీ బోథ్ ఇంఛార్జీ ఆడె గజెం దర్, నాయకులు మైమూద్ ఖాన్, బొడ్డు నవీన్, ముస్తాఫా, షేక్ ఇమామ్, రంజాన్, మల్లేశ్, లక్ష్మణ్, దత్తు, రాజారాం, రాకేశ్, ప్రవీణ్, రషీద్, బాలాజీ, అమృత్, దేవదాస్, ప్రకాశ్ తదితరులు పాల్గొన్నారు.

ప్రారంభం కాని పశువైద్యశాల భవనం

ప్రజాపక్షం/కాసిపేట : కాసిపేట మండలం దేవాపూర్ పంచాయతీ ఆవరణలో రూ. 20 లక్షల వ్యయంతో రెండేళ్ల కిందట నిర్మించిన పశు వైద్య కేంద్ర భవనం ప్రారంభానికి నోచుకోవడం లేదు. దీంతో పశువులను వైద్యం కోసం దేవాపూర్, సోనాపూర్, మాద్దిమాడ, గట్రావ్ పల్లి, చింతగూడెం, తదితర గ్రామాల నుంచి 20 కిలోమీటర్ల దూరంలో ఉన్న కాసిపేట కేంద్రానికి తీసుకెళ్తున్నట్లు రైతులు ఆవేదన వ్యక్తం చేస్తున్నారు. అధికారులు చొరవ తీసుకొని భవనం ప్రారంభించాలని కోరుతున్నారు.

ఒకే రకం విత్తనాన్ని విత్తుకోవద్దు

ప్రజాపక్షం/ ఇచ్చోడ : ఖరీఫ్ సాగులో రైతులు ఒకే రకమైన పత్తి విత్తనాన్ని విత్తుకోవద్దని, రెండు లేదా మూడు రకాల కంపెనీలకు చెందిన విత్తనాలను విత్తుకోవాలనీ స్థానిక వ్యవసాయ విస్తరణ అధి అనుదీప్ రెడ్డి సూచించారు. శుక్రవారం మండలంలోని దుబార్‌పేట గ్రామంలో గిరిజన రైతులకు ఖరీఫ్ సాగుపై అవగాహన కల్పించారు. వర్షపాతం అనుకూలంగా కురిసిన తరువాత విత్తుకోవాలన్నారు. విత్తనాలు, ఎరువులు కొనుగోలు చేసేటప్పుడు తప్పనిసరిగా రసీదు తీసుకోవాలనీ, పంట కాలం పూర్తయ్యే వరకు రసీదును జాగ్రత్తగా ఉంచుకోవాలన్నారు. ఈ కార్యక్రమంలో గ్రామ రైతులు తదితరులు పాల్గొన్నారు.

ప్రజావాణి కార్యక్రమం నిర్వహణ

ప్రజాపక్షం/పెద్దపల్లి రూరల్ : లోక్ సభ సాధారణ ఎన్నికల ప్రక్రియ ముగిసినందున సోమవారం ప్రజావాణి కార్యక్రమం నిర్వహించనున్నట్లు జిల్లా కలెక్టర్ ముజమ్మిల్ ఖాన్ శుక్రవారం ఒక ప్రకటనలో తెలిపారు.లోక్ సభ ఎన్నికల విధుల్లో జిల్లా అధికారులు, సిబ్బంది నిమగ్నమై ఉండడం వలన ప్రజావాణి కార్యక్రమం తాత్కాలికంగా నిర్వహించబడలేదని, ప్రస్తుతం ఎన్నికల ప్రక్రియ ముగిసినందున తిరిగి ఈ నెల 10నసోమవారం పెద్దపల్లి సమీకృత జిల్లా కలెక్టరేట్ సమావేశ మందిరంలో ప్రజావాణి కార్యక్రమం నిర్వహించడం జరుగుతుందని, ఇట్టి విషయాన్ని ప్రజలు గమనించి ప్రజావాణిలో తమ అర్జీలను అందించాలని జిల్లా కలెక్టర్ ఆ ప్రకటనలో తెలిపారు.

అటవీ భూమిని ఆక్రమించడానికి యత్నించిన వారిపై కేసు నమోదు

ప్రజా పక్షం/కాగజ్ నగర్ రూరల్ : కాగజ్ నగర్ రేంజ్ పరిధిలో గల కడంబా, మండువా ప్లాంటేషన్స్‌లో మొక్కలు తొలగించి అక్రమంగా అటవీ భూమిని ఆక్రమించడానికి యత్నించిన ఐదుగురిపై కేసు నమోదు చేసినట్లు కాగజ్ నగర్ రేంజ్ అధికారి రమాదేవి తెలిపారు. ఆమె తెలిపిన వివరాల ప్రకారం అటవీశాఖ ఆధ్వర్యంలో 20/22/23 సంవత్సరంలో మండువా ప్లాంటేషన్ లో 25 హెక్టార్లలో నాటిన మొక్కలతో పాటు అదే సంవత్సరంలో కదంబ ప్లాంటేషన్ లో 20 హెక్టార్లలో నాటిన మొక్కలను కొంతమంది కదంబ గ్రామ ప్రజలు కొంత మేరకు తొలగించి అక్రమంగా అటవీ భూమిని దున్ని ప్లాంటేషన్ భూమిని ఆక్రమించడానికి ప్రయత్నిస్తున్నారని తెలిపారు. శుక్రవారం ఘటన స్థలానికి వెళ్లి విచారణ చేశామని ఈ మేరకు మల్లయ్య, భీమయ్య, సత్తయ్య, మల్లేష్, జనార్ధన్ అనే ఐదుగురు వ్యక్తులపై కేసు నమోదు చేయడం జరిగిందని, మిగతా వ్యక్తుల కోసం దర్యాప్తు చేస్తున్నట్లు ఆమె వివరించారు. ఎవరైనా అటవీ భూమిని అక్రమంగా ఆక్రమించిన, అటవీశాఖ ఆధ్వర్యంలో ప్లాంటేషన్లో నాటిన మొక్కలను తొలగించిన అట్టి వారిపై చట్టరీత్యా కేసులు నమోదు చేస్తామని హెచ్చరించారు. ఎఫ్ఆర్ఓ వెంట డిప్యూటీ ఆర్ఓలు బాబు పాటేకర్, రమాదేవి, ఎఫ్ఎస్ఓ రామ్ రాజ్, మనోహర్, ఎఫ్‌బిఓ సుభాన్ గౌరీ, ఆటవి శాఖ సిబ్బంది ఉన్నారు.

మోదీ మోసాలపై నిరంతరం పోరాడుతాం... ఎమ్మెల్యే

కాంగ్రెస్‌ను గెలిపించిన ప్రజలందరికి కృతజ్ఞతలు

ఎమ్మెల్యే విజయరమణ రావు

ప్రజాపక్షం/పెద్దపల్లి ప్రతినిధి: నరేంద్ర మోడీ మోసాలపై కాంగ్రెస్ ఆధ్వర్యంలో ప్రజల పక్షాన పోరాడుతామని పెద్దపల్లి ఎమ్మెల్యే చింతకుంట విజయరమణ రావు తెలిపారు. పెద్దపల్లిలో శుక్రవారం మీడియా సమావేశంలో మాట్లాడారు. 10ఏళ్ల పాలనలో దేశంలోని సామాన్య ప్రజలకు ప్రధానిగా మోడీ ఏం చేశారని ప్రశ్నించారు. ఏడాదికి 2 కోట్లు ఉద్యోగాలు ఇస్తామని చెప్పిన మోడీ యువతను మోసం చేశారని విమర్శించారు. యువశక్తిని నిర్వీర్యం చేసిన బీజేపీకి దేశంలో ఆదరణ తగ్గిందని అన్నారు. రాహుల్ గాంధీ యాత్ర ద్వారా చేసిన పోరాటం ఫలించిందన్నారు. రాహుల్ భావి భారత ప్రధాని కావడం ఖాయమన్నారు. సార్వత్రిక ఎన్నికల ముందు బీజేపీ అయోధ్య రామ మందిరం నిర్మాణం, అక్షింతల పేరిట ప్రజలను మతం పేరుతో ఆకర్షించేందుకు కుట్ర చేసి లబ్ధి పొందారని దుయ్యబట్టారు. ప్రధానిగా మోడీ దేశ ప్రజలకు చేసిన మేలు ఏంటిదో ప్రజలకు చెప్పాలని డిమాండ్ చేశారు. రాష్ట్రంలో బీ ఆర్ ఎస్ పూర్తిగా ఉనికిని కొల్పోయిందన్నారు. పార్లమెంట్ ఎన్నికల్లో కాంగ్రెస్ కూటమికి ప్రజలు మద్దతు తెలిపారని అన్నారు. వచ్చే ఎన్నికల్లో దేశంలో రాహుల్ గాంధీ ప్రధానమంత్రి కావడం ఖాయమని జోస్యం చెప్పారు. అసెంబ్లీ ఎన్నికల ముందు ఇచ్చిన ప్రతీ హామీని నెరవేరుస్తామని భరోసా ఇచ్చారు. పెద్దపల్లిలో త్వరలోనే బైపాస్ రోడ్డు నిర్మాణానికి అనుమతులు తెచ్చి భూసేకరణ, రోడ్డు నిర్మాణ పనులు చేపడతామని తెలిపారు. నియోజక వర్గాన్ని అన్ని రంగాల్లో అభివృద్ధి చేస్తానని హామీ ఇచ్చారు.కటింగ్ లేకుండా ధాన్యం కొనుగోలు చేశాం.ఎన్నికల ముందు రైతులకు ఇచ్చిన హామీ మేరకు కటింగ్ లేకుండా ధాన్యం కొనుగోలు చేసినట్లు తెలిపారు. నియోజక వర్గంలో 165 కొనుగోలు కేంద్రాలు ఏర్పాటు చేసి 27762 మంది రైతుల నుంచి రూ. 392.26 కోట్ల విలువ చేసే 17,87,101 క్వింటాళ్ల ధాన్యం కొన్నట్లు ప్రకటించారు. కొన్న 3రోజుల్లోనే ధాన్యం డబ్బులు చెల్లించిన ఘనత కాంగ్రెస్ ప్రభుత్వానిదేనని అన్నారు. ఇప్పటివరకు 26,852మంది రైతులకు రూ. 364.33 కోట్లు చెల్లించినట్లు పేర్కొన్నారు. నూరు శాతం కొనుగోళ్లు పూర్తి చేసి 93 శాతం చెల్లింపులు చేశామన్నారు. గృహవసరాలకు ఉచితంగా ఇసుక తీసుకెళ్ళేలా ప్రభుత్వం అనుమతి ఇచ్చిందని గుర్తు చేశారు. పెద్దపల్లి ఎంపీగా గడ్డం వంశీ గెలుపుకు సహకరించిన ప్రజలు, కాంగ్రెస్ నాయకులు, కార్యకర్తలకు ఎమ్మెల్యే కృతజ్ఞతలు తెలిపారు. ఎంపీ వంశీకి శుభాకాంక్షలు తెలిపారు. ఈ సమావేశంలో పెద్ద సంఖ్యలో కాంగ్రెస్ ప్రజాప్రతినిధులు, నాయకులు, కార్యకర్తలు మరియు తదితరులు పాల్గొన్నారు.

మూగజీవాలను అక్రమంగా

రవాణా చేస్తే కఠిన చర్యలు

ఎస్పి సురేష్ కుమార్

ప్రజాపక్షం / ఆసిఫాబాద్ ప్రతినిధి : మూగజీవుల అక్రమ రవాణాను కట్టడి చేయడానికి జిల్లాలోని సరిహద్దుల్లో ఆరు చెక్ పోస్టులు ఏర్పాటు చేయడం జరిగిందని కొమురం భీం ఆసిఫాబాద్ జిల్లా ఎస్పి కె. సురేష్ కుమార్ తెలిపారు. శుక్రవారం జిల్లా కేంద్రంలోని పోలీస్ ప్రధాన కార్యాలయంలో ఏర్పాటు చేసిన సమావేశంలో ఆయన మాట్లాడుతూ ఎవరైనా అనుమతులు లేకుండా పశువులను అక్రమంగా రవాణా చేస్తున్నట్లు దృష్టికి వస్తే సంబంధిత పోలీసులకు, లేదా కంట్రోల్ రూమ్ కు సమాచారం అందించాలే తప్ప, స్వయంగా వెళ్లి అక్రమంగా అడ్డుకొని గొడవలు సృష్టించినట్లయితే అట్టి వ్యక్తులపై క్రిమినల్ కేసులు నమోదు చేసి చర్యలు తీసుకుంటామని తెలిపారు. బక్రీద్ పండుగ సందర్భంగా అక్రమంగా పశువులను రవాణా చేసే అవకాశం ఉన్నందున, పోలీసులు, పశుసంవర్ధక శాఖ అధికారుల సమన్వయంతో ఆరు చెక్ పోస్ట్ నిర్వహించి పశువుల అక్రమ తరలింపునకు పాల్పడకుండా ముందస్తుగా పకడ్బందీ చర్యలు చేపడుతున్నట్లు వెల్లడించారు. బక్రీద్ పండుగను శాంతి పూర్వకంగా ప్రశాంత వాతావరణంలో నిర్వహించడానికి జిల్లా పోలీసు యంత్రాంగం గట్టి ప్రణాళికలతో కార్యచరణ సిద్ధం చేస్తున్నట్లు తెలిపారు. మహారాష్ట్ర సరిహద్దులతో పాటు జిల్లా అంతట ఆరు చెక్ పోస్టులు ఏర్పాటు చేసి నిరంతరం వాహనాల తనిఖీలు చేపడుతున్నట్లు తెలిపారు. జిల్లాలోని ప్రధాన పశువుల సంతలో పశువుల రవాణాకు కావాల్సిన అనుమతి పత్రాలు తనిఖీలు నిర్వహించి, అనుమతులు లేని వాటిపై క్రిమినల్ చర్యలు తీసుకుంటామని అన్నారు. వధశాలకు అనుమతి లేని పశువులను, దూడలను, గోవులను అక్రమంగా రవాణా చేయడం చట్టరీత్యా నేరమని, పశువుల వ్యాపారులు పశువుల రవాణా సున్నితమైన అంశంగా గమనించాలన్నారు. పశువులను ఒకచోట నుండి మరొక చోటికి తరలించడానికి పశువైద్యాధికారి ధ్రువీకరణ పత్రం తప్పనిసరిగా వెంట ఉండాలన్నారు, పశువుల సంతలో కొనుగోలు చేసిన పశువులను తీసుకొని వస్తున్నట్లయితే వాటిని అమ్మిన వారి వివరాలు, సంబంధిత పశువైద్యాధికారి ధ్రువీకరించిన ఆరోగ్య, రవాణాకు అనుమతి పత్రాలను తప్పనిసరిగా తీసుకోవాలన్నారు. రవాణా చేస్తున్న సమయంలో పశువులకు ఎలాంటి హాని తలపెట్టిన, హింసించిన చట్టప్రకారం తరలిస్తున్న వ్యక్తులపై చర్యలు తీసుకునే అధికారం పోలీసులకు, పశుసంవర్ధక శాఖ అధికారులకు ఉంటుందని తెలిపారు.

నాణ్యమైన విద్య అందించాలి

ప్రజాపక్షం /రామగిరి : రామగుండం సింగరేణి ఆధ్వర్యంలో నడుస్తున్న వాణి స్కూల్లో సింగరేణి పిల్లలకు ప్రభావిత గ్రామాల పిల్లలకు నాణ్యమైన విద్యను అతి తక్కువ ఖర్చుతో అందించాలని కోరుతూ రామగిరిబిజెపి మండల పార్టీ అధ్యక్షుడు మొల్మూరు శ్రీనివాస్ పటేల్ ఆధ్వర్యంలో అర్జీ త్రీ డివైజియం రవీందర్ రెడ్డి కి శుక్రవారం వినతి పత్రం అంద జేశారు.సెంటనరి కాలనీలో సింగరేణి యాజమాన్యం సహకారంతో కార్మికుల పిల్లలకు ప్రభావిత గ్రామ పిల్లలకు నాణ్యమైన విద్యను అతి తక్కువ ఖర్చుతో ఇవ్వాలని స్కూలును వాణి స్కూల్ విద్యా సంస్థకు లీజుకు ఇవ్వడం జరిగింది కానీ ఈ ప్రైవేటు విద్యాసంస్థ కార్మికుల పిల్లలను ప్రభావిత గ్రామ పిల్లలను దోచుకోవడమే లక్ష్యంగా పనిచేస్తుందని 25 సంవత్సరాలుగా లక్షల రూపాయలు దోచుకుంటున్న కూడా సింగరేణి అధికారులు నిమ్మకు నీరెత్తనట్టు వ్యవహరిస్తున్నారని సింగరేణి యాజమాన్యం కార్మికుల సంక్షేమమే మా ధ్యేయమని చెప్తున్నా అది కేవలం మాటలకే పరిమితం అవుతుంది.. ఇప్పటివరకు ఈ యొక్క విద్యాసంస్థ ప్రభుత్వ నిబంధనలను తుంగలో తొక్కి ఎస్సీ ఎస్టీలకు విద్యాహక్కు చట్ట ప్రకారం ఫీజు రాయితీ ఉండగా దానిని కూడా ఖాతరు చేయడం లేదని కార్మికులు కష్టపడి ప్రతి సంవత్సరం లాభాల బాటలో కంపెనీ తీసుకువస్తుంటే కనీసం మా పిల్లలకు నాణ్యమైన విద్య కూడా సింగరేణి యాజమాన్యం అందించడం లేదని కార్మికులు బాధపడుతున్నారని కార్మిక సంఘాలు మరియు ఈ ప్రాంత ప్రజా ప్రతినిధులు కూడా పట్టించుకోవడం లేదని సింగరేణి అధికారులు ఇప్పటికైనా దృష్టి సారించి పిల్లల బంగారు భవిష్యత్తు కొరకై ఈ యొక్క విద్యాసంస్థతో అగ్రిమెంట్ను రద్దుచేసి సింగరేణి యాజమాన్యమే నడపాలని భారతీయ జనతా పార్టీ డిమాండ్ చేస్తుందని లేనిపక్షంలో పెద్ద ఎత్తున బిజెపి పార్టీ తరపున కార్మికులు కార్మికుల పిల్లలతో ఆందోళన కార్యక్రమాలు నిర్వహించడం జరుగుతుందని అని వినతి పత్రంలో పేర్కొన్నారు. వినతి పత్రం అందజేసిన వారిలో సెంటనరీకాలనీ పట్టణ అధ్యక్షుడు శ్రీధర్, శ్రీకాంత్, సురేష్,రాజు ఉన్నారు.

అభ్యర్థులు సకాలంలో పరీక్షా కేంద్రాలకు చేరుకోవాలి

కలెక్టర్ బదావత్ సంతోష్

ప్రజాపక్షం/ మంచిర్యాల ప్రతినిధి : గ్రూప్1 ప్రిలిమినరీ పరీక్ష జూన్ 9న ఉదయం 10.30గంటల నుండి మధ్యాహ్నం 1 గంల వరకు నిర్వహించడం జరుగుతుందని జిల్లా కలెక్టర్ బదావత్ సంతోష్ ఒక ప్రకటనలో తెలిపారు. పరీక్షకు హాజరయ్యే అభ్యర్థులకు హాల్ టిక్కెట్లను టిజిపిఎస్‌సి వెడ్ సైట్ నుండి డౌన్లోడ్ చేసుకోవచ్చని, ఉదయం 9 గంటల నుండి 10 గంటల వరకు మాత్రమే అభ్యర్థులను పరీక్షా కేంద్రంలోనికి అనుమతించడం జరుగుతుందని, 10 గంటల తరువాత పరీక్షా కేంద్రంలోనికి అనుమతి ఉండదని తెలిపారు. పరీక్షకు హాజరయ్యే అభ్యర్థులు తమకు కేటాయించిన పరీక్షా కేంద్రాలను ఒక రోజు ముందుగా నిర్ధారించుకోవాలని తెలిపారు. అభ్యర్థులకు అందించే వ్యక్తిగత ఒఎంఆర్ షీట్లపై సంబంధిత అభ్యర్థుల వివరాలు ముద్రించి వస్తాయని, అట్టి వివరాలతో పాటు, పరీక్ష నియమ, నిబంధనలను సరి చూసుకోవాలని తెలిపారు. పరీక్షలో అభ్యర్థులకు ఎలాంటి ఆందోళనకు గురి కాకుండా సమూనా ఒఎంఆర్ షీట్‌ను వెబ్ సైట్‌లో పొందుపర్చడం జరిగిందని తెలిపారు. అభ్యర్థులు పాటించవలసిన నియమాలను హాల్ టిక్కెట్లపై కూడా ముద్రించడం జరిగిందని, అభ్యర్థులు ఈ నియమాలను తెలుసుకోవాలని తెలిపారు. పరీక్షా కేంద్రంలో 9.30 గంలకు బయోమెట్రిక్ అటెండెన్స్ ప్రారంభించడం జరుగుతుందని, బయోమెట్రిక్ అటెండెన్స్ ఇవ్వకుండా ఏ అభ్యర్థి కూడా పరీక్ష కేంద్రం నుండి బయటకు వెళ్ళరాదని, ఒకవేళ వెళ్ళినట్లయితే అట్టి అభ్యర్థి ఒఎంఆర్ షీట్ పరిగణలోకి తీసుకోబడదని, బయోమెట్రిక్ తీసుకునేందుకు అభ్యర్థుల చేతివేళ్ళపై ఎలాంటి మెహందీ, తాత్కాలిక టాటూస్, ఇతరత్రా ఉండరాదని తెలిపారు. బూట్లు, మొబైల్ ఫోన్లు, ఎలాంటి ఎలక్ట్రానిక్ పరికరాలు (కాలిక్యులేటర్, పేజర్, ట్యాబ్లెట్లు, పెన్ డ్రైవ్, బ్లూటూత్ డివైజెస్, వాచ్, మ్యాథమెటికల్ లాగ్ బుక్స్, లాగ్ వ్యాలెట్, హ్యాండ్ బ్యాగ్, జోలాస్, పౌచెస్, వైటింగ్ ప్యాడ్స్, నోట్స్, చాట్స్, జువెల్లరీ, ఇతర ఉపకరణాలు, రికార్డింగ్ పరికరాలు మొదలగు) ను పరీక్షా కేంద్రంలోనికి అనుమతించడం జరుగదని, అభ్యర్థికి సంబంధించిన వస్తువులను భద్రపరచేందుకు ఎలాంటి సౌకర్యం కల్పించడం జరుగదని తెలిపారు. ప్రతి అరగంటకు ఒకసారి సమయాన్ని తెలియజేసేలా గంట మ్రోగించడం జరుగుతుందని, అభ్యర్థులు ఇన్విజిలేటర్ల ద్వారా సమయాన్ని తెలుసుకోవచ్చని తెలిపారు. పరీక్షకు హాజరయ్యే ముందుగానే పరీక్ష సంబంధించిన ప్రతి నియమ, నిబంధనలను చదువుకొని పూర్తిగా తెలుసుకొని ఉండాలని తెలిపారు. అభ్యర్థులు తమ వెంట బ్లూ, బ్లాక్ బాల్ పాయింట్ పెన్నుతో పాటు ప్రభుత్వంచే జారీ చేయబడిన ఏదైనా ఒక ఫొటో గుర్తింపు కార్డు (పాస్పోర్ట్, పాన్కార్డు, ఓటరు కార్డు, ఆదార్ కార్డు, ప్రభుత్వ ఉద్యోగి గుర్తింపు కార్డు, డ్రైవింగ్ లైసెన్స్ ఇతరత్రా) తీసుకురావాలని, క్రొత్తగా దిగిన పాస్ పోర్ట్ సైజ్ ఫొటో హాల్ టిక్కెట్‌పై అతికించాలని తెలిపారు. హాల్ టికెట్‌లో ఫొటో సరిగా లేనట్లయితే టిజిపిఎస్‌సి వెబ్ సైట్‌లో ఉంచిన అండర్ సమూనా తీసుకొని 3 పాస్ ఫోటో సైజ్ ఫొటోలపై గెజిటెడ్ అధికారుల సంతకం చేపించి ఆఖరుగా చదివిన విద్యాసంస్థ ప్రిన్సిపల్ సంతకం తీసుకొని రావాలని తెలిపారు. గ్రూప్1 పరీక్ష నిర్వహణ కొరకు జిల్లాలో 27 పరీక్షా కేంద్రాలను ఏర్పాటు చేయడం జరిగిందని, 9 వేల 384 మంది అభ్యర్థులు పరీక్షకు హాజరు కానున్నారని తెలిపారు. పరీక్షా కేంద్రాల వద్ద 144 సెక్షన్ అమలు చేయడం జరుగుతుందని, జిరాక్స్ సెంటర్లను మూసి ఉంచడం జరుగుతుందని తెలిపారు. అభ్యర్థులు సకాలంలో పరీక్షా కేంద్రాలకు చేరుకునే విధంగా ప్రత్యేక బస్సులు, నిరంతర విద్యుత్ సరఫరా, వేసవి ఉష్ణోగ్రత

అగ్నిపర్వతంపై ఆ ఇద్దరు మహిళలు

ప్రపంచంలోనే అరుదైన ఘనత

కరీంనగర్‌వాసికి దక్కిన అవకాశం

ప్రజాపక్షం/కరీంనగర్ : భారతదేశ చరిత్రలో మరో అరుదైన ఘటన ఆవిష్కృతమైంది. ఆసియాఖండంలో ఏకైక అగ్నిపర్వతం అండమాన్ నికోబార్ దీవులలో బెరన్ ఐలాండ్‌లో ఉంది. ఆ అగ్నిపర్వతంపై మొదటిసారిగా ఇద్దరు మహిళలు అడుగుపెట్టడం ద్వారా ప్రపంచ చరిత్రలో అగ్నిపర్వతంపై అడుగుపెట్టిన మహిళలుగా చరిత్రకెక్కారు. ఆ ఇద్దరిలో ఒకరు మహమ్మద్ పర్వీన్ సుల్తానా తెలంగాణ రాష్ట్రంలోని కరీంనగర్ పట్టణ వాసి కావడం గమనార్హం. ఇండియన్ ఇన్స్టిట్యూట్ ఆఫ్ రిమోట్ సెన్సెస్, డెహ్రాడూన్, ఇస్రో ప్రత్యేక పరిశోధన ప్రాజెక్టులో భాగంగా డాక్టర్ మమతా చౌహాన్ ప్రధాన శాస్త్రవేత్త సారథ్యంలో వివిధ రంగాల పరిశోధకుల బృందంలో ఒకరిగా కరీంనగర్ కోతిరాంపూర్‌కు చెందిన మహమ్మద్ పర్వీన్ సుల్తానా పాల్గొన్నారు. గత నెల 29న బెరెన్ ఐలాండ్‌లోని అగ్నిపర్వతంపై వీరు అడుగిడిన చారిత్రక దృశ్యం ఆవిష్కృతమయ్యింది. ఈ పరిశోధనలో అగ్నిపర్వతం భౌగోళిక పరిణామాలు, శాస్త్రీయ విశ్లేషణ, పనితీరు, ప్రకృతి విపత్కర పరిస్థితులపై అంచనా, అవగాహనకు అక్కడ లభించిన వివిధ రకాల నమూనాలను సేకరించారు. అండమాన ఐలాండ్‌లోని డిగ్లీపూర్ నుంచి రంగెత్ వరకు సుమారు వంద కిలోమీటర్లపైగా వివిధ ప్రాంతాలో ఉన్న మడ్ వాల్కనోలను పరిశీలించి నమూనాలను సేకరించారు. ఈ సాహసోపేతమైన పరిశోధన పర్యటనకు ఇండియన్ ఇనిస్టిట్యూట్ ఆఫ్ రిమోట్ సెన్సింగ్, డెహ్రాడూన్, ఇండియన్ స్పేస్ రీసెర్చ్ ఆర్గనైజేషన్, ఇస్రో, ఇండియన్ కోస్ట్ గార్డ్ (రాజ్‌కమల్) నౌక అండమాన నికోబార్, డిపార్ట్‌మెంట్ ఆఫ్ సెన్స్ అండ్ టెక్నాలజీ, అండమాన్ నికోబార్ అడ్మినిస్ట్రేషన్ సహకరించారు.

రైతుభరోసా హామీ అమలు చేయండి

నకిలీ విత్తనాలు విక్రయిస్తే కఠిన చర్యలు

ఉజ్జిని రత్నాకర్‌రావు డిమాండ్

ప్రజాపక్షం/చండూరు : కాంగ్రెస్ ప్రభుత్వం ఎన్నికల సమయంలో ఇచ్చిన రైతు భరోసా సహాయాన్ని వెంటనే అమలు చేసి రైతులను ఆదుకోవాలని సిపిఐ సీనియర్ నాయకులు ఉజ్జిని రత్నాకర్‌రావు ప్రభుత్వాన్ని డిమాండ్ చేశారు. శుక్రవారం చండూరు మండల కేంద్రంలోని సిపిఐ కార్యాలయం మాదగోని నర్సింహ్మా భవనంలో పార్టీ నాయకులతో కలిసి విలేకరుల సమావేశంలో ఆయన మాట్లాడారు. ఈ సందర్భంగా రత్నాకర్ రావు మాట్లాడుతూ రైతులకు వానాకాలం వ్యవసాయ సీజన్ ప్రారంభమైనప్పటికీ ప్రభుత్వం రైతు భరోసా ఇవ్వకుండా ప్రకటనలకే పరిమితమవుతుందన్నారు. జూన్ మాసంలోనే రైతు భరోసా సహాయంను రైతు ఖాతాలో జమచేయాలని డిమాండ్ చేశారు. మార్కెట్‌లో కొందరు వ్యాపారస్తులు కొన్ని రకాల ప్రతి విత్తనాలను ఎంఆర్‌పి ధర కన్న ఎక్కువ రేటుకు అమ్ముతున్నారని, దీనిపై ప్రభుత్వం కఠిన చర్యలు తీసుకోవాలన్నారు గత ప్రభుత్వం రైతు రుణ మాఫీ పూర్తిస్థాయిలో చేయకపోవడంతో బ్యాంకర్లు రైతులను ఇబ్బందులుకు గురిచేస్తున్నారని, ఐదు సంవత్సరాలు రైతు అప్పు ఉంటే కోర్టు ద్వారా నోటీసులు పంపిస్తున్నారని ఆరోపించారు. రైతుకు రెండు లక్షల లోపు ఉన్న అసలు, మిత్తి కలిపి పూర్తిస్థాయిలో మాఫీ చేసి కాంగ్రెస్ ప్రభుత్వం రైతులను ఆదుకోవాలని డిమాండ్ చేశారు. సమావేశంలో సిపిఐ జిల్లా కార్యవర్గ సభ్యుడు నల్పరాజు రామలింగయ్య, సిపిఐ మండల కార్యదర్శి నల్పరాజు సతీష్‌కుమార్, సభ్యులు జెల్ల శ్రీను, చెడుబుద్ధి ఊషయ్య, అందిర్క పరమేష్, నెల్లికంటి శంకర్ పాల్గొన్నారు.

ప్రజా పోరాటాలకు సిద్ధం కావాలి

సిపిఐ హనుమకొండ జిల్లా కార్యదర్శి కర్రె బిక్షపతి

ప్రజాపక్షం/ధర్మసాగర్ : ప్రజా పోరాటాలకు సిద్ధంగా ఉండాలని సిపిఐ హనుమకొండ జిల్లా కార్యదర్శి కర్రె బిక్షపతి పార్టీ శ్రేణులకు పిలుపునిచ్చారు. ధర్మసాగర్ మండల కేంద్రంలో జరిగే సిపిఐ రాజకీయ శిక్షణ తరగతులను విజయవంతం చేయాలని శుక్రవారం కరపత్రాలను విడుదల చేశారు. ఈసందర్భంగా బిక్షపతి మాట్లాడుతూ ఈనెల 15.16తేదీల్లో హనుమకొండ జిల్లా సిపిఐ రాజకీయ శిక్షణ తరగతులు నిర్వహించటం జరుగుతుందన్నారు. శిక్షణ తరగతులకు సిపిఐ రాష్ట్ర కార్యదర్శి కూనంనేని సాంబశివరావు. రాష్ట్ర నాయకులు పల్లా వెంకట్‌రెడ్డి, తక్కలపల్లి శ్రీనువాసరావు హాజరవుతారన్నారు. పేదల సమస్యల పరిష్కారంలో సిపిఐ ముందుంటుందన్నారు. కార్యక్రమములో సిపిఐ జిల్లా సహాయ కార్యదర్శి మద్దెల ఎల్లేష్, జిల్లా కార్యవర్గ సభ్యులు కర్రె లక్ష్మణ్, జిల్లా సమితి సభ్యులు కొట్టెపాక రవి, మండల కార్యదర్శి కోట్టే వెంకటేష్, గోకల రాజయ్య, చిల్కు బాబు, మర్రిపల్లి అంకుష్, వెకన్న పాల్గొన్నారు.

గంధమల్ల రిజర్వాయర్ ద్వారా తాగు, సాగునీరు అందించాలి

సిపిఐ యాదాద్రి జిల్లా కార్యదర్శి గోద శ్రీరాములు

ప్రజాపక్షం/ఆలేరు : గంధమల్ల రిజర్వాయర్ ద్వారా తాగు, సాగు నీరందించాలని సిపిఐ జిల్లా కార్యదర్శి గోద శ్రీరాములు కోరారు. శుక్రవారం ఆలేరు మండల సిపిఐ కౌన్సిల్ సమావేశం చౌడబోయిన పరుశరాములు అధ్యక్షతన పార్టీ కార్యాలయంలో జరిగింది. సమావేశానికి గోద శ్రీరాములు హాజరై మాట్లాడుతూ 40 సంవత్సరాలుగా గంధమల్ల రిజర్వాయర్ కోసం సుదీర్ఘ ఉద్యమాలు నిర్వహించినప్పటికీ గత ప్రభుత్వాలు పట్టించుకోలేదన్నారు. ఆలేరు నియోజకవర్గంలో సాగు, తాగునీరు లేక ప్రజలు రైతులు ఇబ్బందులు పడుతున్నారన్నారు. రేవంత్‌రెడ్డి ప్రభుత్వం గంధమల్ల రిజర్వాయర్‌కు సంబంధించిన పూర్తి సమాచారం సేకరించి, ఆలేరు నియోజకవర్గంలో 8 మండలాలకు సాగు, తాగు నీరు అందించాలని డిమాండ్ చేశారు. సిపిఐ జిల్లా కార్యవర్గ సభ్యులు చెక్క వెంకటేష్ మాట్లాడుతూ ఆలేరు రెవిన్యూ డివిజన్‌తో పాటు పెద్దవాగు బ్రిడ్జి, రైల్వే బ్రిడ్జి కొలనుపాక, ఇక్కుర్తి, బహదూర్ పేట కల్వర్టులకు నిధులు మంజూరు చేసి పూర్తి చేయాలని కోరారు. కార్యక్రమంలో మండల కార్యదర్శి చౌడబోయిన కనకయ్య, అయిలి సత్తయ్య, తెడ్డు ఆంజనేయులు, పానుగంటి రవి, గాదపాక కిష్టయ్య, వీరబోయిన స్వామి సరళ, తేడ్డు ఆంజనేయులు పాల్గొన్నారు. సమావేశంలో అయిలి అంజయ్య చిత్రపటానికి నివాళులర్పించారు.

'బడిబాట'కు సరికొత్త ప్రచారం

అమ్మ కమిటీలకే బాగోగులు.. బాధ్యతలు

ప్రైవేటు మోజు నుంచి తల్లిదండ్రుల్లో మార్పు తెచ్చే ప్రయత్నం

ప్రజాపక్షం/హైదరాబాద్: 'బడిబాట'కు సరికొత్త ప్రచారాన్ని ప్రభుత్వం చేపట్టింది. అమ్మ కమిటీలకే బాగోగులు, బాధ్యతలు అప్పగించింది. ప్రైవేటు మోజు నుంచి తల్లిదండ్రుల్లో మార్పు తెచ్చే ప్రయత్నాలు చేస్తున్నది. ప్రభుత్వ పాఠశాలలకు పూర్వవైభవం తీసుకురావడం.. విద్యార్థుల నమోదు శాతం పెంచటం.. లక్ష్యంగా రాష్ట్ర ప్రభుత్వం ప్రొఫెసర్ జయశంకర్ బడిబాట కార్యక్రమం చేపట్టింది. ఈసారి ప్రభుత్వం వినూత్నంగా ప్రచారం ప్రారంభించింది. రాష్ట్రవ్యాప్తంగా జూన్ 6వ తేదీ నుంచి మొదలైన బడిబాట ఈనెల 19వ తేదీ వరకు చేపట్టనున్నారు. బడి ఈడు పిల్లలను, బడి మానేసిన విద్యార్థులను ప్రభుత్వ పాఠశాలల్లో చేర్పించేందుకు అమ్మ ఆదర్శ కమిటీలతోపాటు, విద్యా శాఖాధికారులు, హెడ్మాస్టర్లు, యువజన సంఘాలు, ప్రజాప్రతినిధులు ఇందులో పాల్గొంటారు. ప్రభుత్వ పాఠశాలల్లో చేర్పించి నాణ్యమైన విద్యను పిల్లలకు అందించాలని తల్లిదండ్రులను చైతన్యవంతులను చేస్తోంది. ప్రైవేట్‌లో చేరితే రూ.50 వేల నుంచి రూ.1.50 లక్షల వరకు ఖర్చవుతుందని, ఇప్పుడు ఆదా చేసే డబ్బును మీ పిల్లల ఉన్నత చదువులకు పొదుపు చేయమంటూ సరికొత్తగా ప్రచారం చేపట్టింది. కాంగ్రెస్ ప్రభుత్వం అధికారంలోకి రాగానే రాష్ట్రంలోని ప్రభుత్వ పాఠశాలలపై ప్రత్యేకంగా దృష్టి సారించిందని, ప్రైవేటుపై మోజు తగ్గించేందుకు గతంలో ఎన్నడూ లేని విధంగా తల్లిదండ్రుల్లో మార్పు తీసుకురావాలని ప్రయత్నాలు ప్రారంభించిందని అధికారవర్గాలు తెలిపాయి. రాష్ట్రమంతటా ప్రతి పాఠశాలలో అమ్మ ఆదర్శ పాఠశాల కమిటీలను ఏర్పాటు చేసింది. వీటి అధ్వర్యంలో అన్ని పాఠశాలలను కొత్త హంగులతో తీర్చిదిద్దుతోంది. ప్రభుత్వ పాఠశాలల్లో ఇంగ్లీష్, తెలుగు మీడియంలో విద్యాబోధనతోపాటు విద్యార్థులకు ఉచితంగా పాఠ్య పుస్తకాలు, దుస్తులు, మధ్యాహ్న భోజనం అందిస్తోంది. ఈ విద్యా సంవత్సరంలో విద్యార్థులకు ఒక జత షూస్‌ను ఉచితంగా అందిస్తోంది. ఇదే బడిబాట సందర్భంగా ప్రైవేటు స్కూళ్లపై మోజు తగ్గించి ప్రభుత్వ పాఠశాలల పునర్ వైభవానికి కృషి చేసేలా విస్తృత ప్రచారం చేపట్టాలని, తల్లిదండ్రుల్లో మార్పు తెచ్చేందుకు ప్రయత్నం జరగాలని ముఖ్యమంత్రి ఎ.రేవంత్‌రెడ్డి విద్యాశాఖ అధికారులకు, జిల్లా కలెక్టర్లకు ఆదేశాలు జారీ చేశారు. పాఠశాలల బాగోగులు, బాధ్యతలను అమ్మ కమిటీలకు అప్పగించటం ద్వారా ఈ విద్యా సంవత్సరంలో ఆశించిన స్థాయిలో ప్రభుత్వ పాఠశాలల్లో నమోదు శాతం పెరుగుతుందని ప్రభుత్వం భావిస్తోంది. రాష్ట్రంలో మొత్తం 26823 పాఠశాలల్లో 20680 చోట్ల ఇప్పటికే అమ్మ ఆదర్శ పాఠశాలల కమిటీలను ఏర్పాటు చేశారు. 17729 పాఠశాలల్లో అవసరమైన పనులన్నీ ఈ కమిటీలకు అప్పగించారు. పాఠశాలల్లో తలుపులు, కిటికీలు, బ్లాక్ బోర్డులు, ఎలక్ట్రిక్ స్విచ్ బోర్డులు, ఫ్యాన్లు, మరుగుదొడ్ల తాత్కాలిక మరమ్మతుల పనులన్నింటినీ ప్రభుత్వం ఈసారి వేసవిలోనే మొదలు పెట్టింది. ఈ

పనులకు రూ.667.25కోట్లు కేటాయించింది. అందులో ఇప్పటికే రూ.147 కోట్లు కమిటీలకు అడ్వాన్సుగా చెల్లించినట్లు అధికారవర్గాలు తెలియజేశాయి.

అమరుల స్ఫూర్తితో ఉద్యమాలు

పల్లా దేవేందర్‌రెడ్డి

ప్రజాపక్షం/చందంపేట : అమరవీరుల ఆశయ సాధనకు ఎర్రజెండా అండతో పోరాటాలను ఉధృతం చేయాలని ఎఐటియుసి రాష్ట్ర కార్యదర్శి, సిపిఐ జిల్లా సహాయ కార్యదర్శి పల్లా దేవేందర్‌రెడ్డి పిలుపునిచ్చారు. శుక్రవారం చందంపేట మండలం గన్నేర్లపల్లి గ్రామంలో అమరజీవి పల్లా జనార్ధన్‌రెడ్డి స్మారక స్థూపాన్ని ఆవిష్కరించారు. ఈ సందర్భంగా ఆయన మాట్లాడుతూ జనార్ధన్‌రెడ్డి కార్మిక ఉద్యమ నాయకుడిగా, ఆర్టీసి కార్మికుల హక్కుల కోసం జరిగిన అనేక పోరాటాలలో పాల్గొన్నారన్నారు. గన్నేర్లపల్లి గ్రామంలో ప్రజా సమస్యల పరిష్కారం కోసం సిపిఐ ఆధ్వర్యం లో పోరాటాలు నిర్వహించారని, గ్రామ ఉప సర్పంచ్‌గా ప్రజలకు నిత్యం అందుబాటులో ఉంటూ గ్రామ అభివృద్ధికి తన వంతు సహకారం అందించారన్నారు. పెండింగ్ ప్రాజెక్టుల సాధనకు, భూమిలేని పేదలకు భూములు ఇవ్వాలని, ఇండ్లు, ఇండ్ల స్థలాలు ఇవ్వాలని కమ్యూనిస్టు పార్టీ నిర్వహించిన అనేక పోరాటాల్లో జనార్ధన్‌రెడ్డి ప్రత్యక్షంగా పాల్గొన్నారన్నారు. దోపిడిలేని సమ సమాజ స్థాపన కోసం తన తుది శ్వాస వరకు ఎర్ర జెండా చేత బట్టి పోరాటాలు నిర్వహించారన్నారు. జనార్ధన్‌రెడ్డి ఆశయ సాధనకు నేటితరం యువకులు పోరాడాలని ఆయన పిలుపునిచ్చారు. కార్యక్రమంలో సిపిఐ సీనియర్ నాయకులు యాసాని పాండురంగారెడ్డి, సిపిఐ మండల కార్యదర్శి ఉప్పునూతల వెంకటయ్య, జిల్లా కౌన్సిల్ సభ్యులు నూనె రామస్వామి, ఎఐఎస్ఎఫ్ జిల్లా అధ్యక్షులు ఆంజనేయులు, వ్యవసాయ కార్మిక సంఘం నాయకులు వెంగళయ్య, నాయకులు కృష్ణారెడ్డి, కృష్ణయ్య, ఉపేందర్‌రెడ్డి, పర్వతాలు, బక్కయ్య, వెంకటయ్య, శంకర్, తిరుపతిరెడ్డి, శేఖర్‌రెడ్డి, గోవింద్ తదితరులు పాల్గొన్నారు.

పార్లమెంట్‌లో ప్రజల గొంతుకగా నిలుస్తా

భారీ మెజారిటీతో గెలిపించిన సిపిఐకి ధన్యవాదాలు

ఎంపి కడియం కావ్య

ప్రజాపక్షం/హన్మకొండ ప్రతినిధి : పార్లమెంట్‌లో వరంగల్ ప్రజల గొంతుకనై నిలుస్తానని వరంగల్ ఎంపి కడియం కావ్య అన్నారు. శుక్రవారం హన్మకొండ బాలసముద్రంలోని సిపిఐ జిల్లా కార్యాలయాన్ని ఎంపిగా గెలిచిన అనంతరం మొదటిసారిగా కడియం కావ్య, స్టేషన్ ఘన్‌పూర్ ఎమ్మెల్యే కడియం శ్రీహరితో కలిసి సందర్శించారు. ఈ సందర్భంగా జిల్లా సిపిఐ నాయకులు, కార్యకర్తలు కడియం కావ్య, కడియం శ్రీహరికి స్వాగతం పలికి సత్కరించారు. పార్లమెంట్ ఎన్నికలలో కాంగ్రెస్ భారీ విజయానికి కారణమైన సిపిఐ పార్టీ శ్రేణులకు వారు ధన్యవాదాలు తెలిపారు. అనంతరం జిల్లా కార్యాలయంలో ఏర్పాటు చేసిన విలేకరుల సమావేశంలో కడియం కావ్య మాట్లాడుతూ వరంగల్ పార్లమెంట్ ఎన్నికలలో తనను సిపిఐ శ్రేణులు సొంత పార్టీ అభ్యర్థిగా భావించి తన విజయానికి కృషిచేశారన్నారు. తనకు మద్ధతు తెలిపి గెలిపించిన సిపిఐ నాయకులకు, కార్యకర్తలకు ధన్యవాదాలు తెలపుతున్నానన్నారు. ఎంపిగా వరంగల్ ప్రాంత సమస్యల పరిష్కారానికి కృషి చేస్తానన్నారు. ముఖ్యంగా జిల్లాలో పేదలు, గుడిసెవాసులకు ఇండ్లు, ఇండ్ల స్థలాల

పట్టాలు ఇప్పించేందుకు ప్రయత్నిస్తానన్నారు. సిపిఐ రాష్ట్ర కార్యదర్శి వర్గ సభ్యుడు తక్కళ్లపల్లి శ్రీనివాసరావు మాట్లాడుతూ పార్లమెంట్ ఎన్నికలలోబిజెపిని మట్టి కరిపించేందుకు సిపిఐ కార్యకర్తలు గట్టి కృషి చేశారని, వరంగల్‌లో మతోన్మాదులకు చోటు లేదని చాటి చెప్పారన్నారు. పార్లమెంట్‌లో ఈ ప్రాంత సమస్యలపై గళమెత్తాలని, తమ వాణి వినిపించాలని ఎంపి కావ్యను కోరారు. కార్యక్రమంలో సిపిఐ రాష్ట్ర కార్యవర్గ సభ్యులు బి.విజయ సారథి, నేదునూరి జ్యోతి, జిల్లా కార్యదర్శి కర్రె బిక్షపతి, జిల్లా మాజీ కార్యదర్శి సిరబోయిన కరుణాకర్, రాష్ట్ర నాయకులు టి.వెంకట్రాములు, పంజాల రమేష్, ఆదరి శ్రీనివాస్, మండ సదాలక్ష్మి , పి.సుగుణమ్మ, జిల్లా సహాయ కార్యదర్శులు షేక్ బష్ మియా, మద్దెల ఎల్లేష్, నాయకులు మోతే లింగారెడ్డి, బుస్సా రవిందర్, కర్రె లక్ష్మణ్, గన్నారపు రమేష్, మునిగాల బిక్షపతి, బుస్సా రవీందర్, గుండె బద్రి, కొట్టెపాక రవి, బాషబోయిన సంతోష్, ఏశబోయిన శ్రీనివాస్, కండె నర్సయ్య, మంచాల రమాదేవి, జన్ను రవి పాల్గొన్నారు.

సిపిఎం కార్యాలయాన్ని సందర్శించిన కడియం కావ్య...వరంగల్ ఎంపి కడియం కావ్య శుక్రవారం హన్మకొండ రాంనగర్‌లోని సిపిఎం జిల్లా కార్యాలయాన్ని స్టేషన్ ఘన్‌పూర్ ఎమ్మెల్యే కడియం శ్రీహరితో కలిసి సందర్శించారు. ఈ సందర్భంగా వారికి సిపిఎం నాయకులు స్వాగతం పలికి సత్కరించారు. అనంతరం కడియం కావ్య పార్లమెంట్ ఎన్నికలలో తనకు మద్దతు తెలిపిన సిపిఎం నాయకులకు, కార్యకర్తలకు ధన్యవాదాలు తెలిపారు.

తక్షణం 2021 వేతన సవరణ

టిఎస్ఆర్‌టిసి ఎంప్లాయిస్ యూనియన్ డిమాండ్

ప్రజాపక్షం/హైదరాబాద్: ఆర్‌టిసి కార్మికులకు 2021కి సంబంధించిన వేతన సవరణ ఆలస్యమైనందున 25 శాతం ఇంటీరియమ్ రిలీఫ్(ఐఆర్) ఇవ్వాలని రాష్ట్ర ప్రభుత్వాన్ని, ఆర్‌టిసి యాజమాన్యాన్ని టిఎస్ ఆర్‌టిసి ఎంప్లాయిస్ యూనియన్ డిమాండ్ చేసింది. అదే విధంగా 50 ఫిట్‌మెంట్‌లో 22.1 శాతం డిఎను కలుపుతూ మాస్టర్ స్కేల్‌లో ఆర్‌టిసి కార్మికులకు వేతన సవరణ చేయాలని యాజమాన్యాన్ని కోరారు. 2017 వేతన సవరణకు సంబంధించిన బకాయిలను రిటైర్‌మెంట్ నాడు సెటిల్‌మెంట్‌లో చెల్లిస్తామని యాజమాన్యం చెప్పడం పట్ల యూనియన్ తీవ్ర అభ్యంతరం వ్యక్తం చేసింది. 2017 వేతన సవరణకు సంబంధించిన ఎరియర్స్‌ను 2024 సంవత్సరంలోనే కార్మికులకు అందజేయాలని, ఎరియర్స్‌పై వచ్చే పిఎఫ్‌ను జులై మాసంలోనే పిఎఫ్ ఖాతాలో జమ చేయాలని యూనియన్ డిమాండ్ చేసింది. 2017 వేతన సవరణలో అలవెన్స్‌లు పెంచలేదని, ఆ అలవెన్స్ లను 100 శాతం పెంచి ఆర్‌టిసి కార్మికులకు జులై మాసం జీతంలో ఇవ్వాలని యూనియన్ కోరింది. ఈ మేరకు టిఎస్ ఆర్‌టిసి ఎంప్లాయిస్ యూనియన్ రాష్ట్ర కార్యవర్గ సమావేశం శుక్రవారం హైదరాబాద్‌లోని యూనియన్ కేంద్ర కార్యాలయంలో జరిగింది. కార్మికులకు 2021 ఏప్రిల్ 1న చేయాల్సిన వేతన సవరణ ప్రతిపాదనలను కార్యవర్గ సమావేశంలో చర్చించి యాజమాన్యానికి అందజేశామని యూనియన్ గౌరవాధ్యక్షులు కె.పద్మాకర్, అధ్యక్షులు ఎస్.బాబు, ప్రధాన కార్యదర్శి ఇ.వెంకన తెలిపారు. 2013 కు సంబంధించిన వేతన సవరణ బకాయిలను అన్ని కేటగిరీలకు వెంటనే విడుదల చేయాలని వారు యాజమాన్యాన్ని కోరారు. ఆర్‌టిసి ఉద్యోగులను ప్రభుత్వంలో విలీనం చేస్తూ గెజిట్ నోటిఫికేషన్ విడుదలైనా ఇంతవరకు దానిపై కాంగ్రెస్ ప్రభుత్వం చర్యలు తీసుకోలేకపోవడం అన్యాయమన్నారు. ఈ విషయంపై యాజమాన్యం ప్రభుత్వంపై ఒత్తిడి తేవాలని వారు కోరారు. ఎన్నికల మేనిఫెస్టోలో ట్రేడ్ యూనియన్లను పునరుద్ధరిస్తామని చెప్పిన కాంగ్రెస్ ప్రభుత్వం అధికారంలోకి వచ్చిన తరువాత ఆ అంశం గురించి ఇంతవరకు ఎందుకు చర్యలు తీసుకోలేదని వారు ప్రశ్నించారు. కార్మికులపై విపరీతమైన పనిభారాలు పెరిగాయని, 8 గంటల డ్యూటీలు మచ్చుకైనా లేవని, కార్మికులతో యాజమాన్యం 14 నుండి 16 గంటల డ్యూటీలు నిర్బంధంగా చేయిస్తూ కార్మికుల నడ్డి విరగ్గొడుతోందని వారు తెలిపారు. మహాలక్ష్మి పథకం ప్రవేశపెట్టిన తరువాత డ్రైవర్ కండక్టర్లపై మహిళల దౌర్జన్యాలతో సిబ్బంది ఇబ్బందులు పడుతున్నారని, అనేక మంది సస్పెండ్ అయి క్రమశిక్షణా చర్యలకు గురవుతున్నారని వారు ఆవేదన వ్యక్తం చేశారు. ఇప్పటికైనా యాజమాన్యం స్పందించి ఆర్‌టిసి కార్మికుల సమస్యలను పరిష్కరించకపోతే రానున్న రోజుల్లో ప్రత్యక్ష కార్యాచరణ చేట్టాలని రాష్ట్ర కార్యవర్గ సమావేశం నిర్ణయించిందని వారు తెలిపారు.

శిథిలావస్థలో ప్రభుత్వ ఆసుపత్రులు

నూతన భవనాలు నిర్మించాలి

'రామంతపూర్ ప్రభుత్వ హోమియోపతి'ఘటనపై విచారణ చేపట్టాలి : ఎఐవైఎఫ్

ప్రజాపక్షం/హైదరాబాద్ : రాష్ట్ర వ్యాప్తంగా శిథిలావస్థలో ఉన్న ప్రభుత్వ ఆస్పత్రులకు నూతన భవనాలను నిర్మించాలని అఖిల భారత యువజన సమాఖ్య (ఎఐవైఎఫ్) రాష్ట్ర సమితి డిమాండ్ చేసింది. రాష్ట్ర ప్రభుత్వం, డిపార్ట్‌మెంట్ ఆఫ్ ఆయుష్ శాఖ తక్షణమే రామంతపూర్ హోమియోపతి ఘటనపైన సమగ్ర విచారణ జరిపించాలని, నిర్లక్ష్యంగా వ్యవహరించిన ప్రిన్సిపాల్‌ను సస్పెండ్ చేయాలని డిమాండ్ చేసింది. రామంతపూర్ ప్రభుత్వ హోమియోపతి ఆసుపత్రిలో ఇన్‌పేషెంట్ వార్డ్‌లో సీలింగ్ పెచ్చులు ఊడిన ఘటనలో గాయపడిన వైద్య విద్యార్థులకు మెరుగైన వైద్యం అందించాలని తెలిపింది. ఎఐవైఎఫ్ మేడ్చల్ జిల్లా కార్యదర్శి టి. సత్యప్రసాద్ ఆధ్వర్యంలో రామంతపూర్ లోని ప్రభుత్వ హోమియోపతి ఆసుపత్రిని ఎఐవైఎఫ్ బృందం శుక్రవారం పరిశీలించింది. ఈ ఘటనలో మొదటి సంవత్సర వైద్య విద్యార్థిని స్నేహిత తలకు బలమైన గాయమై, తీవ్ర రక్తస్రావంతో 8 కుట్లు పడ్డాయని, హెడ్ నర్స్ సునీతకు స్వల్ప గాయాలయ్యాయని, వీరిని ఆస్పత్రికి తీసుకెళ్లడంలో కళాశాల ప్రిన్సిపాల్ నిర్లక్ష్యంగా వ్యవహరించారని ఎఐవైఎఫ్ రాష్ట్ర అధ్యక్షుడు, ప్రధాన కార్యదర్శి వలి ఉల్లా ఖాద్రీ, కల్లూరు ధర్మేంద్ర విమర్శించారు. ప్రభుత్వ ఆసుపత్రులను మెరుగుపర్చాల్సిన బాధ్యత పాలకులపైనే ఉన్నదన్నారు. ప్రభుత్వ ఆసుపత్రులు ప్రస్తుతం మృత్యుకూపాలు గా మారాయని, రాష్ట్ర వ్యాప్తంగా అనేక ప్రభుత్వ ఆసుపత్రులు శిథిలావస్థకు చేరాయని, మౌలిక సదుపాయాలు లేక రోగులు తీవ్ర ఇబ్బందులు ఎదుర్కొంటున్నారని వారు ఆవేదన వ్యక్తం చేశా రు. రామంతపూర్ హోమియోపతి ఆసుపత్రికి మరమ్మతులు, ఇతర సదుపాయాల కోసం ఇటీవల రూ.10లక్షల గ్రాంట్ విడుదలైందని సూపరింటెండెంట్ లక్ష్మి దేవి తమకు చెప్పినట్టు వలి ఉల్లా ఖాద్రీ, కల్లూరు ధర్మేంద్ర తెలిపారు. ఈ నిధులను సక్రమంగా వాడనందుకే ఈ ఘటన జరిగిందని ఆరోపించారు. నాణ్యత పాటించకుండా తూతూమంత్రంగా పనులు చేసి, కేవలం రంగుల తో ఆసుపత్రి భవనాన్ని ముస్తాబు చేశారని ఆరోపించారు. తక్షణమే ఈవార్డ్‌లో ఉన్న పేషంట్‌లను ఇతర వార్డులకు మార్చాలని వారు డిమాండ్ చేశారు. కార్యక్రమంలో ఎఐవైఎఫ్ రాష్ట్రవర్కింగ్ ప్రెసిడెంట్ నెర్లకంటి శ్రీకాంత్, శేఖర్, మాజీద్, అనిల్ కుమార్, మహేష్, గిరిబాబు పాల్గొన్నారు.

రేపు ప్రధానిగా మోదీ ప్రమాణం

(మొదటి పేజీ తరువాయి)

ప్రభుత్వం దేశానికి సేవలందించిందని వెల్లడించారు. ప్రపంచ దేశాల నేతలు మోదీని ప్రశంసిస్తున్నారని, దేశానికి దశదిశ నిర్దేశించడంలో మోదీ సఫలమయ్యారన్నారు.

ప్రతి నిర్ణయంలో ఏకాభిప్రాయం సాధించడమే లక్ష్యం ఎన్‌డిఎ 3.0ప్రభుత్వంలో తీసుకునే అన్ని నిర్ణయాల్లో ఏకాభిప్రాయం ఉండేలా కృషి చేస్తానని ప్రధాని నరేంద్ర మోదీ తెలిపారు. 'నేషన్ ఫస్ట్' అనే సిద్ధాంతానికి కట్టుబడి ఉన్న ఆర్గానిక్ కూటమి ఎన్‌డిఎ అని అభివర్ణించారు. రాబోయే పదేళ్ల ఎన్‌డిఎ ప్రభుత్వ హయాంలో సుపరిపాలన,అభివృద్ధి నాణ్యమైన జీవితం అనే అంశాలపై ప్రధానంగా దృష్టి సారిస్తామని తెలిపారు. అలాగే పౌరులజీవితాల్లో జోక్యా న్ని తక్కువ చేస్తామని చెప్పారు. ఎన్‌డిఎ పార్లమెంటరీ పార్టీ సమావేశం అనంతరం మోదీ మాట్లాడు తూ మిత్రపక్షాలకు కృతజ్ఞతలు తెలిపారు. లోక్‌సభ ఎన్నికల్లో ఎన్‌డిఎ ప్రదర్శనపై హర్షం వ్యక్తం చేశారు. 'గత 30 ఏళ్లలో ఈ కూటమి దేశాన్ని మూడు సార్లు ఐదేళ్లు పాలించింది. మరోసారి ఐదేళ్ల పాలనకు ప్రజలకు అవకాశమిచ్చారు. దేశం కోసం నిబద్ధత కలిగిన బృందం ఇది. ఎన్‌డిఎ అంటేనే సుపరిపాలన. పేదల సంక్షేమమే మనందరి ప్రథమ కర్త వ్యం. దేశఅభివృద్ధి చరిత్రలో కొత్త అధ్యాయం లిఖించాం. వికసిత్ భారత్ స్వప్నాన్ని సాకారం చేసి తీరుతాం. మన కూటమి అసలైన భారత్ స్ఫూర్తిని చాటుతుంది. అన్ని అంశాల్లో ఏకగ్రీవ నిర్ణయాలే లక్ష్యం' అని మోదీ అన్నారు. ఇక ఎన్‌డిఎ అంటే 'న్యూ ఇండియా, డెవలప్‌డ్ ఇండియా, ఆస్పిరేషనల్ ఇండియా' అని కొత్త అర్థం చెప్పారు.

దక్షిణాదిలో బలం పెరిగింది.. 'దక్షిణాది ప్రజలు ఎన్‌డిఎను ఆదరించారు. కర్ణాటక, తెలంగాణలో ఇటీవల కాంగ్రెస్ ప్రభుత్వాలు ఏర్పడ్డాయి. అతి తక్కువ కాలంలోనే అక్కడి ప్రభుత్వాలు ప్రజల విశ్వాసం

గ్రూప్–1 వాయిదా వేయం

హైదరాబాద్ : ఈనెల 9న ఆదివారం నిర్వహించబోయే గ్రూపు–1 ప్రిలిమ్స్ ఎగ్జామ్స్ వాయిదా వేయాలనే అప్పీల్ వ్యాజ్యాలను హైకోర్టు శుక్రవారం కొట్టేసింది. నాలుగు రోజుల క్రితం సింగిల్ జడ్జి కొట్టివేయడాన్ని గణేష్, బూక్యా భరత్ సవాలు చేసిన అప్పీళ్లను జస్టిస్ అభినంద్ కుమార్ షావిలి ఆధ్వర్యంలోని డివిజన్ బెంచ్ డిస్మిస్ చేసింది.

ఈ నెల 9న కేంద్ర ప్రభుత్వం ఆధ్వర్యంలోని ఆసిస్టెంట్ సెంట్రల్ ఇంటిలిజెన్స్ ఆఫీసర్ గ్రేడ్–1 ఎగ్జిక్యూటివ్ పోస్టులకు స్క్రీనింగ్ పరీక్ష నిర్వహణ ఉందని, కాబట్టి ప్రిలిమ్స్ వాయిదా వేయాలన్న పిటిషనర్ల వాదనను తిరస్కరించింది. 4.03 లక్షల మంది పరీక్ష రాసేందుకు టీజీపీఎస్సీ ఏర్పాటు చేసిన దశలో పిలిమ్స్ వాయిదా వేయలేమని తీర్పు చెప్పింది.

ప్రభుత్వానికి హైకోర్టు నోటీసులు

హైదరాబాద్ : మత్స్యకార సంఘ సొసైటీ రాష్ట్ర చైర్మన్ నియామకాన్ని సవాల్ చేసిన పిటిషన్‌ను హైకోర్టు శుక్రవారం విచారించింది. ప్రతివాదులకు నోటీసులు జారీ చేసింది. కౌంటర్ దాఖలు చేయాలని ప్రభుత్వ ప్రధాన కార్యదర్శి పశుసంవర్ధకశాఖ, వ్యవసాయాఖ ముఖ్యకార్యదర్శులకు, మత్స్య శాఖ ఎండీ, సహకార సంఘాల కమిషనర్, సహకార సంఘాల సమాఖ్య జీఎంలను ఆదేశించింది. జిల్లా సొసైటీలకు ఎన్నికలు పూర్తి కాకుండా ఆ సొసైటీలకు ఎన్నికైన వాళ్లతోకాకుండా ప్రభుత్వం రాష్ట్ర సొసైటీ చైర్మన్‌గా బెస్త వర్గానికి చెందిన వ్యక్తి సాయికుమార్‌ను చైర్మన్‌గా నియమించడాన్ని సవాల్ చేసిన పిటిషన్లపై విచారణను ఈనెల 21కి వాయిదా వేసింది.

సిసి రోడ్డు పనులు ప్రారంభించాలి

ఎంఎల్ఎ దేవిరెడ్డి సుధీర్‌రెడ్డి

ప్రజాపక్షం/వనస్థలిపురం: వనస్థలిపురం డివిజన్‌లోని గుంటి జంగయ్య కాలనీల్లో సీసీ రోడ్డు పనులను త్వరగా ప్రారంభించాలని సంబంధిత అధికారులను ఎల్‌బి నగర్ శాసన సభ్యులు దేవిరెడ్డి సుధీర్‌రెడ్డి ఆదేశించారు. శుక్రవారం సంబంధిత అధికారులతో కలిసి కాలనీలో పర్యాటించారు. ఈ సందర్భంగా ఎంఎల్ఎ సుదర్‌రెడ్డి మాట్లాడుతూ గత కొన్ని నెలల క్రితమే డ్రైనేజీ పనులు పూర్తి చేశామని, సీసీ రోడ్డు ఏర్పాటు చేస్తే కాలనీలో వర్షపు నీరు నిలువలేకుండా పోతుందని ఆయన పేర్కొన్నారు. సీసీ రోడ్డు పనులు ప్రారంభిచే సమయంలో ఎక్కడ ఇబ్బందులు లేకుండా, ఎత్తుపల్లా సరిగ్గా చూసుకొన్ని పనులు ప్రారంభించాలని అధికారులను సూచించారు. ఈ కార్యక్రమంలో వనస్థలిపురం మాజీ కార్పొరేటర్ జిట్టా రాజశేఖర్‌రెడ్డి, జిహెచ్ఎంసి అధికారులు రఫీ, ప్రజ్ఞ, కాలనీ వాసులు యంజాల సుధాకర్, రామావత్ రవి నాయక్, దశరథ, బాలకృష్ణ, గొపినాయక్, శోభమ్మ, హనుమంతు, నారాయణ, యాదగిరి, దేవేందర్, క్రాంతి పాల్గొన్నారు.

సినీ పరిశ్రమ హైదరాబాద్‌కు రావడంలో అక్కినేని పాత్ర కీలకం

ప్రముఖ సినీనటుడు మురళీమోహన్

ప్రజాపక్షం/వనస్థలిపురం: చలన చిత్ర పరిశ్రమను మద్రాస్ నుంచి హైదరాబాద్ తీసుకురావడంలో అక్కినేని నాగేశ్వరరావుది కీలక పాత్ర ఉందని ప్రముఖ సినీ నటుడు ఎం.మురళి మోహన్ అన్నారు. శుక్రవారం జూబ్లీ హిల్స్ ఫిలిం నగర్ ఛాంబర్‌లో ఆకృతి సంస్థ ఆధ్వర్యంలో అక్కినేని ఎక్సలెన్సు అవార్డును యువహీరో వరుణ్ సందేశ్‌కు అందచేశారు. కార్యక్రమానికి ముఖ్య అతిథిగా మురళీ మోహన్, వరుణ్ సందేశ్ పాల్గొని ప్రసంగించారు. ఎనభై సంవత్సరాల సుధీర్ఘ ప్రస్థానంలో అక్కినేని ఎన్నో అపురూపమయిన పాత్రలు ధరించి తెలుగు ప్రేక్షకు అభిమాన నటుడు అయ్యారన్నారు. కేవలం ఆయన కోసమే సృష్టించిన పాత్రలు ఎన్నోవున్నాయని తెలిపారు. సినీ దర్శకుడు రేలంగి నరసింహారావు మాట్లాడుతూ అక్కినేని ఒక యువ హీరోగా సినీ రంగ ప్రవేశదినం రోజున వరుణ్ సందేశ్ లాంటి ఒక యువ హీరోకు అక్కినేని యువ పురస్కారం ఇవ్వడం ఎంతో అవుచిత్యంగా ఉందన్నారు. గౌరవ అతిథిగా పాల్గొన్న నిర్మాతల మండలి కార్యదర్శి ప్రసన్న కుమార్ ప్రసంగిస్తూ అక్కినేని, ఎన్టీఆర్ ఇద్దరు తెలుగు పరిశ్రమను అత్యున్నస్థాయిలో నిలబెట్టిన మహానటులు అంటూ ప్రశంసించారు. వరుణ్ సందేశ్ ప్రతిస్పందన తెలియ జేస్తు, ఈ అవార్డును ఒక మహానటుడి ఆశీర్వాదంగా స్వీకరిస్తున్నాను అంటూ భావోద్వేగానికి లోనయ్యారు. ఆక అతి సుధాకర్ అధ్యక్షతన జరిగిన ఈ కార్యక్రమంలో ప్రముఖ రచయత్రి డా, కె వి కృష్ణ మూర్తి, జూబ్లీహిల్స్ వాసవి క్లబ్ స్థాపక అధ్యక్షులు కొత్త వేంకటేశ్వర రావు, సినీ దర్శకుడు రాజేష్ తదితరులు పాల్గొన్నారు.

నార్సింగ్‌లో బడిబాట

ప్రజాపక్షం/నార్సింగి: మణికొండ మున్సిపాలిటీ మండల పరిషత్ ఉన్నత పాఠశాలలో శుక్రవారం బడిబాట కార్యక్రమం పారంభించారు. కార్యక్రమానికి అకాడమిక్ మానిటరింగ్ ఆఫీసర్ జయచంద్రరెడ్డి, మండల్ నోడల్ ఆఫీసర్ విజయ్ కుమార్ హాజరై మాట్లాడుతూ బడి ఈడు పిల్లలను తప్పనిసరిగా పాఠశాలలో చేర్పించాలని విద్యార్థులకు తల్లిదండ్రులకు అవగాహన కల్పించాలని ఉద్దేశంతో బడి బాట కార్యక్రమాన్ని ప్రారంభించామన్నారు. కార్యక్రమంలో పాఠశాల ప్రధానోపాధ్యాయులు మంగ నాయక్, మణికొండ మున్సిపాలిటీ ఫ్ ఫ్లోర్ లీడర్ కె.రామకృష్ణారెడ్డి , పాఠశాల ఉపాధ్యాయులు పాల్గొన్నారు.

ప్రజలకు అందుబాటులో వైద్యులు

డిప్యూటీ డిఎంహెచ్ఒ విజయలక్ష్మీ

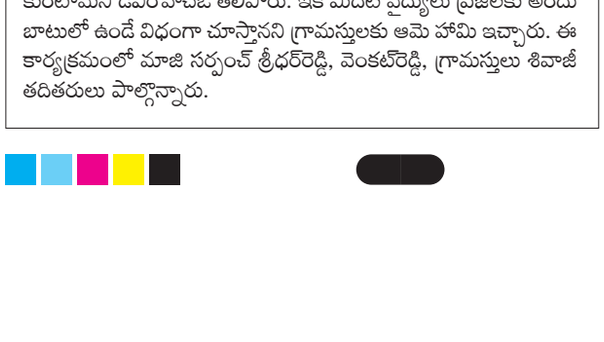

ప్రజాపక్షం/కేశంపేట: ప్రభుత్వ వైద్యులు ఎల్లప్పుడు ప్రజలకు అందుబాటులో ఉండి వైద్య సేవలు అందించాలని షాద్‌నగర్ డిప్యూటి డిఎంహెచ్ఓ డాక్టర్ విజయలక్ష్మి సూచించారు. కేశంపేట ప్రాథమిక ఆరోగ్య కేంద్రాన్ని ఆమె శుక్రవారం ఆకస్మిక తనిఖి చేశారు. గురువారం ఓ వ్యక్తి పురుగుల మందు తాగడంతో చికిత్స నిమిత్తం కుటుంబసభ్యులు ఆసుపత్రికి తీసుకు వచ్చారు. ఆ సమయంలో ఆసుపత్రిలో వైద్యులు అందుబాటులో లేకపోవడంతో పురుగుల మందు తాగిన వ్యక్తి కుటుంబసభ్యులు, గ్రామస్తులు కొందురు ఆందోళనకు దిగడంతో సమస్య తలెత్తింది. ఈ సంఘటనపై డిఎంహెచ్ఓ ఆకస్మిక తనిఖి నిర్వహించారు. ఈ సందర్భంగా డాక్టర్ నిఖిత, సిబ్బంది, గ్రామస్తులతో సమావేశం నిర్వహించి ప్రజలకు అందుబాటులో ఉండి వైద్యసేవలను అందజేయాలని సూచించారు. ఆరోగ్య కేంద్రంలో ఇద్దరు వైద్యులు ఉండగా ఒక డాక్టర్‌ను నందిగామ ఆరోగ్య కేంద్రంలో డిప్యూటేషన్‌పై విధులు నిర్వహిస్తున్నారు. డిప్యూటేషన్‌లో ఉన్న డాక్టర్‌ను ఇక్కడే పూర్తి స్థాయిలో విధులు నిర్వహించే విధంగా చర్యలు తీసుకుంటామని డిఎంహెచ్ఓ తెలిపారు. ఇక మీదట వైద్యులు ప్రజలకు అందుబాటులో ఉండే విధంగా చూస్తానని గ్రామస్తులకు ఆమె హామి ఇచ్చారు. ఈ కార్యక్రమంలో మాజి సర్పంచ్ శ్రీధర్‌రెడ్డి, వెంకట్‌రెడ్డి, గ్రామస్తులు శివాజీ తదితరులు పాల్గొన్నారు.

అమెరికాతో హైదరాబాద్ బంధం బలమైనది

అమెరికా స్వాతంత్ర్య వేడుకల్లో డిప్యూటీ సిఎం భట్టి

ప్రజాపక్షం /హైదరాబాద్ : అమెరికాతో హైదరాబాద్ బంధం బలమైందని, రాబోయే రోజుల్లో ఇది మరింత బలోపేతం అవుతుందని డిప్యూటీ సిఎం మల్లు భట్టి విక్రమార్క అన్నారు. యునైటెడ్ స్టేట్స్ కాన్సులేట్ జనరల్ ఆధ్వర్యంలో హైదరాబాద్ గచ్చిబౌలిలోని ఓ ప్రైవేటు హోటల్లో శుక్రవారం జరిగిన యుఎస్ స్వాతంత్ర్య దినోత్సవ వేడుకలకు ముఖ్య అతిథిగా డిప్యూటీ సిఎం భట్టి విక్రమార్క మల్లు హాజరయ్యారు. ఈ సందర్భంగా మాట్లాడుతూ వేడుకలకు ఆహ్వానించిన అమెరికా కాన్సుల్ జనరల్ జెన్నీఫర్ లారెన్స్‌కు ధన్యవాదాలు తెలిపారు. అమెరికా 248వ స్వాతంత్ర్య దినోత్సవ వేడుకలు జరుపుకోవడం సంతోషకర అంశంగా పేర్కొన్నారు. భారతదేశానికి వ్యూహాత్మకంగా అమెరికా మంచి మిత్ర దేశం అన్నారు. అమెరికా అతి ప్రాచీన, పెద్దదైన ప్రజాస్వామిక దేశమని అభివర్ణించారు. అమెరికా స్వాతంత్ర్యం మూలంగానే ప్రజాస్వామ్యం, స్వేచ్ఛ, హక్కులను అనుభవిస్తున్నామన్నారు. తెలుగు ప్రజలకు అమెరికాతో అవినాభావ సంబంధం ఉందన్నారు. అమెరికాలో ప్రస్తుతం అతివేగంగా విస్తరిస్తున్న భాష ఏదైనా ఉందా అంటే అది తెలుగు భాష మాత్రమేనన్నారు. భారతదేశ ప్రజలు అభివృద్ధి చెందేందుకు అమెరికా అండగా నిలిచిందన్నారు. భారతీయులను అమెరికన్లు సాదరంగా ఆహ్వానించి అక్కడి పౌరులుగా గౌరవ మర్యాదలు ఇస్తారని వారితో సమానంగా చూసుకుంటారని తెలిపారు. అమెరికా భారత్ మధ్య స్నేహం విషయానికొస్తే హైదరాబాద్‌కు ప్రత్యేక స్థానం ఉందన్నారు. వ్యాపారం, సంస్కృతి వంటి విషయాల్లో తెలంగాణ అమెరికా మధ్య బలమైన బంధం ఉన్నదన్నారు. రాబోయే రోజుల్లో హైదరాబాద్ అమెరికాల మధ్య మరింత బలమైన బంధం ఏర్పాడాలన్నారు. డిప్యూటీ సిఎం భట్టి విక్రమార్కకు కాన్సిలేట్ జనరల్ జెన్నీ ఫర్ లార్సన్, యుఎస్ ఎంబర్సీ రేర్ అడ్మిరోల్ ఘనంగా స్వాగతం పలుకగా, యుఎస్ పోలీసుల గౌరవ వందనాన్ని ఆయన స్వీకరించారు.

ఢిల్లీలోని తెలంగాణ భవన్‌లో ఎంపిగా గెలుపొందిన మల్లు రవికి శుభాకాంక్షలు తెలిపిన సిపిఐ జాతీయ ప్రధాన కార్యదర్శి డి.రాజా, పార్టీ జాతీయ కార్యదర్శి డా.కె.నారాయణ, తెలంగాణ రాష్ట్ర సిపిఐ కార్యదర్శి, ఎమ్మెల్యే కూనంనేని సాంబశివరావు, ఎపి సిపిఐ రాష్ట్ర కార్యదర్శి రామకృష్ణ తదితరులు

అక్రమ వెంచర్లకు పర్మిషన్ ఎలా ఇస్తారు?

మండల సర్వసభ్య సమావేశంలో సభ్యుల అగ్రహం

ప్రజాపక్షం/యాచారం : మండల పరిధిలో అక్రమ వెంచర్లకు అధికారులు ఏ విధంగా పర్మిషన్ ఇస్తున్నారని మండల సర్వసభ్య సమావేశంలో సభ్యులు అధికారులపై ఆగ్రహం వ్యక్తం చేశారు. శుక్రవారం యాచారం మండల సర్వసభ్య సమావేశం ఎంపిపి కొప్పు సుకన్యభాషా అధ్వర్యంలో జరిగింది. సభలో ఎంపిపి సుకన్య, వైస్ ఎంపిపి శ్రీనివాస్‌రెడ్డి, నల్లవెల్లి ఎంపిటిసి లక్ష్మి పతిగౌడ్ మాట్లాడుతూ మండలంలోని నల్లవెల్లి గ్రామంలో గ్రామంలో అక్రమంగా ఓ వ్యక్తి వెంచరు ఏర్పాటు చేశారు. 10 శాతం ల్యాండ్ గ్రామ పంచాయతీకి ఇవ్వకుండా ఇష్టారాజ్యంగా వెంచరు ఏర్పాటు చేశారు అ వెంచరుకు పర్మిషన్ ఏలా ఇస్తారని అగ్రహం వ్యక్తం చేశారు. ఎంపిఒ ఉమారాణి అడ్డగొలుగా పంచాయతీ కార్యదర్శులు, ప్రత్యేకాధికారులు కుమ్మకై పర్మిషన్ ఎలా ఇస్తారని ప్రశ్నించారు. ఎంపిఒ తన పద్ధతి మార్చుకోవాలన్నారు. వెంచర్ల విషయంలో ప్రజా ప్రతినిధులకు ఏలాంటి సమాచారం ఇవ్వకుండా తమ పనులు చేసుకుంటున్నారన్నారు. విద్యుత్ ఎతః తన పద్ధతి మార్చుకొవాలని అన్నారు. విద్యుత్ సమస్యలు పలమార్లు తమ దృష్టికి తెచ్చిన పట్టి పట్ట నట్లుగా వ్యహరిస్తున్నారని అగ్రమం వ్యక్తం చేశారు. రైతులకు నాణ్యమైన కరంటు ఇవ్వడంలో ఎతః పూర్తిగా విఫలం చెందారని ఎంపిటిసి లక్ష్మి పతిగౌడ్, వెస్ఎంపిపి శ్రీనివాస్‌రెడ్డి అగ్రహం వ్యక్తం చేశారు. కార్యక్రమంలో జెడ్పిటిసి జంగమ్మ, ఎంపిడిఒ నరేందర్‌రెడ్డి, వెస్ఎంపిపి శ్రీనివాస్‌రెడ్డి, వ్యవసాయధికారి సందీఫ్, ఎంపిఒ ఉమారాణి, సూపరిండేంట్ శైలాజా, సిడిపిఒ శాంతశ్రీ , ఎంపిటిసిలు తాండ్ర లక్ష్మమ్మ, ఇస్రత్‌బెగం, వివిధ శాఖలకు చెందిన ప్రత్యేకాధికారులు, తదితరులు పాల్గొన్నారు.

తడి, పొడి చెత్తను వేరుగా సేకరించాలి : కమిషనర్ శరత్‌చంద్ర

ప్రజాపక్షం/రాజేంద్రనగర్ : తడి, పొడి చెత్తను వేరు చేసి సేకరించాలని స్వచ్ఛ ఆటో డ్రైవర్లను బండ్లగూడ జాగీర్ మున్సిఫల్ కార్పొరేషన్ కమిషనర్ బి.శరత్ చంద్ర ఆదేశించారు. శుక్రవారం ఆయన 6,7వ డివిజన్‌లోని పర్యటించి స్వచ్ఛ ఆటో డ్రైవర్ల చెత్త సేకరణ తీరును పరిశీలించి స్వచ్ఛ ఆటో డ్రైవర్లకు, శానిటరీ సిబ్బందికి పలు సూచనలు చేశారు. అనంతరం బండ్లగూడ పాత గ్రామ ప్రభుత్వ పాఠశాల ముందు జరిగిన శానిటేషన్ పనులను సిబ్బందితో కలిసి ఆయన పరిశీలించారు. ఈసందర్భంగా కమిషనర్ బి.శరత్ చంద్ర మాట్లాడుతూ.....వర్షకాలాన్ని దృష్టిలో ఉంచుకొని డ్రైనేజీలో ఉన్న స్టీల్(మట్టి) మొత్తం తీసి ఏలాంటి ఇబ్బందులు తలెత్తకుండా చర్యలు తీసుకోవాలని శానిటేషన్ సిబ్బందిని ఆదేశించారు. అంతేకాకుండా కార్పొరేషన్ పరిధిలో రాబోయే వర్షకాలంలో శానిటేషన్ సిబ్బంది ఎప్పటికప్పుడు చెత్తను తొలగించాలని ఆదేశించారు. కాలనీ, బస్తీలల్లో ప్రజలు చెత్తను ఎక్కడ పడితే అక్కడ వేయకుండా చెత్త సేకరణ ఆటోలోనే వేయాలన్నారు. కార్యక్రమంలో సానిటరీ ఇన్స్పెక్టర్ నరేష్, శానిటరీ జవాన్లు లక్ష్మి నారాయణ, రాము, స్వచ్ఛ ఆటో డ్రైవర్లు పాల్గొన్నారు.

కడ్తాల్ జంట హత్యకేసులో ఏడుగురు అరెస్ట్

సైబరాబాద్ పోలీస్ కమిషనర్ అవినాష్ మహంతి

ప్రజాపక్షం/రంగారెడ్డి ప్రతినిధి : వాట్సాప్ గ్రూప్‌లో అధిక సంఖ్యలో ఫోటోలు పోస్ట్ చేయడం వివాదంతోపాటు, పార్టీ మారారన్న కక్ష సాధింపుతో కడ్తాల్‌లో ఇద్దరు యువకులు హత్యకు దారితీసిందని సైబరాబాద్ పోలీస్ కమిషనర్ అవినాష్ మహంతి తెలిపారు. శుక్రవారం శంషాబాద్ డిసిపి కార్యాలయంలో విలేకరుల సమావేశం నిర్వహించి కడ్తాల్ జంట హత్య కేసు వివిరాలు వెల్లడించారు. ఈ సందర్భంగా ఆయన మాట్లాడుతూ రంగారెడ్డి జిల్లా కడ్తాల్ మండలం గోవిందాయపల్లికి చెందిన జల్కం రవి, గుండమోని శివగౌడ్, శేషగిరి శివగౌడ్‌లు గతంలో బిజెపి అనుబంద యువజన సంఘం అయిన బిజెవైఎం ఆర్గనైజేషన్‌లో పని చేశారు. ఈ మధ్యకాలంలో మృతులు ఇద్దరు జల్కం రవితో మనస్పర్థల కారణంగా బిజెవైఎం ఆర్గనైజేషన్ నుండి బయటకు వచ్చి కాంగ్రెస్‌లో కార్యకర్తలుగా చేరారు. అప్పటినుండి వారి మధ్య వ్యక్తిగత ద్వేషాలు పెరిగాయి. అంతేకాకుండా ఈనెల జూన్ 4 వ తేదీన జల్కం రవి పుట్టినరోజు సందర్భంగా బటర్ ఫ్లై సిటీ వెంచర్‌లోని ఓ విల్లా ను అద్దెకు తీసుకుని వేడుకలు నిర్వహించారు. పుట్టినరోజు వేడుకలకు సంబంధించిన ఫోటోలను గోవిందాయపల్లి గ్రామానికి చెందిన వాట్సప్ గ్రూపులో సుమారు 200 నుంచి 300 వరకు ఫోటోలు పోస్ట్ చేశారు. వాటిని, వారు అధిక సంఖ్యలో ఫోటోలు పోస్ట్ చేయడం ద్వారా ఆ ఫోటోలను తొలగించి అతడిని సైతం వాట్సప్ గ్రూప్ నుంచి తొలగించారని సిపి వివరించారు. దీంతో జల్కం రవి ఆగ్రహానికి గురి కావడంతో, తనను గ్రామంలో అవమానపరిచి వ్యక్తులను తుది ముట్టించాలని ప్రణాళిక రచించారు. ఈ నేపథ్యంలో తన స్నేహితులు అయిన పల్లె అదే గ్రామానికి చెందిన నాగరాజుగౌడ్, తలకొండ రాజు, గిలుకుంట్ల విజయ్, నిట్ట ప్రవీణ్, వల్లెపు దాసు శేఖర్, తిరుపతి జగదీష్ గౌడ్‌లతో కలిసి పన్నాగం పన్నారు. హైదరాబాద్ గాయత్రి నగర్‌లో ఉంటున్న గుండమోని శివ, శేషగిరి శివలను కిడ్నాప్ చేసి జల్కం రవి కారులో కడ్తాల్ బటర్ ఫ్లై సిటీ వెంచర్ తీసుకువచ్చారు. అనంతరం వారి మధ్య మాట మాట పెరిగి విచక్షణారహితంగా కత్తితో పొడిచి ఆ విల్లాకు తాళం వేసి పారిపోయినట్లు తెలిపారు. ఈ కేసులో జంట హత్యలకు కారణం అయిన ఏడుగురుని అరెస్టు చేసి, వారు వినియోగించిన కత్తి, సెల్ ఫోన్‌లు, కారు స్వాధీనం చేసుకున్నట్లు సిపి అవినాష్ మహంతి తెలిపారు. జంట హత్యల కేసును త్వరితగతిన చేదించిన పోలీసులకు సిపి అవినాష్ మహంతి ప్రత్యేక అభినందనలు తెలిపారు. జంట హత్యల కేసును సిపి అవినాష్ మహంతి నేతృత్వంలో శంషాబాద్ డిప్యూటీ కమిషనర్(డిసిపి) నారాయణరెడ్డి, శంషాబాద్ అడిషనల్ డిసిపి రామ్ కుమార్, శంషాబాద్ ఎసిపి రంగస్వామి, కడ్తాల్, షాద్ నగర్, శంషాబాద్, తలకొండపల్లి పిఎస్‌లకు పలువురు ఇన్స్పెక్టర్లు,ఎస్ఐలను ఆయన ప్రత్యేకంగా అభినందించి, అధికారులకు రివార్డులు అందజేశారు.

తక్షణమే కులగణన చేపట్టాలి

మంత్రి పొన్నం ప్రభాకర్‌కు బిసి సంక్షేమ సంఘం వినతి

ప్రజాపక్షం/హైదరాబాద్ : ప్రభుత్వం తక్షణమే కులగణన చేపట్టడంతో పాటుస్థానిక సంస్థల ఎన్నికల్లో 42 శాతంరిజర్వేషన్లను కల్పించాలని బిసి సంక్షేమ శాఖ మంత్రి పొన్నం ప్రభాకర్‌కు బిసి సంక్షేమ సంఘం నాయకులు విజ్ఞప్తి చేశారు. ఇందుకు సంబంధించి శుక్రవారం జాతీయ బీసీ సంక్షేమ సంఘం అధ్యక్షులు, రాజ్యసభ సభ్యులు ఆర్.కృష్ణయ్య నాయకత్వంలో గుజ్జ కృష్ణ, గోరేగే మల్లేష్ యాదవ్, నీలం వెంకటేష్, రామకృష్ణ, అనంతయ్య, ంశీకృష్ణ, కృష్ణ మూర్తి, ఉదయ్ నేత, శివ కృష్ణ ముదిరాజ్, బలరామ్ నాయక్, పర్వతాలు తదితరులు బిసి సంక్షేమ శాఖ మంత్రి పొన్నం ప్రభాకర్ తో సమావేశమయ్యారు. స్థానిక సంస్థల్లో రిజర్వేషన్ పెంచడానికి చట్టపరంగా న్యాయపరమైన అవరోధాలు ఏమీ లేవని తెలిపారు. కులగణన తర్వాత బీహార్ లో బీసీ రిజర్వేషన్లను 60 శాతం కు పెంచారు. తమిళనాడులో 70% కు పెంచారు. పార్లమెంటులో కూడా అగ్రకులాలకు 10 శాతం రిజర్వేషన్లను పెంచినప్పుడు 50% సీలింగ్ తొలగించారని దీనిని సుప్రీంకోర్టు సైతం సమర్థించిందని మంత్రికి బిసి నేతలు వివరించారు. రాష్ట్రంలో సైతం కులగణన చేపట్టి జనాభా దమాషాప్రకారం రిజర్వేషన్లు పెంచాలని కోరారు. అదేవిధంగా ప్రైవేట్ విశ్వవిద్యాలయాల్లో బిసి,ఎస్సి, ఎస్టి రిజర్వేషన్లు అమలు చేయాలని, అదేవిధంగా ఉన్నత విద్యాను అభ్యసిస్తున్న విద్యార్థులకు పూర్తి ఫీజులు చేయాలని తదితర మొత్తం 10 డిమాండ్లను మంత్రి పెట్టారు. దీంతోమంత్రి పొన్నం ప్రభాకర్ స్పందిస్తు ఎన్నికల వాగ్దానం ప్రకారం త్వరలోనే కులగణన చేపట్టి స్థానిక సంస్థల రిజర్వేషన్లు పెంచుతామని బిసి సంక్షేమ శాఖ మంత్రి పొన్నం ప్రభాకర్ బిసి సంక్షేమ సంఘనేతలకు హామీ ఇచ్చారు. హాస్టల్ ఛార్జీలతో పాటు ఫీజుల బకాయిలను గ్రీన్ చానల్ లో పెట్టి నెల నెల చెల్లించే విధంగా చర్యలు తీసుకుంటామని తెలిపారు.

వాణిబాల కుటుంబానికి ముగిసిన పోలీసు కస్టడీ

ప్రజాపక్షం/హైదరాబాద్: అధిక వడ్డీల పేరుతో డిపాజిట్ దారులకు శఠగోపం పెట్టిన ఉదంతంలో అపెక్స్ బ్యాంక్ జిఎం నిమ్మగడ్డ వాణిబాల, భర్త నేతాజి, కుమారుడు శ్రీహర్షల పోలీసు కస్టడీ ముగియడంతో శుక్రవారం వారిని నాంపల్లి కోర్టులో హాజరుపర్చారు. మెజిస్ట్రేట్ ఈ ముగ్గురు నిందితులకు 14 రోజుల జ్యూడీషియల్ కస్టడీ విధించడంతో చంచల్‌గూడ జైలుకు తరలించారు. నేతాజి శ్రీప్రియాంక్ ఎంటర్ ప్రైజెస్ సంస్థను పెట్టి ఈ కుంభకోణానికి పాల్పడిన విషయం తెలిసిందే. కోర్టు ఆదేశాల మేరకు నిందితులను మూడు రోజుల పాటు విచారించిన పోలీసులకు, బాధితల నుంచి వసూలు చేసిన సుమారు రూ.200 కోట్ల లెక్కమాత్రం లభించలేదని తెలిసింది. కేవలం సైదాబాద్‌లోని రూ.2 కోట్ల విలువచేసే ఇల్లు, షాద్‌నగర్‌లోని రూ.50 లక్షల విలువచేసే మరో ఇల్లు ఉన్నట్లు మాత్రమే విచారణలో నిందితులు వెల్లడించినట్లు తెలిసింది. వసూలు చేసిన డిపాజిటర్ల డబ్బును ఏ వ్యాపారంలో పెట్టారు, నిజంగా అధిక వడ్డీలు ఇచ్చి సంస్థ నష్టాల్లో కూరుకుపోయిందా, లేక పథకం ప్రకారం మోసం చేసి ఎక్కడైనా ఆస్తులు కూడబెట్టారా అనే విషయాలపై దర్యాప్తు అధికారులు ఆరా తీస్తున్నారు. సుమారు 500 మందికి పైగా ఈ కేసులో బాధితులుగా ఉన్నారు. కాగా తమకు డబ్బులు రీకరీ కాక పోతే తమకు ఆత్మహత్యే శరణ్యమని బాధితులు ఆందోళన చెందుతున్నారు.

ఏకరూప దుస్తులు 10లోపు పాఠశాలలకు చేర్చాలి

జిల్లా విద్యాశాఖ అధికారి సుసింధర్‌రావు

ప్రజాపక్షం/రంగారెడ్డి ప్రతినిధి : ప్రభుత్వ పాఠశాలలోని విద్యార్థులకు ఏకరూప దుస్తులు సకాలంలో అందించేందుకు గ్రామీణ అభివృద్ధి, మెప్మా,జిహెచ్ఎంసి శాఖల అధికారులు సమన్వయంతో పని చేయాలని జిల్లా కలెక్టర్ సూచించినట్లు విద్యాశాఖ అధికారి సుసింధర్‌రావు తెలిపారు. జిల్లాలోని అన్ని పాఠశాలలకు జూన్ 10వ తేదీ లోపు చేరే విధంగా సంబంధిత శాఖల అధికారులు చర్యలు తీసుకోవాలనిపేర్కొన్నారు. పాఠశాలలో పునర్ ప్రారంభించే ప్రారంభించే జూన్ 12వ తేదీన అన్ని పాఠశాలల్లోని విద్యార్థులు ఏకరూప దుస్తుల్లో ధరించే విధంగా చూడాలని జిల్లా కలెక్టర్ ఆదేశించినట్లు డిఈఓ పేర్కొన్నారు. అదేవిధంగా ఎఎపిసి కి సంబంధించిన అత్యవసర,నిర్వహణ పనులన్నీ కూడా పాఠశాలల పునః ప్రారంభం లోపు పూర్తయ్యే విధంగా సంబంధిత అధికారులు ఇఇ, డిఇ, ఎఇ లందరికి సకాలంలో పూర్తి చేయించే విధంగా చూడాలని జిల్లా విద్యాశాఖ అధికారి సుసింధర్‌రావు కోరారు. ప్రధానంగా ఎఎపిసి, ఏకరూప దుస్తులకి సంబంధించి సమన్వయంతో పూర్తి చేయాలని,క్షేత్రస్థాయిలో అనుకున్నంత తీవ్రతను అధికారులు సీరియస్‌గా తీసుకోవడం లేదని హెచ్చరిస్తూ, పైలట్ ప్రాజెక్టు కింద తీసుకున్న వివిధ మండలాలకు చెందిన పాఠశాలల విద్యార్థులకు పదవ తేదీ లోపు చేర్చే విధంగా తక్షణమే చర్యలు తీసుకోవాలని జిల్లా కలెక్టర్ ఆదేశాల మేరకు డిఇఒ సుందర్ రావు తన ప్రకటనలో హెచ్చరించారు.

ఎలాంటి పొరపాట్లకు తావివ్వొద్దు

గ్రూప్-I ప్రిలిమినరీ పరీక్ష ఏర్పాట్లపై రంగారెడ్డి జిల్లా అదనపు కలెక్టర్ ప్రతిమసింగ్

ప్రజాపక్షం/రంగారెడ్డి ప్రతినిధి: గ్రూప్–I ప్రిలిమినరీ పరీక్ష నిర్వహణలో ఎలాంటి పొరపాట్లకు తావివ్వకుండా అధికారులందరు సమన్వయంతో పని చేయాలని రంగారెడ్డి జిల్లా అదనపు కలెక్టర్ ప్రతిమ సింగ్ సంబంధిత అధికారులకు సూచించారు. శుక్రవారం సమీకృత జిల్లా కార్యాలయాల భవనంలోని సమావేశ మందిరంలో జిల్లా అదనపు కలెక్టర్ ప్రతిమ సింగ్ జూన్ 9న నిర్వహించే గ్రూప్I ప్రిలిమినరీ పరీక్షకు సంబంధించి చేపట్టాల్సిన విధివిధానాలపై ఫ్లయింగ్ స్క్వాడ్స్, సిట్టింగ్ స్క్వాడ్స్, ఐడెంటిఫికేషన్ అధికారులు, శాఖ పరమైన అధికారులు, పరీక్ష నిర్వహణ పరిశీలకులకు శిక్షణ కార్యక్రమాన్ని నిర్వహించారు. ఈ సందర్భంగా అదనపు కలెక్టర్ ప్రతిమసింగ్ మాట్లాడుతూ జిల్లాలో గ్రూప్1 ప్రిలిమినరీ పరీక్ష నిర్వహణలో ఎలాంటి పొరపాట్లు జరగకుండా, జాగ్రత్తగా పరీక్ష నిర్వహించాలన్నారు. జిల్లాలో గ్రూప్1 ప్రిలిమినరీ పరీక్ష నిర్వహణకు (93) కేంద్రాలను ఏర్పాటు చేయడం జరిగిందని, 55 వేల 692 మంది అభ్యర్థులు పరీక్ష రాయనున్నట్లు తెలిపారు.రూట్ ఆఫీసర్లు,రీజనల్ కోఆర్డినేటర్స్,చీఫ్ సూపరింటెండెంట్స్, ఫ్లయింగ్ స్క్వాడ్స్, సిట్టింగ్ స్క్వాడ్స్, ఐడెంటిఫికేషన్ అధికారులు, లైజన్ అధికారులు పరీక్ష నిర్వహణలో తమకు కేటాయించిన విధులు పూర్తి బాధ్యతతో నిర్వహించాలన్నారు. పరీక్ష విధులు నిర్వహించే అధికారులు స

పెట్రోల్ పెంపులపై తనిఖీలు

ప్రజాపక్షం/మహబూబ్‌నగర్ ప్రతినిధిః పెట్రోల్ బంక్‌లపై అందుతున్న సిఆర్‌ఓ సంస్థ ఫిర్యాదు నేపథ్యంలో లీగల్ మెట్రాలజీ జిల్లా లీగల్ మెట్రాలజీ అధికారి పి.రామకృష్ణ ఆధ్వర్యంలో శుక్రవారం పలు పెట్రోల్ పెంపులపై తనికీలు నిర్వహించింది. అందులో ముఖ్యంగా లక్ష్మీ నరసింహ, ఫీలింగ్ స్టేషన్, బృందావన్ ఫీలింగ్ స్టేషన్, సఫా ఫీల్లింగ్ స్టేషన్‌లపై తనిఖీలు నిర్వహించింది. ఈ తనిఖీలలో ఎటువంటి ఉల్లంఘనలు బయల్పడలేదు. ఈ సందర్భంగా పెట్రోల్ పెంపు వారు ప్రతిరోజు తమ యొక్క పెట్రోల్ పెంపులు సరిగా పనిచేస్తున్నాయా లేదా అనే తర్వాతే వారి యొక్క పెంపులను వాడాలి. వారి పెంపులకి ప్రతి సంవత్సరం విధిగా వెరిఫికేషన్ సర్టిఫికెట్ తీసుకోవాలి. వెరిఫికేషన్ సర్టిఫికేట్ కాల పరిమితి ముగిసిన తర్వాత వాడినట్లయితే వారిపై కేసు నమోదు అవుతుంది. కావున పెట్రోల్ పెంపు వారు తప్పనిసరిగా వెరిఫికేషన్ చేయించుకుని సర్టిఫికేట్ తీసుకున్న వాడాల్సి ఉంటుంది. వినియోగదారులు కోరినట్లయితే ఐదు లీటర్ల క్యాన్‌తో డెలివరీ లను చెక్‌చేసి చూపించాలని జిల్లా లీగల్ మెట్రాలజీ అధికారి పి.రామకృష్ణ పేర్కొన్నారు. పై నిబంధనలు ఉల్లంఘించి నట్లయితే వారిపై కఠిన చర్యలు తీసుకోబడతాయి అని హెచ్చరించారు. ఈ సందర్భంగా వినియోగదారులు వారికి ఎటువంటి కంప్లైంట్ ఉన్న లీగల్ మెట్రోలజీ శాఖ కార్యాలయం ను సంప్రదించవచ్చని లేదా వాట్సప్ ద్వారా ఫోన్ నెంబర్ 9010651783 కు కంప్లైంట్ నమోదు చేసుకోవచ్చని తెలిపారు.

జడ్చర్లలో బడిబాట

ప్రజాపక్షం/జడ్చర్ల :జడ్చర్ల మున్సిపాలిటీ పరిధిలోని పదో వార్డులో ప్రాథమిక పాఠశాల ఉపాధ్యాయులు బడిబాట కార్యక్రమాన్ని నిర్వహించారు. ఇంటింటికి తిరుగుతూ ప్రభుత్వ పాఠశాలలోని వసతులు, ఉచిత విద్య, పాఠ్యపుస్తకాలు, డిజిటల్ క్లాసులు, మధ్యాహ్న భోజనం, నవోదయ గురుకులానికి ప్రత్యేక శిక్షణా తరగతుల గురించి విద్యార్థుల తల్లిదండ్రులకు వివరించారు. ఈ కార్యక్రమంలో కౌన్సిలర్ రాజు, ప్రధానోపాధ్యాయురాలు శారద, తదితరులు పాల్గొన్నారు.

12న ఉచితకంటి చికిత్సశిబిరం

ప్రజాపక్షం/నాగర్‌కర్నూల్‌ప్రతినిధి : జిల్లా అంధత్వ నియంత్రణ సంస్థ ఆధ్వర్యంలో నాగర్‌కర్నూల్ జిల్లా ఆస్పత్రిలో ఈనెల12న బుధవారం ఉదయం 9గంటలకు ఉచితకంటిచికిత్స శిబిరం నిర్వహిస్తున్నట్లు రిటైర్డ్ ఆప్తాలమిక్ ఆఫీసర్ బి.శివారెడ్డి శుక్రవారం ఒక ప్రకటనలో తెలిపారు. క్యాటరక్ట్‌కంటిపొరగలవారికి దృష్టిలోపంగల వారికి ఈశిబిరంలో ప్రత్యేకంగా కంటిపరీక్షలు నిర్వహించి అందులో అవసరమైనవారికి ప్రత్యేక అంబులెన్స్‌ద్వారా మహబూబ్‌నగర్ ఏనుగొండలోని లయన్‌రాంరెడ్డి కంటి ఆస్పత్రికి ఆపరేషన్ నిమిత్తం పంపనున్నట్లు తెలిపారు. ఈశిబిరానికివచ్చే వారు తప్పనిసరిగా బిపి, షుగర్, రక్తపరీక్ష, కరోనపరీక్ష, ఒకరోజు ముందుగానే చేయించుకోవాలని, రోగులుతమవెంట ఆధార్‌కార్డు, రేషన్ కార్డుజిరాక్సుకాఫి తెచ్చుకోవాలన్నారు. మరిన్ని వివరాలకు 9440454284కు సంప్రదించాలన్నారు.

దేవాలయానికి నోట్ల లెక్కింపు యంత్రం బహుకరణ

ప్రజాపక్షం/నాగర్‌కర్నూల్‌ప్రతినిధి : బిజినేపల్లి మండలపరిధిలోని పాలెం గ్రామంలో శ్రీఅలివేలుమంగసమేత వెంకటేశ్వరస్వామి దేవాలయానికి శుక్రవారం తాడూరు మండలం సిర్సవాడ గ్రామానికిచెందిన జున్నబస్విరెడ్డి మాధవి దంపతులు ఆలయసేవకు నోట్లలెక్కింపు యంత్రాన్ని ఆలయచైర్మన్ జున్నశేఖర్‌రెడ్డిద్వారా ఆలయ అర్చకులకు అందజేశారు. స్వామివారిసేవలోతరిస్తూ మొక్కులు, ముడుపులద్వారా భక్తులు అందిస్తున్నారని ఆలయ దినదినాభివృద్ధికి తోడ్పడుతున్న భక్తులందరికి స్వామివారి అనుగ్రహం, కృపకటాక్షాలు ఉండాలన్నారు. కార్యక్రమంలో ఆలయప్రధాన అర్చకులు రవిరామానుజచార్యులు, అర్చకులు జయంత్‌కుమార్, సొప్పరిబాలస్వామి,సురేందర్, బోనాసికుర్మయ్య, ఆలయసిబ్బంది బాబయ్య, శివకుమార్ పాల్గొన్నారు.

విద్యుదాఘాతానికి గేదె మృతి

ప్రజాపక్షం/వెల్దండ : మండలపరిధిలోని కొట్ర గ్రామంలో పోనుగోటినవీన్‌రావుకు చెందిన గేదే శుక్రవారం సాయంత్రం తన వ్యవసాయపొలంలో పశువులు మేస్తుండగా అక్కడ ఉన్న విద్యుత్‌వైరుతగిలి అక్కడికక్కడే మృతి చెందింది. మృతిచెందిన గేదేవిలువ సుమారుగా రూ.1,50,000వరకు ఉంటుందని బాధితుడు నవీన్‌కుమార్ ప్రభుత్వపరంగా ఆదుకోవాలని వేడుకుంటున్నాడు.

రేషన్‌బియ్యం పట్టివేత

ప్రజాపక్షం/కల్వకుర్తి : పట్టణంలోని నాగర్‌కర్నూల్‌రోడ్డులో సివిల్‌సప్లై డిప్యూటి తహసీల్దార్ రవికుమార్, ఎస్ఐ మాధవరెడ్డి కల్వకుర్తి సిబ్బందితో కలిసి వాహనాలు తనిఖీచేస్తుండగా రేషన్‌బియ్యంతోకూడిన రెండుబొలెరో వాహనాలు బల్మూర్ మండలం నుండి ప్రజాపంపిణీకి సంబంధించిన రేషన్‌బియ్యంను ఇతరులదగ్గర తక్కువధరకుకొని ఎక్కువధరలకు అమ్ముటకు27క్వింటాల్ వాహనంలో తరలిస్తుండగా పట్టుకోవడం జరిగిందని ఎస్ఐ మాధవరెడ్డి తెలిపారు. ఈసందర్భంగా సివిల్‌సప్లై డిప్యూటి తహసీల్దార్ రవికుమార్, ఎస్ఐ మాధవరెడ్డిలు మాట్లాడుతూ రేషన్‌బియ్యం తరలిస్తున్న వాహనాలతోపాటు వాహనాల డ్రైవర్, ఓనర్ సయ్యద్‌బాషా తుమ్మనపేట గ్రామం, రెండో వాహనం డ్రైవర్, ఓనర్ మల్లేష్ తుమ్మనిపేట గ్రామానికిచెందింది. వీరిపై కేసు నమోదుచేసి దర్యాప్తు చేస్తున్నట్లు ఎస్ఐ తెలిపారు.

కొనసాగుతున్న ఉచిత మెగా వైద్యశిబిరం

ప్రజాపక్షం/అచ్చంపేట : అచ్చంపేట నియోజకవర్గప్రజలకు వరదాయిని గామారి పేదప్రజలకు అమృతవర్షపువలే అచ్చంపేట మెగా సర్జికల్ క్యాంపు నిర్వహణ జరుగుతోంది. ఈసందర్భంగా ఎంఎల్ఏ వంశీకృష్ణ విలేకరులతో మాట్లాడుతూ నియోజకవర్గపేదప్రజలకు అన్నివర్గాలవారికి ఉచితంగా వైద్యసేవలు నిర్వహించాలని అభిప్రాయపడ్డామని తెలిపారు. ఈనెల 4న ప్రారంభమైన ఈవైద్యశిబిరం 1230మంది నమోదుచేసుకున్నారని ఇందులో 600లకేసులు సాధారణ ఆపరేషన్లుకాగా, 400లకేసులు ఇబ్బందికరంగా ఉన్నాయని తెలిపారు. నేటికి 70కేసులు చేశామని, మిగతా కేసులు అంచెలవారిగా చేయనున్నట్లు ఆయన తెలిపారు. మిగతాకేసులను నిమ్స్, ఉస్మానియా ఆస్పత్రికి పంపించనున్నట్లు తెలిపారు. కార్యక్రమంలో డిసిహెచ్‌ఎస్ మహేష్‌చంద, డాక్టర్ మహేష్, అనిత, ఉషశ్రీ పాల్గొన్నారు.

నిబంధనలు పకడ్బందీగా అమలు

గ్రూప్ 1 పరీక్ష నిర్వహణకు పక్కాగా ఏర్పాట్లు
జిల్లా కలెక్టర్ జి.రవి నాయక్

ప్రజాపక్షం/మహబూబ్‌నగర్ ప్రతినిధి : గ్రూప్ 1 పరీక్ష నిర్వహణకు పక్కాగా నిర్వహించాలని, నిబంధనలను పకడ్బందీగా అమలు చేయాలని జిల్లా కలెక్టర్ జి.రవి నాయక్ అధికారులను ఆదేశించారు. శుక్రవారం సమీకాత సమావేశ మందిరంలో డిపార్టుమెంట్ ఆఫీసర్స్, ఫ్లయింగ్ స్క్వాడ్ అధికారులు, ఐడెంటిఫికేషన్ ఆఫీసర్లకు రూట్ ఆఫీసర్లకు గ్రూప్ 1 పరీక్ష నిర్వహణ పై జరిగిన విలేకరుల సమావేశంలో ఆయన మాట్లాడుతూ టిజిపిఎస్‌సి ద్వారా ఈనెల 9వ తేదిన నిర్వహించబడుతున్న గ్రూప్ 1 పరీక్ష ఏర్పాట్లు పక్కాగా నిర్వహించాలని, పరీక్ష రాసే అభ్యర్థులకు ఎలాంటి అసౌకర్యం కలగకుండా పరీక్షా కేంద్రాల్లో ఫర్నిచర్, త్రాగునీరు సౌకర్యం, లైట్‌లు, ఫ్యాన్‌లు, పర్కింగ్ కండిషన్‌లో ఉన్నాయా పరిశీలించాలని, అన్ని వసతులు ఉండాలని ఆదేశించారు. డిపార్ట్‌మెంట్ ఆఫీసర్లు కేంద్రాలలో సీటింగ్ ఆరేంజ్‌మెంట్ వసతులు పరిశీలించాలని ఆడ, మగ అభ్యర్థులకు విడివిడిగా తనిఖీ ఏర్పట్లు చేయాలని ఇతరులను అనుమతించవద్దని ఫ్లయింగ్ స్క్వాడ్స్ పరీక్ష కేంద్రాలను పరిశీలించాలని ఐడెంటిఫికేషన్ ఆఫీసర్లు అభ్యర్థులు ఐడి కార్డులతో హాల్ టిక్కెట్లను పరిశీలించాలని పరీక్ష కేంద్రాలలో ఎవరికి మొబైల్ ఫోన్లకు అనుమతి లేదని, ఒక చీఫ్ సూపరింటెండెంట్‌కు మాత్రం ఎమర్జెన్సీ కోసం అనుమతి ఉందని తెలిపారు. విద్యుత్ శాఖ విద్యుత్ సరఫరా కు అంతరాయం లేకుండా ఏర్పాట్లు చేయాలని అన్నారు. ఈ నెల 9వ తేది జరిగే గ్రూప్ 1 పరీక్ష నిర్వహణకు 36 పరీక్ష కేంద్రాలు ఏర్పాటు చేయడం జరిగిందని ఉదయం 10.30 గంటల నుండి మధ్యాహ్నం 1 గంటల వరకు పరీక్ష జరుగుతుందని, 15199 అభ్యర్థులు హాజరవుతున్నారని తెలిపారు. ఈ కార్యక్రమంలో టిజిపిఎస్‌సి రీజనల్ కోఆర్డినేటర్ లు నాగ రాజు, అధికారి సుజీవన్ తదితరులు పాల్గొన్నారు.

ప్రభుత్వ పాఠశాలల్లో మెరుగైన సౌకర్యాలు

ప్రజాపక్షం/వెల్దండ : తల్లిదండ్రులు తమ పిల్లలను ప్రభుత్వ పాఠశాలల్లో చేర్పించాలని ఇంచార్జీ ఎంఈవో శంకర్‌నాయక్ కోరారు. శుక్రవారం మండలపరిధిలోని పెద్దాపూర్ చెరుకూర్‌కొట్ర, పోతేపల్లి, కుప్పగండ్ల, రాచూర్, తిమ్మినోనిపల్లి తదితర గ్రామాలలో జిల్లాపరిషత్, ప్రాథమికొన్నత, ప్రాథమిక ఉన్నత పాఠశాలల్లో బడిబాట కార్యక్రమం నిర్వహించారు. ఈసందర్భంగా వెల్దండ మండలకేంద్రంలో నిర్వహించిన బడిబాటలో ఇంచార్జీ ఎంఈవో శంకర్‌నాయక్ మాట్లాడుతూ ప్రభుత్వ పాఠశాలల్లో మెరుగైన సౌకర్యాలున్నాయని, ప్రైవేట్ పాఠశాలలకుధీటుగా విద్యాబోధన ఉంటుందన్నారు. ప్రభుత్వ పాఠశాలలో నిష్ణాతులైన ఉపాధ్యాయులు ఉంటారని, క్రీడాప్రాంగణం మధ్యాహ్న బోజనం, విశాలమైనగదులు, ఇంగ్లీష్‌మీడియంచదువు, చక్కటి క్రమశిక్షణ ఉంటుందన్నారు. ప్రతి ఒక్కరూ తమపిల్లలను ప్రభుత్వ పాఠశాలల్లో చేర్పించాలని తద్వారా ప్రభుత్వ విద్యబలోపేతం అవుతుందన్నారు. దీనికితోడు తెలంగాణప్రభుత్వం అమ్మ ఆదర్శ పాఠశాలపేరుతో మౌలిక వసతులకల్పనకోసం నిధులను వెచ్చిస్తుందని ఆనిధులతో పాఠశాలలో అన్ని మౌలిక వసతులుకల్పించనున్నట్లు ఆయన తెలిపారు. కార్యక్రమాలలో ఆయా పాఠశాలల ప్రధానోపాధ్యాయులు రామారావు, జైపాల్‌రెడ్డి, కృష్ణారెడ్డి, శ్రీనివాసులు, వెంకటరెడ్డి, వెంకటయ్యలతోపాటు విద్యార్థిని విద్యార్థులు, ఉపాధ్యాయులు పాల్గొన్నారు.

నకిలీ విత్తనాలుఅమ్మితే కఠినచర్యలు

ప్రజాపక్షం/వెల్దండ : అర్హతకలిగిన ఫర్టిలైజర్‌డీలర్లు నకిలీ విత్తనాలు అమ్మితే కఠిన చర్యలు తీసుకుంటామని మండల వ్యవసాయశాఖ అధికారిణి మంజుల పేర్కొన్నారు. శుక్రవారం మండలపరిధిలోని రాఘాయిపల్లి, చౌదర్‌పల్లి గ్రామాలనందు విత్తన, పురుగుమందుల ఎరువులడీలర్ల షాపులను వ్యవసాయశాఖ ఆధ్వర్యంలో తనిఖీ నిర్వహించారు. ఈసందర్భంగా ఆమె మాట్లాడుతూ రైతులకు నాణ్యమైన విత్తనాలు అందుబాటులో ఉంచాలని, విత్తనాలు కొనుగోలుచేసిన రైతుల సంతకాలుచేసిన రశీదులను అందజేయాలని సూచించారు. అదేవిధంగా స్టాక్‌రిజిస్టర్ నందు స్టాక్‌వివరాలు ప్రతిరోజు నమోదుచేయాలని, బ్లాక్‌బోర్డుపైన విత్తన రేట్లు, స్టాక్‌వివరాలుప్రతిరోజు నమోదు చేయాలని, విత్తనాలను ఎమ్మార్పీ ధరలకుమాత్రమే విక్రయించాలని హెచ్చరించారు.

కారుబోల్తా పలువురికి గాయాలు

ప్రజాపక్షం/అచ్చంపేట : అమ్రాబాద్ మండలం కుమ్మరోనిపల్లి గ్రామంలో శుక్రవారం సాయంత్రం కారుబోల్తాపడి పలువురికి గాయాలయ్యాయని వారిని వెంటనే అమ్రాబాద్ ప్రభుత్వ ఆస్పత్రికి తరలించినట్లు కుమ్మరోనిపల్లి గ్రామస్తులు తెలిపారు.

ట్రాక్టర్ ఢీకొని వ్యక్తిమృతి

ప్రజాపక్షం/అచ్చంపేట : ట్రాక్టర్‌ఢీకొన్న ఘటనలో వ్యక్తి మృతిచెందిన సంఘటన బల్మూర్ మండలం మైలారంగ్రామశివారులో శుక్రవారం చోటుచేసుకుంది. బల్మూర్ ఎఎస్ఐ రేణయ్యతెలిపిన వివరాల ప్రకారం మైలారం గ్రామానికిచెందిన కటికర్లచంద్రయ్య(45) మైలారం గ్రామశివారులోని అంబగిరి గ్రామానికివెళ్లే రోడ్డులో మేకలుమేపుతుండగా అదేగ్రామానికిచెందిన ట్రాక్టర్ చంద్రయ్యపైకి దూసుకురావడంతో చంద్రయ్య అక్కడికక్కడే మరణించాడు. మృతునికి భార్య, ఒకకుమారుడు, కుమార్తె ఉన్నారు. మృతుడిభార్య అలివేలు ఫిర్యాదుమేరకు కేసు నమోదుచేశామని తెలిపారు.

పాఠశాల తనిఖీ

ప్రజాపక్షం/అచ్చంపేట : బల్మూర్ మండలం కొండనాగుల బల్మూర్ గ్రామ జిల్లాపరిషత్ ఉన్నత పాఠశాలలను డిప్యూటిసిఇఓ గోపాల్‌నాయక్ శుక్రవారం ఆకస్మికంగా తనిఖీచేశారు. అనంతరం ఉపాధ్యాయులతో మాట్లాడుతూ పాఠశాలల అభివృద్ధిగురించి ఆయన చర్చలుజరిపారు. ప్రైవేట్ పాఠశాలలకు విద్యార్థులు వెళ్లకుండా చర్యలుతీసుకోవాలని ఆయన ఉపాధ్యాయులకు సూచించారు. నేటికి గ్రామీణ పాఠశాలలో ప్రభుత్వపాఠశాల విద్యార్థులకే మంచిర్యాంకు వచ్చిందని తెలిపారు. ఆయనవెంట ఎంపిడిఓ భాస్కర్, ఏఈ కోటేశ్వర్‌రావు ఉన్నారు.

ఉపాధి హామీ కూలీ రేట్లు పెంచాలి

ప్రజాపక్షం / కొత్తకోట : కొత్తకోట పెరుగుతున్న ధరలకు అనుగుణంగా ఉపాధి హామీ కూలీలకు కూలి రేట్లు పెంచాలని సిఐటియూ జిల్లా ఉపాధ్యక్షులు బొబ్బిలి నిక్సన్ కోరారు. శుక్రవారం మండల పరిధిలోని ముమ్మళ్లపల్లి గ్రామంలో కొనసాగుతున్నఉపాధి పనుల కూలీల దగ్గరికి వెళ్లి వారి సమస్యలను తెలుసుకోవడం జరిగింది. ఉపాధిలో సమ్మర్ అలవెన్స్‌లను తిరిగి ప్రారంభించాలని, పనిముట్లకు రోజువారిగా రూ. 20 చొప్పున చెల్లించాలని, కూలీలకు వంద రోజుల నుంచి 200 రోజులకు పని దినాలు పెంచాలని,ఇ లేదా ప్రతి కుటుంబంలో ఒకరికి 100 రోజులు పని కల్పించాలని ఆయన డిమాండ్ చేశారు. రోజు కూలి రూ. 600 చెల్లించాలని మెట్ల వ్యవస్థను పునర్ధించాలని ఆయన కోరారు. పెండింగ్ లో ఉన్న కూలి డబ్బులను వెంటనే కూలీలకు ఇవ్వాలని ఆయన కోరారు. పని ప్రదేశాలలో మంచినీటి సౌకర్యం టెంట్లు , మెడికల్ కిట్లను అందుబాటులో ఉంచాలని ఆయన కోరారు. ప్రభుత్వమే నిత్య వసర వస్తువుల ధరలు పెంచుతుందని, కూలీలకు కూలీ రేట్లు పెంచడం లేదు. ప్రస్తుతం చెల్లిస్తున్న రోజు కూలి డబ్బులకు ఒక పూట తిండి కూడా పెట్టలేని పరిస్థితిలో ఉందని ఆయన ఆరోపించారు. చేసిన కూలికి డబ్బులు సక్రమంగా ఇవ్వకుండగా వారానికి గుండు గుత్తగా డబ్బు చెల్లించడంతో కూలీలు ఆందోళనకు గురవుతున్నారని ఆయన చెప్పారు. ఈ సమావేశంలో కూలీలు చిన్న శేషన్న, పెద్ద శేషన్న, రాములు , రాధా , చిన్నమ్మ , శారద, చంద్రభారతి, నీలమ్మ తదితరులు పాల్గొన్నారు.

మత్స్య కార్మిక సంఘం అధ్యక్షుడి ఎన్నిక

ప్రజాపక్షం / వీపనగండ్ల : వీపనగండ్ల మత్స్య కార్మిక సంఘం అధ్యక్షులుగా నక్క సంగం వెంకటయ్య ఎన్నికైనట్టు జిల్లా కో ఆపరేటివ్ అసిస్టెంట్ రిజిస్టర్ శ్రీనివాస్ తెలిపారు. సోసైటీ పరిధిలో మొత్తం తొమ్మిది మంది డైరెక్టర్లు ఉండగా ఇద్దరు ఏకగ్రీవంగా ఎన్నిక కావడం జరిగిందని, ఏడు డైరెక్టర్ పదవులకు ఎన్నికలు నిర్వహించడం జరిగిందని వివరించారు. ఎన్నికల అనంతరం శుక్రవారం మత్స్య కార్మిక సంఘం అధ్యక్షునిగా నక్క సంగం వెంకటయ్య , ఉపాధ్యక్షులుగా సగనముని సోడా వెంకటయ్య, కార్యదర్శిగా చాపల సాయిబాబాను ఏకగ్రీవంగా ఎన్నుకున్నట్లు తెలిపారు. డైరెక్టర్లుగా గంగమ్మ, బుడ్డమ్మ, ఇదన్న, కురుమూర్తి, నర్సింహ, మొగులాలిలను ఎన్నుకున్నట్లు తెలిపారు.

రోడ్డు మరమ్మతులను పునరుద్ధరించాలి

ప్రజాపక్షం/వంగూర్ : మండలకేంద్రంనుండి ఉమ్మాపూర్ మీదుగా డిండికివెళ్లే రోడ్డు మరమ్మత్తులను చేపట్టాలని ఆయా గ్రామాలప్రజలు కోరుతున్నారు. ఉప్పలపాడు ఉమ్మాపూర్ గ్రామాలమధ్య డిఎల్ఐకాల్వ బ్రిడ్జి పనులకోసం రోడ్డుకు ఇరువైపుల మట్టితీయడంతో గుంతలమయంగామారి తరుచూ ప్రమాదాలు జరుగుతున్నాయి. వర్షాకాలంకావడంతో అసంపూర్తిగా తీసిన డిఎల్ఐ కాల్వలోకి వర్షంరావడంతో ఈరహదారిపై వెళ్లే వాహనదారులు తీవ్ర ఇబ్బందులను ఎదుర్కొంటున్నారు. గతప్రభుత్వం అసంపూర్తిగా చేసిన డిఎల్ఐ కాల్వపనులు ఈప్రాంతప్రజలకు శాపంగా మారిందని భూనిర్వాసితులు ఆవేదన వ్యక్తంచేస్తున్నారు. ఇప్పటికైనా డిఎల్ఐకాల్వ వద్ద బ్రిడ్జిని ఏర్పాటుచేసి ప్రమాదాలను నివారించాలని వాహనదారులను కోరుతున్నారు.

దుకాణదారులు పేర్లు నమోదుచేయాలి

ప్రజాపక్షం/నాగర్‌కర్నూల్‌ప్రతినిధి : జిల్లాలోని ప్రైవేట్ పాఠశాలలో చదువుతున్న విద్యార్థులకు పాఠ్యపుస్తకాలను విక్రయించే దుకాణదారులపేర్లను తమ కార్యాలయంలో అందజేయాలని డిఇఓ గోవిందరాజులు శుక్రవారం ఒక ప్రకటనలో తెలిపారు. ఆయా మండలాలవారిగా 202425 విద్యా సంవత్సరానికిగాను ఒకటినుంచి పదోతరగతివరకు ప్రభుత్వ పాఠ్యపుస్తకాలను విక్రయించే దుకాణదారులపేర్లను ఈనెల 10వతేదిసాయంత్రం 5గంటలలోపు తప్పక సమర్పించాలని ఆదేశించారు. ఆతర్వాత ఇచ్చినవారిపేర్లు ఎట్టిపరిస్థితుల్లోను పరిగణలోకి తీసుకోమన్నారు.

పరువునష్టం కేసులో రాహుల్‌కు బెయిల్

బెంగళూరు: పరువునష్టం కేసులో కాంగ్రెస్ అగ్రనేత రాహుల్ గాంధీకి ఊరట లభించింది. కర్ణాటక రాజధాని బెంగళూరులోని ప్రత్యేక న్యాయస్థానం ఆయనకు బెయిల్ మంజూరు చేసింది. వార్తా పత్రికల్లో కాంగ్రెస్ పరువునష్టం కలిగించే ప్రకటనలు జారీ చేసిందని ఆరోపిస్తూ.. బిజెపి కర్ణాటక యూనిట్ ఈ దావా వేసింది. దీని విచారణలో భాగంగా శుక్రవారం రాహుల్ కోర్టులో హాజరయ్యారు. గత బిజెపి ప్రభుత్వం అభివృద్ధి పనుల్లో 40శాతం కమీషన్ వసూలు చేసినట్లు కాంగ్రెస్ పార్టీ ఆరోపించిందని, '40 శాతం కమీషన్ ప్రభుత్వం'గా అభివర్ణిస్తూ పత్రికల్లో పెద్దఎత్తున ప్రకటనలు గుప్పించిందని పేర్కొంటూ కమలం పార్టీ నేత కేశవ్ ప్రసాద్ ఆ పార్టీ తరఫున గతంలో పరువు నష్టం దావా వేశారు. వివిధ రకాల ఉద్యోగాలకు భాజపా 'రేటు కార్డులు' పెట్టిందంటూ హస్తం పార్టీ పోస్టర్లు అతికించిందని, తద్వారా తమ పార్టీ పరువుకు భంగం కలిగించిందని పిటిషన్‌లో పేర్కొన్నారు. ఈ అంశంపై ఇదివరకు విచారణ జరిపిన బెంగళూరులోని ఎంపి/ఎమ్మెల్యే కోర్టు కర్ణాటక ముఖ్యమంత్రి సిద్ధరామయ్య, ఉప ముఖ్యమంత్రి డికె శివకుమార్‌లకు బెయిల్ మంజూరు చేసింది. అలాగే సహ నిందితుడిగా ఉన్న రాహుల్‌ను జూన్ 7న కోర్టులో హాజరుకావాలని ఆదేశించిన సంగతి తెలిసిందే. ఈ క్రమంలోనే ఆయన న్యాయస్థానం ఎదుట వ్యక్తిగతంగా హాజరయ్యారు.

విదేశీ పర్యటన కోసం సెలవులపై.. జిహెచ్‌ఎంసి కమిషనర్ రోనాల్డ్ రోస్
ఇన్‌చార్జ్ కమిషనర్‌గా అమ్రపాలి

ప్రజాపక్షం/హైదరాబాద్ : విదేశీ పర్యటన కోసం జిహెచ్‌ఎంసి కమిషనర్ రోనాల్డ్ రోస్ సెలవులపై వెళ్లారు. 13 రోజుల పాటు సెలవులు మంజూరు చేస్తూ ప్రభుత్వ ప్రధాన కార్యదర్శి శాంతి కుమారి శుక్రవారం ఉత్తర్వులు జారీ చేశారు. ఈనెల 8వ తేదీ నుంచి 23 వరకు రోనాల్డ్ రోస్ యూరప్‌లో పర్యటించనున్నారు. అప్పటి వరకు ఆయన స్థానంలో హెచ్‌ఎండిఏ జాయింట్ కమిషనర్ అమ్రపాలి కటను ఇన్‌చార్జ్ కమిషనర్‌గా నియమించారు.

ప్రిలిమినరీ పరీక్షకు ఏర్పాట్లు పూర్తి

ప్రజాపక్షం/హైదరాబాద్: గ్రూప్ 1 ప్రిలిమినరీ పరీక్షకు టిపిఎస్‌సి అన్ని ఏర్పాట్లు పూర్తి చేసింది. ఈ నెల 9న ఉదయం 10:30గంటల నుంచి మధ్యాహ్నం 1గంటలకు జరిగే పరీక్షకు సుమారు 4.03 లక్షల మంది అభ్యర్థులు హాజరుకానున్నారు. రాష్ట్ర వ్యాప్తంగా 897 పరీక్ష కేంద్రాలను ఏర్పాటు చేశారు. ప్రతి పరీక్ష కేంద్రంలో వంద మంది అభ్యర్థులకు ఒక గుర్తింపు అధికారిని నియమించారు. ప్రతి జిల్లా కలెక్టరేట్‌లో హెల్ప్ డెస్క్‌ను ఏర్పాటు చేశారు. పరీక్ష కేంద్రాలు ఉన్న ప్రాంతంలో ఆర్‌టిసి బస్సుల మరింత పెంచాలని టిజి ఆర్‌టిసికి టిపిఎస్‌సి కోరింది.

ఇక జిహెచ్‌ఎంసి డిజిటల్ చెల్లింపులు

ప్రజాపక్షం/హైదరాబాద్ : మహానగర పాలక సంస్థ(జిహెచ్‌ఎంసి) చెల్లింపులను డిజిటలైజేషన్ చేసింది. నగర పౌరులకు మరింత సౌకర్యవంతంగా సేవలు అందించేందుకు డిజిటల్ చెల్లింపులను జిహెచ్‌ఎంసి అందుబాటులోకి తీసుకోచ్చామని కమిషనర్ రోనాల్డ్ తెలిపారు. ఈ నెల 10వ తేదీ నుంచి డిజిటల్ చెల్లింపుల ప్రక్రియ అందుబాటులోకి రానుంది. బిల్ కలెక్టర్లు, పిఓ యంత్రం, పౌర సేవా కేంద్రాలు, మీసేవా కేంద్రాల నుండి ఆస్తిపన్నుకు సంబంధించి ప్రస్తుత నగదు వసూళ్ల విధానాన్ని జిహెచ్‌ఎంసి ఉపసంహరించుకుంది. డిజిటల్ చెల్లింపు ప్రక్రియను విజయవంతం చేయాలని కమిషనర్ నగర వాసులను కోరారు.

ఐఎన్‌టియుసి రాష్ట్ర ఉపాధ్యక్షులుగా సతీష్ బాబు నియామకం

ప్రజాపక్షం/హైదరాబాద్ : దేశంలోని సంఘటిత, అసంఘటిత కార్మికుల సమస్యల పరిష్కారానికి యువ ఐఎన్‌టియుసి నాయకులు కృషి చేయాలని ఐఎన్‌టియు.సి జాతీయ అధ్యక్షులు డాక్టర్. అంబటి కృష్ణమూర్తి కోరారు. హైదరాబాద్ బషీర్ బాగ్ లో శనివారం జరిగిన కార్యక్రమంలో ఐఎన్‌టియుసి తెలంగాణ రాష్ట్ర ఉపాధ్యక్షులుగా నియమితులైన దేగల సతీష్ బాబుకు అంబటి కృష్ణమూర్తి నియామక పత్రాన్ని అందజేశారు. ఈ సందర్భంగా అంబటి కృష్ణమూర్తి మాట్లాడుతూ కార్మికులకు సమస్యల పరిష్కారానికి ఐఎన్‌టియుసి అనేక విజయవంతమైన పోరాటాలు నిర్వహించిందని తెలిపారు. దురదృష్టవశాత్తు నేటి నిరంకుశ కేంద్ర ప్రభుత్వ పాలకులు కార్మిక వ్యతరేక చట్టాలను తీసుకవచ్చి కార్మికుల హక్కులను కాలరాస్తున్నారని, కార్మికుల హక్కులను కాపాడే బాధ్యత ట్రేడ్ యూనియన్ నాయకులపైనే ఉందని, దేశ వ్యాప్తంగా ఉద్యమాలకు సిద్ధం కావాలని ఆయన పిలుపునిచ్చారు. దేగల సతీష్ బాబు మాట్లాడుతూ ఐఎన్‌టియుసిని శక్తివంతమైన ట్రేడ్ యూనియన్ గా మర్చి నిర్మాణాత్మక పోరాటాలు చేపట్టి కార్మికుల ఎదుర్కుంటున్న సమస్యల పరిష్కరానికి శ్రద్ధతో కృషి చేస్తామన్నారు. తనపై నమ్మకం ఉంచి రాష్ట్ర ఉపాధ్యక్షులుగా నియామించిన డా. అంబటి కృష్ణమూర్తి కి ప్రత్యేక ధన్యవాదాలు తెలిపారు. ఈ కార్యక్రమంలో ఐ.ఎన్.టి.యు.సి జాతీయ కార్యదర్శి బి. నాగరాజు, తెలంగాణ రాష్ట్ర అధ్యక్షులు గుంజ శ్రీనివాస్, ప్రధాన కార్యదర్శి గూడా ఐలయ్య గౌడ్, నేతలు జేమ్స్, గురు ప్రసాద్ రావు, కృష్ణా రెడ్డి, వికాస్ సింగ్, అనిల్ రెడ్డి తదితరులు పాల్గొన్నారు.

79 ఏళ్ల వృద్ధుడికి టిఎవిఐప్రక్రియలో
ప్రసాద్ ఆసుపత్రి విజయవంతంగా గుండె శస్త్ర చికిత్స

ప్రజాపక్షం/హైదరాబాద్ : గుండె జబ్బుతో బాధపడుతున్న 79 ఏళ్ల వృద్ధుడికి ప్రసాద్ హాస్పిటల్స్లో ట్రాన్స్ అయోర్టిక

ప్రిలిమినరీ పరీక్షలు ప్రశాంతంగా జరిగేలా చర్యలు

అదనపు కలెక్టర్ రాహుల్ శర్మ

ప్రజాపక్షం/వికారాబాద్: ప్రిలిమినరీ పరీక్షలు ప్రశాంతం వాతా వర ణంలో జరిగేలా చర్యలు తీసు కో వాలని అదనపు కలెక్టర్ రాహుల్ శర్మ తెలిపారు. శక్రవారం కలెక్టర్ కార్యాలయంలో ఆయన మాట్లా డుతూ జిల్లాలోగ్రూప్–1 ప్రిలిమినరీ పరీక్షలో ఎలా ంటి తప్పిదాలకు తావులేకుండా చూడాలని, అధికా రులు సమన్వయతో పని చేయలని తెలిపారు. విద్యు త్తు,టాయిలెట్స్, తాగునీరు వంటి కనీస సౌక ర్యాలు ఉండే విధంగా అన్ని ఏర్పాటు ముందస్తుగానే చూసుకోవాలని, క్షేత్రస్థాయిలో కూడా పర్యవేక్షి ంచాలని అయన తెలి పారు. అభ్యర్థి హాల్ టికెట్ ఫోటోను క్షుణంగా పరిశీలించాలని సూచించారు. పూర్తి పోలీస్ బందో బస్తు మధ్య పరీ క్ష నిర్వహణకు చర్యలు తీసుకున్నట్లు అయన తెలిపారు.

అన్ని దానాల కన్న అన్నదానం గొప్పది

ప్రజాపక్షం/హయత్ నగర్ : అన్ని దానాల కన్న అన్నదానం గొప్పది అని టిపిసిసి ప్రచార కమిటీ రాష్ట్ర కో కన్వీనర్, అంతర్జాతీయ ఆర్యవైశ్య ఫదరేషన్ జాతీయ వర్కింగ్ ప్రెసిడెంట్,రాష్ట్ర అధ్య క్షుడు ఉప్పల శ్రీనివాస్ గుప్త అన్నారు. గురువారం అమావాస్య సందర్భంగా ఓం శ్రీమాతే నమః మహిళ సంఘం ఆధ్వర్యంలో చైతన్యపూరిలో అమావాస్య అన్నదాన కార్యక్రమాన్ని ఉప్పల శ్రీని వాస్ గుప్త పాల్గొన్నారు. ఈ కార్యక్రమంలో

ఐవిఎఫ్ మహిళ విభాగం ప్రధాన కార్యదర్శి మంజుల, రాజు, ఇందిరా, నిర్మల పాల్గొన్నారు.

ప్రిలిమినరీ పరీక్షలకు సర్వం సిద్ధం

* నిర్లక్ష్యం వహిస్తే సిబ్బందిపై కఠిన చర్యలు
* ఒక్క నిమిషం ఆలస్యమైనా అనుమతి లేదు
* జిల్లా అదనపు కలెక్టర్లు

ప్రజాపక్షం/మేడ్చల్ ప్రతినిధి: ఈ నెల 9న మేడ్చల్ జిల్లాలో జరుగనున్న పబ్లిక్ సర్వీసెస్ గ్రూప్1 ప్రిలిమినరీ పరీక్షల నిర్వహ ణలో ఎలాంటి తప్పిదాలు జరుగకుండా ప్రశాంత వాతావ రణంలో నిర్వహించటంతో సంబంధిత అధికారులు, సిబ్బంది పకడ్బందీగా, ప్రణాళికా యుక్తంగా, సమన్వయంగా పని చేయాలని జిల్లా అదనపు కలెక్టర్లు అభిషేక్ ఆగస్త్య, విజయేందర్‌రె డ్డిలు ఆదేశించారు. నిర్ణీత సమాయానికి ఒక్క నిమిషం ఆలస్యమైనా పరీక్షా కేంద్రాల్లోకి అనుమ తించేది లేదని, ఆ సమ యా నికి ప్రధాన గేట్లు మూసి వేయటం జరుగుతుందని, ఈ విషయం నిర్వాహ కు లతో సహా పరీక్షలకు హాజరయ్యే అభ్యర్థులు గమనించాలని వారు పేర్కొ న్నా రు. శుక్రవారం కలెక్టరేట్‌లోని ప్రజావాణి సమావేశ మందిరంలో నిర్వహించిన సమావేశంలో సిబ్బం దికి తగు సూచనలు జారీ చేసారు. ఈ సంద ర్భంగా అదనపు కలెక్టర్లు మాట్లాడుతూ జిల్లా వ్యాప్తంగా ఏర్పాటు చేసిన 105 పరీక్షా కేంద్రాల్లో 69,727 మంది అభ్యర్థులు ఈ పరీక్షలకు హాజరు కానున్నారని తెలిపారు. పరీక్షల నిర్వా హణ నిమిత్తం 105 మంది శాఖా పర అధికా రులు, ఏడుగురు జాయింట్ కస్టోడియన్ అధికా రులు, ఏడుగురు స్ట్రాంగ్ రూమ్స్, 18మంది రూట్, 22 మంది ఫ్లయింగ్ స్వాడ్, 276 మంది ఐడెంటిఫికేషన్,105 మంది అబ్జర్వర్ అధికారు లను నియమించామన్నారు. జూన్ 9న ఉదయం 10.30 నుండి మధ్యాహ్నం 1 గంట వరకు ఈ పరీక్ష ఉంటుందన్నారు. పరీక్ష నిర్వహణకు సంబంధించి చేపట్టాల్సిన విధి విధానాలు, నిర్వ హణా సిబ్బందికి అవసరమైన శిక్షణ కార్యక్ర మాన్ని ఈ సందర్భంగా నిర్వహించామని తెలి పారు. పరీక్షా కేంద్రం నుండి జవాబు పత్రాలను రిసెప్షన్ సెంటర్లకు తరలించటంలో పటిష్టమైన సాయుధ పోలీసు బందోబస్తుతో అవసరమైన అన్ని జాగ్రత్తలు తీసుకొని పరీక్షా కేంద్రాల్లోని లైజ నింగ్ అధికారులకు అంద చేయాలన్నారు. పరీక్షా కేంద్ర పరిసరాల్లో 144 సెక్షన్ అమలు చేయా లని, పరీక్షా కేంద్ర సమీప ప్రాంతాల్లో ఉన్న అన్ని జిరాక్స్ సెంటర్లను మూడు గంటల పాటు మూసి వేయి ంచాలన్నారు. అభ్యర్థుల నుండి బయోమె ట్రిక్ హాజరు విధానాన్ని అమలు చేయాలన్నారు. ఎవరైనా కాపీయింగ్, మాల్ ప్రాక్టీస్‌లకు పాల్ప డితే చట్ట పరమై న చర్యలు తీసుకోవాలన్నారు. అభ్యర్థులకు ఎలాంటి ఇబ్బందులు తలెత్తకుండా అవసరమైన అన్ని మౌళిక వసతులను ఏర్పాటు చేయాలన్నారు. ఛీప్ సూపరిం టెండెంట్లు, ఇన్వి జిలేటర్లు తమ విధులు నిర్వహించటంతో సమన్వ యంగా పని చేయాలని, ఏ మాత్రం తప్పిదం జరి గినా సంబంధితులపై కఠిన చర్యలు తీసుకొంటా మని వారు హెచ్చరించారు. పరీక్షా కేంద్రాల్లోకి వాచీలు, మొబైల్ ఫోన్లు, క్యాలిక్యులేటర్లు, గాడ్జెట్లు, అనుమతించేది లేదన్నారు.

భవన నిర్మాణ కార్మికులకు భవనం నిర్మించాలి

సిపిఐ నియోజకవర్గ కార్యదర్శి ఉమా మహేష్

ప్రజాపక్షం/జగద్గిరిగుట్ట: శ్రీభవని శ్రమశక్తి కార్మిక సంఘం జనరల్ బాడీ సమావేశం శుక్రవారం భవన నిర్మాణ సంఘం అధ్యక్షుడు బాలాజీ అధ్యక్షతన నిర్వహించారు. ఈ కార్యక్ర మానికి ఎఐటియుసి ప్రకాశం జిల్లా నాయకులు బాల కోటయ్య, ఎఐటియుసి జండాను ఆవిష్క రించగా, ముఖ్యఅతిథిగా ఎఐటి యుసి రాష్ట్ర ఉపాధ్యక్షుడు ఏసురత్నం, సిపిఐ నియోజకవర్గ కార్యదర్శి ఉమా మహేష్, ఎఐటియుసి జిల్లా అధ్య క్ష, కార్యదర్శి స్వామి, శ్రీనివాస్, నియోజకవర్గ అధ్యక్షుడు హరినాథ్‌లు పాల్గొన్నారు. భవన నిర్మాణ సంఘం కోసం ఖాళీస్థలంలో భవనం నిర్మా ణానికి అందరూ కలిసికట్టు గా పనిచేసి ఉద్యమించాలన్నారు. భవన నిర్మాణ కార్మి కులకు సంక్షేమ బోర్డు ఉండాలని పోరాటం ఎఐటియుసి చేసిందని, దీన్ని ద్వారానే భవ నం సాధించగలమన్నారు. కార్మికులం దరికి ఈఎస్ఐ, పిఎఫ్ లాంటి సౌక ర్యం, ఇండ్లు లేని వారికి ఇల్లు లేని వారికి ఇండ్ల స్థలం కోసం రానున్న రోజుల్లో పోరాటం నిర్వహించుకోడా నికి సన్నద్ధం కావాలని పిలు పునిచ్చారు. ఈ సందర్భంగా భవన నిర్మాణ కార్మిక సంఘం సభ్యత్వాన్ని జిల్లా అధ్యక్షులు నాగప్ప,ఉపాధ్యక్షుడు సాయిలు జిల్లా నాయకత్వానికి అందించారు.ఈ కార్యక్రమంలో. దళిత సంఘం అధ్యక్షుడు రాములు, బాబు, భవన నిర్మాణ సంఘం నాయ కులు రవి, సామెల్, మోహన్ రావు, యూసుఫ్ తదితరులు పాల్గొన్నారు.

నకిలీ విత్తనాలు విక్రయిస్తే చర్యలు

జిల్లా వ్యవసాయధికారి ఎస్.గీతారెడ్డి

ప్రజాపక్షం/యాచారం : మండలంలో వ్యవసాయ శాఖ పరిధిలో ఉన్న ఫెర్టిలైజర్ షాపుల్లో నకిలీ విత్తనాలు, ఎరువులు విక్రయిస్తే కఠిన చర్యలు ఉంటాయని జిల్లా వ్యవసాయాధికారి గీతారెడ్డి అన్నారు. శుక్రవారం యా చారం మండల కేంద్రంలో పలు ఫెర్టిలైజర్ షాపులను అకస్మికంగా తనిఖీ చేశారు. ఈ సందర్భంగా అమె మాట్లాడుతూ రైతులకు నాణ్యమైన ఎరువులు విత్తనాలు ఇవ్వాలని, నకిలీ విత్తనాలు విక్రయిస్తే వారిపై చట్టపరంగా చర్యలు తీసుకుంటామన్నారు. ఎరువులు, విత్తనాలు అమ్మితే వారికి తప్పకుండా రశీదులు ఇవ్వాలన్నారు. తెలంగాణ ఆగ్రో రైతు సేవా కేంద్రాన్ని తనిఖి చేశారు.ఈ కార్యక్రమంలో వ్యవసాయధికారి సందీఫ్ తదితరులు తెలిపారు.

కార్మికులకు వేతనాలు పెంచండి

ఎఐటియుసి అనుబంధం రాష్ట్ర ప్రధాన కార్యదర్శి కె యేసురత్నం

ప్రజాపక్షం/జగద్గిరిగుట్ట మున్సిపల్ స్టాఫ్ అండ్ అవుట్ సోర్సింగ్స్ వర్కర్స్ కార్మికులకు వేతనాలు పెంచాలని తెలంగాణ మున్సిపల్ స్టాఫ్ అవుట్ సోర్సింగ్ వర్కర్స్ యూని యన్ ఎఐటియుసి అను బంధం రాష్ట్ర ప్రధాన కార్యదర్శి కె యేసురత్నం, మేడ్చల్ మల్కాజిగిరి జిల్లా ఏఐటీయూసీ ప్రధాన కార్యదర్శి వి.శ్రీనివాస్‌లు అన్నారు. శుక్రవారం జ్యోతిరావు పూలే ప్రజాభవన్‌లో ప్రజా పాలన కార్యక్రమంలో పా ల్గొని తెలంగాణ ప్రణాళిక సంఘం వైస్ చైర్మన్ చిన్నారెడ్డిని కలిశారు. వారు మాట్లాడుతూ రాష్ట్రంలోని మున్సిపాలిటీలు, కార్పొరేషన్లు, గ్రేటర్ హైదరాబాద్ జిహెచ్ఎంసి పరిధిలో పనిచేస్తున్న కార్మికులకు నాలు గు సం వత్సరాల కాలం నుండి ఎలాంటి జీతాలు పెరగక అనేక ఇబ్బం దులు ఎదుర్కొంటున్నారని, ఖాళీగా ఉన్న ఉద్యోగాలను భర్తీ చేయాలన్నారు. ఎక్కువ కాలం నుండి పనిచేస్తున్న ఎస్ఎఫ్ఏలను, సూపర్‌వైజర్లను మార్చాలని, దూర ప్రాంతం నుంచి వచ్చి పారిశుద్ధ్య విధులు నిర్వహిస్తున్న కార్మి కులను దృష్టిలో పెట్టుకొని దూరా భారం తగ్గించాలని మెమోరాండాన్ని అందించారు.

శ్రీరంగగిరి వార్షికోత్సవాల్లో ఎంఎల్ఎ

ప్రజాపక్షం/చర్లపల్లి : ప్రతి ఒక్కరూ దైవభక్తిని అలవర్చుకోవాలని ఉప్పల్ ఎంఎల్ఎ బండారి లక్ష్మా రెడ్డి అన్నారు. శుక్రవారం హెచ్‌బి కాలనీ డివిజన్ పరిధిలోని శ్రీరంగగిరి శ్రీరంగనాథ స్వామినవమ వార్షికోత్సవం సందర్భంగా రెండవ రోజు సుప్రభాత సేవలో ప్రారంభమైన ధ్వజారోహణ కార్యక్ర మానికి స్థానిక ఎంఎల్ఎ బండారి లక్ష్మారెడ్డి హాజరై నూతన వస్త్రాలను సమ ర్పించి ప్రత్యేక పూజలు నిర్వహించారు. అనంతరం ప్రసాద వితరణ చేశా రు. ఎంఎల్ఎ దేవాలయ అభివృద్ధికి అన్ని రకాల సహయ సహకారాలు అం దిస్తానని ఆలయ చైర్మన్ డాక్టర్ ధనంజయకు హమీ ఇచ్చారు.ఈ కార్యక్ర మంలో మాజీ ఎంఎల్ఎ ఎన్‌విఎస్ఎస్ ప్రభాకర్,కార్పొరేటర్ జె ప్రభుదాస్, పన్నాల దేవేందర్‌రెడ్డి, మాజీ కార్పొరేటర్ జి శ్రీనివాస్‌రెడ్డి, నాగేశ్వరరావు, మహేందర్, జంపాల్‌రెడ్డి తదితరులు పాల్గొన్నారు.

బాక్స్ డ్రైనేజీ పనుల పరిశీలన

ప్రజాపక్షం/నాగారం: నాణ్యత ప్రమాణాలు పాటించి బాక్స్‌డ్రైనేజీ పను లను పూర్తి చేయాలని మున్సిపల్ చైర్మన్ కౌకుట్ల చంద్రారెడ్డి అన్నారు. శుక్ర వారం నాగారం మున్సిపాలిటీ పరిధిలో 8 కోట్ల హెచ్ఎండిఏ నిధులతో నిర్మిస్తున్న బాక్స్ డ్రైనేజీ పనులను చైర్మన్ పరిశీలించారు. పనుల్లో నాణ్యతా ప్రమా ణాలతో పనులను త్వరితగతిన పూర్తి చేసి అందుబా టులోకి తీసు కురావాలని అధికారులకు, కాంట్రాక్టర్‌కు సూచించారు. ఈ కార్యక్ర మంలో నాయకులు అన్నంరాజు శ్రీనివాస్ తదితరులు పాల్గొన్నారు.

దాడి చేసిన వారిపై చర్యలు తీసుకోవాలి

ప్రజాపక్షం/చర్లపల్లి : డబుల్ బెడ్ రూం లబ్ధిదారులపై పలువురు ప్రైవేటు వ్యక్తులు దాడి చేశారని కుషాయిగూడ పోలీస్ స్టేషన్‌లో బాధితులు ఫిర్యా దు చేశారు. కాప్రా సర్కిల్ పరిధిలోని హెచ్‌బి కాలనీ చైతన్య నగర్ డబుల్ బెడ్ రూం కాలనీలో కొంత మంది ప్రైవేట్ వ్యక్తులు లబ్ధిదారులపై దాడి చేయడం తో స్థానికంగా ఉద్రిక్తత నెలకొంది. లబ్ధిదారులకు చెందిన ఇళ్లకు ప్రైవేట్ వ్య క్తులు తాళాలు వేశారని, దీంతో ప్రశ్నించిన వారిపై దాడి చేయ డంతో ఒక వ్య క్తికి తీవ్ర గాయాలయ్యాయని కాలనీవాసులు పోలీసులను ఆశ్రయించి ఫిర్యా దు చేశారు. తమకు రక్షణ కల్పించాలని కోరుతూ కుషాయిగూడ ఏసిపి మహేష్,సిఐ రాజునాయక్‌లకు వినతి పత్రం అంద జేసి దాడి చేసిన వ్యక్తులపై తగు చర్యలు తీసుకోవాలని కోరారు.

కెసిఆర్‌ను కలిసిన బిఆర్ఎస్ నేతలు

ప్రజాపక్షం/శామీర్‌పేట : తెలంగాణ రాష్ట్ర మాజి ముఖ్యమంత్రి మంత్రి కల్వ కుంట్ల చంద్రశేఖర్ రావును శామీర్‌పేట మం డల బిఆర్ఎస్ సీనియర్ నాయకులు శుక్రవారం మర్యాదపూర్వకంగా కలిశారు. ఎర్రవల్లిలోని మాజి సిఎం కేసిఆర్ నివాసానికి తరలివెళ్లిన బిఆర్ఎస్ సీనియర్ నాయకుడు వంగ వెంకట్‌రెడ్డి, మజీద్‌పూర్ మాజి సర్పంచ్ సరసం మోహన్‌రెడ్డి, బిక్షపతిలు సిఎం కేసిఆర్‌ను కలిశారు. ఈ సందర్భంగా మండలానికి సంబందించిన పలు సమస్యలపై మాజి సిఎం కేసిఆర్‌కు వివరించామని వెంకట్‌రెడ్డి తెలిపారు.

సోమవారం నుంచి ప్రజావాణి

ప్రజాపక్షం/శామీర్‌పేట : తూంకుంట మున్సిపల్‌లో సోమవారం నుంచి ప్రజా వాణి కార్యక్రమాన్ని నిర్వహిస్తున్నట్లు తూంకుంట మున్సిపల్ కమిషనర్ వెంకట గోపాల్ శుక్రవారం ఒక ప్రకటనలో తెలిపారు. మేడ్చల్ మల్కాజ్‌గిరి జిల్లా కలెక్టర్ ఆదేశానుసారం తేది 10/06/2024 నుంచి ప్రతి సోమవారం ఉదయం 10 గంటల నుంచి మధ్యాహ్నం 1 గంట వరకు తూంకుంట మున్సిపల్ కార్యా ల యంలోని సమావేశపు హాల్‌లో ప్రజావాణి నిర్వహిస్తున్నట్లు తెలిపారు. ఈ అవకాశాన్ని పురపాలక ప్రజలు సద్వినియోగం చేసుకోవాలని కోరారు.

ద్విచక్ర వాహనాలు ఢీ

ఇద్దరికి తీవ్రగాయాలు

ప్రజాపక్షం / కొడంగల్ : ఆగిఉన్న ద్విచక్ర వాహనాన్ని అతివేగంగా వస్తున్న మరో ద్విచక్ర వాహనం ఢీకొ ట్టడం తో ఇరువురికి తీవ్ర గాయాలైన సంఘటన కొడంగల్ పట్ట ణ శివారులోని మిస్టార్ చాయ్ దగ్గర చోటుచేసుకుంది. ప్రత్యక్ష సాక్షుల కథనం మేరకు దుద్యాల గ్రామానికి చెం దిన కొత్త శ్రీనివాస్‌గౌడ్, కాలేయ రాములు (విజయ్)లు తమ సోంత ద్విచక్ర వాహనంపై చిట్లపల్లి దర్గాకు వెళ్లి తిరిగి కొడంగల్ వస్తుండగా పట్టణ శివారులోని మిస్టార్ చాయ్ వద్ద టీ తాగేందుకు రోడ్డుపై బైక్‌ను ఆపి వెనుక వస్తున్న వాహనాలను చూసి నెమ్మదిగా వస్తుం డగా బిచ్చ ల్ తాండకు చెందిన హన్మంత్‌నాయక్ అనే యువకుడు తన ద్విచక్ర వాహనాన్ని అతివేగంగా నిర్లక్ష్యంగా నడుపు ఢీ కోట్టడంతో శ్రీనివాస్‌గౌడ్ కాలు విరిగిపోగ రాములుకు స్వల్ప గాయాలైయ్యాయి. యాక్సిడెంట్ చేసిన యువకుడు పారిపోతుండగా స్థాని కులు పట్టుకుని చితక బాది పోలీసులకు అప్పగించారు. సంఘటన స్థలానికి వచ్చిన పోలీసులు క్షతగాత్రులను నేషనల్ హైవే ఆంబు లెన్స్‌లో కొడంగల్ ప్రభుత్వాస్పత్రికి తరలించి అక్కడి నుంచి మెరుగైన చికిత్స నిమిత్తం హైద్రాబాద్ నిమ్స్‌కు తరలించారు. క్షతగాత్రుడి అన్న వెంకట్రాములు గౌడ్ పిర్యాదు మేరకు కేసు నమోదు చేసి విచారణ చేస్తున్నట్లు ఎస్ఐ భరత్‌రెడ్డి తెలిపారు.

యూనిఫామ్‌లు సకాలంలో అదించాలి

జిల్లా కలెక్టర్ సి.నారాయణరెడ్డి

ప్రజాపక్షం/వికారాబాద్ప్రతినిధి : పాఠశాల విద్యార్థులకు సకాలంలో స్కూల్ యూనిఫామ్ లను అందించాలని జిల్లా కలెక్టర్ సి.నారాయణ రెడ్డి అన్నారు. ఈ సందర్భంగా శుక్రవారం వికారాబాద్ జిల్లా అదనపు రాహు ల్ శర్మతో కలసి మహిళ స్వయ సహయ సంఘల సభ్యు లు తయారు చేసిన స్కూల్ యునిఫామ్ /ఏక రూప దు స్తులను జిల్లా విద్యాశాఖ అధికారి ఆధ్వర్యంలో వివిధ పాఠశా లలకు సంబంధిం చిన ప్రధానోపాధ్యయులకు అదంజేశారు. ఈ సందర్భంగా మహాళ సంఘాల సభ్యులను కలె క్టర్ అభినందించారు. ప్రభుత్వ పాఠశాలల్లో చదివే విద్యార్థులకు స్కూల్ యూనిఫామ్ లను సకాలంలో అందించేలా చర్యలు చేపట్టాలని కలెక్టర్ తెలిపారు. స్కూల్ యూనిఫామ్‌లలో మార్పులు చేర్పు లు ఉంటే సరిచేయాలని సూచించారు. జిల్లాలో యుని ఫామ్‌ల తయారీకి కోటి 20లక్షల రూపాయలు ఖర్చు చేసి అందిస్తున్నట్లు తెలిపారు. ఈ నెల 10 వ తేదీ లోపు పాఠశాలలకు చేరుకూనేలా చర్యలు తీసుకోవాలన్నారు. ఈ కార్యక్ర మంలో విద్యాశాఖ అధికారి రేణుఖదేవి , అడిషనల్ డిఆర్డిఓ సరోజ ,తదితరులు పాల్గొన్నారు.

కాలనీల్లో కార్పొరేటర్ పర్యటన

ప్రజాపక్షం/మల్కాజిగిరి: వినాయక్‌నగర్ డివిజన్‌లో వర్షాల కారణంగా ఏర్ప డుతున్న గుంతలు పూడ్చ టం, పలు ప్రాంతాల్లో డ్రై నేజి పైపులు పగిలి రోడ్లపై పొంగి పొరులుతున్న మురికి నీటి వల్ల ఎదురవు తున్న ఇబ్బం దులను వెంటనే పరిష్కరించాలని స్థానికులు మొరపెట్టుకొన్నారు. శుక్ర వారం డివిజన్‌లోని పలు కాలనీల్లో స్థానిక కార్పొరేటర్ రాజ్యలక్ష్మి జిహెచ్ఎంసి డివిజన్ ఇంజనీర్ లొక్య, ఏఈ సత్యలక్ష్మి ,వర్క్ ఇనస్పెక్టర్లు సాగర్, వెంకటేష్ లతో కల్సి పర్యటించారు. సూర్యనగర్‌లో గుర్రపు డెక్కల వల్ల డ్రైనేజి సమస్యలు ఏర్పడుతున్న విషయాన్ని కార్పొరేటర్ దృష్టికి తీసుకొని వచ్చారు. వర్షాకాలం కారణంగా అధికారులు మరింత అప్రమత్తంగా ఉంటూ ఎలాం టి ప్రమాదాలకు జరుగకుండా చూడాలని ఈ సందర్భంగా అధికారులకు సూచిస్తూ కాలనీ సమస్యలు త్వరితగతంగా పూర్తి చేయిస్తానని చెప్పారు. కార్పొరేటర్ వెంట డివిజన్ అధ్యక్షులు ఓం ప్రకాష్, సాయి సురేష్, కాలనీవాసులు సుబ్రహ్మణ్యం, ప్రకాష్ తదితరులు పాల్గొన్నారు.

సాదాసీదాగా మున్సిపల్ సమావేశం

ప్రజాపక్షం/కొడంగల్: కొడంగల్ మున్సిపల్ సమావేశం శుక్రవారం సాదాసీదాగా సాగింది. మున్సిపల్ చైర్మెన్ జగదీశ్వర్‌రెడ్డి అధ్యక్షతన మున్సి పల్ కార్యాలయంలో పాలకవర్గ సమావేశాన్ని నిర్వహించారు. మున్సిపల్ పరిధిలోని ఆయా గ్రామాలలో నెలకొన్న సమస్యలపై ఆరా తీశారు. ఎజెం డా ప్రకారం అభివృద్ధి, నీటి సరఫరా, పారిశుద్ధ్యం తదితర అంశాలపై సుద ర్ఘంగా చర్చించారు. ఎన్నికల కొడ్ కారణంగా అభివృద్ధి పనులు పెండింగ్ ఉన్నాయని వాటిని త్వరితగతిన పూర్తి చేసేందుకు ప్రతి ఒక్కరు సహకరిం చాలని పలు అంశాలపై తీర్మానం చేశారు. సమావేశంలో మున్సిపల్ వైస్ చైర్మెన్ ఉషారాణి, వార్డు కౌన్సిలర్‌లు, కోఆప్షన్ సభ్యులు మున్సిపల్ కమి షనర్ బలరాంనాయక్, కార్యాలయ అధికారులు, సిబ్బంది పాల్గొన్నారు.

డ్రైవింగ్ లైసెన్స్‌చలానా రూ.5000

ట్రాఫిక్ ఎసిపి శంకర్

ప్రజాపక్షం/హైదరాబాద్: డ్రైవింగ్ లైసెన్స్ లేకుం డా వాహనాలు నడిపిస్తే గతంలో విధించిన రూ.500 చలానా స్థానంలో ప్రస్తుతం రూ.5000 లతో పాటు మూడు నెలల జైలు శిక్ష కూడా విధిం చవచ్చని బేగంపేట ట్రాఫిక్ ట్రైనింగ్ ఇనిస్టిట్యూట్ ఎసిపి జి.శంకర్‌రాజు తెలిపారు. ట్రాఫిక్‌పై అవగా హన కల్పించాలనే ఉద్దేశ్యంతో ఇఎస్ఐ మెడికల్ కాలేజి ఆడిటోరియంలో శనివారం రోడ్డు ప్రమా దాలు, నివారణ అనే అంశంపై ఆయన పవర్‌పా యింట్ ప్రెసెంటేషన్ ద్వారా విద్యార్థులకు, ఇఎ స్ఐ ఆసుపత్రి సిబ్బందికి అవగాహన కలగచే శారు. ఎక్కువగా యువత ఓవర్ స్పీడ్, రాంగ్ రూట్, సిగ్నల్ జంపింగ్ , సెల్ ఫోన్ డ్రైవింగ్ చేస్తు న్నారు అని అన్నారు. గతంలో లైసెన్స్ లేకుండా డ్రైవింగ్ చేస్తే రూ. 500 మా త్రమే జరిమానా ఉం డేదని, ఇప్పుడు అది రూ. 5000 వరకు విధించ వచ్చు అలాగే మూడు నెలల జైలు శిక్షను కూడా విధిస్తారని తెలిపారు. సిగ్నల్ పడ్డప్పుడు ఆగే ఓపి క కూడా కొందరు వాహనదారులకు లేకుండా వెళ్లడం బాధాకరమన్నారు. తొందరగా వెళ్లాలనే ఆత్రమే ఇలాంటి రోడ్డు ప్రమాదాలకు కారణమవు తుందన్నారు. ప్రతి ఒక్కరు వాహనం నడిపేట ప్పుడు తప్పనిసరిగా హెల్మెట్ ధరించాలన్నారు. వాహనం వెనుక కూర్చున్న వ్యక్తి కూడా తప్పని సరిగా హెల్మెట్ ధరించాలని, ద్విచక్ర వాహనంపై ట్రిపుల్ రైడింగ్ చేస్తే రూ.1,200 వరకు జరిమానా విధిస్తారు మరియు మూడు నెలలు లైసెన్స్ సస్పెండ్ అవుతుందన్నారు. 18 సంవత్సరములు నిండిన ప్రతి ఒక్కరు తప్పని సరిగ లైసెన్స్ తీసుకో వాలి అని చెప్పారు. వాహనాలు నిర్లక్ష్యంగా నడ పటం ప్రమాదకరం అన్నారు. ముఖ్యంగా విద్యా ర్థులు ఈ వయసు నుంచే పట్టుదల, కృషి, ఆత్మ విశ్వాసం అలవర్చుకోవాలి అన్నారు.

ఇండియా ఆర్ట్ ఫెస్టివల్‌ను ప్రారంభించిన మంత్రి

ప్రజాపక్షం/హైదరాబాద్: రేతిబౌలిలోని కింగ్స్ కొహి నూర్ కన్వెన్షన్ సెంటర్లో ఏర్పా టు చేసిన 'ఇండియా ఆర్ట్ ఫెస్టివల్‌ను పర్యాటక, సాంస్కృతిక శాఖ మంత్రి జూపల్లి కృష్ణారావు ప్రారంభిం చారు. అనేక మంది ప్రఖ్యాత కళాకారులు తీర్చిదిద్దిన చిత్రా లను, కళాఖండాలను మంత్రి జూపల్లి తిలకించారు. వారి కృషిని, ప్రతిభను కొనియాడారు. తమ సృజ నాత్మకతతో అద్భుత కళాఖండాలతో ఆర్ట్ ఫెస్టివల్‌ను సుసంపన్నం చేసిన కళాకారు లను, ప్రతి ఏటా ముంబై, బెంగళూర్ లో నిర్వహించే ఇండియా ఆర్ట్ ఫెస్టివల్ ను మొద టిసారి హైదరాబాద్ లో ఏర్పాటు చేసినం దుకు ఆర్ట్ ఫెస్టివల్ డైరెక్టర్ రాజేంద్రను ఈ సందర్భంగా ఆయన అభినందించారు. అన తరం మంత్రి జూపల్లి మాట్లాడుతూ మంచి పెయింటింగ్స్ చూసినప్పుడు మనసు ప్రశాం తంగా ఉంటుందన్నారు. కళలు, కళాకారు లను ప్రోత్సహించాల్సిన అవసరం ఉందని తెలిపారు. మన ప్రోత్సాహం వారికి మరింత ఉత్సహాన్ని ఇస్తుందని, కొత్త కళాఖండాలను మనకు అందించేలా వారికి ప్రేరణను ఇస్తుం దని చెప్పారు. ప్రముఖ కళాకారులు వేసిన చిత్రాలు, కళాకృతులు ఒకేచోట చూడటం అద్భుతంగా ఉందనని, కళా ప్రేమికులకు ఇది మంచి అవకాశమని, దీన్ని సద్విని యోగం చేసుకోవాలని సూచించారు.

హనుమాన్ ఆలయంలో చోరీ

ప్రజాపక్షం/శామీర్‌పేట : గుర్తు తెలియని దుండగులు హను మాన్ ఆలయంలో చోకి పాల్ప డిన ఘటన తుర్కపల్లి జీనోమ్ వ్యాలీ పోలీస్‌స్టేషన్ పరిధిలో శుక్రవారం చోటుచేసుకుంది. స్థానికులు పూ జారి తెలిపిన వివరాల ప్రకారం.. శామీర్‌పేట మం డలం లాల్‌గడి మలక్‌పేట ప్రధాన రహాదారిలోని ఆంజనేయ స్వామి ఆలయంలో వెండి అభర ణాలు చోరికి గుర య్యాయి. గుర్తు తెలియని వ్యక్తు లు గురువారం అర్ధరాత్రి గుడి లోకి చొరబడి చోరీ చేశారు. పూజారి యధావిధిగా పూజ చేయడానికి ఆల యం తెరిచి చూడగా స్వామి వారికి అలంకరిచిన సుమారు కిలో వెండి కనిపిం చడం లేదని పూజారి మనోహర్ తెలిపారు. దొంగతనం జరిగిందని బావించి పోలీసులకు సమాచారమి చ్చారు. ఘటన స్థలానికి విచ్చేసిన పోలీసులు దొంగ తనా నికి సంబందించిన వీడియోలను సిసి కెమరా పుటేజిని పోలీ సులు పరిశీలి స్తున్నారు. పూజారి పిర్యాదు మేరకు పోలీ సులు కేసు నమోదు చేసుకుని దర్యాప్తు చేస్తున్నారు.

క్రీడ

ఇండియా x పాక్ మ్యాచ్
టికెట్లు అన్‌సోల్డ్!

న్యూయార్క్ : టి20 వరల్డ్‌కప్ మ్యాచ్‌లు రసవత్తరంగా సాగుతున్నాయి. అయితే మ్యాచ్‌లు జరుగుతున్న స్టేడియాలకు మాత్రం ఆశించిన స్థాయిలో ప్రేక్షకులు రావట్లేదు. ఇప్పటివరకు జరిగిన అన్ని మ్యాచ్‌ల్లో ఖాళీ సీట్లే ఎక్కువగా దర్శనమిచ్చాయి. టోర్నమెంట్‌కు ఆతిథ్యమిస్తున్న అమెరికాలో క్రికెట్‌కు పెద్దగా ఆదరణ లేకపోవడం దీనికి ప్రధాన కారణంగా భావించవచ్చు. అయితే టోర్నీలో మొత్తంలో హై వోల్టేజ్ మ్యాచ్ భారత్ పాకిస్థాన్ పోరుకు మాత్రం భారీ సంఖ్యలో ఆడియెన్స్ హాజరవుతారని ఐసిసి ఆశిస్తోంది. జూన్ 9న న్యూయార్క్ నసావు క్రికెట్ స్టేడియంలో ఈ మ్యాచ్ జరగనుంది. ఇక ఈ మ్యాచ్‌తో టోర్నీకి భారీగానే ఆదాయం వస్తుందని ఐసీసీ భావించింది. కానీ, ఈ మ్యాచ్‌కు కూడా అంతంత మాత్రానే ప్రేక్షకులు స్టేడియానికి రానున్నట్లు తెలుస్తోంది. మ్యాచ్‌కు ఇంకా రెండు మాత్రమే ఉన్నప్పటికీ టికెట్లు పూర్తిగా అమ్ముడు కాలేదు. ఐసిసి వెబ్‌సైట్‌లో ఇంకా చాలా టికెట్లు అందుబాటులో ఉన్నట్లు చూపిస్తోంది. ప్రీమియమ్ క్లబ్ లాంజ్, డైమ్‌ండ క్లబ్ లాంజ్‌ల్లో వందలాది టికెట్లు అన్‌సోల్డ్‌గానే ఉన్నాయి. కాగా, ఏ టోర్నీలోనైనా ఇండోపాక్ క్రికెట్ మ్యాచ్‌కు టికెట్లు ఇంత నెమ్మదిగా అమ్ముడవడం ఇదే తొలిసారి అని నెటిజన్లు అంటున్నారు. కాగా, కేవలం 300 డాలర్ల టికెట్లు పూర్తిగా అమ్ముడయ్యాయి.

దాదాపు డబుల్: అయితే సాధారణం కంటే టికెట్లు రేట్లు విపరీతంగా పెంచడమే ఇందుకు ప్రధాన కారణంగా తెలుస్తోంది. ఇదే టోర్నీలో న్యూయార్క్ స్టేడియంలో జరిగిన భారత్ ఐర్లాండ మ్యాచ్‌కు ప్రీమియమ్ టికెట్ (పిచ్‌కు ఎదురుగా) 1000 డాలర్లు ఉండగా, అదే టికెట్ ఇండోపాక్ మ్యాచ్‌కు 2500 డాలర్లకు (రూ. 2.10 లక్షలు) పెంచారు. అంటే 150శాతం పెంచారు. ఇక డైమ్‌ండ ప్రీమియమ్ సీట్ అత్యధికంగా 10,000 డాలర్లు (రూ. 8.30 లక్షలు)గా నిర్ణయించారు.

ఫైనల్ కంటే ఎక్కువ రేటు: దీనిపై క్రికెట్ అనలిస్ట్‌లు కూడా స్పందిస్తున్నారు. 'అమెరికన్లకు క్రికెట్ గురించి ఎక్కువగా తెలీదు. అందుకనే తెలియని గేమ్ కోసం అంత ఎక్కువ ధర టికెట్లు కొనుగోలు చేసి స్టేడియానికి వెళ్లాలనుకోరు' అని ఓ నెటిజన్ కామెంట్ చేశారు. ఇక అమెరికాలో అత్యంత ఆదరణ కలిగిన బాస్కెట్‌బాల్, ఎన్‌బిఎ టోర్నమెంట్ మ్యాచ్‌లకు కూడా ఇంత ఎక్కువగా టికెట్లు లేవు అని, రీసెంట్‌గా జరిగిన ఎన్‌బిఎ ఫైనల్ మ్యాచ్ టికెట్ ధర కూడా అంత కంటే తక్కువ (546 డాలర్లు) ఉందని అన్నాడు.

డేంజర్ జోన్‌లో పాకిస్తాన్!

టి20 ప్రపంచకప్ 2024లో పాకిస్థాన్ శుభారంభం అందుకోలేకపోయింది. పసికూన అమెరికా చేతిలో చిత్తయ్యింది. గురువారం అర్ధరాత్రి జరిగిన ఈ మ్యాచ్ సూపర్ ఓవర్‌కు దారి తీయగా అనవసర తప్పిదాలతో పాకిస్థాన్ మూల్యం చెల్లించుకుంది. ఈ ఓటమి పాకిస్థాన్ జట్టును క్లిష్ట పరిస్థితుల్లోకి నెట్టేసింది. గ్రూప్‌ఏలో భారత్, యూఎస్ఏ, కెనడా, ఐర్లాండ్‌తో ఉన్న పాకిస్థాన్ తొలి మ్యాచ్ ఓటమితో డేంజర్ జోన్‌లో నిలిచింది. పాకిస్థాన్ తమ తదుపరి మ్యాచ్‌లో భారత్‌తో తలపడనుంది. ఆదివారం జరగనున్న ఈ హైఓల్టేజ్ మ్యాచ్‌కు ముందు పాకిస్థాన్ పసికూన అమెరికా చేతిలో ఓడిపోవడం ఆ జట్టు ఆత్మస్థైర్యాన్ని దెబ్బతీసింది. ఈ టోర్నీలో పాకిస్థాన్ ముందడుగు వేయాలంటే భారత్‌పై విజయం సాధించడం తప్పనిసరి. ఒకవేళ ఈ మ్యాచ్‌లో ఓడినా.. వర్షం కారణంగా రద్దయినా పాకిస్థాన్ క్లిష్ట పరిస్థితులను ఎదుర్కొంటోంది. ఆతిథ్య అమెరికా వరుసగా కెనడా, పాకిస్థాన్ జట్లను ఓడించి నాలుగు పాయింట్స్‌తో ప్రస్తుతం గ్రూప్‌ఏ టాపర్‌గా కొనసాగుతోంది. ఐర్లాండ్‌పై గెలిచిన భారత్ రెండో స్థానంలో ఉండగా.. పాకిస్థాన్, కెనడా, ఐర్లాండ తర్వాతి స్థానాల్లో నిలిచాయి. అగ్రస్థానంలో ఉన్న అమెరికా తమ చివరి లీగ్ మ్యాచ్‌ల్లో భారత్, ఐర్లాండ్‌తో ఆడనుంది. ఈ రెండు మ్యాచ్‌ల్లో ఒక్కటి గెలిచినా అమెరికా ఖాతాలో 6 పాయింట్స్ చేరుతాయి.

అమెరికాతో పోటీ..

మరోవైపు పాకిస్థాన్.. భారత్ చేతిలో ఓడి ఐర్లాండ్ కెనడాపై గెలిచినా 4 పాయింట్స్ వస్తాయి. అప్పుడు పాకిస్థాన్ టోర్నీ నుంచి నిష్క్రమించాల్సి వస్తుంది. ఒకవేళ పాకిస్థాన్ భారత్ చేతిలో ఓడి.. ఐర్లాండ్, కెనడాపై గెలిచి సూపర్8 చేరాలంటే ఇతర జట్ల ఫలితాలపై ఆధారపడాల్సి ఉంటుంది. మిగతా జట్లు కూడా రెండేసి మ్యాచ్‌లు ఓడిపోవాలి. అప్పుడు రన్ రేట్ కీలకం అవుతోంది. అప్పుడు మెరుగైన రన్‌రేట్ ఉన్న జట్టు టోర్నీలో ముందడుగు వేస్తోంది. ప్రస్తుతం పాకిస్థాన్‌కు అమెరికాతోనే పోలీ నెలకొంది. ఇక పాకిస్థాన్‌ను ఓడించిన అమెరికాకు ఐర్లాండ్‌ను ఓడించడం పెద్ద కష్టం కాకపోవచ్చు. పైగా సొంతగడ్డపై ఈ టోర్నీ జరుగుతుండటం ఆ జట్టుకు కలిసొచ్చే అంశం. మరోవైపు పాకిస్థాన్ బ్యాటింగ్, ఫీల్డింగ్, బౌలింగ్‌లో బలహీనంగా కనిపిస్తోంది.

భారత్ చేతిలో ఓడితే..

ఈ చికాకులు ఏం లేకుండా పాకిస్థాన్ సూపర్–8కు చేరాలంటే భారత్‌ను ఓడించాలి. అప్పుడే ఎలాంటి సమీకరణాలతో సంబంధం లేకుండా పాక్ టోర్నీలో ముందడుగు వేస్తోంది. పసికూన చేతిలో ఓడి పుంజుకోవడం పాకిస్థాన్‌కు కొత్త కాదు. గత టీ20 ప్రపంచకప్ 2024లో పాక్ జింబాబ్వేతో ఓడింది. ఆ తర్వాత సంచలన ప్రదర్శనతో ఫైనల్ చేరింది.

14 ఏళ్ల కిందటి ఓటమికి రివెంజ్

టి20 ప్రపంచకప్‌లో అమెరికా జట్టు, పాక్ లాంటి సీనియర్ టీమ్‌లతో తలపడటం ఇదే మొదటిసారి. అయితేనేం ఆ మ్యాచ్‌లో భారీ విజయం సాధించింది. ఈ విజయం వెనక ఉన్నది మాత్రం భారత్‌కు చెందిన యంగ్ ప్లేయర్ సౌరభ్ నేత్రావల్కర్. గురువారం (జూన్ 6) జరిగిన మ్యాచ్‌లో పాక్‌ను అద్భుతంగా కట్టడి చేశాడు. అత్యంత పొదుపైన బౌలింగ్‌తో నాలుగు ఓవర్లలో 18 పరుగులిచ్చి 2 వికెట్లు తీశాడు. వేసిన తొలి మూడు ఓవర్లలో కేవలం 8 పరుగులు మాత్రమే ఇచ్చి పాక్ ప్లేయర్లను భయపెట్టాడు. మరీ ఈ స్టార్ ప్లేయర్ కెరీర్ ఎలా మొదలైందంటే?

ముంబయి నుంచి అమెరికా దాకా : 1991 అక్టోబర్ 16న ముంబయిలో జన్మించాడు వైభవ్. చిన్న వయసు నుంచే క్రికెట్‌పై ఉన్న ఆసక్తి వల్ల అండర్19 టీమ్‌కు ప్రాతినిధ్యం వహించాడు. ఆ టోర్నీలో కేఎల్ రాహుల్, మయాంక్ అగర్వాల్, సందదీప్ శర్మ స్టార్స్‌తో కలిసి ఆడాడు. అంతే కాకుండా ముంబయి తరపున కొన్ని రంజీ ట్రోఫీల్లోనూ ఆడాడు. కానీ భారత జట్టులో చోటు సంపాదించుకోలేకపోయాడు. 23 ఏళ్ల వయసులో ఉన్నత చదువుల కోసం అమెరికా వెళ్లిపోయాడు. అక్కడ కంప్యూటర్ సైన్స్‌లో మాస్టర్స్ పూర్తి చేసి సాఫ్ట్‌వేర్ ఉద్యోగం సంపాదించుకున్నాడు. అయితే తన మనసు ఇంకా క్రికెట్ మీదే ఉండటం వల్ల అమెరికా క్రికెట్ టీమ్‌లో కష్టపడి స్థానం దక్కించుకున్నాడు. అలా అమెరికా తరపున తొలిసారి మైదానంలోకి దిగి యునైటెడ్ అరబ్ ఎమరైట్స్ జట్టులో తలపడ్డాడు. అమెరికా టీమ్‌కు కొంతకాలం కెప్టెన్‌గానూ వ్యవహరించాడు. ఇప్పటి వరకు ఈ స్టార్ క్రికెటర్ 48 వన్డేలు, 29 టీ20 మ్యాచ్‌లు ఆడాడు.

రీల్

ఆగని గ్లోబల్ స్టార్ మ్యానియా.. చరణ్‌తో వెస్ట్రన్ సింగర్స్

భారతీయ సినిమా గర్వించదగ్గ చిత్రం రౌద్రం రణం రుధిరంతో గ్లోబల్ వైడ్‌గా ఎలాంటి సెన్సేషన్ నమోదు అయిందో తెలిసిందే. మరి ఈ సినిమా దెబ్బతో దర్శకుడు రాజమౌళి సహా హీరోలు రామ్‌చరణ్, ఎన్టీఆర్‌లు కూడా గ్లోబల్ ఫేమ్ తెచ్చుకున్నారు. అయితే రామ్ చరణ్‌కి ఏకంగా గ్లోబల్ స్టార్ అనే ట్యాగ్ కూడా వచ్చేసింది. మరి ఈ ట్యాగ్‌కి తగ్గట్టుగానే గ్లోబల్ లెవెల్లో అనేకమంది ప్రముఖులు ఆర్ఆర్ఆర్‌లో రామ్ చరణ్ కోసం చాలానే మాట్లాడారు. మరి ఇది ఇప్పటికీ ఆగలేదు అని చెప్పాలి. వెస్ట్రన్ కంట్రీస్ లో చాలా మంది పాపులర్ డీజేస్, సింగర్ లు ఉంటారు. అలా ఉన్నటువంటి దిచైన్ స్మోకర్స్ గా పిలవబడే ఇద్దరు అన్నతమ్ములు అలెక్స్ పాల్, ఆండ్రూలు రామ్ చరణ్‌తో వర్క్ చేయాలని తమ ఆశాభావం వ్యక్తం చేశారు. ఆర్ ఆర్ ఆర్‌లో రామ్‌చరణ్ హాట్ గయ్ అంటూ తాము వర్క్ చేయాలి అనుకుంటే ఇండియా నుంచి చరణ్‌కి వర్క్ చేస్తామని తెలిపారు. దీనితో వీరి ఇంటర్వ్యూ సంబంధించిన క్లిప్ ఇప్పుడు ఫ్యాన్స్ లో సోషల్ మీడియాలో వైరల్ గా మారింది.

కన్నప్ప టీజర్ రిలీజ్‌కి డేట్ ఫిక్స్

డైనమిక్ హీరో విష్ణు మంచు డ్రీమ్ ప్రాజెక్ట్ కన్నప్ప నుంచి వస్తున్న ప్రతీ అప్డేట్ ఎంతగా వైరల్ అవుతోందో అందరికీ తెలిసిందే. ఈ చిత్రంలో ప్రభాస్ కీలక పాత్రలో నటిస్తున్నారు అని మేకర్స్ నుండి అప్డేట్ రావడం తో సినిమా పై ఒక్కసారిగా అంచనాలు పెరిగాయి. ఈ చిత్రం కోసం ప్రభాస్ ఎలాంటి రెమ్యునరేషన్ ఛార్జ్ చేయడం లేదు. చాలా తక్కువ రోజులు ఈ చిత్రం కోసం ప్రభాస్ కేటాయించాడు అని సమాచారం. అయితే ఈ చిత్రంకి సంబంధించిన టీజర్ విడుదలపై మేకర్స్ తాజాగా ఒక క్లారిటీ ఇచ్చారు. జూన్ 14, 2024 న టీజర్ ను విడుదల చేయనున్నట్లు ప్రకటించారు. ఇదే విషయాన్ని వెల్లడించడానికి సరికొత్త పోస్టర్ విడుదల చేయడం జరిగింది. పోస్టర్ ఆడియెన్స్ ను విశేషంగా ఆకట్టుకుంటుంది. ఎంతో ప్రతిష్టాత్మకంగా తెరకెక్కుతున్న ఈ భారీ బడ్జెట్ మూవీలో మోహన్‌లాల్, బాలీవుడ్ స్టార్ హీరో అక్షయ్ కుమార్, మోహన్‌బాబు తదితరులు కీలక పాత్రల్లో కనిపించనున్నారు. విష్ణు మంచు డ్రీమ్ ప్రాజెక్ట్ అయిన ఈ కన్నప్పను మోహన్ బాబు భారీ ఎత్తున నిర్మిస్తున్నారు. ముఖేష్ కుమార్ సింగ్ దర్శకత్వం వహిస్తున్న ఈ చిత్రానికి కెమెరామెన్గా ప్రఖ్యాత హాలీవుడ్ సినిమాటోగ్రాఫర్ షెల్డన్ చౌ, యాక్షన్ డైరెక్టర్ కెచా ఖంపక్డీతో సహా ఆకట్టుకునే అద్భుతమైన టీం పనిచేస్తోంది. ఆకర్షణీయమైన విజువల్స్, అద్భుతమైన కథ, కథనాలతో ప్రపంచ వ్యాప్తంగా ఈ చిత్రం త్వరలోనే ప్రేక్షకుల ముందుకు రానుంది.

ప్రేక్షకులకు అదిరిపోయే 'లవ్ మౌళి'

ట్యాలెంటెడ్ యాక్టర్ నవదీప్ నటిస్తున్న తాజా చిత్రం 'లవ్ మౌళి' జూన్ 7న థియేటర్లలో రిలీజ్ కు రెడీ అయ్యింది. ఈ సినిమాను దర్శకుడు అవనీంద్ర తెరకెక్కిస్తుండగా, బోల్ రొమాంటిక్ ఎంటర్టైనర్ గా ఈ చిత్రాన్ని రూపొందించారు. ఇక ఈ సినిమాలో నవదీప్ సరికొత్త అవతారంలో కనిపిస్తుండటంతో ఈ సినిమాపై ప్రేక్షకుల్లో మంచి బజ్ క్రియేట్ అయ్యింది. కాగా, ఈ సినిమా ప్రివ్యూను ఇప్పటికే ప్రదర్శించిన సంగతి తెలిసిందే. అయితే, ఈ ప్రివ్యూని చూసిన వారు ఈ సినిమాలో ఓ అదిరిపోయే స్భజ్ ఉందని చెబుతున్నారు. 'లవ్ మౌళి' మూవీని చూసేందుకు వెళ్లే ప్రేక్షకులకు హీరో రానా దగ్గుబాటి స్పెషల్ ఎంట్రీ స్భజింగ్ గా ఉంటుందని వారు చెబుతున్నారు. లవ్ మౌళి సినిమాలో రానా ఉంటాడని ఎవరూ ఊహించలేరని.. కానీ ఆయన తెరపై కనిపించగానే అందరూ అవాక్కవుతారని సినిమా చూసిన వారు చెబుతున్నారు. మొత్తానికి 'లవ్ మౌళి' కంటెంట్ తో పాటు క్యాస్టింగ్ తోనూ ప్రేక్షకులను మెస్మరైజ్ చేసేందుకు సిద్ధమయ్యిందని అభిమానులు అంటున్నారు. మరి ఈ సినిమా బాక్సాఫీస్ వద్ద ఎలాంటి విజయాన్ని అందుకుంటుందో తెలియాలంటే జూన్ 7 వరకు వెయిట్ చేయాల్సిందే.

కీలక వడ్డీరేట్లు మారలేదు
ఆహార ద్రవ్యోల్బణంపైనే ఆర్‌బిఐ దృష్టి

ముంబయి : ఊహించిన విధంగానే రిజర్వ్‌బ్యాంక్ ఆఫ్ ఇండియా (ఆర్‌బిఐ) కీలక వడ్డీరేట్లలో మార్పులేదు. ద్రవ్యోల్బణాన్ని భరించగలిగేస్థాయిలో 4 శాతం కంటటే తక్కువకు తీసుకురావాలన్న ఊకదంపుడు నిర్ణయాన్ని మరోసారి ఉద్ఘాటించింది. కాకపోతే ఆహార ద్రవ్యోల్బణం ప్రజలకు, ఆర్థిక వ్యవస్థకు ఇబ్బందులు తెచ్చిపెడుతున్నందువల్ల దానిపై ప్రత్యేకదృష్టి కేంద్రీకరించాలని భావించింది. ఈనెల 5 నుండి మూడు రోజులపాటు జరిగిన రిజర్వ్‌బ్యాంకు ఎంపిసి (ద్రవ్య విధా కమిటీ) సమావేశం నిర్ణయాలను ఆర్‌బిఐ గవర్నర్ శక్తికాంత దాస్ శుక్రవారంనాడు పత్రికలకు తెలియజేశారు. ఈ ఎంపిసి కమిటీలో ముగ్గురు ఆర్‌బిఐ సభ్యులతోపాటు అంతకు సమానంగా మరో ముగ్గురు బయటి ప్రముఖులు సభ్యులుగా ఉంటారు. రెపో రేటును 6.50 శాతం వద్ద స్థిరంగాఉంచాలని ఎంపిసి సమావేశం నిర్ణయించింది. ఈ విధంగా రెపో రేటును అదేస్థాయిలో కొనసాగించాలని రిజర్వ్‌బ్యాంకు ఎంపిసి సమావేశం నిర్ణయించడం వరుసగా ఇది ఎనిమిదోసారి. ఐతే బయట నుండి ఎంపిసిలో సభ్యులుగా ఉన్న ఇద్దరు అషిమా గోయల్, జయంత్ వర్మ వ్యతిరేక ఓటు వేశారు. నరేంద్రమోదీ వరుసగామూడోసారి ప్రధామంత్రిగా మరో మూడు రోజుల్లో పదవీ బాధ్యతలు చేపడతారనగా రిజర్వ్ బ్యాంకు ఈ నిర్ణయాలు తీసుకుంది. కేంద్రంలోని నరేంద్రమోదీ ప్రభుత్వానికి పూర్తి మెజారిటీ లేకపోవడంవల్ల ఆర్థిక వ్యవస్థ అనుకున్న లక్ష్యాలు సాధించడంలో సమస్యలు వస్తాయని రేటింగ్ సంస్థలు భావిస్తున్నాయి. భూసంబంధ, కార్మిక సంబంధమైన ఆర్థిక, ద్రవ్య సంస్కరణలు మరింతగా జాప్యం జరుగుతాయని భావిస్తున్నాయి. ఆసియాలో అతిపెద్ద మూడవ ఆర్థిక వ్యవస్థగా ఉన్న భారత్ గత ఏడాదిలో శరవేగంగా వృద్ధి సాధించింది. ఐతే ఈ ఏడాదిలో లక్ష్యాల సాధన అంత సులభం కాదని రేటింగ్ సంస్థలు భావిస్తున్నాయి. 2025 మార్చి నాటికి ప్రస్తుత ఆర్థిక సంవత్సరంలో వృద్ధిని రిజర్వ్‌బ్యాంకు 7 శాతం నుడి 7.2 శాతానికి పెంచి చూపించింది. ఐతే ద్రవ్యోల్బణం అంచనాలను మాత్రం 4.5 శాతంగా పేర్కొంది. భారత రియల్ జిడిపి 2023–24 ఆర్థిక సంవత్సరంలో 8.2 శాతానికి పెరిగింది. అదేసమయంలో ద్రవ్యోల్బణం ఏప్రిల్‌లో ఆర్‌బిఐ లక్ష్యాన్ని మించి 4.83 శాతంగా ఉంది. ఈ ఏడాది మార్చి త్రైమాసికం నాటికి దేశ ఆర్థిక వృద్ధి ఊహించినదానికంటే ఎక్కువగా 7.8 శాతం మేరకు పెరిగింది.

'నీట్' అక్రమాలపై సుప్రీం కోర్టు ఉన్నతస్థాయి విచారణ చేయాలి

న్యూఢిల్లీ : వైద్య విద్యా కోర్సుల కోసం నిర్వహించే 'నీట్' ప్రవేశపరీక్షలో అక్రమాలపై సుప్రీం కోర్టు పర్యవేక్షణలో ఉన్నతస్థాయి విచారణ చేయాలని కాంగ్రెస్ పార్టీ డిమాండ్ చేసింది. పేపర్ లీకులు, రిగ్గింగ్, అవినీతి అనేది నీట్ సహా అనేక పరీక్షలలో అంతర్భాగంగా మారిందని ఎఐసిసి అధ్యక్షులు మల్లిఖార్జున ఖర్గే అన్నారు. మోదీ ప్రభుత్వమే ఇందుకు ప్రత్యక్ష బాధ్యత వహించాలని, అనేక నియామక పరీక్షలలో అభ్యర్థులు పలు అక్రమాలు, పేపర్ లీకులతో , వారి జీవితాలతో ఆడుకుంటున్నారని విమర్శించారు. దేశ యువతను బిజెపి మోసం చేసిందని సామాజిక వేదిక 'ఎక్స్'లో ఆయన శుక్రవారం పోస్ట్ చేశారు. నేషనల్ టెస్టింగ్ ఏజెన్సీ (ఎన్‌టిఎ) ఎలాంటి అక్రమాలు జరగలేదని పేర్కొందని, ఎన్‌సిఇఆర్‌టి పుస్తకాలలో మార్పులు, పరీక్షా కేంద్రంలో నష్టపోయినందుకు గ్రేస్ మార్కులే విద్యార్థులు అధిక మార్కులు పొందడానికి కారణమని తెలిపింది. ఈ కుంభకోణంలో లక్షలాది విద్యార్థులు భవిష్యత్తు ఉన్నదని, వారితో ఆడుకోవద్దని, ఇది పూర్తిగా ఆమోదయోగ్యం కాదని, క్షమించరానిదని ఎఐసిసి ప్రధాన కార్యదర్శి జైరామ్ రమేశ్ తన 'ఎక్స్' ఖాతాలో పోస్ట్ చేశారు. మంగళవారం విడుదలైన నీట్ పరీక్షలో ఒకే పరీక్షా కేంద్రంలోని ఎనిమిది మంది విద్యార్థులకు 720కి 720 మార్కులు ఎలా వచ్చాయని, 67 మందికి టాప్ మార్కులు ఎలా వచ్చాయ ని ప్రశ్నించారు. ఇది నీట్ పరీక్ష పత్రం లీకైందనే తీవ్రమైన అనుమానాలకు తావిస్తోందన్నారు. తొలుత నీట్ పేపర్ లీకైందని, ఇప్పుడు మార్కుల్లో కూడా కుంభకోణం ఉన్నదని విద్యార్థులు ఆరోపిస్తున్నారని ఎఐసిసి ప్రధాన కార్యదర్శి ప్రియాంక గాంధీ తన ఎక్స్ ఖాతాలో పోస్ట్ చేశారు.

మహిళా కానిస్టేబుల్‌కు రైతు సంఘాలు అండ

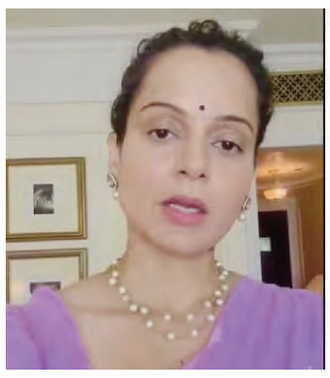

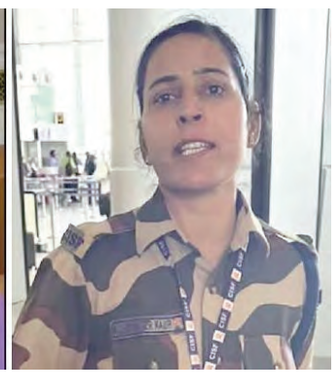

చండీగఢ్ : బిజెపి ఎంపిగా ఎన్నికైన సినీ నటి కంగనా రనౌత్ చెంపపై కొట్టినట్లు ఆరోపణలు ఎదుర్కొంటున్న సిఐఎస్ఎఫ్ మహిళా కానిస్టేబుల్‌కు రైతు సంఘాలు అండగా నిలిచాయి. ఈ ఘటనకు దారి తీసిన మొత్తం ఘటనపై సరైన దర్యాప్తు చేయాల్సిన అవసరం ఉందని పేర్కొన్నాయి. సంయుక్త కిసాన్ మోర్చ (ఎస్‌కెఎం), కిసాన్ మజ్దూర్ మోర్చ వంటి ప్రముఖ సంఘాలు కానిస్టేబుల్‌కు మద్దతుగా నిలిచాయి. రైతుల నిరసనలకు వ్యతిరేకంగా కంగనా రనౌత్ తీసుకున్న వైఖరితో నిరాశ చెందిన సిఐఎస్ఎఫ్ మహిళా కానిస్టేబుల్‌ను సస్పెండ్ చేసి, దర్యాప్తు ప్రారంభించారు. ఈ అంశంపై పంజాబ్ డిజిపిని కలిసి సరైన దర్యాప్తు చేయాలని కోరుతామని చండీగఢ్‌లో శుక్రవారంలో ఏర్పాటు చేసిన మీడియా సమావేశంలో ఎస్‌కెఎం నాయకుడు జగ్జీత్ సింగ్ దల్లేవాల్, కిసాన్ మజ్దూర్ సంఘర్షష్ కమిటీ ప్రధాన కార్యదర్శి సర్వణ్ సింగ్ పాంధేర్‌లు తెలిపారు. ఆ మహిళా కానిస్టేబుల్‌కు అన్యాయం జరగొద్దని కోరతామన్నారు. కానిస్టేబుల్‌కు అన్యాయం జరగొద్దని కోరుతూ పంజాబ్‌లోని మొహాలిలో సీనియర్ ఎస్‌పి కార్యాలయం వరకు జూన్ 9న 'ఇన్సాఫ్ మార్చ్' (న్యాయం కోసం ప్రదర్శన) నిర్వహిస్తామని వెల్లడించారు. పంజాబ్‌లో ఉగ్రవాదం, హింస దిగ్భ్రాంతికరంగా పెరిగిపోతుందని గురువారం ఢిల్లీకి చేరుకోగానే కంగనా రనౌత్ తన ఎక్స్ ఖాతాలో విడియో సందేశాన్ని పోస్ట్ చేశారు. తాను సురక్షితంగా, మంచిగా ఉన్నానని పేర్కొన్నారు. విమానశ్రయంలో కానిస్టేబుల్ తన ముఖంపై కొట్టిందని, తనను తిట్టడం ప్రారంభించిందని అన్నారు. తనను ఎందుకు కొడుతున్నావని అడిగితే, తాను రైతు ఉద్యమానికి మద్దతునిస్తున్నట్లు తెలిపిందన్నారు. రైతులకు రూ.100, రూ.200 ఇచ్చినందునే ఢిల్లీలో నిరసనల్లో పాల్గొంటున్నారని కంగనా గతంలో వివాదాస్పద ఆరోపణలు చేశారు. తమకు మీడియా ద్వారానే ఈ ఘటన గురించి తెలిసిందని మహిళా కానిస్టేబుల్ సోదరుడు తెలిపారు. తన సోదరి 15 ఏళ్ళుగా కేరళ, చెన్నై, అమృత్‌సర్ తదితర ప్రాంతాలలో పని చేసిందని, ప్రస్తుతం కపుర్తలాలో పని చేస్తోందన్నారు. దల్లేవాల్, పాంధేర్‌లు మాట్లాడుతూ కానిస్టేబుల్ సోదరుడు రైతు ఉద్యమాలలో చురుకుగా ఉండేవాడని, తమ సంఘంలో ఉన్నాడని తెలిపారు. రైతులు, పెద్దవారైన మహిళలు, పంజాబీలపై కంగనా గతంలో చేసిన వ్యాఖ్యలు కానిస్టేబుల్ మనోభావాలను దెబ్బతీసాయని సర్వణ్ సింగ్ అన్నారు. పంజాబ్‌లో ఉగ్రవాదం పెరిగిపోతుందని ఆమె చేసిన వ్యాఖ్యలను తీవ్రంగా మండిపడ్డారు. సెక్యూరిటీ చెకింగ్ వద్ద కంగనా రనౌత్ పర్స్, మొబైల్ ఫోన్‌లు ఉంచిన సమయంలో ఆమె వైపు నుండి కొన్ని వ్యాఖ్యలు వచ్చాయనే వాదనలు కూడా ఉన్నాయని, అదే నిజమైతే కానిస్టేబుల్‌ను తప్పుపట్టొద్దని, ఆమె తన డ్యూటీ చేసుకుంటుందని తెలిపారు. అందరికీ రనౌత్ గతం గురించి తెలుసునని, రైతుల పట్ల ఆమె వాడిన భాష కూడా తెలుసునని చెప్పారు. ఆమెకు వ్యతిరేకంగా చర్యలు తీసుకోవాలని రైతు నాయకులు డిమాండ్ చేశారు. ఇటీవల లోక్‌సభ ఎన్నికల్లో రైతులు బిజెపికి బుద్ధి చెప్పారని, గ్రామీణ ప్రాంతాలలో ఆ పార్టీకి చెందిన 73 మంది అభ్యర్థులు ఓడిపోయారని చెప్పారు.రైతు ఉద్యమంపై భాష్పవాయుడు, బుల్లెట్లు వినియోగించడంపై దేశ ప్రజలు తమ ఆగ్రహాన్ని బ్యాలెట్ ద్వారా వెల్లడించారని రైతు నేతలు అన్నారు.

కవితపై సిబిఐ అనుబంధ చార్జిషీట్
మరో 14 రోజులు కస్టడీ పొడిగింపు

న్యూఢిల్లీ : ఢిల్లీ ప్రభుత్వం రూపొందించిన మద్య విధానం అవినీతి కేసులో భాగస్వామిగా ఉన్న బి ఆర్ ఎస్ నాయకురాలు, తెలంగాణ శాసన మండలి సభ్యురాలు కల్వకుంట్ల కవిత (46) కు వ్యతిరేకంగా సిబిఐ శుక్రవారంనాడు అనుబంధ చార్జిషీట్ దాఖలు చేసింది. ఈ అవినీతి కేసులో కవితను విచారణ చేయడానికి తగినన్ని ఆధారాలు ఉన్నాయని సిబిఐ పేర్కొంది. ఢిల్లీలోని సిబిఐ ప్రత్యేక కోర్టు న్యాయమూర్తి జస్టిస్ కావేరీ బవేజా ఎదుట సిబిఐ తన తుది నివేదికను ఉంచింది. ఈ విషయాన్ని పరిశీలనలోకి తీసుకున్న న్యాయమూర్తి ఈ కేసును తిరిగి జులై 6వ తేదీకి వాయిదా వేశారు. అదేవిధంగా కవితకు జ్యుడీషియల్ కస్టడీని మరో 14 రోజులు పొడిగిస్తూ ఉత్తర్వులు జారీ చేశారు. దీంతో కవిత ఈనెల 21వ తేదీ వరకూ తీహార్ జైలులోన ఉంటారు. అవినీతి నిరోధకచట్టంలోని సంబంధిత నిబంధనలకు అనుగుణంగా కవితపై చార్జిషీటు దాఖలు చేశారు. ఐతే కవితపై ఇప్పటికీ ఇంకా దర్యాప్తు కొనసాగుతోందని సిబిఐ పేర్కొంది. తెలంగాణ ఉద్యమ నాయకుడు, తెలంగాణ మాజీ ముఖ్యమంత్రి కె.చంద్రశేఖరరావు కుమార్తె కవిత తీహార్ జైలులో ఉండగా ఏప్రిల్ నెలలో సిబిఐ అధికారులు ఆమెను అరెస్టు చేశారు. లెక్కల్లో చూపించని ధనాన్ని దొడ్డిదారిన తరలిస్తున్నారన్న ఆరోపణలపై ముందుగా ఎన్‌ఫోర్స్‌మెంట్ డైరెక్టరేట్ అధికారులు మార్చి 15వ తేదీన కవితను హైదరాబాద్ బంజారా హిల్స్‌లోని ఆమె నివాసం నుండి అరెస్టు చేసి ఢిల్లీకి తరలించారు. ప్రత్యేక కోర్టు అనుమతి పొందిన తర్వాతే సిబిఐ అధికారులు తీహార్ జైలులో కవితను ప్రశ్నించారు. లిక్కర్ లాబీకి మేలు చేయడం కోసం ఉద్దేశపూర్వకంగా ఢిల్లీ ప్రభుత్వం రూపొందించిన ఎక్సైజు విధానంకు వీలుగా రూ.100 కోట్లు ముడుపులను ఆమ్ ఆద్మీ పార్టీ నాయకులకు ఇచ్చారన్న ఆరోపణల తర్వాత భూముల కేసులో పత్రాలు, ఫోన్లను ఆమె సహా నిందితుడు బుచ్చిబాబు నుండి స్వాధీనం చేసుకున్న నేపథ్యంలో సిబిఐ అధికారులు కవితను ఇంటరాగేట్ చేశారు.

అంతరిక్ష కేంద్రానికి చేరుకున్న సునీతా విలియమ్స్
వారం తర్వాత మళ్ళీ భూమికి రాక

హూస్టన్ : భారత సంతతికి చెందిన అమెరికా వ్యోమగామి సునీతా విలియమ్స్, మరో వ్యోమగామి బుచ్ విల్‌మోర్ గురువారంనాడు విజయవంతంగా అంతర్జాతీయ అంతరిక్ష కేంద్రానికి (ఐఎస్ఎస్) చేరుకున్నారు. వీరంతా ఐఎస్ఎస్‌లో అనే శాస్త్రీయ పరిశోధనలు, ప్రయోగాలు చేస్తారు. వారం రోజులపాటు వారిద్దరూ అంతరిక్ష కేంద్రలో ప్రయోగాల జరిపాక స్టార్ లైనర్‌లో బయలుదేరి తిరిగి భూమికి చేరుకుంటారు. మొట్టమొదటిసారి ప్రైవేటు సంస్థ ఈ స్టార్ లైనర్‌ను పంపింది. నాసా విజ్ఞప్తి మేరకే బోయింగ్ సంస్థ ఈ స్టార్ లైనర్‌ను తయారు చేసింది. రా