బహిర్గతం కాని రంగులు
రూ॥140/-
పేజీలు:140

నవచేతన పబ్లిషింగ్ హౌస్
గిలిప్రసాద్ భవన్, బండ్లగూడ (నాగోల్),
హైదరాబాద్-68. ఫోన్: 040-29884453/54
E-mail: navachethanaph@gmail.com
నవచేతన బుక్ హౌస్
బ్యాంక్ స్ట్రీట్(అబిడ్స్),హిమాయత్‌నగర్,
కొండాపూర్, బండ్లగూడ(నాగోల్)- హైదరాబాద్
హన్మకొండ.

www.prajapaksham.in

ప్రజాపక్షం

ప్రతి అక్షరం ప్రజల కోసం

PRAJAPAKSHAM ★

పెట్టుబడుల ఆకర్షణే లక్ష్యంగా ప్రభుత్వం ఫోకస్

హైదరాబాద్ మెట్రోకు గ్రేట్ ప్లేస్ టు వర్క్‌ఎగా గుర్తింపు

సవాళ్ల నేపథ్యంలో గ్రేట్ బ్రిటన్ ఎన్నికలు (లోపలపేజీలో)

సంపుటి 27, సంచిక: 04 | మంగళవారం | 18-06-2024 | హైదరాబాద్ Published from: Hyderabad, Khammam, Karimnagar, Mahabubnagar పేజీలు: 12 | ఖమ్మం : 8+8 | కరీంనగర్ : 8+8 | మహబూబ్‌నగర్ : 12 | వెల రూ. 5.00

రెండు రైళ్లు ఢీ

15 మంది మృత్యువాత, మరో 60 మందికి గాయాలు

పశ్చిమ బెంగాల్‌లో కాంచన్‌జంగా ఎక్స్‌ప్రెస్‌ను వెనుకనుంచి ఢీకొట్టిన గూడ్స్ రైలు

పట్టాలు తప్పిన మూడు ఎక్స్‌ప్రెస్ రైలు బోగీలు

అమాంతం గాలిలోకి లేచిన బోగీ

న్యూజల్‌పైగురి/కోల్‌కతా : పశ్చిమబెంగాల్‌లో ఘోర రైలు ప్రమాదం జరిగింది. డార్జిలింగ్ జిల్లాలో సోమవారం ఉదయం సీల్దా–కంచన్ జంగ్ ఎక్స్‌ప్రెస్‌ను ఓ గూడ్స్ రైలు ఢీకొట్టింది. దీంతో ఎక్స్‌ప్రెస్‌కు చెందిన వెనుకబోగీలు మూడు పట్టాలు తప్పాయి. ఒక బోగీ అమాంతం గాలిలోకి లేచింది. ఈ ఘటనలో15 మంది ప్రయాణికులు మృత్యువాత పడ్డారు. మరో 60 మందికి గాయాలైనట్లు అధికారులు పేర్కొన్నారు. అయితే మృతుల సంఖ్య పెరిగే అవకాశముంది. బోగీలో చిక్కుకున్న వారిని రక్షించేందుకు స్థానిలతో పాటు కేంద్ర, రాష్ట్రాలకు చెందిన బహుళ ఏజెన్సీలు కలిసి యుద్ధప్రాతిపదికన సహాయక చర్యలు చేపట్టారన్నారు. మృతుల్లో గూడ్స్ రైలుకు చెందిన పైలట్, కో పైలట్, ప్రయాణికుల రైలుకు చెందిన గార్డ్ కూడా ఉన్నట్లు ఓ సీనియర్ రైల్వే అధికారి పేర్కొన్నారు. క్షతగాత్రులకు ఉత్తర బెంగాల్ వైద్య కాలేజీ, ఆసుపత్రికి తలించినట్లు పోలీసులు పేర్కొన్నారు. అసోంలోని సిల్చార్ నుంచి కోల్‌కతాలోని సీల్దాకు బయల్దేరిన కాంచన్‌జంగా ఎక్స్‌ప్రెస్ మధ్యలో న్యూజల్‌పాయ్‌గురి వద్ద ఆగింది. అక్కడి నుంచి బయల్దేరిన కాసేపటికే రంగపాని స్టేషన్ సమీపంలో ఎక్స్‌ప్రెస్‌ను వెనుక నుంచి ఓ గూడ్స్ రైలు బలంగా ఢీకొట్టింది. దీంతో గూడ్స్ రైలు బోగీలు చెల్లాచెదురుగా పడిపోగా, ఎక్స్‌ప్రైస్ రైలు రెండు బోగీలు పట్టాలు తప్పాయి. ఓ బోగీ ఏకంగా గాల్లోకి లేచింది. ఎక్స్‌ప్రెస్ రైలు పట్టాలపై ఉండగానే గూడ్స్ రైలు వెనుక నుంచి వచ్చి ఢీకొట్టినట్లు ప్రాథమిక దర్యాప్తులో తేలినట్లు రైల్వే అధికారులు వెల్లడించారు. సిగ్నల్ జంప్ కారణంగానే తరువాయి 2లో

మోదీ ప్రభుత్వ నిర్లక్ష్యంతోనే రైలు ప్రమాదాలు : రాహుల్

న్యూఢిల్లీ : పశ్చిమ బెంగాల్‌లో కంచన్ జంగ్ రైలు ప్రమాదంపై కాంగ్రెస్ పార్టీ అగ్ర నేత రాహుల్ గాంధీ సోమవారం స్పందించారు. ఈ రైలు ప్రమాదంలో చాలా మంది మరణించారనే వార్త తనను కలచి వేసిందన్నారు. మృతుల కుటుంబాలకు తన ప్రగాఢ సానుభూతి తెలియజేస్తున్నానని చెప్పారు. ఆసుపత్రుల్లో చికిత్స పొందుతున్న క్షతగాత్రులు త్వరగా కోలుకోవాలని ఆకాంక్షిస్తున్నానన్నారు. బాధిత కుటుంబాలకు పూర్తి స్థాయిలో నష్ట పరిహారం అందించేలా చర్యలు తీసుకోవాలని ప్రభుత్వాన్ని ఈ సందర్భంగా ఆయన డిమాండ్ చేశారు. రైలు ప్రమాద ఘటన స్థలంలో సహాయక చర్యలు చేపట్టాలని తరువాయి 2లో

ఛత్తీస్‌గఢ్ విద్యుత్తుతో రూ.6 వేలకోట్ల నష్టం

2017–2022 వరకు పడిన అదనపు భారం రూ.2083 కోట్లు

వడ్డించిన ఛార్జీలతో దాదాపు రూ.3110 కోట్ల అదనపు భారం

ఇప్పటివరకు చెల్లించింది రూ.7719 కోట్లు..
కేవలం రూ.1081 కోట్ల బకాయిలున్నాయంటున్న తెలంగాణ

రూ.1715 కోట్ల ఇవ్వాలంటున్న చెప్పిన ఛత్తీస్‌గఢ్ విద్యుత్తు సంస్థలు

ప్రజాపక్షం / హైదరాబాద్

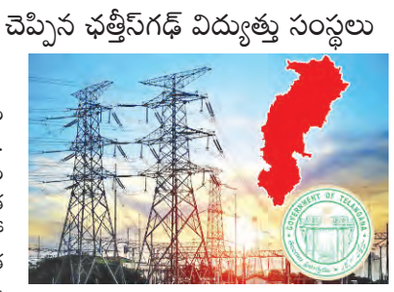

ఛత్తీస్‌గడ్ విద్యుత్తుతో తెలంగాణ విద్యుత్తు సంస్థలు అంచనాలకు మించినంత నష్టపోయాయి. ఛత్తీస్‌గడ్ నుంచి విద్యుత్ కొనుగోలు ఒప్పందం ప్రకారం ఒక్కయూనిట్ ధర రూ.3.90 మాత్రమే అని చెబుతున్నప్పటికీ ఈ విద్యుత్తు కొనుగోలుతో రాష్ట్ర విద్యుత్తు సంస్థల నడ్డి విరిగినంత పనైంది. ఛత్తీస్‌గడ్ నుంచి ఇప్పటివరకు తెలంగాణ రాష్ట్ర కొనుగోలు చేసిన విద్యుత్తు 17,996 మిలియన్ యూనిట్లు. ఇప్పటివరకు చేసిన చెల్లింపులు రూ.7719 కోట్లు. ఛత్తీస్‌గడ్‌కు చెల్లించాల్సిన బకాయిలు రూ.1081 కోట్లు. ట్రాన్స్‌మిషన్ లైన్ ఛార్జీలు రూ.1362 కోట్లు.ఇవన్నీ లెక్కిస్తే ఒక్కో యూనిట్‌కు రూ.5.64 ఖర్చయింది. ఈ లెక్కల ప్రకారం రేటుకంటే వడ్డించిన ఛార్జీలతో దాదాపు రూ.3110 కోట్లు అదనపు భారం పడినట్లయిందని రాష్ట్ర ప్రభుత్వశాఖ అధికారుల సమాచా రం. అధికారుల సమాచారం ప్రకారం విద్యుత్ కొనుగోలు అనంతరం చెల్లించాల్సిన బకాయిల విషయంలోనూ రెండు రాష్ట్రాల మధ్య వివాదం ఇంకా తేలలేదు. కేవలం రూ.1081 కోట్ల బకాయిలున్నట్లు తెలంగాణ రాష్ట్రం చెబుతోంది. రూ.1715 కోట్లు బకాయిలున్నట్లు ఛత్తీస్‌గఢ్ విద్యుత్తు సంస్థలు లెక్కలు చూపుతున్నాయి. బకాయిల వివాదంపై ఛత్తీస్‌గఢ్ ఎలక్రిసిటీ అప్పీలేట్ ట్రిబ్యునల్‌కు ఫిర్యాదు చేసింది. ఛత్తీస్‌గఢ్ విద్యుత్తు 2017 చివరి నుంచి అందుబాటులోకి వచ్చింది. ముందునుంచీ అరకొరగానే సరఫరా అయింది. ఎన్నడూ వెయ్యి మెగావాట్లు సాఫీగా రాలేదు. అక్కడి నుంచి ఆశించిన సరఫరా తగ్గిపోవటంతో తెలంగాణ డిస్కంలు బహిరంగ మా ర్కెట్లో విద్యుత్తు కొనుగోలు చేయాల్సి వచ్చింది. దీంతో 2017 నుంచి 2022 వరకు పడిన అదనపు భారం రూ.2083 కోట్లు. 2022 ఏప్రిల్ నుంచి ఈ విద్యుత్తు సరఫరా నిలిచిపోయింది. మరోవైపు ఛత్తీస్‌గడ్ నుంచి విద్యుత్తును తెచ్చుకునేందుకు పవర్ గ్రిడ్‌కార్పొరేషన్ (పిజిసిఐఎల్)తో 1000 మెగావాట్ల విద్యుత్తు సరఫరాకు కారిడార్ బుక్ చేసుకోవాల్సి వచ్చింది. ఈ కారిడార్ కూడా విద్యుత్తు సంస్థల కొంప ముంచింది. బుకింగ్ ఒప్పందం ప్రకారం విద్యుత్తు తెచ్చుకున్నా తెచ్చుకోకపోయినా పిజిసిఐఎల్‌కు సరఫరా ఛార్జీలు కట్టాల్సిందే. ఈ లెక్కన వాడుకోకపోయినా కట్టిన అదనపు ఛార్జీలు రూ.638 కోట్లు. దీనికి తోడు గత ప్రభుత్వం నిర్వాకంతో కారిడార్ల బుకింగ్‌తో అదనపు నష్టం వాటిల్లింది. కేవలం1000 మెగావాట్ల తరువాయి 2లో

వాయనాడ్ బరిలో ప్రియాంక

ఈ స్థానంలో ఎంపి పదవికి రాజీనామా చేయనున్న రాహుల్

కాంగ్రెస్ చీఫ్ మల్లికార్జున ఖర్గే వెల్లడి

న్యూఢిల్లీ : వాయనాడ్ నుండి కాంగ్రెస్ ప్రధాన కార్యదర్శి ప్రియాంక గాంధీ వాద్రా పోటీ చేయనున్నారు. ఇటీవల జరిగిన లోక్ సభ ఎన్నికల్లో కేరళలోని వాయనాడ్, ఉత్తర్‌ప్రదేశ్‌లోని రాయ్‌బరేలీ నియోజకవర్గాల నుండి కాంగ్రెస్ నాయకులు రాహుల్ గాంధీ గెలుపొందారు. రెండిట్లో ఒకస్థానాన్ని వదులకోవాల్సిన పరిస్థితి నేపథ్యంలో వాయనాడ్ స్థానానికి రాహుల్‌గాంధీ రాజీనామా చేస్తారని, అక్కడి నుండి ఉప ఎన్నికలో ఆయన సోదరి ప్రియాంక పోటీ చేస్తుందని ఎఐసిసి అధ్యక్షులు మల్లిఖార్జున ఖర్గే ప్రకటించారు. ఢిల్లీలోని మల్లిఖార్జున ఖర్గే నివాసంలో ఆయనతో పాటు కాంగ్రెస్ పార్లమెంటరీ పార్టీ నాయకురాలు సోనియాగాంధీ, రాహుల్‌గాంధీ, ప్రియాంకగాంధీ, ఎఐసిసి ప్రధాన కార్యదర్శి కె.సి.వేణుగోపాల్ సోమవారం సమావేశమయ్యారు. ఈ సందర్భంగా ఏ స్థానం వదులుకోవాలనే అంశంపై చర్చ జరిగింది. ఈ సందర్భంగా రాహుల్‌గాంధీ తరువాయి 2లో

02

భారీగా ఐపిఎస్‌ల బదిలీ

28 మందికి స్థానచలనం

బిఆర్ఎస్ పార్లమెంటరీ పార్టీ నేతగా

కెఆర్ సురేష్‌రెడ్డి

ప్రజాపక్షం/హైదరాబాద్

బిఆర్ఎస్ పార్లమెంటరీ పార్టీ నాయకునిగా రాజ్యసభ సభ్యుడు కె.ఆర్ సురేష్ రెడ్డిని బిఆర్ఎస్ అధ్యక్షుడు కల్వకుంట్ల చంద్రశేఖర్ రావు నియమించారు. ఈ మేరకు నియామక పత్రాన్ని సురేష్ రెడ్డికి కెసిఆర్ సోమవారం అందజేశారు.ఇది వరకు బిఆర్ఎస్ పార్లమెంటరీ పార్టీ నేత కె.కేశవరావుఇటీవల కాంగ్రెస్ పార్టీలో చేరారు.ఆ పదవిలో రాజ్యసభ సభ్యుడు కె.ఆర్.సురేష్‌రెడ్డిని నియమించారు. లోక్‌సభ ఎన్నికల్లో బిఆర్ఎస్ ఒక్క ఎంపి సీటును కూడా గెలుపొందలేదు. దీంతో లోక్‌సభలో బిఆర్ఎస్‌కు ప్రతినిధ్యం లేకుండా పోయింది.

గుడిసెవాసులకు పట్టాలు ఇవ్వాలి

మంత్రి పొంగులేటిని కలిసిన సిపిఐ బృందం

ప్రభుత్వ భూమిని కబ్జాచేసేందుకు రియల్టర్ల యత్నం

పోలీసులు, రెవెన్యూ అధికారులు కుమ్మక్కు

ప్రజాపక్షం/హైదరాబాద్:

ప్రభుత్వ భూమిలో గుడిసెలు వేసుకున్న పేదలకు పట్టాలు మంజూరు చేయాలని కోరుతూ సిపిఐ జాతీయ కార్యవర్గ సభ్యులు చాడ వెంకట్ రెడ్డి నేతృత్వంలో సిపిఐ నాయకులు సోమవారం రాష్ట్ర రెవెన్యూ శాఖ మంత్రి పొంగులేటి శ్రీనివాస్‌రెడ్డిని ఆయన నివాసంలో కలిసి వినతి పత్రాన్ని సమర్పించారు. అనంతరం చాడ వెంకట్‌రెడ్డి మాట్లాడుతూ రంగారెడ్డి జిల్లా, అబ్దుల్లాపూర్‌మెట్ మండలం, కుంట్లూరు రెవెన్యూ పరిధిలోని సర్వేనెంబర్ 215నుండి 224లో సుమారు 100 ఎకరాలు 40 సంవత్సరాల నుండి ఖాళీగా ఉన్న భూదాన భూమిలో గత బిఆర్ఎస్ ప్రభుత్వం హయాంలోనే 20వేల మంది ఇండ్లు లేని నిరుపేదలు సుమారు 8వేల గుడిసెలు వేసుకొని నివా సం ఉంటున్నారన్నారు. వర్షానికి, ఎండను సైతం లెక్కచేయకుండా పిల్లాపాపలతో జీవిస్తున్నారని చెప్పారు. పిల్లలు స్థానిక స్కూల్‌కు వెళ్తున్నారని మంత్రి దృష్టికి తీసుకెళ్లారు. ప్రైవేట్ రియల్ తరువాయి 2లో

ఆర్‌టిసి సిబ్బందికి

సిఎం ప్రశంస

కరీంనగర్ బస్టాండ్‌లో మహిళ ప్రసవం

ఆ వార్త చూసి 'ఎక్స్' వేదికగా స్పందించిన రేవంత్

ట్రాఫిక్ కానిస్టేబుల్ సురేష్‌కూ అభినందన

ప్రజాపక్షం/హైదరాబాద్

కరీంనగర్ బస్టాండ్‌లో గర్భిణీకి కాన్పు చేసిన ఆర్టీసీ మహిళా సిబ్బందిని ముఖ్యమంత్రి రేవంత్ రెడ్డి ప్రశంసించారు. చీరలు అడ్డుగా కట్టి ప్రసవానికి సహాయం చేశారన్న వార్తలు చూసిన సిఎం.. సకాలంలో స్పందించడం వల్లే తల్లీబిడ్డలు క్షేమంగా ఉన్నారని తెలిపారు. విధి నిర్వహణలోనూ ఇలాగే మంచి పేరు తెచ్చుకోవాలని సూచించారు. ఈ ఘటనకు సంబంధించి పత్రికల్లో వచ్చిన వార్త చూసి ముఖ్యమంత్రి 'ఎక్స్'(ట్విట్టర్) వేదికగా స్పందించారు. కాగా, ఊరికి వెళ్దామని కరీంనగర్ బస్టాండ్కు వచ్చిన గర్భిణీకి ఉన్నట్టుండి పురిటి నొప్పులు మొదలయ్యాయి. అది గమనించిన ఆర్టీసీ మహిళా సిబ్బంది వెంటనే చీరలను అడ్డుపెట్టి ఆమెకు ప్రసవం చేశారు. 108 వాహనం వచ్చేలోపే సాధారణ ప్రసవం చేసి తల్లి, బిడ్డను ఆసుపత్రికి తరలించారు. దీంతో వీరిపై ప్రశంసల జల్లు కురుస్తోంది. కాగా రంగారెడ్డి జిల్లా రాజేంద్రనగర్‌లో ఆదివారం యుపిఎస్‌సి ప్రిలిమ్స్ పరీక్ష రాసిన ఓయువతని సమయానికి పరీక్ష కేంద్రానికి చేర్చిన ట్రాఫిక్ కానిస్టేబుల్ సురేష్‌ను ముఖ్యమంత్రి తరువాయి 2లో

ఉద్యోగుల పంపిణీలో కొత్త నిర్ణయాల్లేవ్

తెలంగాణకు ఎపి ఉద్యోగులు వస్తున్నారని తప్పుడు ప్రచారం

ఎపి భవనాలు, విభజన చట్టంలోని అంశాలపై నివేదిక ఇవ్వండి

ఆర్థిక శాఖకు సిఎం రేవంత్‌రెడ్డి ఆదేశాలు

ప్రజాపక్షం/హైదరాబాద్

తెలంగాణ, ఆంధ్రప్రదేశ్ రాష్ట్రాల ఉద్యోగుల పంపిణీకి సంబంధించి ప్రభుత్వం కొత్త నిర్ణయాలు తీసుకోలేదు. ఎపి నుంచి ఉద్యోగులు తెలంగాణ రాష్ట్రానికి వస్తున్నట్టు జరుగుతున్న తప్పుడు ప్రచారాన్ని నమ్మవద్దని ఉద్యోగ సంఘాలను ప్రభుత్వం అప్రమత్తం చేసింది. రాష్ట్రం ఏర్పడిన ఏడాది రెండేళ్లలోనే ఉద్యోగుల పంపిణీ ప్రక్రియ దాదాపుగా కొలిక్కి వచ్చింది. పదేళ్ల ఉమ్మడి రాజధాని గడువు ముగిసి, జూన్ 2 నుంచి హైదరాబాద్ కేవలం తెలంగాణ రాష్ట్రానికి రాజధానిగా ఉన్నందున ఇప్పటి వరకు ఎపికి కేటాయించిన ఆఫీ సులు, భవనాలతో పాటు విభాగాల వారీగా విభజన చట్టంలోని అన్ని అంశాలపై ప్రత్యేక నివేదిక ఇవ్వాలని ఆర్థిక శాఖను ముఖ్యమంత్రి ఏ.రేవంత్ రెడ్డి ఆదేశాలు జారీ చేశారు. పెండిం గ్‌లో ఉన్న అంశాలపై తదుపరి చర్చలు, సమావేశాలేవీ జరగలేదని ప్రభుత్వ వర్గాలు స్పష్టం చేశాయి. ఉద్యోగ విభజన సమయంలో ఆప్షన్లు, పోస్టుల లభ్యత ఆధారంగా తెలంగాణ స్థానికత ఉన్న ఉద్యోగులు కొందరు, ఎపికి ఆంధ్రప్రదేశ్ స్థానికత ఉన్న ఉద్యోగులు కొందరు తెలంగాణకు కేటాయించారు. వైద్య అవసరాలు, భార్యభర్తలు ఉద్యోగాలు చేయడం, పిల్లల చదువులు, సొంత ఇల్లు ఉన్నాయనే కారణాలతో కొందరు ఉద్యోగులు ఈ పంపిణీ జరిగిన తీరుతో ఇబ్బందులు పడ్డారు. అయితే మానవీయ కోణంలో తమ బాధను అర్థం చేసుకోవాలని పలుమార్లు వారు ప్రభుత్వాన్ని అభ్యర్థించారు. అలాగే ఎపికి వెళ్లేందుకు తమకు అవకాశం ఇవ్వాలని కోరుతూ తెలంగాణకు పంపిణీ అయిన 1369 మంది ఉద్యోగులు తమంతట తాము గా సమ్మతి తరువాయి 2లో

టియుడబ్ల్యుజె మహాసభలకు

ఖమ్మం ముస్తాబు

ప్రజాపక్షం/ఖమ్మం :

తెలంగాణ స్టేట్ యూనియన్ ఆఫ్ వర్కింగ్ జర్నలిస్ట్స్ టియుడబ్ల్యూజె (ఐజెయు) రాష్ట్ర మూడవ మహాసభలకు ఖమ్మం ముస్తాబైంది. దాదాపు 20 ఏళ్ల తర్వాత ఖమ్మం నగరం రాష్ట్ర మహాసభలకు అతిథ్యమి వ్వనుంది. రాష్ట్ర మూడవ మహాసభలు ఈనెల 19, 20 తేదీల్లో ఖమ్మంలో అమర్‌నాథ్ ప్రాంగణంలో జరగనున్న విషయం విధితమే. మహాసభల ప్రారంభానికి ముందు మంగళవారం రాష్ట్ర కార్యవర్గ సమావేశం జరగనుంది. సమావేశానికి ముఖ్య అతిథిగా మీడియా అకాడమీ ఛైర్మన్ కె.శ్రీనివాసరెడ్డి, ఐజెయు పూర్వ అధ్యక్షులు దేవులపల్లి అమర్, బల్విందర్‌సింగ్ జమ్ము, స్టీరింగ్ కమిటీ సభ్యులు ఎస్ఎన్ సిన్హా, జాతీయ కార్యదర్శులు వై. నరేందర్‌రెడ్డి, సోమ సుందర్, కల్లూరి సత్య నారాయణ, రాష్ట్ర అధ్యక్ష, కార్యదర్శులు నగునూరి శేఖర్, విరహత్ అలీ, రాష్ట్ర ఉపాధ్యక్షులు కె.రాంనారాయణ హాజరు కానున్నారు. ఈనెల 19న ప్రారంభమయ్యే మహాసభలను రాష్ట్ర సమాచార, రెవెన్యూ శాఖ మంత్రి పొంగులేటి శ్రీనివాసరెడ్డి ప్రారంభించ నుండగా తరువాయి 2లో

భక్తి శ్రద్ధలతో బక్రీద్

03

రాష్ట్రవ్యాప్తంగా ఈద్గా, దర్గాల్లో ప్రార్థనలు

తప్పుడు ప్రచారం చేస్తే లీగల్ చర్యలు

మాజీ మంత్రి హరీశ్‌రావు హెచ్చరిక

నిరుద్యోగ సమస్యలు పరిష్కరించండి

ప్రజాపక్షం/హైదరాబాద్

తాను బిజెపి,కాంగ్రెస్‌లో చేరుతున్నట్టు యూట్యూబ్‌లో తప్పుడు ప్రచారం చేస్తున్నారని, మరోసారి ఇటువంటి ప్రచారం చేస్తే లీగల్‌గా చర్యలు తీసుకుంటామని బిఆర్ఎస్ మాజీ మంత్రి తన్నీర్ హరీశ్‌రావు హెచ్చరించారు. వచ్చే ఆరు నెలల్లో రెండు లక్షల ఉద్యోగ నియామక పక్రియను పూర్తి చేయాలని రాష్ట్ర ప్రభుత్వాన్ని డిమాండ్ చేశారు. వెంటనే జాబ్ కేలండర్‌ను విడుదల చేయాలని, పరీక్షకు పరీక్షకు మధ్య రెండు నెలలు సమయం ఉండాలని, నిరుద్యోగులకు ఇచ్చిన హామీలను అమలు చేయాలని తెలిపారు. హైదరాబాద్‌లోని తెలంగాణ భవన్‌లో సోమవారం ఏర్పాటు చేసిన మీడియా సమావేశంలో బిఆర్ఎస్ సీనియర్ నాయకులు మధుసూదనచారి, తరువాయి 2లో

ఇక రోజూ యుద్ధ విరామం, ట్రక్కులకు అనుమతి

టెల్‌అవీవ్ : బక్రీద్ పర్వదినం సందర్భంగా ఇజ్రాయిల్ ప్రభుత్వం ఒక కొత్త నిర్ణయం తీసుకుంది. ఇకమీదట రోజూ యుద్ధంలో విరామం కొనసాగుతుంది ఈ విరామ సమయంలో పాలస్తినాప్రజలకు అవసరమైన ఆహారం గాజాలోకి పంపేందుకు ట్రక్కులను లోనికి అనుమతిస్తారు. ఇజ్రాయిల్ ప్రధానమంత్రి బెంజిమన్ నేతన్యాహూ సోమవారం ఈ ప్రకటర చేశారు. అమెరికా అధ్యక్షుడు బైడెన్ ఈ నిర్ణయాన్ని ఆహ్వానించారు. అభినందనలు తెలియజేశారు. ఒకవైపు ముస్లిం ప్రపంచం బక్రీద్ పర్వదినం చేసుకుంటుండగా పాలస్తినాలో ఘోరమైన దారుణ ఆకలి, కరువు పరిస్థితులు నెలకుని ఉండటంతో ఈసారి హాజ్ యాత్రకు వచ్చిన లక్షలాది మంది భక్తులు పాలస్తినా ప్రజల మేలుకోసం ప్రార్థనలు చేస్తున్నారు. ప్రపంచవ్యాప్తంగా ఎంత ఒత్తిడి ఉన్నప్పటికీ, అమెరికా వంటి దేశాల నుండి వత్తిడి వచ్చినప్పటికీ గాజాలో బాంబు దాడులు కొనసాగించాల్సిందేననీ, హమాస్‌ను సంపూర్ణంగా తుడిచిపెట్టాల్సిందేననీ ఇజ్రాయిల్ ఆర్థికమంత్రి బెజ్సెల్ స్మోట్రిక్, జాతీయ భద్రతా మంత్రి ఇతమర్ బెన్‌విర్ డిమాండ్ చేశారు. దీంతోపాటు కొత్తగా మళ్ళీ వార్ క్యాబినెట్ ఏర్పాటు చేయాలనికూడా వారు డిమాండ్ చేశారు.

వివాదాస్పద వార్ క్యాబినెట్‌ను రద్దు

ఇటీవలికాలంలో తీవ్ర వివాదాలు, సంఘర్షణల్లో మునిగితేలుతున్న ఇజ్రాయిల్ వార్ క్యాబినెట్‌ను ఆ దేశ ప్రధానమంత్రి బెంజిమన్ నేతన్యాహూ రద్దు చేశారు. ఇజ్రాయిల్‌లో అత్యంత శక్తిమంతుడైన, సీనియన్ రాజకీయ నాయకుడు, మాజీ ఆర్మీ జనరల్, మాజీ స్పీకర్, మాజీ ప్రధానమంత్రి (ప్రత్యామ్నాయ) బెన్నీ గంజ్ వార్ క్యాబినెట్ నుండి వైదొలగడంతో ఇక వార్ క్యాబినెట్ అవసరంలేదని నిర్ణయించుకున్న ప్రధానమంత్రి నేతన్యాహూ దానిని సోమవారంనాడు యుద్ధ ప్రాతిపదికపై రద్దు చేశారు. మొత్తం ఆరుగురు సభ్యులతో కూడిన ఈ వార్ క్యాబినెట్ పరస్పర విభేదాలతోఘర్షణలకునిలయంగామారింది. నేతన్యాహూ ఏక ఛత్రాధిపత్యానికి తలపోటుగా మారింది. మధ్యేవాద రాజకీయ నాయకుడైన బెన్నీ గంజ్ రాజీనామాతో పచ్చి మితవాద భావాలున్న నేతన్యాహూపార్టీ నేతలు కొత్తగా మళ్ళీవార్‌క్యాబినెట్ ఏర్పాటు చేయాలని కోరుతున్నారు.

పాలస్తినా జర్నలిస్టు మృతి

ఇజ్రాయిల్ సోమవారం జరిపిన దాడుల్లో పాలస్తినా జర్నలిస్టు మహ్మద్ క్వాస్సెమ్ మరణించినట్లు పాలస్తినా ప్రభుత్వం ప్రకటించింది. డిజిటల్ ఆన్‌లైన్ పబ్లికేషన్ విభాగంలో ఆయన పనిచేస్తున్నారు.

ఐతే ఆయన ఏ ప్రాంతంలో జరిగిన దాడుల్లో మరణించారనే విషయాన్ని పాలస్తినా ప్రకటించలేదు. దీంతో గత ఏడాది అక్టోబరు 30 నుండి ఇప్పటివరకూ ఇజ్రాయిల్ యుద్ధంలో మరణించిన జర్నలిస్టుల సంఖ్య 151కి చేరుకుంది. ఈ యుద్ధంలో ఇప్పటివరకూ 37,337 మంది ప్రజలు మరణించారు. 82,500 మంది గాయపడ్డారు. వందలాదిమంది హెల్త్ వర్కర్లు మరణించారు.

పార్లమెంటు ఎన్నికల ప్రచారంలో మంగోలియా ప్రతిపక్ష నేత హత్య

ఉలన్‌బటార్: మంగోలియా పార్లమెంటుకు జరుగుతున్న ఎన్నికల ప్రచారంలో ఆ దేశ ప్రతి పక్ష నాయకుడొకరు హతులయ్యారు. డెమొక్రటిక్ పార్టీ సభ్యులు సెంట్రల్ మంగోలియా లోని శాంతసం గవర్నర్‌గా పనిచేస్తున్న బయాన్ముఖ్ ఆదివారం నాడు హత్యకు గురయ్యారు. దుండగులు ఆయనను రాత్రి 10గంటల సమయంలో విపరీతంగా కొట్టి హింసించి చంపారని డెమొక్రటిక్ పార్టీ ఒక ప్రకటనలో పేర్కొంది. మంగోలియాలో అధికారంలో ఉన్న పీపుల్స్‌పార్టీ కార్యకర్తలే ఆయన హత్యకు కారణమని హంతకులను పట్టి అరెస్ట్ చేయాలని డెమొక్రటిక్ పార్టీ డిమాండ్ చేసింది. ఈనెల28వ తేదీన మంగోలియా పార్లమెంటుకు ఎన్నికలు జరుగుతున్నాయి. ఫ్రాన్స్ దేశంకంటే మూడురెట్లు పెద్దదైన మంగోలియాలో జనాభా మాత్రం 3.5మిలియన్లమందే ఉన్నారు. ప్రజాస్వామ్యదేశంగా పిలిచే మంగోలియాలో ఎన్నికల హింస చాలా అరు దుగా జరుగుతుంది. చైనా, రష్యా దేశాల మధ్య ఇరుక్కుపోయినట్టుగా ఉండే భూభాగంలో ఉన్న స్వతంత్రదేశం మంగోలియా. దేశంలో శాంతిభద్రతలు రోజురోజుకూ క్షీణిస్తున్నాయని అవినీతి కూడా ఈ ప్రభుత్వ హయాంలో విప రీతంగా పెరిగిందని తీవ్ర విమర్శలు వస్తున్న తరుణంలో ఈ హత్య జరిగింది.

బలూచిస్థాన్‌లో 5గురు పోలీసులు మృతి

లాస్బెలా : పాకిస్థాన్‌లోని బలూచిస్థాన్ రాష్ట్రంలో సోమవారం తెల్లవారుజామున జరిగిన రోడ్డు ప్రమాదంలో 5గురు పోలీసులు దుర్మరణం చెం దారు. క్వెట్టా–కరాచీ జాతీయ రహదారిపై లాస్బెలా వద్ద ఎదురుగా వస్తున్న ఒక కారు పోలీసు వ్యాన్‌ను ఢీకొట్టింది. వ్యాన్‌లో ప్రయాణిస్తున్న ఐదుగురు పోలీసులు మరణించారు. మరో ఇద్దరు పోలీసులు తీవ్రంగా గాయపడి ఆసుపత్రిలో చికిత్స పొందుతున్నారు. ఉథల్ పోలీస్టేషన్ పరిధిలో ఈ ఘటన జరిగిందని సీనియర్ పోలీసు సూపరింటెండెంట్ కెప్టెన్ నవీద్‌అలమ్ చెప్పారు. కారు ఢీకున్న వెంటనే పోలీసు వ్యాన్ పల్టీలు కొట్టడంతో ముగ్గురు పోలీసులు అక్కడికక్కడే మరణించారు. మరో ఇద్దరు ఆసుపత్రిలో మరణించారు. వీరి మరణంపట్ల బలూచిస్థాన్ సిఎం సర్‌ఫ్రాజ్ బుగ్తి తీవ్ర సంతాపం వ్యక్తం చేశారు.

దక్షిణచైనాలో వరదలు..వేలాదిమంది తరలింపు

బీజింగ్ : దక్షిణ చైనాలో మళ్లీ భారీ వర్షాలు, వరదలు పోటెత్తాయి. ఆగ్నేయ చైనా ప్రాంతంనుండి వేలాదిమందిని సురక్షిత ప్రాంతాలకు తరలించారు. గడచిన శని, ఆదివారాలలో ప్రారంభమైన భారీ వర్షాలుతో డ్యామ్‌లలో నీటి మట్టాలు భారీగా పెరిగాయి. వరదలు మొదలయ్యాయి. అనేకచోట్ల కొండచరియలు, మట్టిపెళ్లలు విరిగిపడ్డాయి. ప్రభుత్వ మీడియా సోమవారం ఈ మేరకు ఒక ప్రకటన చేసింది. శనివారంనుండి ఇప్పటిదాకా 35,000మంది సురక్షిత ప్రాంతాలకు తరలించినట్లు ప్రభుత్వ సిసిటివి బ్రాడ్‌కాస్టర్ చెప్పారు. అతిపెద్దదైన హాన్ నదీ పరీవాహక ప్రాంతంలో 25నీటినిల్వ ప్రాంతాలనుండి ప్రజలను తరలించారు. రిజర్వాయర్లలో భారీగా నీటిమట్టాలు పెరిగాయని చైనా జలవనరుల మంత్రిత్వశాఖ ప్రకటించింది. ఆర్థికంగా శక్తివంతమైన గాంగ్‌డాంగ్ రాష్ట్రంలో 12.7o కోట్లమంది నివసిస్తున్నారు. ఈ రాష్ట్రంలో రిజర్వాయర్లవద్ద నీరు ప్రమాదస్థాయిని దాటింది. లక్షా 30వేల కుటుంబాలకు విద్యుత్‌సరఫరా లేదు. కొన్ని ప్రాంతాలు పట్టణాలు, గ్రామాలతో సంబంధాలు తెగిపోయాయి. నైరుతి ఫుజియాన్ లోని షాంఘాంగ్ కౌంటీలో రికార్డు స్థాయిలో 375 మి.మీలవర్షపాతం 24గంటల్లో నమోదైంది.

కాల్నిఫోర్నియాలో కార్చిచ్చు: ఇదిలా ఉండగా కాలిఫోర్నియాలో కార్చిచ్చు రేగింది. మరోవైపు దక్షిణ అమెరికాలోని పశ్చిమ ప్రాంతదేశం పెరూలో ఆదివారం 6.3 తీవ్రతతో భూకంపం సంభవించింది. కాలిఫోర్నియాలో 1,200 ఎకరాల్లో కార్చిచ్చు రేగడంతో ప్రజలు ఆ ప్రాంతాలు వదిలి వెళ్ళిపోయారు. విపరీతమైన గాలులకారణంగా వీటిని అదుపు చేయడం సాధ్యం కావడం లేదు.70 అగ్నిమాక దళ వాహనాలు, 400 మంది సిబ్బంది ఈ కార్చిచ్చుతో పోరాటం చేస్తున్నారు. కాలిఫోర్నియాకు వాయువ్యంగా 60 మైళ్ళ దూరంలో ఈ కార్చిచ్చురేగింది.

జర్నలిస్టు ముసుగులో సిఐఎ ఏజంట్

26న రష్యా విచారణ

మాస్కో : జర్నలిజం ముసుగులో గూఢచారి కార్యకలాపాలు నిర్వహిస్తున్నాడన్న ఆరోపణలపై రష్యా అరెస్టు చేసిన అమెరికా జర్నలిస్టుపై ఈనెల 26న రహస్య విచారణ ప్రారంభం కానున్నది. నేరారోపణ రుజువైతే ఆ జర్నలిస్టుకు 20 ఏళ్ళు జైలు శిక్ష పదే అవకాశాలు ఉన్నాయి. 'న్యూస్ అండ్ వరల్డ్ రిపోర్ట్' కు జర్నలిస్టుగా రష్యాలో పనిచేసిన నికొలస్ డెనిలోఫ్ అనే జర్నలిస్టును దాదాపు 38 ఏళ్ళక్రితం రష్యా గూఢచారి సంస్థ కెజిబి అరెస్టు చేసిన తర్వాత రష్యాలో అరెస్టైన మొదటి జర్నలిస్టు ఇతడే. ఎవాన్ గెర్షకోవిచ్ (32) 'వాల్‌స్ట్రీట్ జర్నల్' జర్నలిస్టుగా రష్యాలో ప్రవేశించాడు. మాస్కోకు తూర్పున 2000 కి.మీ దూరంలో ఉన్న ఎకటరిన్‌బర్గ్ నగరంలో పర్యటించి అనుమతి లేకుండా రిపోర్టింగ్ పేరుతో సమాచాం సేకరిచాడరన్న ఆరోపణలపై రష్యా ఫెడరల్ సెక్యూరిటీ సర్వీసెస్ 2023 మార్చి 29న ఎవాన్ గెర్షకోవిచ్‌ను అరెస్టు చేసింది. అమెరికా–రష్యా మధ్య ఎంత దారుణమైన స్థాయిలో ప్రచ్ఛన్నయుద్ధ సమయంలో కూడా వాగ్వాదాలు జరిగినప్పుడు కూడా ఈ విధంగా గడచిన 70 ఏళ్ళలో అమెరికా జర్నలిస్టును రష్యా ప్రభుత్వం అరెస్టు చేసిన ఘటనలు చాలా తక్కువ. కనీస సౌకర్యాలు కూడా లేని అత్యంత దారుణమైన పరిస్థితుల్లో ఉండే క్రూరమైన లెఫొర్టోవా జైలులో గెర్షకోవిచ్‌ను బంధించి ఉంచారని వాల్‌స్ట్రీట్ జర్నల్ విమర్శించింది. ఖైదీలను ఇచ్చిపుచ్చుకునే ప్రక్రియలో భాగంగా గెర్షకోవిచ్‌ను విడుదల చేస్తామని, తాను అతడిని కలుస్తానని రష్యా అధ్యక్షుడు వ్లదిమీర్ పుతిన్ గడచిన ఫిబ్రవరిలోనే చెప్పారు. స్వెర్డలోవోస్క్ ప్రాంతలో యుద్ధ ట్యాంకులు తయారు చేసే నిపుణులు ఉరల్ వగోన్‌జావొద్ నుండి రహస్యంగా సమాచారం సేకరించాడని గెర్షకోవిచ్‌పై రష్యా ఫెడరల్ సెక్యూరిటీ సర్వీసెస్ అధికారులు కేసు పెట్టారు. ఐతే తమ జర్నలిస్టును అక్రమంగా, అమానుషంగా నిర్బంధించారని అమెరికా విదేశాంగమంత్రి ఆంటోనీ బ్లింకెన్ విమర్శించారు. అతడిని రాజకీయ ఖైదీగా పరిగణించాలని వైట్‌హౌస్ ఆనాడు డిమాండ్ చేసింది. అదేవిధంగా గత ఏడాది విదేశీ జర్నలిస్టుల జాబితాలో పేరు నమోదు చేసుకోవడంలో విఫలమయ్యారన్న కారణంగా అమెరికా జాతీయుడైన జర్నలిస్టు అల్సు కుర్మషెవను కూడా రష్యా నిర్బంధించింది. అమెరికా మాజీ నౌకాదళాధికారి పౌల్ వైలాన్ 2018 నుండి రష్యా జైలులో మగ్గుతున్నారు. గూఢచర్యం కేసులో ఆయనకు 16 సంవత్సరాలు జైలుశిక్ష పడింది. వాల్‌స్ట్రీట్ జర్నల్‌లో చేరకముందు గెర్షకోవిచ్ ఫ్రాన్స్ ప్రెస్‌లో పనిచేశారు.

చైనా ఫిలిప్పైన్స్ నౌకలు ఢీ

దక్షిణ చైనా సముద్రంలో మళ్ళీ వివాదం

మనీలా : దక్షిణ చైనా సముద్రంలో చైనాఫిలిప్పైన్స్ దేశాలమధ్య వివాదాలు రోజు రోజుకూ పెరుగుతున్నాయి. విదేశీ నౌకలను అదుపుచేసేందుకు చైనా కొత్త నిబంధనలు ప్రవేశపెట్టింది. ఉల్లంఘనలకు పాల్పడితే అదుపులోకి తీసుకుంటామని కొత్త నిబంధనలు పెట్టింది. ఈ నేపథ్యంలో స్ప్రాట్లీ ఐలాండ్స్ సమీపంలో చైనాఫిలిప్పైన్స్ నౌకలు ఢీకున్నట్లు చైనా అధికారులు సోమవారం ఒక ప్రకటన చేశారు. సెకండ్ థామస్ చేపలదిబ్బ సమీపంలో లంగరువేసి ఉన్న ఫిలిప్పైన్స్ నౌకలోని సిబ్బందికి ఆహారం సరఫరా చేసేందుకు వెళుతున్న ఛార్టర్డ్ సప్లయ్ బోటును చైనా తీరప్రాంత గస్తీ దళాలు అడ్డుకోవడంతో మళ్ళీ ఉద్రిక్తతలు మొదలయ్యాయి. చైనా గస్తీ దళాలు అస్సలు దక్షిణ చైనా సముద్రంలో ఇతర దేశాల నౌకలను తిరగనివ్వడంలేదనీ, అత్యంత అమానుషంగా, ఆటకవి పద్ధతులలో నిబంధనల పేరుతో సమస్యలు సృష్టిస్తోందనీ ఫిలిప్పైన్స్ ప్రభుత్వ అధికారులు మండిపడుతున్నారు. చైనా సముద్రాన్ని వివాదరహితంగా తీర్చిదిద్దేందుకు తాము గతనెల కొత్త నిబంధనలు విధించామని చైనా ప్రభుత్వం చెబుతున్నది. ఆగ్నేయ ఆసియా దేశాలపై చైనా అర్థంపర్థం లేని, అంతర్జాతీయంగా చెల్లుబాటుకాని నిబంధనలు అమలు చేస్తున్నదని ఫిలిప్పైన్స్ విమర్శించింది. ఎవరూ పోటీకి రాకూడదని ఇలా చేస్తోందని విమర్శించింది. దక్షిణ చైనా సముద్రంలోని వివాదాస్పద జలాల్లో ఈ రెండు దేశాలమధ్య ఇటీవలికాలంలో తరచు ఏదోఒక సమస్యతు, వివాదాలు తలెత్తుతున్నాయి. ఈనెల 15వ తేదీన చైనా కొత్త నిబంధనలను ఈ జలాల్లోకి అమలులోకి తెచ్చింది. తన గస్తీ దళాలను పెంచింది. ఎన్నిసార్లు హెచ్చరికలు చేసినప్పటికీ ఫిలిప్పైన్స్ నౌక లక్ష్యపెట్టలేదని చైనా తీరప్రాంత గస్తీ దళాలు ఒక ప్రకటనలో పేర్కొన్నాయి. ఏ మాత్రం చైనా దళాలు అంతర్జాతీయ చట్టాలకు అనుగుణంగా వ్యవహరించలేదనీ, అంతర్జాతీయ జలాల్లో వ్యవహరించాల్సిన వాణిజ్యవృత్తిపరమైన విధి విధానాలు పాటించలేదని ఈ వైఖరే రెండు నౌకలూ ఢీకొట్టుకోవడానికి దారితీసిందని ఫిలిప్పైన్స్ ప్రభుత్వం విమర్శించింది. దక్షిణచైనాసముద్ర జలాల్లోతిరగనివ్వకుండా తరచు చైనా నావికా దళ సిబ్బంది, గస్తీ దళాలు అత్యంత శక్తిమంతమైన నీటిగొట్టాలను ప్రయోగించి తమ సిబ్బందికి, ఫిలిప్పైన్స్ నౌకలకు నష్టం కలిగిస్తోందని విమర్శించింది.

ఆర్‌టిసి సిబ్బందికి సిఎం ప్రశంస

(మొదటి పేజీ తరువాయి)

రేవంత్‌రెడ్డి అభినందించారు. 'వాహనాల నియంత్రణ మాత్రమే తన డ్యూటీ అనుకోకుండా సాటి మనిషికి సాయం చేయడం బాధ్యత అని భావించిన ట్రాఫిక్ కానిస్టేబుల్ సురేష్‌కు అభినందనలు. సురేశ్ సహకారంతో సమయానికి పరీక్షా కేంద్రానికి చేరుకున్న సోదరి యుపిఎస్‌సి పరీక్షల్లో విజయం సాధించాలని ఆకాంక్షిస్తున్నాను. ఆల్ ది బెస్ట్' అని సిఎం రేవంత్ పోస్ట్ చేశారు. కాగా, ఆదివారం యుపిఎస్‌సి ప్రిలిమ్స్ పరీక్ష రాసేందుకు మహావీర్ ఇంజనీరింగ్ కళాశాలలోని పరీక్ష కేంద్రానికి వెళ్లాల్సిన ఓ యువతి ఆర్‌టిసి బస్సులో మైలార్‌దేవుపల్లి పల్లెచెరువు బస్టాప్ వద్ద దిగింది. అక్కడి నుంచి పరీక్షకేంద్రం దూరంగా ఉండడంతో పాటు సమయం మించిపోతుండడంతో ఆమె కంగారుపడింది. అదే సమయంలో అక్కడే విధులు నిర్వహిస్తున్న సురేశ్ అది గమనించి, ఆమె వద్దకు వెళ్లి విషయం అడిగి తెలుకున్నారు. అనంతరం ఆమెను పోలీస్ బైకుపై పరీక్ష కేంద్ర వద్దకు తీసుకెళ్లి దిగబెట్టారు.

ఖమ్మం ముస్తాబు (మొదటి పేజీ తరువాయి)

ప్రారంభ సభలకు రాష్ట్ర వ్యవసాయ శాఖ మంత్రి తుమ్మల నాగేశ్వరరావు ముఖ్య అతిథిగా హాజరు కానున్నారు.

ముస్తాబైన ఖమ్మం : టియుడబ్ల్యూజె (ఐజెయు) రాష్ట్ర మహాసభలకు ఖమ్మం నగరం ముస్తాబైంది. ఇప్పటికే విస్తృత ప్రచారం నిర్వహించిన యూనియన్ జిల్లాకమిటీ మహాసభలు జరుగుతున్న అమర్‌నాథ్ ప్రాంగణం (ఉషాహరి కన్వెన్షన్)లో అన్నిఏర్పాట్లను పూర్తిచేశారు. ప్రతినిధులకు స్వాగతం చెబుతూ ఖమ్మం పట్టణంలో భారీగా ఫ్లెక్సీలను, స్వాగత ద్వారాలను ఏర్పాటు చేశారు. మహాసభలకు హాజరయ్యే ప్రజా ప్రతినిధులకు, అతిథులకు స్వాగతం పలుకుతూ ఫ్లెక్సీలను ఏర్పాటు చేశారు.

హాజరు కానున్న 250 మంది ప్రతినిధులు : టియుడబ్ల్యూజె (ఐజెయు) రాష్ట్ర మూడవ మహాసభలకు ప్రతినిధులుగా 250మంది హాజరు కానున్నారు. ఐజెయు జాతీయ నాయకత్వంతో పాటు 33 జిల్లాల అధ్యక్ష, కార్యదర్శులు, రాష్ట్ర కౌన్సిల్ సభ్యులు, జాతీయ కౌన్సిల్ సభ్యులు, 11 రాష్ట్రాల నుంచి సౌహార్ద ప్రతినిధులు హాజరు కానున్నారు.

గుడిసెవాసులకు పట్టాలివ్వాలి

(మొదటి పేజీ తరువాయి)

ఎస్టేట్ వ్యాపారులతో రెవెన్యూ అధికారులు, పోలీసులు కుమ్మక్కై గుడిసెలను ఖాళీ చేయించే ప్రయత్నాలు చేస్తున్నారని తెలిపారు. గుడిసెవాసులను భయభ్రాంతులకు గురిచేస్తున్నారని, ప్రైవేట్ రియల్‌ఎస్టేట్ వ్యాపారులు ఈ భూమిపై తప్పుడు రికార్డులను సృష్టించి ప్రైవేట్ భూమిగా చిత్రీకరించే ప్రయత్నాలు చేస్తున్నారని మంత్రి పొంగులేటి శ్రీనివాస్‌రెడ్డికి తెలిపారు. రికార్డులలో ఈ భూమి మొత్తం భూధాన భూమిగా ఉన్నదని గుర్తు చేశారు. ఈవిషయం రెవెన్యూ అధికారులకు, పోలీసు అధికారులకు కూడా తెలుసు. ఆ విషయాలను పట్టించుకోకుండా ప్రైవేట్ వ్యక్తులకు అధికారులు కొమ్ముకాస్తూ ఈ నెల 13న అర్ధరాత్రి పేదల గుడిసెలను తొలగించడానికి జెసిబిలతో పోలీసులు, రెవెన్యూ అధికారులు రావడానికి ప్రయత్నాలు చేశారన్నారు. నిరంతరం గుడిసెలను తొలగించే ప్రయత్నాలు ప్రైవేట్ రియల్‌ఎస్టేట్ వ్యాపారులు, పోలీసులు, రెవెన్యూ అధికారులు కొనసాగిస్తూనే ఉన్నారన్నారు. గుడిసెలను తొలగించకుండా, ప్రైవేట్ వ్యక్తులు ఆక్రమించకుండా, స్థానికంగా గుడిసెలు వేసుకున్న నిరుపేదలకు పట్టాలు ఇప్పించి, వారికి మౌలిక సదుపాయాలు కల్పించాల్సిందిగా మంత్రిని కోరారు. అలాగే చేవేళ్ల పట్టణంలోని సర్వేనెంబర్ 75లో నాలుగు ఎకరాల ప్రభుత్వ భూమిలో దాదాపు 500 మంది సంవత్సరం ఆరు నెలల నుండి గుడిసెలు వేసుకొని నివసిస్తున్నారని, గుడిసెలకు పట్టాలు ఇప్పించి, మౌళిక వసతులు కల్పించాల్సిందిగా కోరారు. మంత్రిని కలిసిన వారిలో సిపిఐ రాష్ట్ర కార్యదర్శి వర్గ సభ్యులు ఈటి నరసింహ, సిపిఐ రాష్ట్ర కార్యవర్గ సభ్యులు రవీంద్ర చారి, సిపిఐ రాష్ట్ర సమితి సభ్యులు ముత్యాల యాదిరెడ్డి, సిపిఐ రంగారెడ్డి జిల్లా కార్యవర్గ సభ్యులు సమ్మిడి శేఖర్ రెడ్డిలు ఉన్నారు.

రెండు రైళ్లు ఢీ

(మొదటి పేజీ తరువాయి)

ఈ ప్రమాదం జరిగిన్నట్లు రైల్వే బోర్డ్ అధికారులు తెలిపారు. రెడ్ సిగ్నల్ వేసినా గూడ్స్ రైలు పట్టించుకోకుండా వెళ్లడం వల్లే ఈ ఘటన జరిగిందని రైల్వే బోర్డ్ సిఇఒ జయ వర్మ సిన్హా పేర్కొన్నారు. 'ఈ ప్రమాదం సోమవారం ఉదయం 8:55 గంటలకు జరిగింది. కాంచన్‌జంఘా ఎక్స్‌ప్రెస్‌ను వెనుక నుంచి ఓ గూడ్స్ రైలు వచ్చి ఢీ కొట్టింది. రెడ్ సిగ్నల్ వేసినా గూడ్స్ ట్రైన్ లోకోపైలట్ పట్టించుకోకుండా ముందుకు వెళ్లిన్నట్లు ప్రాథమిక విచారణలో తేలింది. ఈ ఘటనలో గూడ్స్ రైలు లోకోపైలట్, అసిస్టెంట్ లోకోపైలట్, కాంచన్‌జంగ్ ఎక్స్‌ప్రెస్ గార్డు మృతి చెందారు. అసోం సీల్దా మార్గంలోని అన్ని రైల్వే స్టేషన్లలో హెల్ప్ డెస్క్‌లు ఏర్పాటు చేశాం' అని జయ వర్మ సిన్హా వెల్లడించారు.

ఘటనపై రాష్ట్రపతి, ప్రధాని దిగ్భ్రాంతి

ప్రమాదంపై రాష్ట్రపతి ద్రౌపదీ ముర్ము విచారం వ్యక్తంచేశారు. 'ఈ విపత్కర సమయంలో నా ఆలోచలన్నీ బాధిత కుటుంబాల వెంటే ఉన్నాయి. క్షతగాత్రులు త్వరగా కోలుకోవాలని ప్రార్థిస్తున్నా. సహాయక చర్యలు విజయవంతమవ్వాలి'' అని ముర్ము ఆకాంక్షించారు. పశ్చిమబెంగాల్‌లో చోటుచేసుకున్న రైలు ప్రమాద ఘటన తీవ్ర విచారకరమని ప్రధాని నరేంద్రమోదీ దిగ్భ్రాంతి వ్యక్తంచేశారు. మృతుల కుటుంబాలకు ప్రగాఢ సానుభూతి తెలియజేసిన ఆయన.. క్షతగాత్రులు త్వరగా కోలుకోవాలని ఆకాంక్షించారు. ప్రమాదంపై రాష్ట్ర ముఖ్యమంత్రి మమతా బెనర్జీ తీవ్ర విచారం వ్యక్తంచేశారు. ఘటనాస్థలంలో యుద్ధప్రాతిపదికన సహాయక చర్యలు చేపట్టినట్లు తెలిపారు. జిల్లా కలెక్టర్, ఎస్‌పి, వైద్యులు, అంబులెన్స్‌లు, విపత్తు నిర్వహణ బృందాలు వెంటనే అక్కడకు చేరుకున్నాయన్నారు. రైలు ప్రమాదంలో మృతిచెందిన వారికి రైల్వే శాఖ మంత్రి అశ్వినీవైష్ణవ్ ఎక్స్‌గ్రేషియా ప్రకటించారు. ఈ దుర్ఘటనలో మృతిచెందిన కుటుంబసభ్యులకు రూ.10లక్షల చొప్పున పరిహారం చెల్లించనున్నట్లు వెల్లడించారు. ఈమేరకు ఆయన 'ఎక్స్'లో పోస్ట్ పెట్టారు. ఈ ప్రమాదంలో తీవ్రంగా గాయపడినవారికి రూ.2.5 లక్షలు, స్వల్పగాయాలైన వారికి రూ.50వేలు చొప్పున ఇస్తామని తెలిపారు. ఈ ఘటన చాలా దురదృష్టకరమని, సహాయక చర్యలు యుద్ధప్రాతిపదికన కొనసాగుతున్నట్లు రైల్వేమంత్రి వైష్ణవ్ తొలుత పేర్కొన్నారు. రైల్వే, ఎన్‌డిఆర్‌ఎఫ్, ఎస్‌డిఆర్‌ఎఫ్ బృందాలు పరస్పర సహకారంతో పని చేస్తున్నాయని తెలిపారు. క్షతగాత్రులను చికిత్స నిమిత్తం ఆస్పత్రులకు తరలిస్తున్నామన్నారు. ఘటనాస్థలికి సీనియర్ ఉన్నతాధికారులు చేరుకున్నారని పేర్కొన్నారు. మరోవైపు, ఈ ఘటనపై రైల్వేశాఖ సహాయమంత్రి రవనీత్ సింగ్ బిట్టూ స్పందించారు. ఈ విషాద ఘటనలో సహాయక చర్యలు కొనసాగుతున్నట్లు పేర్కొన్నారు.

మోదీ ప్రభుత్వ నిర్లక్ష్యం వల్లే రైలు ప్రమాదాలు : రాహుల్

(మొదటి పేజీ తరువాయి)

కాంగ్రెస్ పార్టీ శ్రేణులకు రాహుల్ పిలుపు నిచ్చారు. గత పదేళ్లలో రైల్వే ప్రమాదాలు పెరగుతున్నాయని ఆయన ఆందోళన వ్యక్తం చేశారు. అందుకు మోదీ ప్రభుత్వ నిర్లక్ష్య వైఖరే కారణమని ఆరోపించారు. ప్రతి రోజు ప్రయాణికులు ప్రాణాలతోపాటు ఆస్తి నష్టం కూడా జరుగుతుందన్నారు. అందుకు ఈ ప్రమాదం.. ఈ వాస్తవికతకు మరో ఉదాహరణ అని రాహుల్ గాంధీ స్పష్టం చేశారు. బాధ్యతాయుత ప్రతిపక్షంగా తాము ప్రభుత్వ నిర్లక్ష్య వైఖరిని ప్రశ్నిస్తూనే ఉంటామన్నారు. అలాగే ఈ ప్రమాదాలకు మోదీ ప్రభుత్వాన్ని బాధ్యులుగా చేస్తామని కాంగ్రెస్ పార్టీ అగ్ర నేత రాహుల్ గాంధీ ఎక్స్ వేదికగా ప్రకటించారు.

రూ.6 వేలకోట్ల నష్టం

(మొదటి పేజీ తరువాయి)

కారిడార్ సరిపోతుండగా.. అనవసరంగా మరో 1000 మెగావాట్ల విద్యుత్తు సరఫరాకు అడ్వాన్సుగా కారిడార్ బుక్ చేసింది. ఛత్తీస్‌గడ్ విద్యుత్తు లభించే అవకాశం లేదని ఈ కారిడార్‌ను అర్ధాంతరంగా రద్దు చేసుకుంది. ఈలోగా జరగాల్సినంత నష్టం జరిగింది. పరిహారం కింద రూ.261 కోట్లు కట్టాలని డిస్కంలకు పిజిసిఐఎల్ నోటీసులు జారీ చేసింది. అవగాహన లేకుండా చేసుకున్న కారిడార్ ఒప్పందం చేసుకోవడంతో ఈ సమస్య తలెత్తింది. ఈ విద్యుత్తు కొనుగోలు ఒప్పందానికి ఇప్పటివరకు తెలంగాణ ఈఆర్‌సి ఆమోదముద్ర వేయనేలేదు. ఈఆర్‌సి ఆమోదం లేకుండా ఛత్తీస్‌గడ్‌కు చెల్లించిన వేల కోట్ల రూపాయలను అడ్డదారి చెల్లింపులుగానే పరిగణించాలనే వాదనలు కూడా ఉన్నాయని ప్రస్తుత విద్యుత్ శాఖ అధికారులు అంటున్నారు.

కొత్త నిర్ణయాల్లేవ్ (మొదటి పేజీ తరువాయి)

తెలిపినట్టు అధికార వర్గాలు పేర్కొన్నారు. వివిధ విభాగాల్లో పని చేస్తున్న 1369 మంది శాశ్వతంగా ఎపికి వెళ్లేందుకు సమ్మతిస్తూ తమను ఎపికి పంపించాలని అభ్యర్థించారు. 2021 సెప్టెంబర్‌లో తెలంగాణ రాష్ట్ర ప్రభుత్వం ఆ ఉద్యోగుల వివరాలను సేకరించి, వారి అభ్యర్థన మేరకు ఎపికి పంపించేందుకు తమకు ఎటువంటి అభ్యంతరం లేదని నో ఆబ్జక్షన్ తెలియజేస్తూ 2021 సెప్టెంబర్‌లోనే తెలంగాణ ప్రభుత్వం సర్క్యులర్ జారీ చేసింది. ఇదే తరహాలో ఎపి ప్రభుత్వం కూడా అక్కడి నుంచి తెలంగాణకు వచ్చేందుకు సిద్ధపడిన ఉద్యోగుల వివరాలు సేకరించి, అక్కడి నుంచి 1808 మంది ఉద్యోగులు తెలంగాణకు రావడానికి ఆప్షన్లు ఇచ్చారు. శాశ్వతంగా తెలంగాణకు వెళ్లేందుకు సమ్మతి తెలిపే ఉద్యోగుల జాబితాను కూడా రూపొందించారు. 2022 సెప్టెంబర్ 23వ తేదీన అప్పటి ఎపి ప్రభుత్వ ప్రధాన కార్యదర్శి సమీర్ శర్మ నాడు తెలంగాణ ప్రభుత్వ ప్రధాన కార్యదర్శిగా ఉన్న సోమేష్ కుమార్‌కు ఇదే విషయంపై లేఖ రాశారు. ఉద్యోగుల అభ్యర్థనలను మానవీయ కోణంలో పరిశీలించాలని ఆ లేఖలో కోరారు. రెండు రాష్ట్రాల్లో అప్పటికే ఆప్షన్లు ఇచ్చిన ఉద్యోగుల పరస్పర బదిలీకి ప్రభుత్వం తగిన నిర్ణయం తీసుకోవాలని కోరారు. ఈ ఉద్యోగుల బదిలీ వ్యవహారం ఎనిమిదేళ్లుగా నానుతున్న వ్యవహారమని, విభజన చట్టంలోని పలు అంశాలపై రెండు రాష్ట్రాల మధ్య సమావేశాలు జరిగినప్పుడల్లా ఈ అంశంపై పలుమార్లు చర్చలు జరిగాయి. కానీ ఇప్పటి వరకు ఉద్యోగుల పరస్పర బదిలీకి సంబంధించి రెండ

సమస్యల పరిష్కారానికి కృషి

ఎంఎల్ఎ కూనంనేని

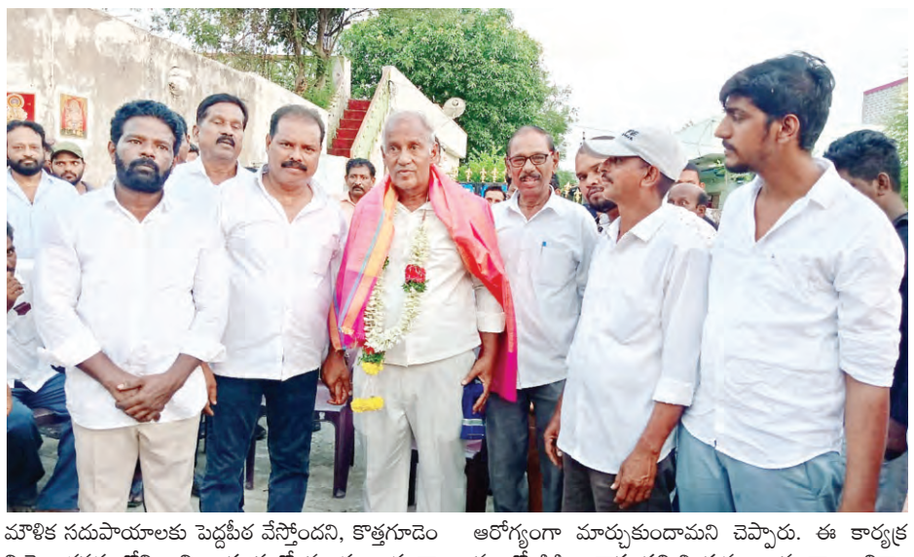

ప్రజాపక్షం/భద్రాద్రి కొత్తగూడెం: కొత్తగూడెం జిల్లా పాల్వంచ మండల పరిధిలోని కరకవాగు ప్రాంతంలో నెలకొన్న సమస్యలను పరిష్కరించేందుకు తనవంతు కృషి చేయనున్నట్లు సిపిఐ రాష్ట్ర కార్యదర్శి, కొత్తగూడెం ఎంఎల్ఎ కూనంనేని సాంబశివరావు అన్నారు. ఈ సందర్భంగా ఆయన సోమవారం కరకవాగు ప్రాంతంలో పర్యటించారు. ఇందులో భాగంగా పలువురు ఆయనను మర్యాదపూర్వకంగా కలుసుకుని పూల మాలలు వేసి, షాలువా కప్పి గౌరవంగా సన్మానించుకున్నారు. ఈసందర్భంగా కూనంనేని మాట్లాడుతూ తనపై నమ్మకంతో ఉన్న ప్రతి ఒక్కరికీ న్యాయం జరుగుతుందని, ఈ ప్రాంతంలో నెలకొన్న అన్ని సమస్యలను క్రమంగా పరిష్కరించుకుందామని చెప్పారు. ఏ సమస్య ఉన్న తన దృష్టికి తీసుకొస్తే ప్రభుత్వానికి విన్నవించి వెంటనే మంజూరు చేయించుకుందామని తెలిపారు. గ్రామంలో తనకు పరిచయమున్న వారి బాగోగులు అడిగి తెలుసుకున్నారు. వర్షాకాలం వచ్చినందున మారుమూల ప్రాంతాల్లో ప్రజలు అనారోగ్యాలకు గురయ్యే ప్రమాదం ఉందని, ఆరోగ్యాల పట్ల అశ్రద్ధ చేయకుండా వెంటనే ప్రభుత్వాస్పత్రులకు వెళ్లి వైద్యం చేయించుకోవాలని తెలిపారు. కాంగ్రెస్ ప్రభుత్వం విద్యావైద్యంతో పాటు మౌళిక సదుపాయాలకు పెద్దపీట వేస్తోందని, కొత్తగూడెం నియోజకవర్గంలోని అన్ని ఆస్పత్రులో మందులు కూడా అందుబాటులోనికి వచ్చాయని, డయాల్సిసిస్ మిషన్లు కొత్తవి ఏర్పాటు చేశామని తెలిపారు. వైద్య పరంగా ఎలాంటి ఇబ్బందులు లేకుండా కొత్తగూడెం నియోజకవర్గాన్ని ఆరోగ్యంగా మార్చుకుందామని చెప్పారు. ఈ కార్యక్రమంలో సిపిఐ రాష్ట్ర సమితి సభ్యులు ముత్యాల విశ్వానాధం, పాల్వంచ మండల కార్యదర్శి వీశంశెట్టి పూర్ణచంద్రరావు, గిరి, రాజేష్, నాయక్, మురళీనాయక్, వినోద్, నాగరాజు, పాషా, గ్రామస్తులు తదితరులు పాల్గొన్నారు.

ఇవిఎంలను ఉపసంహరించాలి

సిపిఐ జాతీయ కార్యదర్శి డాక్టర్ కె.నారాయణ

ప్రజాపక్షం / హైదరాబాద్: దేశంలో ఎన్నికల నిర్వహణలో ఉపయోగిస్తున్న ఎలక్ట్రానిక్ ఓటింగ్ మిషన్ (ఇవిఎం)ల పనితీరుపై అనుమానాలు వ్యక్తమౌతున్న నేపథ్యంలో ఈ విషయాలపై కేంద్ర ప్రభుత్వం వెంటనే చర్చించి ఎన్నికల నుంచి ఇవిఎంలను ఉపసంహరించాలని సిపిఐ జాతీయ కార్యదర్శి డాక్టర్ కె.నారాయణ డిమాండ్ చేశారు. ఎన్నికల్లో ఇవిఎంలు ఉపయోగించకుండా అన్ని ప్రజాస్వామ్య, ప్రగతిశీల శక్తులు కలిసి ఇవిఎంలకు వ్యతిరేకంగా దేశవ్యాప్తంగా ఉక్య ఉద్యమాన్ని నిర్మించాల్సిన అవసరం ఉందని ఆయన అన్నారు. తద్వారా వచ్చే సార్వత్రికల ఎన్నికల నాటికి ఇవిఎంలు ఉండకుండా చూడాలని ఆయన అన్నారు. ఇవిఎంలపై అనేక అనుమానాలు వ్యక్తమౌతున్న నేపథ్యంలో ఇది ఇవిఎంల గురించి చర్చించాల్సిన సమయమన్నారు. ప్రపంచవ్యాప్తంగా 122 దేశాలలో ఇవిఎంల విధానం లేదని, అగ్ర రాజ్యాలలో ఇవిఎంలను నిషేధించారని తెలిపారు. అమెరికా, జపాన్ తదితర దేశాలలో పేపర్ బ్యాలెట్ ద్వారా ఎన్నికల ప్రక్రియ కొనసాగుతున్నదని వివరించారు. ప్రపంచవ్యాప్తంగా వివిధ దేశాల్లో ఇవిఎంలపై అనుమానాలను వ్యక్తమౌతున్నాయని,కానీభారతదేశం అలాంటిఅనుమానాలను అంగీకరించడంలేదన్నారు.

19న రాష్ట్రానికి కేంద్ర మంత్రులు కిషన్‌రెడ్డి, బండి సంజయ్

ప్రజాపక్షం/హైదరాబాద్ : కేంద్ర మంత్రులు జి.కిషన్ రెడ్డి, బండి సంజయ్ కుమార్‌లు ఈ నెల 19 న (బుధవారం) రాష్ట్రానికి రానున్నారు. కేంద్రమంత్రులుగా బాధ్యతలు చేపట్టిన తర్వాత ఇద్దరు తొలిసారి రాష్ట్రానికి వస్తుండటంతో వారికి స్వాగతం పలికేందుకు బిజెపి ఏర్పాట్లు చేస్తోంది. మంత్రులిద్దరూ ప్రత్యేక విమానంలో బేగంపేట్ ఎయిర్ పోర్ట్‌కు రానుండడంతో అక్కడి నుంచి బిజెపి రాష్ట్ర కార్యాలయం వరకు భారీ ర్యాలీ నిర్వహించనున్నారు. 'సెల్యూట్ తెలంగాణ' పేరుతో నిర్వహించనున్న ఈ ర్యాలీలో ఇద్దరు కేంద్ర మంత్రులతో పాటు మిగిలిన 6 మంది బిజెపి ఎంపిలు, రాజ్యసభ సభ్యులు డాక్టర్ కె.లక్ష్మణ్, పార్టీ శ్రేణులు పాల్గొననున్నారు. ఇందుకు సంబంధించి అన్ని ఏర్పాట్లు చేస్తున్నట్లు బిజెపి రాష్ట్ర ప్రధాన కార్యదర్శి కాసం వెంకటేశ్వర్లు సోమవారం హైదరాబాద్‌లోని బిజెపి కేంద్ర కార్యాలయంలో మీడియాకు వెల్లడించారు. అనంతరం అక్కడ కేంద్ర మంత్రులు ఘనంగా సన్మానించనున్నట్లు తెలిపారు. కేంద్రమంత్రలు కిషన్‌రెడ్డి, బండి సంజయ్‌లు చార్మినార్ భాగ్యలక్ష్మి అమ్మవారిని దర్శించుకోనున్నట్లు ఆయన చెప్పారు.

'టిజిఇసెట్ -2024'లో 8982 సీట్ల కేటాయింపు

ప్రజాపక్షం/హైదరాబాద్: టిజిఇ సెట్ 2024 మొదటి దశ అడ్మిషన్‌లో 8982 సీట్లను కేటాయించారు. ఈ నెల 21లోపు విద్యార్థులు సెల్ఫ్‌రిపోర్టింగ్ ఇవ్వాల్సి ఉంటుంది. ఇంజనీరింగ్(12,785సీట్లు), ఫార్మసీ(1180 సీట్లు) మొత్తం 13,965 సీట్లల్లో 8982 కేటాయించారు. ఇందులో ఇంజనీరింగ్‌లో 8951 సీట్లు, ఫార్మసీలో 31 సీట్లు మాత్రమే కేటాయించారు. సీట్లు ఖరారైన విద్యార్థులు తమకు కేటాయించిన కళాశాలలో ఈ నెల 21 వరకు సెల్ఫ్ రిపోర్టింగ్ ఇవ్వాలి, ఆ మరుసటి రోజు 22వ తేదీ నుంచి 24 వరకు జిరాక్స్ కాపీలు, టిసి ఓరిజినల్ అందజేయాలి.

నేడు పిజి ఇసెట్ ఫలితాలు విడుదల

ప్రజాపక్షం/హైదరాబాద్: టిజి పిజిఇసెట్ 2024 ఫలితాలను మంగళవారం సాయంత్రం 4గంటలకు విడుదల చేయనున్నారు. జెఎన్‌టియుహెచ్ కూకట్‌పల్లిలో ఉన్నత విద్యాశాఖ ముఖ్యకార్యదర్శి, జెఎన్‌టియు ఇన్‌చార్జ్ వైస్ ఛాన్స్‌లర్ బుర్ర వెంకటేశం, తెలంగాణ రాష్ట్ర ఉన్నత విద్య మండలి ఛైర్మన్ ప్రొఫెసర్ ఆర్.లింబాద్రి, వైస్ ఛైర్మన్ ప్రొఫెసర్ ఎస్.కె.మహమూద్, కార్యదర్శి శ్రీరామ్ వెంకటేష్ పిజిఇసెట్ ఫలితాలను విడుదల చేయనున్నారు. ఈనెల 10 నుంచి 13వ తేదీ వరకు పిజిఇసెట్ పరీక్షలను నిర్వహించిన విషయం తెలిసిందే. మొత్తం 22,712 మంది నమోదు చేసుకోగా, 20,626 మంది పరీక్ష రాశారు.

రాష్ట్రంలో నాలుగు రోజుల వర్షాలు

ప్రజాపక్షం/హైదరాబాద్ : రాష్ట్రంలో నాలుగు రోజుల పాటు వర్షాలు కురుస్తాయని హైదరాబాద్ వాతావరణ కేంద్రం అధికారులు తెలిపారు. రాష్ట్రంలో తేలిక పాటి నుంచి మోస్తరు వర్షాలు కురిసే అవకాశం ఉందని అధికారులు ప్రకటించారు. గంటకు 30 నుంచి 40 ఈదురుగాలులు వీస్తాయన్నారు. రాష్ట్రంలో ఈ నాలుగు రోజుల పాటు తేలికపాటి నుంచి మోస్తరు వర్షాలు కురిసే అవకాశం ఉందన్నారు. ఆదిలాబాద్, కొమరంభీం, ఆసిఫాబాద్, నిర్మల్, నిజామాబాద్, జగిత్యాల, కరీంనగర్, పెద్దపల్లి, వరంగల్, హన్మకొండ, జనగాం, సిద్ధపేట, యాదాద్రి భువనగిరి, రంగారెడ్డి, హైదరాబాద్, మేడ్చల్ మల్కాజిగిరి, సంగారెడ్డి, మెదక్, కామారెడ్డి, నల్లగొండ, సూర్యపేట, మహబూబాబాద్, వికారాబాద్, మహబూబ్ నగర్ జిల్లాలలో అక్కడక్కడ వర్షం కురిసే అవకాశం ఉన్నట్లు తెలిపారు.

హరీశ్‌రావు, కెటిఆర్‌లకు కౌంటర్

ప్రజాపక్షం / హైదరాబాద్ : బిఆర్ఎస్ నేతలు కెటిఆర్, హరీష్ రావులకు మంత్రి దుద్దిళ్ల శ్రీధర్ బాబు సోమవారం ఒక ప్రకటనలో కౌంటర్ ఇచ్చారు. రాష్ట్రంలో మీరు వదిలిన అస్తవ్యస్థ ఆర్థిక వ్యవస్థను సెట్ చేస్తున్నామన్నారు. మేము చెప్పిన ప్రతీ మాటకు కట్టుబడి ఉన్నామని, వాటిని అమలు చేసి తీరుతామన్నారు. తెలంగాణ ప్రజల ఆలోచనలను అమలు చే స్తామని, ఏపి ఆలోచనలతో తమకు సంబంధం లేదన్నారు. చంద్రబాబును ఉదాహరణ గా తీసుకున్నారంటే .. హరీశ్ రావు పరిస్థితి అర్థం అవుతోందని మంత్రి శ్రీధర్ బాబు ఎద్దేవా చేశారు. 12ఏళ్ల త ర్వాత గ్రూప్ 1పరీక్ష మేమే నిర్వహించామని, త్వరలో జాబ్ క్యాలెండర్‌ను కూడా విడుదల చేస్తామన్నారు. మూడు నెలలు పరిపాలన చేయగానే.. ఎలక్షన్ కోడ్ వచ్చిందని, ఇప్పుడే ఆ కోడ్ ముగిసిందని ఈ క్రమంలో త మ హామీలు అమలు చేస్తామన్నారు. ఆశ వర్కర్ల గురించి మా ట్లాడే హక్కు హరీష్‌రావుకు లేదన్నారు. వాళ్ల హయాంలో ఆశ వర్కర్స్‌ను గుర్రాలతో తొక్కించారన్నారు. పెద్దపల్లిలో జరిగిన ఘటనపై విచారణ జరుగుతుందని, ఈ ఘటన జరగడం దురదృష్టకరం అన్నారు. ఈ ఘటన వెనుక ఎవరి హస్తం ఉన్న ఉక్కుపాదంతో అణిచివేస్తామని మంత్రి శ్రీధర్ బాబు హెచ్చరించారు.

'నీట్ పరీక్ష'ను రద్దు చేయాలని డిమాండ్ చేస్తూ నేడు స్టూడెంట్ మార్చ్'

ప్రజాపక్షం/హైదరాబాద్: నీట్ పరీక్షను రద్దు చేసి, పేపర్ లికేజీ వ్యవహారంపై సుప్రీంకోర్ట్ న్యాయమూర్తితో విచారణ చేపట్టాలని డి మాండ్ చేస్తూ 'నీట్ విద్యార్థి సంఘాల ఐక్యకార్యాచరణ కమిటీ' ఆధ్వర్యంలో మంగళవారం నారాయణ గూడ సర్కిల్ నుండి ట్యాంక్ బండ్ అంబేద్కర్ విగ్రహం వరకు 'స్టూడెంట్ మార్చ్'ను నిర్వహించనున్నట్టు విద్యార్థి సంఘాల ఐక్య కార్యాచరణ కమిటీ నాయకులు వెల్లడించారు. సోమాజి గూడలోని హైదరాబాద్ ప్రెస్ క్లబ్‌లో సోమవారం ఏర్పాటు చేసిన మీడియా సమావేశంలో ఎన్ఎస్‌యుఐ రాష్ట్ర అధ్యక్షుడు,ఎంఎల్‌సి బల్మూర్ వెంకట్, ఎఐఎస్ఎఫ్ రాష్ట్ర అధ్యక్షుడు మణికంట రెడ్డి, కార్యదర్శి పుట్ట లక్ష్మణ్, ఎస్ఎఫ్ఐ నాయకులు నాగరాజు, పిడిఎస్‌యు నాయకులు మహేష్, రామకృష్ణ, నాగేశ్వర్ రావు, విజెఎస్ నాయకుడు అరుణ్‌కుమార్, పివైఎల్ నాయకుడు ప్రదీప్,ఎఐవైఎఫ్ రాష్ట్ర ప్రధాన కార్యదర్శి కల్లూరు ధర్మేంధ్ర, ఎఐఎస్ఎఫ్ రాష్ట్ర ఆఫీస్ బేరర్ గ్యార నరేష్ మాట్లాడారు. ఎన్‌టిఎను రద్దు చేయాలని, నీట్ పరీక్ష నిర్వాహణను రాష్ట్ర ప్రభుత్వాలకు అప్పగించాలన్నారు. 'స్టూడెంట్ మార్చ్'కు అనుమతి ఇవ్వాలని హైదరాబాద్ పోలీస్ కమిషనర్ కొత్తకోట శ్రీనివాస్ రెడ్డి వారు కోరారు.

'నీట్'పై న్యాయవిచారణ కోసం 20న ధర్నాలు, ప్రదర్శనలు

ప్రజాపక్షం / హైదరాబాద్: నీట్ ప్రవేశ పరీక్షలలో జరిగిన అవకతవకలపై న్యాయ విచారణకు ఆదేశించాలని, విద్యార్థుల కుటుంబాలకు న్యాయం చేయాలని కోరుతూ ఈ నెల 20వ తేదీన అన్ని జిల్లాకేంద్రాలలో నిరసన ప్రదర్శనలు, ధర్నాలు చేయాలని సిపిఐ(ఎం) రాష్ట్ర కమిటీ పిలుపునిచ్చింది. నీట్ ప్రవేశ పరీక్షలలో అవకతవకలపై న్యాయ విచారణ జరిపి, అందుకు బాధ్యులైన వారిని కఠినంగా శిక్షించాలని, నష్టపోయిన విద్యార్థులకు న్యాయం జరిగే విధంగా తక్షణ చర్యలు తీసుకోవాలని సిపిఐ(ఎం) రాష్ట్ర కార్యదర్శి తమ్మినేని వీరభద్రం కేంద్ర ప్రభుత్వాన్ని కోరారు. మోడీ నాయకత్వంలోని బిజెపి పాలనలో ఉన్నత చదువుల కోసం నిర్వహిస్తున్న ప్రవేశ పరీక్షలలో అవకతవకలు, లీకేజీలు సర్వసాధారణంగా మారాయని ఆయన విమర్శించారు. ఈ పరీక్షలు రాసిన 24లక్షల మంది కుటుంబాలు తీవ్ర ఆందోళనలో ఉన్నాయని, తెలుగు రాష్ట్రాల నుంచి అత్యధిక సంఖ్యలో విద్యార్థులు ఈ ప్రవేశ పరీక్షలు రాశారని ఒక ప్రకటనలో ఆయన తెలిపారు.

సింగరేణి ఐటి విభాగానికి జాతీయస్థాయి అవార్డు

అభినందనలు తెలిపిన సింగరేణి సిఎండి ఎన్.బలరామ్

ప్రజా పక్షం / హైదరాబాద్ : సింగరేణి సంస్థ ఉద్యోగుల సమాచారానికి, సేవలకు ఇన్ఫర్మేషన్ టెక్నాలజీని విస్తృతంగా వాడుతున్నందుకు గుర్తింపుగా కంప్యూటర్ ఎక్స్‌ప్రెస్ అనే సంస్థ వారు జాతీయస్థాయిలో అత్యుత్తమ ఐటి సేవల కంపెనీగా సింగరేణికి అవార్డును అందజేశారు. ఆదివారం రాత్రి జైపూర్‌లో జరిగిన జాతీయ స్థాయి సమావేశంలో ఈ అవార్డును సింగరేణి సంస్థకు ప్రదానం చేశారు. సోమవారం ఉదయం సింగరేణి భవన్‌లో జిఎం(కో ఆర్డినేషన్) జి.దేవేందర్ నేతృత్వంలో ప్రాజెక్టు మేనేజర్ ఐటి హరిప్రసాద్, ఐటి డిప్యూటి జనరల్ మేనేజర్లు హరిశంకర్, హరి ప్రసాద్, మేనేజర్ ఐటీ రామలక్ష్మ య్య ఈ పురస్కారాన్ని సిఎండి ఎన్.బలరామ్‌కు అందజేశారు. సింగరేణి సంస్థకు ఎంటర్ ప్రైజెస్ అప్లికేషన్ కేటగిరీలో ఈ అవార్డు లభించింది. ఉద్యోగుల సమస్త సమాచారం, ప్రమోషన్లు, తదితర అన్ని విషయాలను ఎంప్లాయి పర్సనల్ ఇన్ఫర్మేషన్ సిస్టం ద్వారా పొందుపరుస్తున్నందుకు ఈ జాతీయస్థాయి సమావేశంలో ప్రత్యేక ప్రశంస లభించింది. సింగరేణి సంస్థ ఎస్ఏపిని (ఎంటర్‌ప్రైజ్ రిసోర్సు ప్లానింగ్ సాఫ్ట్ వేర్) అమలు జరిపిన దేశంలోని మొట్టమొదటి బొగ్గు కంపెనీగా కూడా ఇప్పటికే గుర్తింపు తెచ్చుకుంది. ఈ నేపథ్యంలో ఉద్యోగుల సమాచారాన్ని డిజిటలైజ్ చేస్తున్నందుకు మరో అవార్డు లభించడం పట్ల సంస్థ సిఎండి ఎన్. బలరామ్ తన అభినందనలు తెలియజేశారు. అనతికాలంలోనే సింగరేణి సంస్థను పేపర్ లెస్ కంపెనీగా రూపుదిద్దాలని పిలుపునిచ్చారు. ఇప్పటికే ఎస్ఏపి ద్వారా ముఖ్యమైన విభాగాల లావాదేవీలు మొత్తం కంప్యూటర్‌ఆధారంగా నిర్వహిస్తున్నామని, ఇకపై సింగరేణిలోని అన్నిలావాదేవీలు ఈ ఆర్‌పి ద్వారానిర్వహించడం జరుగుతుందన్నారు.

పెట్టుబడుల ఆకర్షణే లక్ష్యంగా ప్రభుత్వం ఫోకస్

పారిశ్రామిక, ఐటి రంగాలకు ప్రాధాన్యత

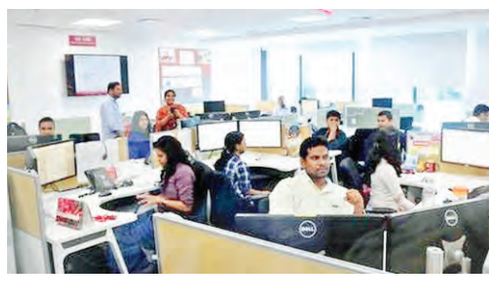

ప్రజాపక్షం / హైదరాబాద్ : రాష్ట్రానికి పారిశ్రామిక, ఐటి రంగాల్లో భారీ పెట్టుబడులు ఆకర్షించే దిశగా ప్రభుత్వం పావులు కదుపుతోంది. గత ప్రభుత్వ గణాంకాల ప్రకారం.. 2023 ఏడాదిలో ఫార్మా, బయోటెక్ , వైద్య పరికరాల ఉత్పత్తిలో హైదరాబాద్‌కు దాదాపు రూ. 7500 కోట్ల పెట్టుబడులు వచ్చినట్లు పేర్కొంది. దీనికి ధీటుగానే ఈ సారి కాంగ్రెస్ ప్రభుత్వం కూడా పెట్టుబడుల ఆకర్షణకు పెద్ద పీట వేయనుంది. మైక్రోసాఫ్ట్, గూగుల్, అమెజాన్ వంటి టెక్ దిగ్గజాలకు కోడింగ్ పనులు నగరంలోనే జరుగుతున్నాయి. ఈ క్రమంలో గ్లోబల్ టెక్ పురోగతికి హైదరాబాద్ చారిత్రాత్మకంగా ఎంతో దోహదపడిందని అమెరికా పర్యటనలో పారిశ్రామిక వేత్తలతో రాష్ట్ర పరిశ్రమలు, ఐటి శాఖ మంత్రి దుద్దిళ్ల శ్రీధర్ బాబు పేర్కొనడం తెలిసిందే. గత ప్రభుత్వ హయాంలో హైదరాబాద్ కేంద్రంగానే పెట్టుబడులు వచ్చాయి. అయితే ఈ సారి అలా కాకుండా ద్వితీయ, తృతీయ శ్రేణి నగరాలతో సహా అన్ని జిల్లాల్లో పరిశ్రమలను ఏర్పాటు చేయించడం ద్వారా హైదరాబాద్ విజయాన్ని అక్కడా పునరావృతం చేయాలని ప్రభుత్వం లక్ష్యంగా పెట్టుకుంది. జిల్లా గ్రామ స్థాయిలలో పెట్టుబడిదారులకు అనుకూలమైన పర్యావరణ వ్యవస్థను పెంపొందించడం ద్వారా తెలంగాణ ప్రభుత్వం సమతుల్య వృద్ధిని నిర్ధారించడానికి ప్రయత్నం చేస్తోంది. పరిశ్రములు, ఐటి రంగాలతో పాటు చేనేత , జౌళి రంగాల్లోనూ పెట్టుబడులు పెట్టాలని విదేశీ సంస్థలను కోరుతోంది.

పారిశ్రామికీకరణే కీలకం ..!

దేశంలో 29వ రాష్ట్రమైన తెలంగాణ రాష్ట్రంలో ఆర్థికాభివృద్ధికి అనుసరించే కీలక వ్యూహం పారిశ్రామికీకరణనే కావడం గమనార్హం. ఈ క్రమంలో యువతకు ఉద్యోగావకాశాలు కల్పించడం, వెనుకబడిన ప్రాంతాల అభివృద్ధిని ప్రోత్సహించడం, అందుబాటులో ఉన్న వనరులను సద్వినియోగం చేసుకోవడం ద్వారా వృద్ధి అవకాశాలను పెంచుకోవడానికి ప్రభుత్వం చర్యలు తీసుకుంటోంది. ఏఏ రంగాల్లో పెట్టుబడులు పెట్టడానికి ఆయా సంస్థలు, కంపెనీలు ఆసక్తిగా ఉన్నది తెలుసుకుని వారికి ఆయా రంగాల్లో అవకాశాలు కల్పించనున్నారు.

రాష్ట్ర వ్యాప్తంగా ఘనంగా బక్రీద్

ప్రజాపక్షం/హైదరాబాద్ : రాష్ట్ర వ్యాప్తంగా బక్రీద్ పండగను ముస్లిం సోదరులు ఘనంగా జరపుకున్నారు. ఈద్గాలు, దర్గాలు ముస్లిం సోదరులతో సందడిగా మారాయి. ముస్లింలు ప్రత్యేక నమాజాలు చేశారు. ప్రార్థన సమయంలో ఏలాంటి అవాంఛనీయ ఘటనలు చోటు చేసుకోకుండ పోలీసులు పటిష్ట బందోబస్తును ఏర్పాటు చేశారు. ఈ సందర్భంగా మత పెద్దలు వారి సందేశాలను వినిపించారు. అనంతరం ప్రతి ఒక్కరూ పరస్పరం ఆలింగనం చేసుకొని బక్రీద్ పండుగ శుభాకాంక్షలు తెలుపుకున్నారు. పలు ప్రాంతాల్లో స్థానిక నాయకులు ముస్లింలతో కలిసి నమాజ్ చేశారు. పలువురు మంత్రులు ఆయా జిల్లాల్లో ప్రత్యేక ప్రార్థనల్లో పాల్గొన్నారు. పండగ వేళా రాష్ట్రం మతసామరస్యం వెల్లువిరిసింది. హైదరాబాద్‌లో ఘనంగా రాష్ట్ర రాజధాని కేంద్రమైన హైదరాబాద్ లో బక్రీద్ పండుగను ముస్లిం సోదరులు ఘనంగా జరుపుకున్నారు. ఈ సందర్భంగా నగరం వ్యాప్తంగా ఎక్కడికక్కడ ఈద్గాలు, మసీద్‌ల్లో సామూహిక ప్రార్థనలను నిర్వహించారు. మీరాలం చెరువు ఈద్గాతో పాటు మాసబ్ ట్యాంక్, లంగర్ హౌజ్, గోల్కొండ, మలక్‌పేట్, నాంపల్లి, ముషీరాబాద్, బోలక్‌పూర్, రాంనగర్, అడిక్‌మెట్, కవాడిగూడ, చిలకల్‌గూడ బోయిన్‌పల్లి, బలంరాయి తదితర ప్రాంతాల్లో ముస్లింలు ప్రత్యేక ప్రార్థనలు నిర్వహించారు. ఈ సందర్భంగా పోలీసులు నగరంలో పలు ప్రాంతాలో ట్రాఫిక్‌ను మళ్లించారు. మరోవైపు పండుగ సందర్భంగా హైదరాబాద్‌లో ఎక్కడికక్కడ పటిష్ట పోలీసు బందోబస్తును ఏర్పాటు చేశారు.

బక్రీద్ పర్వదినం.. త్యాగానికి, సత్యానికి ప్రతీక : డిప్యూటి సిఎం భట్టి

త్యాగానికి, సత్యానికి ప్రతీక బక్రీద్ పర్వదినం అని డిప్యూటి సిఎం భట్టి విక్రమార్క అన్నారు. మహమ్మద్ ప్రవక్త బోధించిన సమైక్యతను, సహోదర భావాన్ని అందరూ అనుసరించాలని కోరారు. ఈ మేరకు సోమవారం ఒక ప్రకటనలో ముస్లిం సోదరులకు బక్రీద్ పర్వదిన శుభాకాంక్షలు తెలియజేశారు.

పలువురు ప్రముఖులు పండుగ శుభాకాంక్షలు : పండుగ సందర్భంగా ముస్లిం సోదరులకుముఖ్యమంత్రి ఎ.రేవంత్ రెడ్డి ముస్లిం బక్రీద్ శుభాకాంక్షలు చెప్పారు. దైవభక్తి, త్యాగ నిరతికి బక్రీద్ పండుగ అద్దం పడుతుందని ఆయన పేర్కొన్నారు. మంత్రులు కోమటిరెడ్డి వెంకటరెడ్డి, కొండాసురేఖ, పొన్నం ప్రభాకర్, రాష్ట్ర ప్రభుత్వ సలహాదారు షబ్బీర్ అలీతో పాటు పలువురు ఎంపిలు, ఎంఎల్ఎలు, ముస్లిం కు శుభాకాంక్షలు తెలిపారు. ముస్లింలకు బక్రీద్ శుభాకాంక్షలు తెలిపిన మాజీ ముఖ్యమంత్రి కె.చంద్రశేఖరరావు సమాజం కోసం త్యాగం చేయాలనే సందేశం బక్రీద్ పండగ ఇస్తుందన్నారు.

నేటి నుంచి డిహెచ్‌పిఎస్ రాష్ట్ర స్థాయి రాజకీయ శిక్షణ తరగతులు

మారుపాక అనిల్ కుమార్

ప్రజాపక్షం/హైదరాబాద్: డిహెచ్‌పిఎస్ రాష్ట్ర స్థాయి రాజకీయ శిక్షణ తరగతులను' ఈ నెల 18,19,20న మూడు రోజుల పాటు యాదాద్రి భువనగిరి జిల్లా, యాదగిరిగుట్టలోని శ్రీ లక్ష్మీ నరసింహ స్వామి ఫంక్షన్ హాల్‌లో నిర్వహించనున్నట్లు డిహెచ్‌పిఎస్ రాష్ట్ర ప్రధాన కార్యదర్శి మారుపాక అనిల్ కుమార్ తెలిపారు. ఈ శిక్షణ తరగతులకు 33 జిల్లా నుండి ఎంపిక చేసిన 500 ల మంది ప్రతినిధులు హాజరుకానున్నారని ఆయన సోమవారం ఒక ప్రకటనలో పేర్కొన్నారు. ఈ రాజకీయ శిక్షణ తరగతులను సిపిఐ రాష్ట్ర కార్యదర్శి, శాసనసభాపక్షం నేత కూనంనేని సాంబశివ రావు, సిపిఐ జాతీయ సమితి సభ్యులు పల్లా వెంకటరెడ్డి ప్రారంభిం చనున్నారని తెలిపారు. ఈ శిక్షణ తరగతుల్లో వీక్షణం ఎడిటర్ ఎన్. వేణుగోపాల్, ప్రొఫెసర్ కాసిం, మల్లపెల్లి లక్ష్మయ్య, ప్రొఫెసర్ మార్క శంకర్ నారాయణ, ఎంఎస్ గోపీనాథ్ వివిధ అంశాలు బోధించనున్నారని వివరించారు. తరతరాలుగా అణిచివేత, అంటరానితనం, వివక్షత, దోపిడీ, పీడనాల కింద నలిగిపోతున్న అట్టడుగు వర్గాలైన అశేష శ్రామిక కులాల అభ్యున్నతి లక్ష్యంగా డిహెచ్‌పిఎస్ ఆవిర్భవించిందన్నారు. సమాజములో తరతరాలుగా అంటరానితనం అనే అవమానానీయ దురాచారానికి అత్యంత దారుణంగా బలైపోతున్న దళితులను సామాజిక, ఆర్థిక, రాజకీయ ఆధిపత్యాన్ని ప్రశ్నించి, అనిచివేతలను ఎదిరించి, సమానత్వాన్ని సాధించేందుకు సంఘటితంగా చైతన్యవంతం చేయాలనే ప్రధాన లక్ష్యంతో దళిత సామాజిక దృక్పథంతో తెలంగాణ రాష్ట్ర స్థాయి రాజకీయ శిక్షణ తరగతులను నిర్వహిస్తున్నామని మారుపాక అనిల్ కుమార్ తెలిపారు.

హైదరాబాద్ మెట్రోకు గ్రేట్ ప్లేస్ టు వర్క్‌ఎగా గుర్తింపు

Great Place To Work. Certified JUN 2024-JUN 2025 INDIA

ప్రజాపక్షం/హైదరాబాద్ : మధ్య స్థాయి సంస్థల కేటగిరీలో గ్రేట్ ప్లేస్ టు వర్క్‌ఎ గా గుర్తింపు లభించినట్లు ఎల్ అండ్ టి మెట్రో రైల్ (హైదరాబాద్) లిమిటెడ్ (ఎల్ అండ్ టిఎంహెచ్‌ఆర్‌ఎల్) వెల్లడించింది. పనిచేసే చోట సంస్కృతికి సంబంధించిన ప్రముఖ అంతర్జాతీయ ప్రాధికార సంస్థ గ్రేట్ ప్లేస్ టు వర్క్‌ఎ ఇండియా ఈ ప్రతిష్టాత్మక గుర్తింపును ప్రకటించింది. 2024 జూన్ నుంచి 2025 జూన్ వరకు ఈ సర్టిఫికేషన్ వర్తిస్తుంది. పని చేసే చోట ఉద్యోగులకు సానుకూలమైన, సాధికారికమైన పరిస్థితులను కల్పించడంలో ఎల్ అండ్ టిఎంహెచ్‌ఆర్‌ఎల్‌కు గల నిబద్ధతకు ఈ గుర్తింపు నిదర్శనంగా నిలుస్తుందని ఎల్ అండ్ టి మెట్రో రైల్ (హైదరాబాద్) లిమిటెడ్ ఎం.డి., సిఈఓ కెవిబి రెడ్డి అన్నారు. తమలోని సామర్థ్యాలను పూర్తి స్థాయిలో వినియోగించుకునేలా, కంపెనీ విజయంలో అర్థవంతమైన పాత్ర పోషించేలా ఉద్యోగులకు సాధికారత కల్పించేందుకు సంస్థ కట్టుబడి ఉందన్నారు.

ఉద్యోగుల సంక్షేమమే కీలకం: విశ్వసనీయత, గౌరవం, నూతన ఆవిష్కరణల సంస్కృతిని పెంపొందించే పరిస్థితులను కల్పించడంలో ఉద్యోగుల సంక్షేమం, అభివృద్ధి విషయంలో కంపెనీకి గల అంకిత భావం కీలకంగా నిలుస్తోందన్నారు. 202425 ఆర్థిక సంవత్సరానికి సంబంధించి పరిశ్రమలోనే గ్రేట్ ప్లేస్ టు వర్క్ సర్టిఫికేషన్ పొందిన ఏకైక మెట్రో ఎల్ అండ్ టిఎంహెచ్‌ఆర్‌ఎల్ అయిందన్నారు. గ్రేట్ ప్లేస్ టు వర్క్‌ఎగా గుర్తింపు లభించడం త మకెంతో గర్వకారణమన్నారు. తమ విజయాలకు చోదకశక్తిగా ఉం టున్న ఉద్యోగుల కఠోర శ్రమ, అంకితభావానికి ఈ సర్టిఫికేషన్ నిదర్శనమన్నారు. పని ప్రదేశంలో పరిస్థితులను నిరంతరం మెరుగుపర్చేందుకు, తమ ఉద్యోగుల ఎదుగుదల కోసం అవసరమైన అత్యుత్తమమైన అవకాశాలను కల్పించడానికి తాము కట్టుబడి ఉన్నామన్నారు. పరస్పర స హకారం, గుర్తింపు, వ్యక్తిగత అభివృద్ధికి దో హదపడే సంస్కృతిని పెంపొందిస్తున్నందుకుగాను ఎల్ అండ్ టిఎంఆర్‌హెచ్‌ఎల్ సిహెచ్‌ఆర్‌ఓ బినోజోస్‌మాథ్యూసుఅభినందించారు.

జిఒ 317ను వెంటనే రద్దు చేయాలి

భూ పరిపాలనలో సమగ్రమైన మార్పులు తీసుకురావాలి

తహసీల్దార్లను పూర్వ స్థానాలకు బదిలీ చేయాలి

సంఘం రాష్ట్ర కార్యవర్గ సమావేశంలో విజ్ఞప్తి

ప్రజాపక్షం/హైదరాబాద్: రాష్ట్రంలోని ఉద్యోగులను చిన్నాభిన్నమైన జిఒ నంబర్ 317ను వెంటనే రద్దు చేయాలని తెలంగాణ తహశీల్దార్స్ అసోసియేషన్(టిజిటిఎ) రాష్ట్ర ప్రభుత్వాన్ని కోరింది. రాష్ట్రంలో కొత్తగా మండలాలను ఏర్పాటు చేసినప్పటికీ సరైన క్యాడర్ స్ట్రెంత్ లేకపోవడంతో విధులు వేగంగా, సాఫీగా సాగడంలో ఆటంకాలు ఎదురవుతున్న

ప్రజాపక్షం
మంగళవారం, జూన్ 18

ఉక్రేన్ శాంతి సభ-భారత్

సిట్జర్లాండ్ చొరవతో బర్జెన్‌స్టోక్‌లో ఉక్రేన్‌లో శాంతి సాధనపై రెండు రోజులపాటు జరిగిన అంతర్జాతీయ సమావేశం అంతిమ డిక్లరేషన్‌పై భారత్ సంతకం చేయకపోవటం సరైన చర్యగా హర్షించదగింది. ఆ సమావేశం విడుదలచేసిన సంయుక్త ప్రకటనను ఆమోదించని మరో అరడజను దేశాల్లో సౌది అరేబియా, దక్షిణాఫ్రికా, థాయిలాండ్, ఇండోనేషియా, మెక్సికో, యునైటెడ్ అరబ్ ఎమిరేట్స్ (యు.ఎ.ఇ) ఉన్నాయి. రష్యా, ఉక్రేన్ ఆమోదించిన ప్రతిపాదనలు మాత్రమే శాంతికి బాటవేస్తాయని భారత్ తరపున పాల్గొన్న విదేశ వ్యవహారాల మంత్రిత్వశాఖ కార్యదర్శి (పశ్చిమదేశాలు) పవన్ కపూర్ స్పష్టం చేశారు. రష్యా, ఉక్రేన్ వివాదానికి శాశ్వతమైన పరిష్కారం అన్వేషణలో వివిధ దృక్పథాలు, అభిప్రాయాలు, లక్ష్యాలను అవగాహనచేసుకునేందుకు, అందరితో అభిప్రాయాలు పంచుకునేందుకే తాము ఈ సమావేశంలో పాల్గొన్నట్లు ఆయన చెప్పారు. ఇరుపక్షాలకు ఆమోదమైన పరిష్కారం మాత్రమే శాంతి స్థాపనకు దారితీస్తుందని భారత్ అభిప్రాయంగా చెప్పారు. అమెరికా, ఇతర జి.7 నాయకులు, మరో 50 మంది ఇతర దేశాల నాయకులు, అంతర్జాతీల సంస్థలు ఈ విహార కేంద్రంలో జరిగిన సమావేశానికి హాజరైనారు. బ్రెజిల్ పరిశీలకురాలి హోదాలో హాజరుకాగా, స్విస్ ఆహ్వానాన్ని చైనా తిరస్కరించింది. ఉక్రేన్‌పై యుద్ధానికి దిగిన రష్యా, కీవ్‌కు జరిగిన నష్టానికి పరిహారం చెల్లించటానికి అంగీకరించేవరకు, ఎన్నేళ్లు పడితే అన్నేళ్లు యుద్ధం కొనసాగించేందుకు దన్నుగా నిలబడతామని జి.7 దేశాలు ప్రకటించాయి. 50 బిలియన్ డాలర్లు సహాయం ప్రకటించాయి. అమెరికా ఉక్రేన్‌తో పదేళ్ల భద్రతా ఒప్పందం కుదుర్చుకుంది. ఓ 50 వేల డాలర్ల ఆయుధ సహాయం పైప్‌లైన్‌లో ఉంది. ఒకప్పుడు అంతర్జాతీయ వివాదాల్లో తటస్థతకు పేరుపొందిన స్విట్జర్లాండ్ 'ఉక్రేన్‌పై శాంతి సభ ' జరిపి రష్యా అధ్యక్షుడు వ్లదిమీర్ పుతిన్‌ను ఆహ్వానించలేదు. ఉక్రేన్ అధ్యక్షుడు జెలెన్‌స్కీని సరసన కూర్చోబెట్టుకుంది. ఉక్రేన్ ''భౌగోళిక సమగ్రత''ను కాపాడాలని ఈ సమావేశం తుది ప్రకటన కోరింది. ఐరాస ప్రణాళిక, తీర్మానాలు ప్రాతిపదికగా శాంతిస్థాపన కోరింది.ఉక్రేన్ భౌగోళిక సమగ్రతను కాపాడాలనటాన్ని వ్యతిరేకించే దేశాలుండవు. అయితే రష్యా స్వాతంత్ర్యం, సమగ్రతకు ముప్పుగా నాటోసైన్యాలను రష్యా సరిహద్దులకు తెచ్చేందుకు తోడ్పడే విధంగా ఉక్రేన్ నాటో సభ్యత్వం కోరటాన్ని రష్యా వ్యతిరేకిస్తున్నది. రష్యన్‌లు మెజారిటీగా ఉన్న రెండు రాష్ట్రాల్లో వారి రక్షణ కోరుతున్నది. ఆ ప్రాంతాలను ఆక్రమించుకున్నది. నల్ల సముద్రంపై తమ నౌకాయానికి ఇబ్బందిలేకుండా క్రిమియా ఓడరేవు సహా ఆ ప్రాంతాన్ని స్వాధీనం చేసుకుంది. ఇవన్నీ ఆత్మరక్షణ చర్యలుగా రష్యా చెబుతున్నది. పశ్చిమ దేశాలు విధించిన ఆంక్షలను భరిస్తూ అది పోరాటంచేస్తున్నది. రష్యా భద్రతకు హామీ యిచ్చిన యూరప్ భద్రతా ఒప్పందాలను గౌరవించాలి, అమలు జరపాలని పుతిన్ డిమాండ్‌చేస్తున్నారు. ఐరాస ద్వారా శాంతిస్థాపనకు కృషి చేయాల్సిన అమెరికా, ఇతర యూరప్ దేశాలు రష్యాను సైనికంగా, ఆర్థికంగా దెబ్బతీసే అవకాశాన్ని ఈ యుద్ధంలో చూశాయి. పుతిన్ చేస్తున్నదంతా సరైనదని చెప్పటం మా అభిప్రాయం కాదు. పశ్చిమదేశాల కుట్రలను అవగాహన చేసుకోకుండా శాంతి ప్రవచనాలవల్ల ప్రయోజనం ఉండదు. భారతప్రభుత్వం ఈ యుద్ధం ప్రారంభమైన నాటినుండీ కక్షిదారు పక్షాలు రెండింటితో సంబంధాలు కొనసాగిస్తూ శాంతికోసం తనవంతు ప్రయత్నాలు చేస్తోంది. స్విట్జర్లాండ్ మంత్రి ఢిల్లీ వచ్చి ప్రధాని మోదీనికలిసి నిన్న–మొన్నటి అంతర్జాతీయ సమావేశానికి ఆహ్వానించినా ఉన్నత స్థాయి బృందం హాజరుకాకపోవటం ఆ విధానం కొనసాగింపులో భాగమే.

సవాళ్ల నేపథ్యంలో

గ్రేట్ బ్రిటన్ ఎన్నికలు

చలసాని వెంకటరామారావు
9490952093

గ్రేట్ బ్రిటన్ పార్లమెంటు ఎన్నికలు జులై 4న జరుగనున్నాయి. ఆ దేశ ప్రధానమంత్రి, కన్జర్వేటివ్ పార్టీ నాయకుడు రిషి సునాక్ ఆకస్మికంగా ముందస్తు ఎన్నికలకు వెళ్లాలని నిర్ణయించాడు. ఈ ఎన్నికలు 14 ఏళ్ల టోరీల పాలనకు అగ్ని పరీక్ష వంటిది. మొత్తం బ్రిటన్ పార్లమెంటు దిగువ సభకు 650 మంది ప్రతినిధులు ఎన్నిక కావల్సి ఉంది. లేబరు పార్టీ ప్రతిపక్షంలో ఉంది. జనవరి వరకు సాధారణ ఎన్నికలకు గడువు ఉన్నప్పటికి దేశంలోని ఆర్థిక, అంతర్గత పరిస్థితుల నేపథ్యంలో రిషి ముందస్తు ఎన్నికలకు సిద్ధమయ్యారు. వాస్తవంగా రిషి తీవ్ర ఇబ్బందులు ఎదుర్కొంటున్నారు. 2008 ప్రపంచ ఆర్థిక సంక్షోభం నుంచి బ్రిటన్ పెట్టుబడిదారీ విధానం ఇంకా కోలుకోలేదు. ఉద్యోగుల వేతనాల పెరుగుదల అధ్వాన్నంగా తయారయ్యింది. ప్రభుత్వ ఖర్చులపై సైతం కోత పెట్టవలసి వచ్చింది. ప్రజలు రోజురోజుకు రుణాల ఊబిలో కూరుకుపోతున్నారు. ఆ దేశంలో కార్మికుల ఆందోళన పెరిగిపోయి, వారిపై దాడులు నిత్యకృత్యంగా మారిపోయాయి. కార్మికుల జీవితాలను ఫణంగా పెట్టి పెట్టుబడిదారులు బాగుపడాలని భావిస్తున్నారు.

కన్జర్వేటివ్ పార్టీ 2010 నుండి అధికార పీఠంపై ఉంది. 2010 సాధారణ ఎన్నికలలో డేవిడ్ కామెరూన్ నేతృత్వంలో అత్యధిక స్థానాలను సాధించింది. ఆ తర్వాత నిక్‌క్లెగ్ నాయకత్వం వహించింది. 2015 లో స్వల్ప మెజారిటీతో కన్జర్వేటివ్ పార్టీ గట్టెక్కింది. 2016 బ్రెగ్జిట్ రెఫరెండమ్ నేపథ్యంలో కామెరూన్ ప్రధానిగా రాజీనామా చేశారు. అప్పుడు థెరిస్సా మే దేశానికి నాయకత్వం వహించారు. 2017 లో కన్సర్వేటివ్ మెజారిటీ కోల్పోగా ''డెమాక్రటిక్ యూనియనిస్టు పార్టీ ఆఫ్ నార్తర్న్ ఐలాండ్'' మద్దతుతో మైనారిటీ ప్రభుత్వం పాలనాపగ్గాలు చేపట్టింది. ఎన్నో ఒడిదుడుకుల మధ్య 2019 లో థెరిస్సా మే రాజీనామా చేసేవరకు ఈ ప్రభుత్వం సాగింది. 2019 నుండి బోరిస్ జాన్సన్ నాయకత్వంలో ప్రభుత్వం సాగింది. 2019 నుండి ఇప్పటివరకు ముగ్గురు ప్రధాన మంత్రులుగా పనిచేశారు. 2022 సెప్టెంబరు నుండి అక్టోబరు వరకు అతి స్వల్పకాలం పాటు విజ్ ట్రస్ ప్రధానిగా ఉన్నారు. అక్టోబరు 22, 2022 నుండి రిషి సునాక్ పాలిస్తున్నారు. చివరి ముగ్గురి పాలనా కాలంలో దేశంలో అనేక ఉన్నత స్థాయి కుంభకోణాలు వెలుగు చూశాయి. రెండు ప్రభుత్వ సంక్షోభాల వల్ల కన్జర్వేటివ్‌లు తమ ప్రాబల్యం కోల్పోయారు. దీనికి తోడు 2022 లో జరిగిన స్థానిక ఎన్నికలలో లేబరు పార్టీ పుంజుకుని 108 సీట్లలో గెలుపొందింది. 2023 ఎన్నికలలో లేబరు పార్టీ అతిపెద్ద పార్టీగా ఆవిర్భవించింది. 2024 స్థానిక ఎన్నికలలో మరిన్ని విజయాలను సాధించి తన స్థానాన్ని పదిలపర్చుకుంది. కన్జర్వేటివ్ పార్టీ కంటే ఎక్కువ విజయాలను సొంతంచేసుకుంది. ఈ పూర్వ రంగంలో ఇప్పుడు పార్లమెంటుకు ముందస్తు ఎన్నికలు జరుగుతున్నాయి. బ్రిటన్ కన్జర్వేటివ్ పార్టీకి 190 సంవత్సరాల చరిత్ర ఉంది. మొదట దాని పేరు టోరి. 112 ఏళ్ల క్రితమే కన్జర్వేటివ్ పార్టీగా పేరు మార్చుకుంది. ఐనా టోరీలు అని వ్యవహరించటం సాధారణ విషయం. ప్రస్తుత ప్రధాన మంత్రి రిషి సునాక్ భారతీయ మూలాలు ఉండి బ్రిటన్‌లో స్థిరపడిన వ్యక్తి. ప్రస్తుత పాకిస్థాన్‌లోని పంజాబ్ రాష్ట్రానికి చెందినవారు. భారత పారిశ్రామిక దిగ్గజం ఇన్ఫోసిస్ నారాయణమూర్తి కుమార్తె అక్షిత లండన్‌లో చదువుకుంటూ రిషిని ప్రేమ వివాహం చేసుకున్నారు. ఇటీవల కాలంలో టోరీల పాలనలో బ్రిటన్ తీవ్ర అస్థిరతకు గురైంది. ఆర్థిక, రాజకీయ సామాజిక రంగాలలో ఈ అస్థిరత కొట్టవచ్చినట్లుగా కన్పిస్తున్నది. ఆరు ఏళ్లలో ఐదుగురు ప్రధాన మంత్రులు మారిపోయారంటే ఈ అస్థిరత ఎంత ఎక్కువగా ఉందో అర్థం అవుతుంది.

ఇంగ్లండ్, స్కాట్‌లాండ్, వేల్స్, నార్తర్న్ ఐర్‌లాండ్ ప్రాంతాలతో కూడిన గ్రేట్ బ్రిటన్‌లో మార్పుకోసం ప్రజలు ఎదురు చూస్తున్నరని, లేబరు పార్టీ అధికారంలోకి వస్తుందని ఒపీనియన్ పోల్స్ చెబుతున్నాయి. ఈ ఎన్నికలలో 4 కోట్ల 70 లక్షల మంది ఓటర్లు తమ ఓటు హక్కును వినియోగించుకోనున్నారు. కన్జర్వేటివ్ పార్టీ గెలిస్తే ఇమ్మిగ్రేషన్ స్థాయిలను తగ్గిస్తామని ప్రధాని రిషి సునాక్ ఎన్నికల ప్రచార సభలో వాగ్దానం చేస్తున్నారు. బ్రిటన్‌లో ఇమ్మిగ్రేషన్ అనేది చాలా కాలంగా ఒక ప్రధాన రాజకీయ సమస్యగా ఉంది. వలస వచ్చేవారి వల్ల గృహ నిర్మాణం, విద్య, ఆరోగ్య రంగాలపై తీవ్ర ప్రభావం పడుతున్నది. తీవ్రమైన ఒత్తిడి కారణంగా సామాజిక ఐక్యతకు విఘాతం కలిగి గందరగోళ పరిస్థితులు తరుచుగా ఏర్పడుతున్నాయి. ఇతర యూరోపియన్ దేశాల నుండి స్వేచ్ఛగా బ్రిటన్‌లోకి వచ్చే వారిని కట్టడి చేయాలని ప్రభుత్వం భావించినా 2015 నుండి బ్రిటన్‌కు వలసలు ఏటికేడు పెరుగుతూనే ఉన్నాయి. 2023 లో ఆరు లక్షల 85 వేల మంది బ్రిటన్‌కు వలసలు వచ్చారు. ప్రధానంగా ఉన్నత విద్య కోసం విద్యార్థులు వస్తున్నారు. ఈ విద్యార్థులకు సంరక్షకులుగా సైతం పెద్ద సంఖ్యలో వస్తున్నారు. దీనిని నిరోధించేందుకు ప్రధాని రిషి కొన్ని చర్యలు తీసుకున్నప్పటికి ఫలితం కన్పించటం లేదు. దీనికి తోడు యూరప్ నుండి చిన్నచిన్న పడవలలో అనుమతి లేకుండా శరణార్థులు బ్రిటన్‌లోకి చొరబడుతున్నారు. ఈ కారణంగా బ్రిటన్‌లో ఇళ్ల అద్దెలు అడ్డు అదుపులేకుండా పెరిగిపోతున్నాయి. ఆర్థిక వెసులుబాటు తగ్గి ప్రభుత్వం బలహీన వర్గాల గృహ నిర్మాణ పథకాన్ని రద్దు చేసింది. దేశ జనాభా 6.7 కోట్లు ఉంటే సుమారు కోటిన్నర మంది వరకు దారిద్ర్యరేఖకు దిగువన జీవిస్తున్నారని సర్వేలు చెబుతున్నాయి. దేశంలో మూడు లక్షల కుటుంబాలకు అసలు నివాస గృహాలే లేవు. ఇళ్లు లేనివారికి చట్ట ప్రకారం 6 మాసాల పాటు ప్రభుత్వం నివాసం కల్పించాల్సి ఉంది. ఇళ్లులేక వీధుల పక్క, వివిధ ప్రాంతాలలో తల దాచుకుంటున్న పేదలపై 1000 పౌండ్లు జరిమానాగా విధిస్తున్నారు. దేశంలో ద్రవ్యోల్బణం పెరిగి ధరలు ఆకాశాన్ని అంటుతున్నాయి. జీవన వ్యయం ఎప్పటికప్పుడు పెరిగిపోతున్నది. ఉచిత ఆహార పొట్లాలకు డిమాండ్ బాగా పెరిగింది. రిషి పాలనలో వారి సంఖ్య వేల స్థాయి నుండి లక్షల స్థాయికి పెరిగిపోయింది. దీనితో శరణార్థుల పట్ల బ్రిటన్ ప్రభుత్వం కర్కశంగా వ్యవహరిస్తున్నది. శరణార్థులను పట్టుకుని రువాండ దేశం తరలిస్తున్నారు. అక్కడ వారికి బ్రిటన్‌లో ఆశ్రయం ఇవ్వాలా వద్దా అనే విషయం నిర్ధారించి పంపిస్తున్నారు. ఇష్టమైన వారు రువాండాలో ఉండవచ్చును లేక ఏ దేశమైనా వెళ్లవచ్చును. అర్హులైన వారిని మాత్రమే బ్రిటన్‌కు అనుమతి ఇస్తున్నారు. ఈ రకంగా రువాండాతో ఒప్పందం చేసుకుని వేల కోట్ల పౌండ్లు వారికి చెల్లిస్తున్నారు. ఇంగ్లీషు ఛానల్ దాటి వచ్చేవారు పట్టుబడి వెనక్కు తిరిగి వెళితే వారికి 3 వేల పౌండ్లు ఖర్చులు కింద ఇస్తున్నారు. ఈ సమస్యలన్నీ ప్రస్తుత ఎన్నికలను ప్రభావితం చేయనున్నాయి.

బ్రిటన్ ఎన్నికలలో ఎవరు గెలిచినా ఆర్థిక వ్యవస్థలోని ఒడిదుడుకులను ఎదుర్కోవలసి ఉంటుంది. 2016 లో యూరోపియన్ యూనియన్ నుండి బ్రిటన్ బయటకు రావటం, గ్రూప్ ఆఫ్ సెవన్‌లో యు.కె. ఎకానమీ బలహీనంగా ఉండటం, ఇంధన ధరలు రష్యా ఉక్రెయిన్ యుద్ధ కారణంగా పెరిగిపోవటం, కోవిడ్ ప్రభావం నుండి ఇంకా కోలుకోలేని పరిస్థితులు, కార్మికుల, వేతన జీవుల అసంతృప్తి, సమ్మె, ఆందోళనలు ఈ ఎన్నికలలో తీవ్ర ప్రభావాన్ని చూపించనున్నాయి. దీనికి తోడు ఆహార ధరల పెరుగుదల అగ్నికి ఆజ్యం తోడైనట్లు ప్రజల అసంతృప్తిని రెట్టింపు చేసింది. దీనితో ఆసుపత్రులు, పాఠశాలలో సమ్మెలు జరిగాయి. దీనివలన దేశ ఆర్థిక వ్యవస్థ మరింతగా కుదించబడి పొదుపు చర్యలకు ఉపక్రమించవలసి వచ్చింది. ఆర్థిక వ్యవస్థలోని సేవలు, తయారీ, నిర్మాణ రంగాలు క్షీణించి నిరుద్యోగం పెరిగిపోయింది. దేశమంతా అసంతృప్తి జ్వాలలు రగులుకుంటున్నాయి. ప్రజలు విసిగి, వేసారిపోయారు. ప్రభుత్వ పొదుపు విధానం పట్ల అసంతృప్తితో ఉన్నారు. ప్రభుత్వ విధానాలు వేలాది మంది మృతికి దారితీశాయి. దీనికి తోడు రిషిసునాక్ కుటుంబ సంపద రెండేళ్లలో 12 కోట్ల నుండి 65.1 కోట్ల పౌండ్లకు పెరిగిందనే కారణంగా ప్రధాని ప్రజాభిమానాన్ని కోల్పోతున్నారు. అందుకే 2024 బ్రిటన్ ఎన్నికలు ప్రపంచం దృష్టిని ఆకర్షిస్తున్నాయి. 2020 యూరోపియన్ యూనియన్ నుండి విడివడిన తర్వాత జరుగుతున్న తొలి ఎన్నికలు ఇవి.

ఆయుష్మాన్ భారత్‌కు అనారోగ్యం!

ప్రధాని నరేంద్ర మోదీ ఎంతో ఆర్భాటంగా ప్రారంభించి, అంతకంటే గొప్పగా ప్రచారం చేసుకుంటున్న ఆయుష్మాన్ భారత్ అనారోగ్యంతో బాధపడుతున్నది. దేశంలోని పేద ప్రజలకు నాణ్యమైన వైద్య సేవలు అందించడమే లక్ష్యమని ప్రధాని ప్రకటించారు. కానీ, మందుల కొరత ఆరోగ్య కేంద్రాలను వేధిస్తున్నది. వసతుల లేమి రోగులను అల్లాడిస్తున్నది. తగినంత సిబ్బంది లేక వెలవెలబోతున్న కేంద్రాలు ఎన్నో. 2018లో మోదీ ప్రారంభించిన ఆయుష్మాన్ భారత్ పథకం ఆశయం గొప్పదేగానీ, ఆచరణలో మాత్రం విఫలమైంది. ప్రాథమిక ఆరోగ్య కేంద్రాలను ఆరోగ్య, సంరక్షణ వేదికలుగా తీర్చిదిద్దడమే ఈ పథకం లక్ష్యం. ప్రతి కేంద్రంలోనూ 12 ప్రత్యేక ఆరోగ్య సంరక్షణ సేవలు అందుబాటులో ఉండాలి. 'ప్రాథమిక' అనే పేరును తీసేసి, 2022లో 'ఆరోగ్య మందిరాలు' అంటూ పేరుమార్చినప్పటికీ, వీటి తీరు మాత్రం మారనే లేదు. సేవలు మెరుగుపడలేదు. జలుబు, జ్వరం వంటి సాధారణ రుగ్మతలకు కూడా ప్రాథమిక చికిత్సతో సరిపుచ్చడమే తప్ప మెరుగైన వైద్య సేవలు లేవు. చాలా కేంద్రాల్లో వైద్యులు అందుబాటులో ఉండరు. ఒకవేళ విధులకు హాజరైనా, కొద్దిసేపు నామమాత్రంగా పని చేస్తారన్న విమర్శలు కోకొల్లలు. ప్రతి కేంద్రం వద్ద 'మీ కుటుంబ వైద్యుడు' అని కనిపించే బోర్డు రోగులను వెక్కిరిస్తుంది. సమాచార హక్కు చట్టం కింద 'స్క్రోల్' సేకరించిన సమాచారం ప్రకారం, కేంద్ర ఆరోగ్య మంత్రిత్వ శాఖ ఆధ్వర్యంలో దేశ వ్యాప్తంగా 1.70 లక్షల ఆరోగ్య మందిరాలు ఉన్నాయి. 23,744 ప్రాథమిక ఆరోగ్య కేంద్రాలు, గ్రామీణ ప్రాంతాల్లోని 1.37 లక్షల ఉప కేంద్రాలను, 9,833 పట్టణ కేంద్రాలను అప్‌డేట్ చేశారు. లోక్‌సభ ఎన్నికల ప్రచారంలో కూడా బిజెపి నేతలు ఈ పథకం గురించి భజన చేశారు. దేశంలోని దాదాపుగా అన్ని గ్రామాలకూ ఆయుష్మాన్ భారత్ కేంద్రాలు ఆరోగ్య సంరక్షణ సేవలు అందిస్తున్నాయని ప్రకటించుకుంటున్నారు. ఈ పథకం విజయవంతమైందంటూ, లెక్కల గొప్పలు చెప్తున్నారు. పాత లెక్కలనే కొత్తగా చూపించడం బిజెపి నైతిక పతనానికి నిదర్శనం. అబద్ధాలను నిజాలుగా నమ్మించే ప్రయత్నం చేయడం బిజెపికి కొత్తకాదు. ప్రధానికి తిరుగే లేదు. మిగతా రంగాల విషయం ఎలావున్నా, ప్రజల ఆరోగ్యంపైనా మాటల గారడీలు మోదీకే చెల్లింది. కొన్ని ప్రాంతాల్లో ఆరోగ్య మందిరం కేవలం కాగితాల్లో మాత్రమే ఉండడం చేదు నిజం. లేని కేంద్రాలకు నిధులు మంజూరైనట్టు రికార్డుల్లో ఉండడం విచిత్రం. మరికొన్ని చోట్ల నామమాత్రంగా ఒక గది ఉంటుంది. అక్కడ సిబ్బంది ఉండరు. ఆసుపత్రి ఆనవాళ్లు కనిపించవు. రోగులు వచ్చే అవకాశమే లేదు. కొన్ని గ్రామాల్లో ఆరోగ్య మందిరాలు ఉన్నాయన్న విషయం అక్కడి ప్రజలకే తెలియని వైనం. రికార్డుల్లో మాత్రమే కనిపించే ఆరోగ్య మందిరాలతో అద్భుతమైన వైద్య సేవలు అందించడం బిజెపి సర్కారుకు మాత్రమే సాధ్యం! ఉన్న ఆరోగ్య మందిరాలకు వైద్యులు కరువు... మందుల కొరత.. 26.1 శాతం, అంటే, 44,603 కేంద్రాల్లో మాత్రమే నర్సు ఉన్నారు. కనీసం నర్సు కూడా లేని కేంద్రాల్లో ప్రసూతి సేవలు ఎలా సాధ్యమో, బిజెపి నేతలకు తప్ప ఎవరికీ అర్థంకాదు. నోటి, కంటి, ఇఎన్‌టి వైద్యసేవలు, మానసిక ఆరోగ్య సేవలు, మాతా శిశు సంరక్షం, ఒకరి నుంచి మరొకరికి వ్యాపించని వ్యాధుల నిర్ధారణ... నిర్వహణ.. ఉచిత వైద్యం.... ఇలా, అందాల్సిన ఎన్నో సేవలు అందకుండా పోవడం ప్రజల దౌర్భాగ్యం. సాధారణ రుగ్మతలకే గతిలేనప్పుడు.. అత్యవసర చికిత్సలు కోరుకోవడం అత్యాశే. ఇటీవల నీతి ఆయోగ్ నివేదిక ప్రకారం 13 రాష్ట్రాల్లో కేన్సర్ స్క్రీనింగ్‌లో భారీ అంతరాలు ఉన్నాయి. నైపుణ్యం లేని లేదా సరైన శిక్షణ లేని సిబ్బంది చేసిన పొరపాటు అది. ఆ రిపోర్టుల ఆధారంగా, లేని రోగానికి ఎంత మంది చికిత్స చేయించుకున్నారో? ఎంత మంది అకారణంగా మృత్యు ఒడిని చేరారో? ఆయుష్మాన్ భారత్ గురించి భారీ ప్రకటనలు కాదు.. కనీస వైద్య సౌకర్యాల కల్పనకు కేంద్రం కృషి చేయాలి. ప్రజల ఆరోగ్యంతో చెలగాటం ఆడడం మానుకోవాలి.

రమ మారోజు

ప్రజాస్వామ్యంలో ప్రతిపక్షాలను గౌరవించాల్సిన బాధ్యత ప్రధానిదే

భారత ప్రజాస్వామ్యం ఇంకెంత మాత్రం ఏకపక్షం కాకూడదని బలంగా కోరుకున్న ఓటర్ల విజ్ఞతతో ప్రదర్శించి..మొన్న జరిగిన ఎన్నికల్లో ప్రజా తీర్పును ఇచ్చారు. ఏ ప్రభుత్వమైనా తమకు మెజార్టీ ఉన్నదని ప్రతిపక్షాలను గౌరవించకుండా ఏకపక్షంగా పరిపాలన సాగిస్తుంటే తాజా ఫలితాలు అర్థం పడుతున్నాయి. ఇందుకు ఉదాహరణగానే 2023 డిసెంబర్ లో తెలంగాణలో రాష్ట్ర అసెంబ్లీకి జరిగినఎన్నికల్లోను, 2024 మే లో ఏపీ అసెంబ్లీకి జరిగిన ఎన్నికల్లోను, దేశ వ్యాప్తంగా లోకసభకు జరిగిన ఎన్నికలోనూ ప్రజలు విలక్షణమైన తీర్పు ఇచ్చారు. భారతదేశ పార్లమెంటుకు 2024 లో జరిగిన ఎన్నికల్లో గత పది సంవత్సరాలుగా మెజార్టీ ఉన్నదని ఏకపక్షంగా విధానాలు చేపడుతున్న..బిజెపి నాయకత్వంలోని నరేంద్ర మోడీ ప్రభుత్వానికి మెజార్టీని తగ్గించి ఇచ్చిన తీర్పే గుణపాఠం. నేడు ఏర్పడిన ఎన్డీఏ ప్రభుత్వం సంకీర్ణ ధర్మాన్ని పాటిస్తూ ఇచ్చిపుచ్చుకునే ధోరణిలో వ్యవహరించాలని, ప్రజల ఆకాంక్షిస్తూ పట్టంకట్టారు, ఇచ్చిన వాగ్దానాలు నెరవేర్చే దిశగా ముందుకు సాగాలని, అంతేకాదు సామాఖ్య స్ఫూర్తికి పెద్దపీట వేస్తూ రాష్ట్రాలను కలుపుకొని వెళ్తేనే మనుగడ సాదిస్తామనేది కాదనలేని వాస్తవం. సంకీర్ణ రాజనీతి ప్రదర్శిస్తేనే దేశానికి క్షేమదాయకమని ఫలితాలు తెలపుతున్నవి నరేంద్ర మోడీ నాయకత్వన 71 మంది మంత్రులతో(60 బిజెపి+11ఎన్ డి ఏ) సంకిర్ణ ప్రభుత్వం కొలువు తీరింది.వీరికి కేటాయించిన కీలక శాఖలన్నీ బిజెపి నేతల చేతుల్లో పెట్టారు. బిజెపిని బలపరుస్తున్న ప్రాంతీయ పార్టీలకు తగిన గౌరవము దక్కలేదని విమర్శలు వస్తున్నాయి. 240 ఎంపీ స్థానాలతో పెద్ద పార్టీగా అవతరించిన బిజెపి, ప్రాంతీయ పార్టీల సహకారం లేనిదే ప్రభుత్వం ఏర్పడేది కాదు. ప్రాంతీయ పార్టీలను గౌరవించాల్సిన బాధ్యత జాతీయ పార్టీయైన బిజెపి పై ఉన్నది. ఇదే విషయాన్ని 2024 లో జరిగిన లోకసభ ఎన్నికలలో జాతీయపార్టీలని చెప్పుకుంటున్న బిజెపి, కాంగ్రెస్ జాతీయ నాయకత్వం ప్రాంతీయ పార్టీలను ఆదరించేలా గుర్తించాల్సి వచ్చింది. 2019లోజరిగిన 17వ సభ ఎన్నికల కన్నా 2024 లో జరిగిన ఎన్నికల్లో ప్రాంతీయ పార్టీలసహకారము, ఫెడరలిజం విధానాన్ని పాటించాల్సిన అవసరం ఉన్నదని గుర్తింపు చేస్తున్నది. ఈ ఎన్నికలలో ప్రధాని మోడీ నాయకత్వన బిజెపికి సొంత బలం 303 నుంచి 240కి పడిపోగా, మరొక 53 స్థానాలతో ప్రాంతీయ పార్టీలు అండగా నిలవకపోతే బిజెపి మరొకసారి అధికారానికి రాగల అవకాశమే ఉండేది కాదు. అదేవిధంగా, ఇండియా కూటమికి 234 స్థానాలు రాగా ఇందులో కాంగ్రెస్ 99 మాత్రమే. తక్కిన 135 ఫెడరల్ శక్తులవి కావటం గుర్తించదగ్గది. ఇందులో మరొక విషయం కాంగ్రెస్ బలం 2019 నాటి 44 కన్నా దాదాపు రెట్టింపు అయిందని పలువురు ఆ పార్టీని, పార్టీ నాయకుని పొగుడుతున్నారు. కానీ ఆపార్టీ పొందిన 99 లో సుమారు 40 ఆయా రాష్ట్రాల్లోని ఫెడరల్ పార్టీలతో పొత్తుల వల్ల గెలిచినవి మాత్రమే. అనగా ఒంటరిగా బలం పెంచుకున్నది నామమాత్రమే అని చెప్పాలి. యూపీ, మహారాష్ట్ర, బీహార్, తమిళనాడు మొదలైన చోట్ల పొత్తులు లేనట్లయితే ఆ పరిస్థితి ఏ విధంగా ఉండేదో ఎవరైనా ఊహించవచ్చు.అదే పద్ధతిలో 2014 నుండి మెజారిటీ స్థానాలు పొంది అధికారంలో ఉన్న జాతీయ పార్టీయైన బిజెపి కి కూడా ఒక మేరకు ప్రాంతీయ పార్టీలతో ఒప్పందాల వల్లనే 240స్థానాలు లభించాయి. రెండు జాతీయ పార్టీల బలాబలాలను విశ్లేషించినట్లయితే అదే విధంగా ఫెడరల్ పార్టీల గెలుపు కన్నా 204 సీట్లను(ఎన్ డి ఏ లోని 53, ఇండియా కూటమిలోని 135, ఈ కూటమిలో లేని పార్టీలు, వ్యక్తులు కలిపి 16) చూసినట్లయితే పరిస్థితి ఏమిటో బోధపడుతుంది. ఆంధ్రలో టిడిపి జనసేన తో కలిసి బిజెపి 3 స్థానాలు దక్కించుకొన్నది. ఆంధ్రప్రదేశ్ లో స్వయంగా గెలవడం అంటూ గాని, రెండు పార్టీల 18 స్థానాలు తోడవడం గాని ఉండేది కాదు. అప్పుడు ఎన్డీఏ బలం కనీసం మెజార్టీ అయిన 272 దగ్గర బోటా బోటీగా ఆగిపో యేది.ఇండియా వంటి మహా వైవిధ్యత గల దేశంలో జాతీయాలకు, ఫెడరలిజానికి మధ్య సమతులమన్నది ఒక తప్పనిసరి అవసరం.మొత్తం 543 మంది సభ్యులు గల లోకసభలో(240 బిజెపి +99 కాంగి) ఇతర పార్టీల బలం 188 నుంచి 204పెరిగింది. మొదటిసారి 1977లో జనతాపార్టీ పేరిట ఫెడరల్ శక్తుల కూటమి కేంద్రంలో అధికారానికి వచ్చినప్పటి నుంచి, తర్వాత 47 సంవత్సరాల పాటు మధ్య మధ్య చిన్నపాటి మద్దతుతో ఫెడరల్ శక్తులు ప్రభుత్వాల ఏర్పాటుకు కీలకము అవుతూనే వస్తున్నాయి. ఇప్పుడు 2024 లో కనిపిస్తున్నది కూడా అదే. జాతీయత పేరిట అధికారాన్ని తమ చేతిలో కేంద్రీకృతం చేసుకోవడంలో, రాష్ట్రాల హక్కులను హరించటంలో,ధనిక వర్గాల కోసం అంతర్గత వలసలను, అసమానత లను ప్రోత్సహించటంలో మొదట కాంగ్రెస్, ఆ తరువాత బిజెపి ఒకదానికొకటి తీసిపోలేదు. ఈ క్రమంలో వారిద్దరూ అన్ని రాజ్యాంగ వ్యవస్థలను సైతం బలహీనపరిచారు.

మోడీ వైఖరిలో మార్పు రావాలి : మోడీ ప్రభుత్వం ఇంతకు ముందు చాలా విషయాలపై ఎటువంటి వెలుసుబాటు ఇవ్వకుండా మొండిగా వ్యవహరించింది. తనకున్న మెజారిటీ సభ్యులతో చర్చలు లేకుండానే, ప్రతిపక్షాల అభిప్రాయాలను పరిగణలోనికి తీసుకోకుండా అనేక బిల్లులు ఏకపక్షంగా ఆమోదించుకొన్నది.. రైతాంగ 'వ్యవసాయ చట్టాలకు' వ్యతిరేకంగా ప్రతిపక్షాలు నిరస్తున్నప్పటికీ మొండిగా వ్యవహరించింది. దేశవ్యాప్తంగా కార్మిక సంఘాలు పెద్ద ఎత్తున ఆందోళన చేస్తున్నప్పటికీ కార్మిక చట్టాల్లో తీవ్రమైన మార్పులు తీసుకొచ్చారు. రైతు, ప్రజా,కార్మిక వ్యతిరక చట్టాల మూలంగా 2024 పార్లమెంట్ ఎన్నికల్లో భారీ మూల్యం చెల్లించుకుంది. ఇప్పటికీ మోడీ వైఖరిలో మార్పు వచ్చినట అగుపడట్లేదు.ఇప్పుడు ఏర్పడిన ప్రభుత్వంలో 17 స్థానిక పార్టీల కూటమిలో ఉన్నందున ఎన్నికల గుణ పాఠాలు నేర్చుకొని ఫెడరల్ సమాఖ్య స్ఫూర్తికి కట్టుబడుతూ, ఎదురేలేదని అహంకారాన్ని మోడీ, బిజెపి సంఘ పరివార్లు వదులుకోవాలి.. జాతి సమైక్

గత పాలకుల వైఫల్యంతోనే అభివృద్ధి అస్తవ్యస్తం

పానగల్ ఫ్లై ఓవర్ సర్వీస్ రహదారి, డ్రైనేజీకి అదనంగా రూ.5 కోట్లు
నల్లగొండ ఔటర్ రింగురోడ్డులో భూనిర్వాసితులకు మార్కెట్ రేటు కట్టిస్తాం : మంత్రి కోమటిరెడ్డి వెంకట్‌రెడ్డి

ప్రజాపక్షం/నల్లగొండ ప్రతినిధి : గత పాలకుల వైఫల్యంతోనే నల్లగొండ పట్టణంలో అభివృద్ధి పనులు అస్తవ్యస్తంగా తయారయ్యాయని రాష్ట్ర రోడ్లు, భవనాలు, సినిమాటోగ్రఫీశాఖల మంత్రి కోమటిరెడ్డి వెంకట్‌రెడ్డి విమర్శించారు. డ్రైనేజీ లైన్ తీయకుండా హడావుడిగా చేసిన తప్పిదంతోనే పానగల్ ఫ్లైఓవర్ వద్ద డ్రైనేజీ నీటితో ప్రజలకు ఇబ్బందులు తలెత్తాయన్నారు. రూ. 5.5కోట్లు మంజూరు చేయించి భూగర్భ డ్రైనేజీ పనుల ను పూర్తి చేయిస్తున్నామన్నారు. పట్టణంలో ఎంతవర్షం వచ్చినా చుక్క నీరు నిలవకుండా చర్యలు చేపడుతున్నామన్నారు. సోమవారం పానగల్ ఫ్లై ఓవర్ సర్వీస్ రహదారిలో రూ.5 కోట్ల రూపాయల వ్యయంతో చేపట్టిన భూగర్భ డ్రైనేజీ పనులు తనిఖీ చేశారు. ఈ సందర్భంగా సంబంధిత అధికారులు , కాంట్రాక్టర్లకు మంత్రి ఫ్లైఓవర్ నిర్మాణంపై పలు సూచనలు చేశారు. మ్యాన్‌హోల్స్ వద్ద క్యూరింగ్ బాగా చేయాలని, పట్టణానికి డ్రైనేజీ సమస్య లేకుండా, శాశ్వత పరిష్కారం ఉండేలా పనులు చేయాలన్నారు. జాతీయ రహదారిని పట్టణంలో నుంచి తీసుకెళ్లడం ద్వారా రామాలయం, చర్చి, ఆంజనేయస్వామి గుడి, కబరస్తాన్, దేవరకొండ రోడ్ లోని షాపులు వంటివి కోల్పోతున్నారు. పట్టణం నడ్డిబొడ్డు నుండి జాతీయ రహదారి వెళ్లకుండా పట్టణం అవతలి నుండి రూ.700 కోట్ల వ్యయంతో రింగ్ రోడ్డు నిర్మాణం చేపడుతున్నామన్నారు. పట్టణంలోకి భారీ వాహనాలు రాకుండా ఔటర్ రింగ్‌రోడ్డు పైనుంచి వెళ్లేలా పనులు ప్రారంభించబోతున్నామని తెలిపారు. పానగల్ వద్ద ఛాయా సోమేశ్వరాలయం సమీపంలో ఇందిరా గాంధీ విగ్రహాన్ని ఏర్పాటు చేసి చౌరస్తాను సర్వాంగ సుందరంగా తీర్చిదిద్దుతామన్నారు. చందనపల్లి వద్ద ఉన్న డంపింగ్‌యార్డ్‌లో ట్రీట్మెంట్ ప్లాంటు ఏర్పాటు చేయబోతున్నామని, దేవరకొండరోడ్‌లో ఉన్న సెయింట్ ఆల్ఫన్సెస్ హైస్కూల్ వద్ద ఎస్కలేటర్‌తో కూడిన రోడ్ ఓవర్‌బ్రిడ్జిని ఏర్పాటు చేస్తున్నామన్నారు. దీంతో విద్యార్థులకు రోడ్డుపై ప్రమాదాలు జరగకుండా నివారిస్తున్నామన్నారు. నల్లగొండ అవుటర్ రింగ్‌రోడ్డు కింద భూములు, ఇండ్ల స్థలాలు కోల్పోయే వారికి మార్కెట్ ధర ప్రకారం పరిహారం అందించడమే కాకుండా, ప్రత్యామ్నాయంగా ఇళ్లస్థలాలు కేటాయిస్తామని హామీ ఇచ్చారు. పట్టణంలో ప్రమాదాలు జరగకుండా పటిష్టమైన సిగ్నల్ వ్యవస్థ ఏర్పాటు చేస్తామన్నారు. పనులను పరిశీలించిన వారిలో మున్సిపల్ చైర్మన్ బుర్రి శ్రీనివాస్‌రెడ్డి, వైస్‌చైర్మన్ అబ్బగోని రమేష్‌గౌడ్‌తో పాటు కౌన్సిలర్లు, అధికారులు తదితరులు ఉన్నారు.

త్యాగాలకు ప్రతీక బక్రీద్

నల్లగొండ : త్యాగాలకు ప్రతీక బక్రీద్ అని మంత్రి కోమటిరెడ్డి వెంకట్‌రెడ్డి అన్నారు. బక్రీద్ పండుగ సందర్భంగా సోమవారం జిల్లాకేంద్రంలోని మునుగోడు రోడ్డులో ఉన్న ఈద్గాలో నిర్వహించిన ప్రత్యేక ప్రార్థనలలో మంత్రి పాల్గొని ముస్లింలకు శుభాకాంక్షలు తెలిపారు. మంత్రివెంట పట్టభద్రుల ఎమ్మెల్సీ తీన్మార్ మల్లన్న, ఎస్‌పి చందనాదీప్తి, అదనపు కలెక్టర్ జె.శ్రీనివాస్, ఎఎస్‌పి రాములు నాయక్, ఆర్‌డిఓ రవి, డిఎస్‌పి శివరాంరెడ్డి, తహసీల్దార్ శ్రీనివాస్, మున్సిపల్ చైర్మన్ బుర్రి శ్రీనివాస్‌రెడ్డి, వైస్‌చైర్మన్ అబ్బగోని రమేష్‌గౌడ్, మాజీ మున్సిపల్ చైర్మన్ బొడ్డుపల్లి లక్ష్మీ శ్రీనివాస్ ఉన్నారు.

కార్మికుల సమస్యల పరిష్కారానికి నిరంతరం కృషి : సాబీర్‌పాషా

ప్రజాపక్షం/బూర్గంపాడు : కార్మికుల సమస్యల పరిష్కారం కోరం నిరంతరం కృషి చేస్తామని సిపిఐ జిల్లా కార్యదర్శి ఎస్‌కె సాబీర్ పాషా, సిపిఐ రాష్ట్ర కార్యవర్గ సభ్యులు బొల్లోజు అయోధ్యచారి అన్నారు. సోమవారం మండల పరిధిలోని సారపాక కపర్తి భవన్‌లో సిపిఐ మండల కార్యవర్గ సమావేశం సబ్బా నాగేశ్వరారావు అధ్యక్షతన నిర్వహించారు. సమావేశంలో వారు మాట్లాడుతూ సంఘటిత అసంఘటిత రంగాల కార్మికుల సమస్యల పరిష్కారం కోరకు నిరంతరం పోరాటాలు చేయాలని పిలుపునిచ్చారు. ఎఐటియూసి జిల్లా అధ్యక్షులు నరాటి ప్రసాద్ మాట్లాడుతూ ఈనెల 23న సారపాకలో జరుగు ఎఐటియుసి జిల్లా మహాసభను జయప్రదం చేయాలన్నారు. సమావేశంలో ఎఐటియుసి జిల్లా నాయకులు కేవి రావు, నియోజకవర్గ కార్యదర్శి పుల్లారెడ్డి, మండల నాయకులు బర్ల వెంకటేశ్వర్లు, మల్లికార్జున్, సిపిఐ మండల కార్యదర్శి మువ్వ వెంకటేశ్వరరావు, సహాయ కార్యదర్శి పాండవుల భిక్షం, నాయకులు జహీర్, ముదిగొండ బాలకృష్ణ, ముంతాజ్, వంకాయల పాటి నాగేశ్వరరావు తదితరులు పాల్గొన్నారు.

రైతులను గందరగోళానికి గురిచేయొద్దు : గన్నా చంద్రశేఖర్

ప్రజాపక్షం/హుజూర్‌నగర్ : రుణమాఫీ, రైతుభరోసా విషయాలలో రాష్ట్ర ప్రభుత్వం రైతులను గందరగోళానికి గురిచేయవద్దని సిపిఐ రాష్ట్ర కార్యవర్గ సభ్యులు గన్నా చంద్రశేఖర్ అన్నారు. సోమవారం సూర్యాపేట జిల్లా హుజూర్‌నగర్ సిపిఐ కార్యాలయంలో జరిగిన సమావేశంలో ఆయన మాట్లాడుతూ ఎన్నికల ముందు కాంగ్రెస్ ప్రభుత్వం రైతులకు ఇచ్చి హామీలను యధాతథంగా అమలు చేయాలన్నారు. వ్యవసాయ ప్రాతిపదికన రుణం పొందిన ప్రతి రైతుకు రుణమాఫీ వర్తింప చేయాలని కోరారు. తెల్లరేషన్‌కార్డు లాంటి కొత్త నిబంధనలు తీసుకరావడం వలన ప్రభుత్వం పట్ల రైతులకు విశ్వసనీయత, గౌరవం సన్నగిల్లుతుందన్నారు. రుణమాఫీ, రైతుభరోసా విషయంలో ఎటువంటి షరతులు విధించకుండా పంట పండే ప్రతి వ్యవసాయ భూమికి రుణమాఫీ, రైతు భరోసాను వర్తింప చేయాలన్నారు. కౌలు రైతుల ప్రయోజనాల కోసం ప్రభుత్వం ఇన్‌పుట్ సబ్సిడి, తక్కువ ధరలకు ఎరువులు అందిస్తూ గిట్టుబాటు ధరను ధాన్యానికి కల్పించడం వలన కౌలు రైతులకు న్యాయం చేయవచ్చన్నారు. కార్యక్రమంలో సిపిఐ రాష్ట్ర కౌన్సిల్ సభ్యులు యల్లావుల రాములు, జిల్లా కార్యవర్గసభ్యులు కంబాల శ్రీనివాస్, దేవరం మల్లీశ్వరీ, పట్టణ కార్యదర్శి గుండు వెంకటేశ్వర్లు, ఎఐటియుసి జిల్లా అధ్యక్షుడు జడ శ్రీనివాస్, ప్రజానాట్యమండలి జిల్లా అధ్యక్షుడు దొంతగాని సత్యనారాయణ, యల్లావుల రమేష్, జక్కుల రమేష్ పాల్గొన్నారు.

దేవాలయాలను అభివృద్ధి చేస్తాం

ధర్మపురి ఎమ్మెల్యే లక్ష్మణ్ కుమార్

ప్రజాపక్షం/పెగడపల్లి : ప్రభుత్వ పరంగా దేవాలయాలను అభివృద్ధి చేస్తామని ప్రభుత్వ విప్, ధర్మపురి ఎమ్మెల్యే అడ్లూరి లక్ష్మణ్ కుమార్ పేర్కొన్నారు. జగిత్యాల జిల్లా పెగడపల్లి మండలంలోని నందగిరి గ్రామంలో నిర్వహించిన సౌడాలమ్మ అమ్మవారి బోనాల మహోత్సవంలో సోమవారం విప్ అడ్లూరి పాల్గొని ప్రత్యేక పూజలు నిర్వహించారు. ఆయన మాట్లాడుతూ ప్రజలకు ఎల్లప్పుడూ అందుబాటులో ఉండి ప్రజా సమస్యల పరిష్కారానికై కృషి చేస్తాన్నారు. కార్యక్రమంలో మండల కాంగ్రెస్ అధ్యక్షుడు బుర్ర రాములు, జిల్లా ఉపాధ్యక్షులు ఒరుగుల శ్రీనివాస్, నాయకులు చాట్ల విజయభాస్కర్, గోగూరి సతీష్ రెడ్డి, వడ్లూరి ప్రవీణ్ కుమార్, కడారి తిరుపతి, పూసాల తిరుపతి, సంధి మల్లారెడ్డి, తడగొండ రాజు, అశోక్ రెడ్డి, తౌటు గంగాధర్, పటేల్ సత్యనారాయణ రెడ్డి, జీల రాకేష్, అమిరిశెట్టి మల్లారెడ్డి, మధుసూధన్ రెడ్డి, మూల రాంరెడ్డి, ఎడ్ల శ్యామ్ సుందర్ రెడ్డి, రవీందర్ రెడ్డి, కొత్త శ్రీనివాస్, కుంటాల అంజయ్య, విష్ణు, నర్కుల గంగారాం ఉన్నారు.

బిసి బంధు రుణాలు ఏమయ్యాయి?

ప్రజాపక్షం/జమ్మికుంట : ఎన్నికలకు ముందు బిసిలకు లక్ష రూపాయల లోను మంజూరు చేస్తానని మాయమాటలు చెప్పి ఓట్లు వేసుకున్న పాడి కౌశిక్‌రెడ్డి.. అవి ఎక్కడికి పోయాయో చెప్పి నియోజకవర్గంలో తిరగాలని ఇల్లందకుంట దేవస్థానం మాజీ చైర్మన్ దేశిని కోటి డిమాండ్ చేశారు. సోమవారం జమ్మికుంటలో విలేకర్ల సమావేశంలో మాట్లాడారు. ఎమ్మెల్యే ఎన్నికలకు ముందు కులవృత్తుల వారికి బిసి బంధు లోన్లు లక్ష రూపాయల కోసమై ఈ ప్రాంత బిసిలు కులం సర్టిఫికెట్ కోసం దరఖాస్తు చేసుకుని తహసీల్దార్ ఆఫీసు చుట్టూ తిరిగి ఖర్చులపాలయ్యారని, బిసి బంధు రుణాలకు ధరఖాస్తు పెట్టుకోగా అందరికీ మంజూరయ్యాయని, తన వద్దే చెక్కులు ఉన్నాయని చెప్పిన పాడి కౌశిక్ రెడ్డి బిసిలను మోసం చేశారన్నారు. ఆ బిసి లోన్లను ఏం చేశారో బహిరంగపరచాలన్నారు. లేనిపక్షంలో బిసిలంతా ఏకమై హుజురాబాద్ నియోజకవర్గంలో తిరగనియ్యమని హెచ్చరించారు.

మీడియా ప్రతినిధులకు ధన్యవాదాలు

సూర్యాపేట మాజీ కలెక్టర్ వెంకట్రావ్

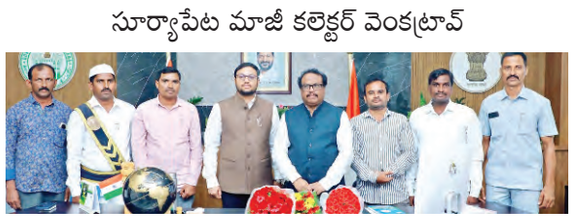

ప్రజాపక్షం/సూర్యాపేట కలెక్టరేట్: ప్రజా సమస్యలను అధికారుల దృష్టికి తీసుకరావడంలో ప్రింట్, ఎలక్ట్రానిక్ మీడియా ప్రతినిధుల సహకారం అభినందనీయమని సూర్యాపేట జిల్లా మాజీకలెక్టర్ ఎస్.వెంకట్రావ్ అన్నారు. సోమవారం ఆయన మాట్లాడుతూ జిల్లాలో తాను పని చేసినంత కాలం ప్రజా సమస్యలను తనదృష్టికి తీసుకవచ్చి వాటిని పరిష్కరించేలా, ఎన్నికలను విజయవంతం చేయడంలో మీడియా ప్రతినిధులు ఎంతో సహకరించారన్నారు. సహకరించిన ఎలక్ట్రానికి, ప్రింట్ మీడియాకు ఆయన ప్రత్యేక ధన్యవాదాలు తెలిపారు. రానున్న రోజుల్లో ప్రస్తుత కలెక్టర్ తేజస్ నందలాల్ పవర్‌కు అదే చేయూతను అందించాలన్నారు.

గ్రామాల సమగ్రాభివృద్ధే ధ్యేయం

ఎమ్మెల్యే బాలునాయక్

ప్రజాపక్షం/చందంపేట : గ్రామాల సమగ్ర అభివృద్ధే ధ్యేయంగా పని చేస్తామని దేవరకొండ ఎమ్మెల్యే నేనావత్ బాలునాయక్ అన్నారు. చందంపేట మండలంలోని తేల్దేవరపల్లి గ్రామంలో నూతనంగా నిర్మిస్తున్న సిసి రోడ్డు , దేవాలయ ఆర్చి నిర్మాణానికి సోమవారం ఎమ్మెల్యే బాలునాయక్ శంకుస్థాపన చేశారు. ఈ సందర్భంగా ఆయన మాట్లాడుతూ చందంపేట మండలాన్ని గత ప్రభుత్వం ఎడారిగా మార్చిందని రాబోవు రోజుల్లో మండలంలోని నక్కలగండి ప్రాజెక్టును పూర్తి చేసి ప్రతి ఎకరాకు నీరు అందిస్తామన్నారు. కార్యక్రమంలో పిఏసిఎస్ చైర్మన్ జాల నరసింహారెడ్డి, మండల అధ్యక్షులు బద్యనాయక్, ఎంపిపి పార్వతి, జెడ్పిటిసి బుజ్జి, పిఏసిఎస్ చైర్మన్ శ్రీశైలం, హరికృష్ణ, గోవింద్, లక్ష్మణ్, మహాలక్ష్మయ్య, భరత్, సాయిరాం తదితరులు పాల్గొన్నారు.

విద్యతోనే సమగ్ర అభివృద్ధి

కొండమల్లేపల్లి; విద్యతోనే సమగ్ర అభివృద్ధి జరుగుతుందని ఎమ్మెల్యే బాలునాయక్ అన్నారు. మండల కేంద్రంలో నూతనంగా ఏర్పాటు చేసిన డాక్టర్ అకాడమీ కళాశాల, ఐఐటి అకాడమీని ఆయన ప్రారంభించి మాట్లాడారు. మారుమూల ప్రాంతంలో బడుగుబలహీన వర్గాల విద్యార్థుల కోసం కళాశాల, ఐఐటి నీట్ అకాడమీని ఏర్పాటు చేయడం అభినందనీయమన్నారు. కార్యక్రమంలో కళాశాల యజమాన్యం చింతపల్లి విజయలక్ష్మీ, నరేంద్రశర్మ, సురేంద్రశర్మ, అమరేంద్రశర్మ, డైరెక్టర్ సుమలతశర్మ, మునిసిపల్ చైర్మన్ ఆలంపల్లి నర్సింహా, ఎంపిపిలు బిక్కునాయక్, నల్లగాసు జాన్‌యాదవ్, పిఏసిఎస్ చైర్మన్లు డా. వేణుధర్‌రెడ్డి, జాలే నరసింహారెడ్డి, వైస్ ఎంపిపి కాసర్ల వెంకటేశ్వర్లు, ఊట్కురి వేమన్‌రెడ్డి, కుంభం శ్రీనివాస్‌గౌడ్, గంధం సురేష్, కొర్ర రాంసింగ్‌నాయక్, యాదయ్య తదితరులు పాల్గొన్నారు.

త్యాగానికి ప్రతీక బక్రీద్

ఎమ్మెల్యే అనిల్‌కుమార్ రెడ్డి

ప్రజాపక్షం/భువనగిరిరూరల్: భువనగిరి పట్టణంలోని నూతన ఈద్‌గాలో ఈద్ ఉల్ అదహా బక్రీద్ పండుగ సందర్భంగా వేడుకల్లో భువనగిరి ఎమ్మెల్యే కుంభం అనిల్ కుమార్‌రెడ్డి పాల్గొని ముస్లింలకు శుభాకాంక్షలు తెలిపారు. ఈ సందర్భంగా ఆయన మాట్లాడుతూ ప్రతిఒక్కరు సంతోషంగా పండుగను జరుపుకోవాలని ఆకాంక్షించారు. కార్యక్రమంలో మున్సిపల్ చైర్మన్ పోతం శెట్టి పోతంశెట్టి వెంకటేశ్వర్లు, పిసిసి కార్యదర్శి తంగెల్లపల్లి రవికుమార్, పట్టణ అధ్యక్షులు కూర వెంకటేష్, అవేస్ చిస్తీ, డీసీసీ ప్రధాన కార్యదర్శి ఎండీ మజహర్, కౌన్సిలర్ ఎండీ సలవొద్దీన్, అమానత్ తదితరులు పాల్గొన్నారు.

ప్రతిఒక్కరూ సోదరభావంతో మెలగాలి

సూర్యాపేట రూరల్ : సమాజంలో ప్రతిఒక్కరు సోదరభావంతో, నీతినిజాయితితో మెలగాలని మాజీ మంత్రి, సూర్యాపేట ఎమ్మెల్యే గుంటకండ్ల జగదీష్‌రెడ్డి అన్నారు. జిల్లా కేంద్రంలోని బాషానాయక్ తండా సమీపంలోని ఈద్గాలో జరిగిన బక్రీద్ వేడుకల్లో మంత్రి పాల్గొని ముస్లిం సోదరులకు శుభాకాంక్షలు తెలిపారు. ఈసందర్భంగా ఆయన మాట్లాడుతూ త్యాగానికి బక్రీద్ పండుగ నిదర్శనమన్నారు. కార్యక్రమంలో మతపెద్దలు అత్తర్ మౌలానా, సయ్యద్ సలీం, కరీం, మున్సిపల్ వైస్ చైర్మన్ పుట్ట కిశోర్, కౌన్సిలర్ తాహెర్, జెడ్‌పిటిసి జీడి భిక్షం, నాయకులు నిమ్మల శ్రీనివాస్ గౌడ్, రఫీ, ఆకుల లవకుష, మద్ది శ్రీనివాస్, జాను నాయక్, శ్రీనివాస్ తదితరులు పాల్గొన్నారు.

ఘనంగా బొడ్రాయి పండుగ వేడుకలు

హాజరైన ప్రముఖులు

ప్రజాపక్షం/మోటకొండూరు : మోటకొండూరు మండల కేంద్రంలో శనివారం మొదలైన బొడ్రాయి, దుర్గమ్మ పండుగ వేడుకలలో ఆదివారం మాజీ మంత్రులు తన్నీరు హరీష్‌రావు, గుంతకండ్ల జగదీశ్వర్‌రెడ్డి ఆలేరు, తుంగతుర్తి, నకిరెకల్, భువనగిరి మాజీ ఎమ్మెల్యేలు గొంగిడి సునీత మహేందర్‌రెడ్డి, బూడిద భిక్షమయ్యగౌడ్, గాదరి కిషోర్‌కుమార్, చిరమర్తి లింగయ్య, పైల్ల శేఖర్‌రెడ్డి, బిఆర్‌ఎస్ రాష్ట్ర, జిల్లా నాయకులు సూదగాని హరిశంకర్ గౌడ్, వస్పరి శంకరయ్య, ఎంఆర్‌పిఎస్ నాయకులు వంగపల్లి శ్రీనివాస్, మోటకొండూర్ మాజీ సర్పంచ్ వడ్డబోయిన శ్రీలత, కాంగ్రెస్ నాయకులు బుగ్గ శ్రీశైలం, బాస్కరుని రఘునాధరాజు తదితరులు పాల్గొని ప్రత్యేక పూజలు నిర్వహించారు.

సిఐ బక్రీద్ శుభాకాంక్షలు

ప్రజాపక్షం /అయిజ : శాంతినగర్ సర్కిల్ ఇన్స్పెక్టర్ కెవిస్ రత్నం ముస్లిం సోదరులకు బక్రీద్ పండగ శుభాకాంక్షలు తెలిపారు. ఈ సందర్భంగా ఆయన మాట్లాడుతూ ముస్లిం సోదరులు అత్యంత పవిత్రంగా నిర్వహించుకునే పండుగల్లో మొదటిది రంజాన్ రెండవది బక్రిద్ అన్నారు. బక్రిద్ మాసంలో పేదలకు, బంధులకు, ఇరుగు, పొరుగు వారికి సాయం చేయడం అభినందనీమన్నారు. అల్లా భోధనలను అనుసరించి విశ్వాసంగా ఉంటారన్నారు. అల్లా దయ ప్రతి ముస్లిం సోదరునికి ఉండాలని ఆకాంక్షించారు. బందోబస్తులో భాగంగా పట్టణ ఎస్సై విజయబాస్కర్, పోలీసు సిబ్బందిలో విధులు నిర్వహించారు.

మద్యం ధరల పెంపుపై తర్జనభర్జన

ఎపిలో మద్యం పాలసీ వెల్లడైన తరువాతే నిర్ణయం
ముడిసరుకుల ధరలు పెరిగిన నేపథ్యంలో ధరలు పెంచాలంటూ ప్రభుత్వంపై మద్యం కంపెనీల ఒత్తిడి

ప్రజాపక్షం/హైదరాబాద్: రాష్ట్రంలో మద్యం ధరలు పెంచేందుకు ప్రభుత్వం కసరత్తు చేపట్టిందా అనే అనుమానాలు కలుగుతున్నాయి. మద్యం తయారీకి అసరమైన ముడిపదార్థాల ధరలు పెరగడంతో అందుకు అనుగుణంగా తమకుకూడా ధరలు పెంచాలంటూ మద్యం తయారీ కంపెనీ యాజమాన్యాలు ప్రభుత్వంపై ఒత్తిడి తీసుకువస్తుండడం అనుమానాలను రేకెత్తిస్తుంది.మరోపక్క ప్రభుత్వ ఖజానా అంతంత మాత్రంగా ఉండడం కూడా ధర పెంచాలనే ఆలోచన చేస్తున్నట్లు తెలిసింది. ధరలు పెంచాలన్నా, తగ్గించాలన్నా పక్క రాష్ట్రాల మద్యం ధరలను ఇక్కడి అధికారులు బేరీజు వేసుకుంటారు. దాన్ని బట్టే ఇక్కడ ధరలను నిర్ణయించే అవకాశాలు ఉంటాయి. అయితే పక్క రాష్ట్రమైన ఆంధ్రప్రదేశ్‌లో కొత్తగా ఏర్పడిన టిడిపి ప్రభుత్వం మద్య ధరలను తగ్గిస్తామంటూ తన ఎన్నికల సందర్భంగా తెలిపింది. ఇదిగనుక వారు ధరలను నిజంగానే తగ్గిస్తే ప్రతిఫలం తెలంగాణ మద్యం ధరలపై పడుతుంది. మద్యం పాలసీపై అక్కడి ప్రభుత్వం తీసకునే నిర్ణయం వెలువడేంత వరకు వేచి చూడాలని తెలంగాణ ఎక్సైజ్ అధికారులు భావిస్తున్నారు. ప్రస్తుతం ఎపి, తెలంగాణలో మద్యం ధరలను పోల్చి చూస్తే పెద్దగా తేడాఏమి లేదని అధికారులు అంటున్నారు. అయితే ఎపిలో పేరుగాంచిన మద్యం లేదని, ప్రస్తుతం ప్రభుత్వం దీనిపై ఏ నిర్ణయం తీసుకుంటుందో ఇక్కడి అధికారులు ఎదురు చూస్తున్నారు. గతంలో తెలంగాణలో 2023 మార్చి 10వతేదీన అప్పటి బిఆర్‌ఎస్ ప్రభుత్వం మద్యం ధరలను పెంచింది. నిర్ణయించిన ధరలను మళ్లీ సవరించాలంటే మద్యం తయారీ దారులతో కనీసం రెండేళ్ల ఒప్పందం ఉంటుంది. నిబంధనల ప్రకారం చూసుకుంటే ప్రభుత్వం 2025లో మద్యం ధరలను నిర్ణయించాల్సి ఉంటుంది. అయితే ప్రభుత్వ లోటు బడ్జెట్‌ను దృష్టిలో పెట్టుకుంటే మాత్రం ఎప్పుడైనా మద్యం ధరలను నిర్ణయించే అధికారం కూడా ప్రభుత్వానికి ఉంటుంది. రాష్ట్రంలో కాంగ్రెస్ ప్రభుత్వం ప్రజలుకు సంక్షేమ పథకాలు అమలు చేయాలంటే ప్రస్తుతం ఉన్న రాష్ట్ర బడ్జెట్ పెరగాల్సి ఉంది. అందుకు మద్యం ధరలను పెంచడం సులభమైన మార్గం. గత ప్రభుత్వం మార్చిలోనే ధరను పెంచాలని అనుకుంది. అయితే, ఎన్నికల కారణంగా ధరల పెంపు వాయిదా పడింది. ఇప్పుడు ఎన్నికల కోడ్ కూడా ముగియడంతో ధరల పెంపునకు సిద్ధమవుతోంది ప్రభుత్వం.అన్ని బ్రాండ్ల మద్యంపై 20 నుంచి 25 శాతం వరకు ధరలు పెంచనున్నట్లు సమాచారం. తెలంగాణ రాష్ట్ర ప్రభుత్వానికి మద్యం అమ్మకాల ద్వారా ఏటా రూ.37 వేల కోట్ల ఆదాయం సమకూరుతోంది. దీన్ని కనీసం రూ.50 వేల కోట్లకు పెంచాలని ప్రభుత్వం భావిస్తున్నట్లు తెలిసింది. ధరలు పెంచాలంటూ ఎక్సైజ్ శాఖలో ఉన్న స్వయంప్రతిపత్తిగల కమిటి ముందు అధ్యాయనం చేసి ప్రభుత్వానికి ఒక నివేదిక సమర్పిస్తుంది. ఈ నివేదికపై తుది నిర్ణయం మాత్రం ప్రభుత్వమే తీసుకుంటుంది.

కార్యకర్తలకు అండగా ఉంటాం

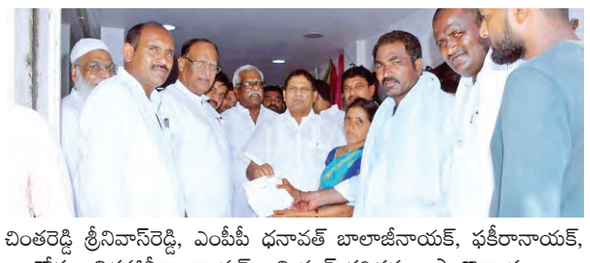

ప్రజాపక్షం/మిర్యాలగూడ: పార్టీ కార్యకర్తల కుటుంబాలకు బిఆర్‌ఎస్ పార్టీ అండగా ఉంటుందని మాజీ ఎమ్మెల్యే నల్లమోతు భాస్కర్‌రావు అన్నారు. అడవిదేవులపల్లి మండలం జీలకరకుంటతండాకు చెందిన రమావత్ రూప్లా గత సంవత్సరం అక్టోబర్‌లో ప్రమాదవశాత్తు మృతిచెందగా అతనికి పార్టీ సభ్యత్వం ఉండడంతో పార్టీ నుంచి మంజూరైన రూ.2లక్షల బీమా చెక్కును సోమవారం మండలి చైర్మన్ గుత్తా సుఖేందర్‌రెడ్డితో కలిసి కుటుంబసభ్యులకు అందచేశారు. కార్యక్రమంలో మాజీ ఎమ్మెల్యే తిప్పన విజయసింహారెడ్డి, చింతరెడ్డి శ్రీనివాస్‌రెడ్డి, ఎంపీపీ ధనావత్ బాలాజీనాయక్, ఫకీరానాయక్, ఆంగోతు లలితహాతీరాంనాయక్, ఇలియాస్ తదితరులు పాల్గొన్నారు.

కరీంనగర్ కార్పొరేషన్‌లో 'ఇంటి' పన్ను దొంగలు

నాన్‌రెసిడెన్షియల్ బిల్డింగ్స్‌కు రెసిడెన్షియల్ ట్యాక్స్
బిల్డింగ్ యజమానుల నుంచి మామూళ్లు చక్రం తిప్పుతున్న రెవెన్యూ అధికారి

ప్రజాపక్షం/కరీంనగర్ ప్రతినిధి : కరీంనగర్ నగరపాలక సంస్థ కార్యాలయంలో 'ఇంటి' పన్ను దొంగలు సంస్థ ఆదాయానికి భారీగా గండి కొడుతున్నారు. భవన నిర్మాణాల అసెస్‌మెంట్‌లోని లోపాలే ఆదాయ వనరుగా మార్చుకున్న ఓ మున్సిపల్ రెవెన్యూ అధికారి అందినకాడికి దండుకుంటున్నారు. పదేళ్లుగా మున్సిపల్ కార్యాలయంలోనే తిష్ట వేసిన సదరు రెవెన్యూ అధికారి చక్రం తిప్పుతున్నారు. అక్రమంగా నాన్ రెసిడెన్షియల్ భవనాలకు రెసిడెన్షియల్ ట్యాక్స్ చెల్లించే విధంగా భవన నిర్మాణాల యజమానుల నుంచి మామూళ్లు వసూలు చేసి మున్సిపల్ ఆదాయనికి గండికొడుతూనే దండిగా దండుకుంటున్నారు. ఇవన్నీ నగరపాలక సంస్థ అధికారులు, పాలకుల కనుసన్నల్లోనే జరుగుతున్నా చూసీ చూడనట్లు వ్యవహరిస్తున్నారు. కరీంనగర్ నగర పాలక సంస్థలో అవినీతి అక్రమాలు షరా 'మామూల్లే' అన్నట్లుగా సాగుతూనే ఉంది. గత ప్రభుత్వంలో పదేళ్లపాటు బిఆర్‌ఎస్ పాలకవర్గం.. మరోవైపు సహకరించే అధికారుల తీరుతో ప్రజాధనం అవినీతిపాలవుతోంది. కరీంనగర్ నగరపాలక సంస్థలోని అన్ని విభాగాల్లో ఇదే తంతు కొనసాగుతోంది. ఏళ్ల తరబడి తిష్టవేసిన అధికారుల తీరుతో ఆదాయానికి గండి పడుతుండగా వారు మాత్రం దండిగా దోపిడీకి పాల్పడుతున్నారు. మున్సిపల్‌లోని ఓ రెవెన్యూ అధికారి నిర్వాకంపై సర్వత్రా విమర్శలు వ్యక్తమవుతున్నాయి. దాదాపు 10 సంవత్సరాలు పాటు మున్సిపల్ కార్యాలయంలో తిష్టవేసిన అతనికి పాలకవర్గం, గత ప్రభుత్వంలోని ప్రజాప్రతినిధులు ఆశీస్సులు దండిగా ఉన్నట్లు స్పష్టమవుతోంది. అంతులేని అవినీతికి పాల్పడుతున్న సదరు రెవెన్యూ అధికారికి అన్నీ తెలిసిన ఉన్న తాధికారులు, పాలకవర్గం ఆశీస్సులతో చక్రం తిప్పేస్థాయికి ఎదిగారు.

భవనం కమర్షియల్.. పన్ను రెసిడెన్షియల్..

కరీంనగర్ నగరంలో ప్రధానంగా వ్యాపార భవన సముదాయాలే కేంద్రంగా సదరు రెవెన్యూ అధికారి అవినీతికి పాల్పడుతుండగా నగరపాలక సంస్థ ఆదాయానికి భారీగా గండి కొడుతున్నారు. అక్రమంగా నాన్ రెసిడెన్షియల్ భవనాలకు రెసిడెన్షియల్ ట్యాక్స్ చెల్లించేలా భవన యజమానులతో కుమ్మక్కవుతున్నారు. నగరంలోని పెద్దగా పేరుమోసిన మార్ట్‌లు, మాల్స్, వ్యాపార సముదాయాలు, విద్యాసంస్థలు ప్రభుత్వానికి చెల్లించాల్సిన పన్నులు ఎగ్గొట్టేందుకు అధికారులే సహకరిస్తున్నారు. నాన్ రెసిడెన్షియల్ భవనాలను రెసిడెన్షియల్ భవనాలుగా చూపించి పన్నులు చెల్లిస్తున్నా వాటిని గుర్తించి చర్యలు తీసుకోవాల్సిన రెవెన్యూ అధికారి మామూళ్ల మత్తుతో కనీసం వాటిపైపు కన్నెత్తి చూడకుండా సంస్థ ఆదాయానికి గండికొడుతున్నారు. ఈ విషయమై పత్రికలు, సామాజిక కార్యకర్తలు ప్రశ్నిస్తున్నా సదరు అధికారి నిర్లక్ష్యపు సమాధానమిస్తూ అన్నీ నిబంధనల మేరకే జరుగుతాయంటూ దాటవేస్తున్నారు. కాగా అసెస్‌మెంట్‌లోని లోపాలను ఎత్తిచూపుతూ తప్పించుకుంటున్నారు. అదే ఆయనకు ఆదాయ వనరుగా మారిందనే విమర్శలున్నాయి. ఇప్పటికైనా ఉన్నతాధికారులు కళ్లు తెరిచి రెవెన్యూ అధికారిపై చర్యలు తీసుకోకపోతే ఈ దందా ఇలాగే కొనసాగే అవకాశం లేకపోలేదు.

బాధిత కుటుంబానికి పరామర్శ

ప్రజాపక్షం/గోవిందరావుపేటః గోవిందరావుపేట గ్రామానికి చెందిన కొత్తపల్లి ప్రసాదరావు తల్లి కొత్తపల్లి పద్మావతి ప్రథమ వర్ధంతి సందర్భంగా ఆమె చిత్ర పటానికి మంత్రి సీతక్క సోమ వారం నివాళులు అర్పించారు. అనంతరం ఆమె కుటుంబ సభ్యు లను పరామర్శించి వారి కుటుం బానికి ఎల్లవేళలా అండగా ఉంటానని భరోసా కల్పించారు. ఈ కార్యక్ర మంలో కాంగ్రెస్ నాయకులు ఇర్సవడ్ల వెంకన్న, కనతల నాగేందర్‌రావు, సీతారాంనాయక్,జెట్టి సోమయ్య, నాయకులు కార్యకర్తలు ఉన్నారు.

వినియోగదారుల కోసమే ప్రజావాణి

ప్రజాపక్షం/రాయపర్తి: విద్యుత్ వినియోగదారుల సమస్యల పరిష్కారం కోసం ప్రజావాణి కార్యక్రమం నిర్వహిస్తున్నట్లు రాయపర్తి ఏఈ పెద్ది రవళి అన్నారు. ప్రతి సోమవారం ప్రజావాణి ఉంటుందని పేర్కొన్నారు. ఉదయం 10 నుంచి మధ్యాహ్నం 1 గంటల వరకు ప్రజా వాణి నిర్వహిం చడం జరుగుతుందని తెలిపారు. విద్యుత్ వినియోగదారులు తమ సమ స్యలను దరఖాస్తుల ద్వారా ఇవ్వాలని చెప్పారు. వినియోగదారులు చేసే ఫిర్యాదులను సమీక్షించి సకాలంలో పరిష్కారం చేసే విధంగా చర్యలు తీసుకుంటామని వెల్లడించారు. నేడు బక్రీద్ పండుగ ఉన్నప్పటికీ ప్రజా వాణి నిర్వహించినట్లు తెలిపారు. విద్యుత్ వినియోగదారులు ప్రజావాణిని సద్వినియోగం చేసుకోవాలని సూచించారు. ఈ కార్యక్రమంలో సబ్ ఇంజ నీర్ కీర్తన, లైన్ మెన్ బడితపురం వెంకన్న తదితరులు పాల్గొన్నారు.

అక్రమంగా కూల్చిన తాటిచెట్ల పరిశీలన

ప్రజాపక్షం/ఆత్మకూరు: కల్లు బారుతున్న తాటిచెట్లను, ఈత చెట్లను తొల గించిన భూస్వామి గౌడ కులస్థుల ఫిర్యాదుతో ఎక్సైజ్ పోలీసులు పరిశీలిం చారు. సోమవారం మండల కేంద్రంలో ఇటీవల కూల్చివేసిన తాటి, ఈత చెట్లను పరకాల ఎక్సైజ్ సీఐ తానాజీ, కల్లుగీత కార్మిక సంఘం జిల్లా ఉపా ధ్యక్షుడు జనగాం బిక్షపతి, గౌడ సంఘం పెద్ద మనుషులు విలాసాగరపు స్వామి, ఏడుకొండ పైడి గీత కార్మికులతో కలిసి ఎక్సైజ్ పోలీసులు కూల్చి వేసిన చెట్లను పరిశీలించి చుట్టుపక్కల రైతులను వివరాలను అడిగి తెలుసు కున్నారు. చెట్లను కూల్చివేసిన వారిపై కేసులు నమోదుచేస్తామని ఎక్సైజ్ పోలీసులు భరోసా ఇచ్చినట్లు గౌడ కులస్థులు తెలిపారు.

వర్షాల కోసం రైతులు పూజలు

ప్రజాపక్షం/సంగెం: వర్షాలు పడతాయనే ఉద్దేశంతో చాలా మంది రైతులు చేన్లను చదును చేసుకొని విత్తనాలు వేసుకున్నారు. వర్షాలు పడక పోవడంతో రైతులు ఆందోళన చెందుతున్నారు. వర్షాలు పడాలని సోమ వారం సంగెం మండల కేంద్రంలో రైతులు, మహిళలు రోకలి కర్రకు కొత్త క్లాత్ గుడ్డ కట్టి అందులో కప్పను ఉంచి వేపాకు కట్టి కప్పతల్లి అంటూ గ్రామంలో ఇంటింటికి తిరుగుతూ వర్షాలు కురవాలని గ్రామస్థులు పూజలు నిర్వహించారు. ఈ కార్యక్రమంలో వీరస్వామి, శ్రీనివాస్, సరోజ నతో పాటు పలువురు రైతులు పాల్గొన్నారు.

సన్న రకం ధాన్యమే పండిస్తాం

ప్రజాపక్షం/గణపురం: గణపురం మండల కేంద్రంలోని గణపసముద్రం చెరువు ఆయకట్ట రైతులు సోమవారం సమావేశమయ్యారు. రైతులందరూ సన్న రకం ధాన్యాన్ని పండించాలని తీర్మానం చేసుకున్నారు. నేటినుండి గణప సముద్రం చెరువు నుండి కాలువల నుండి నీటిని విడుదల చేశామని తెలిపారు. రైతులందరూ సకాలంలో నార్లు పోసుకోవాలన్నారు. ఈ కార్య క్రమంలో రైతులు పిఎసిఎస్ వైస్ చైర్మన్ సిరిగినేని బాబురావు, ఎంపీటీసీ మోటపోతుల శివశంకర్ గౌడ్, పిఎసిస్ డైరెక్టర్ గుర్రం సురేష్ గౌడ్, గోరంట్ల ప్రశాంత్ పచిమట్ల స్వామి, కొమ్మర శ్రీనివాస్ రెడ్డి, కసిరెడ్డి వెంక టరమణారెడ్డి, గుర్రం తిరుపతి గౌడ్, చింతనిప్పుల మధు, మండ అశోక్, మేకల డబ్బులు, బానోత్ రాజు, నారగాని సురేష్ గౌడ్, దయ్యాల భద్రయ్య, మామిండ్ల సారంగపాణి తదితరులు పాల్గొన్నారు.

సత్వరమే సమస్యలు పరిష్కారం

ప్రజాపక్షం/భీమదేవరపల్లి: విద్యుత్ సమస్యల పరిష్కారం కోసం ప్రతి సోమవారం 'ప్రజావాణి' నిర్వహిస్తున్నట్లు నార్తర్న్ పవర్ డిస్ట్రిబ్యూషన్ కంపనీ ఆఫ్ తెలంగాణ లిమిటెడ్ సిఎండి కర్నాటి వరుణ్ రెడ్డి తెలిపారు. సోమవారం హనుమకొండ సర్కిల్, రూరల్ డివిజన్‌లోని భీమదేవరపల్లి సబ్ డివిజన్, సెక్షన్ ఆఫీస్, ఇఆర్ఓ ఆఫీస్‌ల్లో నేడు నిర్వహించిన విద్యుత్ ప్రజావాణి కార్యక్రమాల్లో సిఎండి పాల్గొన్నారు. ఈ సందర్భంగా ఆయన మాట్లాడుతూ గ్రామ గ్రామాన విద్యుత్ ప్రజావాణి కార్యక్రమాన్ని వివరిం చాలని అధికారులకు సూచించారు. స్వీకరించిన పిర్యాదులను పరిష్కరిం చాలని, టిజి ఎన్‌పిడిసిఎల్ 16 సర్కిళ్ల పరిధిలో అన్ని ముఖ్య కార్యాల యాలు సర్కిల్ ఆఫీసు, డివిజనల్ ఆఫీస్ ఇఆర్ఓ, సబ్ డివిజన్ ఆఫీస్, సెక్షన్ ఆఫీసులలో ప్రతి సోమవారం ఉదయం 10గంటల నుండి ఒంటి గంట వరకు మధ్యాహ్నం 3గంటల నుండి సాయంత్రం 5గంటల వరకు పిర్యాదులు చేయవచ్చని తెలిపారు. వినియోగదారులకు మరింత చేరు వలో విద్యుత్ ఉద్యోగులు అందుబాటులో ఉండి వారి సమస్యల పరిష్కార వేదికగా విద్యుత్ ప్రజావాణి దోహదపడుతుందని సిఎండి పేర్కొన్నారు. ఆయన వెంట హనుమకొండ సర్కిల్ సూపరింటెండింగ్ ఇంజనీర్ కె.వెంకట రమణ, డిఇ (టెక్నికల్) కె. అనిల్ కుమార్, ఎడిఇ రాజు, ఎఇ లక్ష్మణ్ నాయక్, ఎఎఒ శ్రీలత తదితరులు ఉన్నారు.

మైనారిటీల సంక్షేమమే ధ్యేయం

ప్రజాపక్షం/ఖిలా వరంగల్ః మైనార్టీల సంక్షేమా నికి, అభ్యున్నతికి కాంగ్రెస్ ప్రజా ప్రభుత్వం నిబ ద్ధతతో పనిచేస్తుందని అటవీ, పర్యావరణ, దేవా దాయ, ధర్మాదాయశాఖ మంత్రి కొండా సురేఖ అన్నారు. సోమవారం బక్రీద్ పండగను పురస్క రించుకొని వరంగల్ నగరంలోని ఎల్‌బినగర్, మట్టేవాడ, మిల్స్ కాలనీ ఈద్గాలలో నిర్వహిం చిన ప్రార్థన కార్యక్రమాల్లో మంత్రి సురేఖ పాల్గొ న్నారు. ఈ సందర్భంగా మంత్రికి ముస్లిం మత పెద్దలు శాలువాతో సత్కరించారు. ఈ సంద ర్భంగా మంత్రి సురేఖ మాట్లాడుతూ తమ కుటుంబ సభ్యురాలిగా భావించి తనను ఈద్గా ప్రార్థనా కార్యక్రమాలకు ఆహ్వానించిన ముస్లిం మత పెద్దలకు, ఈద్గా కమిటీ సభ్యులకు, ప్రజ లకు మంత్రి సురేఖ ధన్యవాదాలు తెలిపారు. అన్ని వర్గాల ప్రజలు, ముస్లిం సోదర సోదరీమ ణులు తనను ఆదరించి గెలిపించడం వలనే తాను నేడు మంత్రి హోదాలో ఈ కార్యక్రమాలకు వచ్చానని అన్నారు. మైనార్టీలకు మాజీ ముఖ్య మంత్రి రాజశేఖర్‌రెడ్డి హయాం లో తెచ్చిన రిజ

ర్వేషన్ల వలన ఎందరో ముస్లింల జీవితాలు బాగుపడ్డాయని ఆమె అన్నారు. నేడు రాష్ట్ర ముఖ్య మంత్రి రేవంత్‌రెడ్డి సారథ్యంలో ముస్లిం, మైనార్టీల సంక్షేమానికి కాంగ్రెస్ ప్రజా ప్రభుత్వం పున రంకితమైందని చెప్పారు. పలు రంగాలలో ముస్లింలు ఎదుర్కొంటున్న సమస్య లను సిఎం రేవంత్‌రెడ్డి దృష్టికి తీసుకుపోయి పరి ష్కరించేందుకు శాయశక్తులా కృషి చేస్తానని మంత్రి సురేఖ స్పష్టం చేశారు. వరంగల్ ఎంపి కడియం కావ్య తదితరులు పాల్గొన్నారు.

కొండా సురేఖను కలిసిన కలెక్టర్లు

ఖిలా వరంగల్ఃవరంగల్, హన్మ కొండ జిల్లాలకు నూత న కలెక్ట ర్లుగా బాధ్యతలు స్వీకరించిన కలె క్టర్లు సత్య శారదాదేవి, ప్రావీణ్య సోమవారం హన్మకొండలోని ఆర్‌అండ్‌బి గెస్ట్‌హౌస్‌లో మంత్రి కొండా సురేఖను మర్యాదపూర్వకంగా కలిశారు.

నిందితులను ఉరితీయాల్సిందే

ప్రజాపక్షం/ నర్సంపేట: ఆరు సంవత్సరాల చిన్నారిని అత్యాచారం చేసి హత్యచేసిన నిందితుడిని బహిరంగంగా ఉరి తీయాలని భారత జాతీయ మహిళా సమైక్య జిల్లా అధ్యక్షురాలు పలక కవిత అన్నారు. నర్సంపేట పట్ట ణంలోని సిపిఐ కాలనీలో చిన్నారి అత్యాచారానికి నిరసన తెలిపారు. ఈసం దర్భంగా కవిత మాట్లాడుతూ పెద్దపల్లి జిల్లాలో ఓ రైసుమిల్లు కూలీ చేసుకోని జీవనం సాగిస్తున్న దంపతులు వాన గాలిదూమారం ఉండటం వల్ల కరెంట్ పోవడం వలన బయటకు గాడుపుకు పక్క వేసుకోని పడుకుంటే అమ్మాయిని ఎత్తుకెళ్లి అత్యాచారం చేసి హత్య చేసిన నిందితులను కఠినంగా శిక్షించాల న్నారు. ప్రభుత్వం వారి కుటుంబాన్ని ఆదుకోని రూ. 25లక్షల ఎక్స్‌గ్రేషియా అందించాలని, ఇలాంటి అత్యాచారాలు చేసిన వారిపై బహిరంగంగా ఉరిశిక్ష అమలుచేసే విధంగా చట్టాలను తీసుకోస్తే ఇకముందు ఇలాంటి చర్యలకు పాల్పడడానికి భయపడతారన్నారు. మమత, శైలజ, మంజుల, యశోధ, అరుణ, పర్వీనా, దివ్య, అమూల్య, శారద తదితరులు పాల్గొన్నారు.

స్వయం ఉపాధితోనే ఆర్థికాభివృద్ధి

ఎమ్మెల్యే గండ్ర సత్యనారాయణ రావు

ప్రజాపక్షం/జయశంకర్‌భూపాలపల్లి ప్రతినిధి : యు వత స్వయం ఉపాధి మార్గాలను ఎంచుకుని ఆర్థికంగా బలపడాలని ఎమ్మెల్యే గండ్ర సత్యనారాయణ రావు ఆకాంక్షించారు. సోమవారం భూపాలపల్లి మండలం మోరంచపల్లి గ్రామంలోని ఎస్.యం కొత్తపల్లి రోడ్డులో సంపెల్లి సదయ్య కు చెందిన మహవీర్ ఆటో కేర్ గ్యారేజిని భూపాలపల్లి ఎమ్మెల్యే గండ్ర సత్యనా రాయణ రావు ముఖ్య అతిథిగా హాజరై, రిబ్బన్ కట్ చేసి, స్విచ్ఛాన్ చేసి ప్రారంభించారు. అంతకుముందు ఎమ్మెల్యేకు గ్యారేజీ నిర్వాహకులు కాంగ్రెస్ నేతలు శాలువా కప్పి ఘన స్వాగతం పలికారు. ఈ సంద ర్భంగా గ్యారేజీ నిర్వాహకులు నరేష్, అనిల్, చంద్ర మౌళి కి ఎమ్మెల్యే జీఎస్సార్ స్వీటు తినిపించి, ప్రత్యే కంగా అభినందించారు. సందర్భంగా ఎమ్మెల్యే మాట్లాడుతూ.. యువత స్వయం ఉపాధి మార్గాలను ఎంచుకుని ఆర్థికంగా ఎదగాలని ఎమ్మెల్యే గండ్ర ఆకాంక్షించారు. పరకాల మాజీ మార్కెట్ కమిటీ చైర్మన్, కాంగ్రెస్ జిల్లా నాయకులు చాడ రఘునాథ్ రెడ్డి, బుర్ర కొమరయ్య, క్యాతరాజు సాంబమూర్తి అప్పం కిషన్, నాయకులు ఉన్నారు.

వ్యాయమంతోనే మానసిక వికాసం

ప్రజాపక్షం/సిద్దిపేట అర్బన్ః ప్రస్తుత సమాజంలో ఒత్తిడితో కూడిన ఉరుకులు,పరుగుల మానవ జీవితంలో శారీ రక,మానసిక వికాసానికి నడ క, పరుగు, వ్యాయమం ఎం తో మేలు చేస్తాయని సిద్దిపేట జిల్లా కలెక్టర్ మను చౌదరి అన్నారు. సోమవారం సిద్ది పేట రెండవ ఎడిషన్ హాఫ్ మారథాన్ గోడ పత్రికను జిల్లా కలెక్టర్ మను చౌదరి,అద నపు కలెక్టర్ గరీమా అగర్వాల్‌లు వేరు వేరుగా ఆవిష్కరిం చారు. ఈ సందర్భంగా కలెక్టర్ మాట్లాడుతూ ప్రతి ఒక్కరూ ఆరోగ్యంగా ఉండాలంటే ఉదయం పూట అర గంట నుండి గంటపాటు శారీరక శ్రమ చేయాలని సూచించారు. కరోనా ప్రభావ పరిస్థితుల అనంతరం చాలా మంది ఆనారోగ్య సమస్యల బారిన పడుతున్నా రని,ఆనారోగ్య సమస్యలను ఎదుర్కోనేందుకు వ్యాయమం ఎంతో తోడ్పడుతుందని అన్నారు. మన ఆరోగ్యం మన చేతుల్లోనే అనే నినాదంతో ప్రతి ఒక్కరూ ఉదయం పూట వ్యాయమాలు చేయాలని సూచించారు. జులై 28న సిద్దిపేటలో జరిగే రెండవ ఎడిషన్ హాఫ్ మార థాన్‌లో అందరూ పాల్గొని విజయవంతం చేయాలని పిలుపు నిచ్చారు. https://shm24.iq301.com లింక్ ద్వారా రిజిస్ట్రేషన్ చేసుకోవాలని సిద్దపేట రన్నర్స్ అసోసి యేషన్ అధ్యక్షుడు బాపురెడ్డి అన్నారు. ఈ కార్యక్రమంలో పరంధాములు,రాజు,వెంకట్,హరి,నర్సింలు,రమేష్ తది తరులు పాల్గొన్నారు.

ఇచ్చిన మాట తప్పిన సిఎం రేవంత్‌రెడ్డి

ప్రజాపక్షం / నల్లబెల్లి ః రైతులకు 2 లక్షల రుణా మాఫి చేస్తామని అధికారంలో వచ్చిన కాంగ్రేస్ ప్రభుత్వం రైతు లను మోసం చేస్తుందని నర్సంపేట మాజీ ఎంఎల్‌ఏ పెద్ది సుదర్శన్‌రెడ్డి అన్నారు . సోమవారం వరంగల్ జిల్లా నల్లబెల్లి మండల బిఆర్ఎస్ కార్యాలయంలో ఏర్పాటు చేసిన విలేకరుల సమావేశంలో మాజీ ఎంఎ ల్‌ఏ పెద్ది సుదర్శన్‌రెడ్డి మాట్లాడారు .మాజీ ఎంఎల్‌ఏ పెద్ది సుదర్శన్‌రెడ్డి మాట్లాడుతూ అర్హులైన రైతులంద రికి రుణా మాఫి చేస్తామని చెప్పి నిబంధనల పేరుతో రైతులను సిఎం రేవంత్‌రెడ్డి దగ చేస్తున్నారని చెప్పారు . రైతులకు పంట రుణాలు ఇచ్చే సందర్భంలో ఏలాంటి నిబంధనలు లేవని నేడు కొత్తగా రేషన్ కార్డులు ఉన్న రైతులకు మాత్రమే రుణా మాఫి చేస్తామని చెప్పడం విడ్డూరంగా ఉన్నదన్నారు . రాష్ట్రంలో 66 లక్షల మంది రైతులు అర్హత ఉంటే అందులో కనీసం 40 శాతం మంది రైతులకు కూడా రైతు రుణా మాఫి రావడం లేద న్నారు . పిఎం కిసాన్ నిబంధలతోనే రైతులను అర్హు లుగా గుర్తించి రుణా మాఫి చేసేందుకు కాంగ్రేస్ ప్రభుత్వం సిద్ధమైందని దుయ్యబట్టారు.

నియోజక వర్గంలో 27 వేల 576 మంది రైతులు మాత్రమే అర్హులుగా ఉన్నారని రైతులను మోసం చేసిన ఏవరు చరిత్రలో బాగుపడలేదన్నారు.ఈ కార్యక్రమంలో బిఆర్ఎస్ పార్టీ నాయకులు ఊడుగుల ప్రవీణ్‌గౌడ్, ఇంల్గీ శివాజీ,గందె శ్రీనివాస్‌గుప్త ,బొట్ల పవన్ ,నల్లబెల్లి మాజీ సర్పంచు నానబోయిన రాజారాం , మామిండ్ల మోహన్‌రెడ్డి ,నాగెల్లి ప్రకాష్ ,నల్లబెల్లి బిఆర్ఎస్ గ్రామ పార్టీ అధ్యక్షుడు క్యాతం శ్రీనివాస్ ,పాండవుల రాంబాబు , ఆకుల సాంబరావు తదితరులు పాల్గొ న్నారు .

క్రీడా సామాగ్రి అందజేత

ప్రజాపక్షం/ఏటూరునాగారం: రాష్ట్రస్థాయిలో మెడల్స్ గెలుపొందిన ఏటూర్ నాగారం క్రీడాకారుల కు సీఐ రాజు క్రీడాకారులకు స్పోర్ట్స్ మెటీరియల్స్ జావలి ఇస్తానని క్రీడాకారులకు మాట ఇవ్వడం జరిగినది. మాట ఇచ్చిన ప్రకారం మరిచిపోకుండా సోమవారం బదిలీపై వెళ్తూ కూడా గుర్తుంచుకొని స్పోర్ట్స్ మెటీరి యర్స్ తెప్పించి, నూతన సీఐ శ్రీనివాస్, సీఐ రాజు, సీఐ ఆఫీసులో కోచ్ పర్వతాల కుమార్ స్వామికి వారిద్దరూ కలిసి స్పోర్ట్స్ మెటీరియర్స్ ఇవ్వడం జరిగినది.

అభివృద్ధే ధ్యేయంగా పనిచేశాం..

ప్రజాపక్షం/ సంగారెడ్డి ప్రతినిధిః గత ఐదు సంవత్సాలలో జహీరాబాద్ మండల అభివృద్ధికి అన్ని విధాల కృషి చేయడం జరిగిందని ఎంపీపీ ఉపాధ్యక్షులు సభ్య క్షులు వి. రాములు అన్నారు. స్థానిక ఎంపిపి సమావేశ మందిరంలో జరిగిన సమావేశానికి అధ్యక్షత వహించి మాట్లా డారు. జహీరాబా మండలం పూర్తి స్థాయిలో రైతులకు పంట సాగుకు అను కూలమైనటువంట మండలం తమ ప్రభుత్వం రైతులకు అన్ని విధాల విత్తనాలు ఎరువులు అందే విదంగా చర్యలు చేపడు తుందన్నారు. ఎవరికైనా విత్తనాలు లభించకపోతే ఎంపీడిఓ వ్యవసాయ శాఖ అధికారులను సంప్రదించాలని విజ్ఞప్తి చేశారు. వ్యాపార వేత్తలు రైతులకు ప్రభుత్వం నిర్ణయించి ధర లకు మాత్రమే ఎరువులను, విత్తనాలను పంపిణి చేయాలని, పక్కా బిల్లులు ఇవ్వాలన్నారు. ప్రభుత్వ నిబందనలను ఎవ రైనా ఉల్లంఘిస్తే కఠిన చర్యలు తప్పవని హెచ్చరించారు. ఆర్ అండ్ బి శాఖలో పనులు చేపట్టేందుకు కాంట్రాక్లర్లు ముందుకు రావడం లేదని ప్రభుత్వం పనులను నిర్వహిస్తున న్నటువంటి ధర కాంట్రాక్టర్లకు గిట్టుబాటు కానందులనే ఒక్కొక్క పనికి మూడుసార్లు టెండర్లు వేసిన పనులు మాత్రం జరగడం లేదని అన్నారు. వర్షాలు కురుస్తున్నందున వైద్య ఆరోగ్య శాఖకు సంబందించినటువంటి సీహెచ్చీ వైద్యులు మందుల కొరత లేకుండా ముందస్తుగా జాగ్రత్త పడాలని సూచించారు. విద్యాశాఖ అధికారులు అప్రమత్తంగా ఉండి రిజిస్ట్రేషన్ లేనటువంటి పాఠశాలలపై చర్యలు చేపట్టాలని సూచించారు. గత ఐదు సంవత్సరాలుగా సహకరించినటు వంటి వారందరికి అన్ని శాఖల అదికారులకు కృతజ్ఞతలు తెలి యజేశారు. జడ్పీటీసీ కాన్మెటి రాథోడ్ మాట్లాడుతూ తమతో సాధ్యమైనంత వరకు జిల్లా పరిషత్ నుండి నిధులు తీసుకు వచ్చి అభివృద్ధికి కేటాయించడం జరిగిందన్నారు. ఎంపీడిఓ మహేందర్ రెడ్డి ,ఎంపిఓ మహేష్, ఎసీఎస్ చైర్మన్ చంద్రశేఖర్ రెడ్డి తహసీల్దార్ వంశీ, ఎంఈఓ బసవరాజ్ ఏవో ప్రవీణ్, విద్యుత్ శాఖ ఏఈలు సతీష్ నాయుడు పంచాలయతీ రాజ్ కోటేశ్వరరావు ,జానకి రామ్, అశోక్ తదితరులు పాల్గొన్నారు.

అహర్నిశలు ప్రజల శ్రేయస్సు కోసమే..

ప్రజాపక్షం/మహబూబాద్ ప్రతినిధి: పోలీస్ స్టేషన్ కు పుట్టెడు కష్టంతో న్యాయం చేయమని వచ్చిన వారికీ న్యాయంతో పాటు ప్రేమగా అక్కు న చేర్చుకొని మేమున్నా మంటూ ధైర్యం నింపి భరోసా కల్పించడం లో మహ బూబాబాద్ జిల్లా పోలీసులు ముందుంటారు. అందుకు ఉదాహరణ ఈరోజు నర్సిం హులపేట పోలీస్ స్టేషన్ లో జగిరిన ఈ సంఘటన.. శాంతి భద్రతలు పరిరక్షించి ప్రజలకు సేవ చేయ డమే కాదు ప్రేమగా అక్కున చేర్చుకొని గాయప డిన శరీరానికి ప్రథమ చికిత్స చేయడం కూడా తెలుసు అని నిరూపించిన మహబూబాబాద్ జిల్లా నర్సింహులపేట పోలీసు స్టేషన్లో విధులు నిర్వహి స్తున్న హెడ్ కానిస్టేబుల్ కృష్ణ, జాటోత్ పూల్ సింగ్ తండ్రి బగ్న, 60 సంవత్సరాలు r/o వస్రం తండా గ్రామం, నర్సింహులపేట మండలం అనే వ్యక్తి తన పొలం హద్దు విషయం లో ఒక వ్యక్తితో గొడవ జరిగి కాలు కి గాయమై నర్సింహులపేట పోలీస్ స్టేషన్ కు న్యాయం చేయమని ఫిర్యాదు ఇవ్వడా నికి రాగ కాలుకి గాయం అయ్యి రక్తస్రవం అవు తున్నది. గమనించిన హెడ్ కాన్స్టేబుల్ కృష్ణ పోలీస్ స్టేషన్ లో అందుబాటులో ఉన్న మెడికల్ కిట్ నుండి గయానికి కావాల్సినవి తీసి బాధితు నికి వెంటనే ప్రథమ చికిత్స చేసి ఫిర్యాదు స్వీక రించి ధైర్యం చెప్పి హాస్పిటల్ కు పంపించడం జరి గింది. కృష్ణ చేసిన పనిని చూసి నర్సింహులపేట పోలీస్ స్టేషన్ సిబ్బంది మరియు ఎస్.ఐ సత్తిష్ అభినందించారు.

అక్రమ అరెస్టులకు నిరసనగా బంద్

ప్రజాపక్షం/నర్సాపూర్: బక్రీద్ పండుగ సంద ర్భంగా మెదక్ పట్టణంలో గోవులను తరలిస్తున్న సందర్భంలో బీజేపీ, బీజేవైఎం, హిందూ వాహి ని, గోరక్షక్ నాయకులు గోవులు ఉన్న వాహ నాన్ని అడ్డుకోవడం జరిగింది. అందుకు గాను కొందరు వ్యక్తులు బిజెపి, గోరక్షక్ నాయకులపై కత్తులతో దాడి చేయడం జరిగింది. దీంతో ఇరు వర్గాల మధ్యన ఘర్షణ జరగగా పోలీసులు ఇరు వర్గాల వారిని చదరగొట్టారు ఆదివారం నాడు నర్సాపూర్ పట్టణం స్వచ్ఛందంగా బంద్ చేయ డం జరిగింది. పోలీసులు ఒక వర్గం వారికి వత్తాసు పలుకుతూ మరొక వర్గం వారిని అరెస్టు చేయడం జరిగింది. ఈ విషయమై బిజెపి మెదక్ జిల్లా అధ్యక్షులు మరియు ఇతర నాయకులను అక్రమంగా అరెస్టు చేయడం జరిగింది. ఈ అక్రమ అరెస్టులకు నిరసనగా ఈరోజు నర్సా పూర్ పట్టణంలో బంద్ ప్రకటించడం జరిగింది. ఇందులో భాగంగా నర్సాపూర్ మండలంలో కూడా స్వచ్ఛందంగా వ్యాపార వాణిజ్య సంస్థ లు బంద్ చేయడం జరిగింది. ఈ కార్యక్రమంలో బిజెపి నాయకులు బుచ్చేసి యాదవ్, పాప గారి రమేష్ గౌడ్, రాజేందర్, రమణారావు, ఆంజనే యులు గౌడ్, సత్యం, ప్రేమ్ కుమార్, సతీష్ యాదవ్, సంఘసాని సురేష్, నాయకులు తదిత రులు పాల్గొన్నారు.

ఎస్ఐగా తాజుద్దీన్ బాధ్యతలు స్వీకరణ

ప్రజాపక్షం/ఏటూరు నాగారం: ఏటూరు నాగారం నూతన ఎస్సైగా తాజుద్దీన్ నియమిస్తూ ఐజి ఉత్తర్వులు జారీ చేశారు. సోమవారం ఆయన బాధ్యతలు స్వీకరించారు.మల్టీ జోన్ బదిలీలలో భాగంగా ఇక్కడ విధులు నిర్వహిస్తున్న ఎస్సై గుర్రం కృష్ణం ప్రసాద్ ను వాజేడు మండలం పేరూరు ఎస్సైగా బదిలీ చేశారు. కాగా తాజుద్దీన్ ములుగు విఆర్‌లో ఎస్సైగా విధులు నిర్వహిస్తూ ఉండడంతో ఆయనను ఏటూరు నాగారం ఎస్ఐగా నియమించారు. ఆయన ఎస్సై కృష్ణ ప్రసాద్ నుండి బాధ్యతలు స్వీకరిం చారు. స్టేషన్ సిబ్బంది పలువురు మర్యాదపూర్వకంగా కలిసి పుష్ప గుచ్చం అందజేసి శుభాకాంక్షలు తెలిపారు.

డబుల్ ఇళ్ల కేటాయింపు కోసం లబ్ధిదారుల ధర్నా

ప్రజాపక్షం/జయశంకర్ భూపాలపల్లి ప్రతినిధి: గత ప్రభుత్వ హయాంలో నిర్మించిన డబుల్ బెడ్ రూమ్ ఇండ్లను లబ్ధిదారులకు కేటాయించాలని కోరుతూ స్థానిక అంబేద్కర్ సెంటర్లో లబ్ధిదారులు ధర్నా రాస్తా రోకో నిర్వహించారు. ఈ ధర్నా కార్యక్రమానికి జయశం కర్ భూపాలపల్లి టిఆర్ఎస్ జిల్లా అధ్యక్షురాలు గండ్ర జ్యోతి సంపూర్ణ మద్దతు తెలియజేశారు. ఆమె మాట్లా డుతూ భూపాలపల్లి జిల్లా కేంద్రంలోని డబుల్ బెడ్ రూమ్ ఇళ్ళను కేటాయించి దాదాపు 8 నెలలు కావ స్తున్నా ఇంకా హక్కు పత్రాలను లబ్ధిదారులకు ఇవ్వలే దని అన్నారు. గత వారం రోజులుగా చేస్తున్న నిరసన కార్యక్రమాలను కనీసం ఏ అధికారి పట్టించుకోవడం లేదని పేర్కొన్నారు. కేసీఆర్ పేద ప్రజల సొంతింటి కల నెరవేర్చే లక్ష్యంతో డబుల్ బెడ్ రూమ్ ఇళ్ళ నిర్మాణం చేపట్టడం జరిగిందన్నారు. జిల్లా కేంద్రంలోని వేశాల పల్లి, బాస్కర గడ్డ లో దాదాపు 996 డబుల్ బెడ్ రూమ్ ఇళ్ళను నిర్మించడం జరిగిందని, గత ప్రభుత్వం లోని,మాజీ ఎమ్మెల్యే గండ్ర వెంకట రమణా రెడ్డి,జిల్లా కలెక్టర్, జిల్లా అధికారులు ఇల్లందు క్లబ్ నందు మొదటి విడతగా దాదాపు 540 మంది లబ్ధిదారులను డ్రా పద్ధ తిలో అర్హులైన వారందరికి ఎంపిక చేసి వారికి హక్కు పత్రాలను అందించడం జరిగిందని, అదే విధంగా రెండవ విడతలో 393 మంది లబ్ధిదారులను డ్రా పద్ధ తిలో ఎంపిక చేసి, వారికి ఇళ్ళను కేటాయించడం జరి గిందని, లబ్ధిదారులను ఎంపిక చేసి దాదాపు 8 నెలల గడుస్తున్నా ఇప్పటి వరకు ఇంటి హక్కు పత్రాలను ఇవ్వ కుండా, పేద ప్రజలను ఇబ్బందులకు గురి చేస్తున్నారని ఆరోపించారు. మున్సిపల్ వైస్ చైర్మన్ గండ్ర హరీష్ రెడ్డి, భూపాలపల్లి పట్టణ అధ్యక్షుడు కటకం జనార్ధన్, కౌన్సిలర్లు, నాయకులు, లబ్ధిదారులు పాల్గొన్నారు.

మద్యానికి బానిసై..ఉద్యోగి ఆత్మహత్య

ప్రజా పక్షం/ ఇచ్చోడ : మద్యానికి బానిసై ప్రభుత్వ ఉద్యోగి ఉరి వేసు కుని సోమవారం తెల్లవారు జామున ఆత్మహత్య చేసుకున్నారని స్థానిక ఎస్ఐ గూగ్లోత్ నరేశ్ తెలిపారు. వివరాలు ఇలా ఉన్నాయి.. జిల్లా కేంద్రమైన ఆది లాబాద్‌లోని బృందావన్ కాలనీకి చెందిన కుమ్ర నాందేవ్ (56) ఇచ్చోడ లోని ప్రభుత్వ గిరిజన గురుకుల బాలుర పాఠ శాలలో మల్టీ పర్పస్ వర్కర్ ఉద్యగిగా విధులు నిర్వహిస్తున్నా డు. గత ఆరు నెలల నుంచి అతిగా మద్యం సేవిస్తూ వింతగా ప్రవర్తి స్తున్నాడు. అతి గా మద్యం సేవించి జీవి తంపై విరక్తి చెంది గురుకులం లోని డైనింగ్ హాల్‌లో ఉరివేసుకుని ఆత్మ హత్య చేసుకున్నాడు. పోస్టు మార్టం కోసం మృత దేహాన్ని బోథ్ ప్రభుత్వ ఆసుపత్రికి తరలించారు. మృతుడి భార్య కుమ్ర చంద్రకళ ఇచ్చిన ఫిర్యాదు మేరకు కేసు నమోదు చేసుకన్నట్లు ఎస్ఐ వివరించారు.

పారదర్శకంగా ప్రాక్టికల్ పరీక్షలు

ప్రజాపక్షం / శ్రీరాంపూర్ : అత్యంత పారదర్శకంగా, కట్టుదిట్టమైన ఏర్పా ట్లతో ఇపి ఆపరేటర్ల ప్రాక్టికల్ పరీక్షలు నిర్వహించబడతాయని శ్రీరాంపూర్ ఏరియా జనరల్ మేనేజర్ బి. సంజీవరెడ్డి అన్నారు. సోమవారం ఆయన ఏరియాలోని ప్రగతి మైదానంలో ఈనెల18 నుండి 21వ తేదీ వరకు నిర్వ హించబోవు ఇపి ఆపరేటర్ల ప్రాక్టికల్ పరీక్షల ఏర్పాట్లను ప్రత్యక్షంగా పరిశీ లించారు.ఈ సందర్భంగా ఆయన మాట్లాడుతూ ఇపి ఆపరేటర్ ప్రాక్టికల్ పరీక్షలను కట్టుదిట్టంగా నిర్వహిస్తున్నామని పేర్కొన్నారు. అభ్యర్థుల హాల్ టికెట్లతో పాటు ఐడి కార్డులను తనిఖీ చేసిన తర్వాతనే ప్రాక్టికల్ పరీక్షలకు అనుమతిస్తారని తెలిపారు. ఎండలను దృష్టిలో ఉంచుకొని నీటి వసతులను, ఒఆర్ఎస్ ప్యాకెట్ల తోపాటు అభ్యర్థుల వైద్య సౌకర్యార్థం అంబులెన్స్ ను అందుబాటులో ఉంచుకోవాలని సంబంధిత అధికారులకు సూచించారు. ఈ కార్యక్రమంలో ఎస్ఒటు జిఎం వి పురుషోత్తమ రెడ్డి, ఏరియా ఇంజనీర్ చంద్రశేఖర్ రెడ్డి, డిజిఎం ఏరియా వర్క్ షాప్ రవీందర్, ఏరియా సర్వే అధి కారి వెంకటేశం, ఏరియా సెక్యూరిటీ ఆఫీసర్ మురళీ మోహన్, డివై పిఎం వి. దేవేందర్ రెడ్డి, సీనియర్ పిఒ పి. కాంతారావు, ఆటో వర్క్ షాప్ ఇంజ నీర్ రవికుమార్ పాల్గొన్నారు.

19న డిగ్రీ కళాశాలలో జాబ్ మేళా

ప్రజాపక్షం/కాగజ్‌నగర్ :కాగజ్ నగర్ ప్రభుత్వ డిగ్రీ కళాశాలలో ఈ నెల 19, 20 తేదీలలో వివిధ ప్రైవేటు కంపెనీలలో ఉద్యోగాల భర్తీ నిమిత్తం డిగ్రీ పూర్తి చేసిన నిరుద్యోగ అభ్యర్థులకు జాబ్ మేళా నిర్వహిస్తున్నట్లు కాగజ్ నగర్ ప్రభుత్వ డిగ్రీ కళాశాల ప్రిన్సిపాల్ డా. లక్ష్మి నరసింహం తెలిపారు. ఈ నెల 19న ఐసిఐసిఐ, ఎస్ బ్యాంక్ లలో రిలేషన్షిప్ మేనేజర్లుగా పని చేయడానికి ఆసక్తి కలిగిన ఏదైనా డిగ్రీ ఉత్తీర్ణులైన లేదా ప్రస్తుతం తృతీయ సంవత్సరం పరీక్షలు రాసిన అభ్యర్థులు ఈ నెల 19న ఉదయం 10 గంట లకు తమ విద్యార్హతలకు సంబంధించిన ఒరిజినల్ ధృవ పత్రాలతో కాగజ్ నగర్ ప్రభుత్వ డిగ్రీ కళాశాలలో హాజరుకావాలని సూచించారు. అదే విధంగా ఈ నెల 20 న కెమిస్ట్రీ తో డిగ్రీ పూర్తిచేసిన బిఎస్‌సి అభ్యర్థుల కొరకు శ్రీకృష్ణ ఫార్మా కంపెనీ వారు కాగజ్ నగర్ ప్రభుత్వ డిగ్రీ కళాశాలలో ఉద్యోగ మేళా నిర్వహిస్తున్నట్లు ప్రిన్సిపాల్ తెలిపారు. కాబట్టి బిఎస్‌సి కెమిస్ట్రీ చదివిన పురుష అభ్యర్థులు ఈనెల 19 లోపు 7013607011 కి తమ వివరాలు వాట్సప్ ద్వారా పంపి రిజిస్ట్రేషన్ చేసుకోవాలని సూచిం చారు. ఇతర వివరాలకు 7013607011 ను సంప్రదించగలరని కోరారు.

కోరుట్ల రామకృష్ణ విద్యార్థి ప్రతిభ

ప్రజాపక్షం / కోరుట్ల : తెలంగాణ ఐసెట్ 2024 ఫలితాలలో కోరుట్ల రామకృష్ణ డిగ్రీ, పీజి కళాశాలకు చెందిన విద్యార్థిని వల్లెం మాధూరి రాష్ట్ర స్థాయిలో 740 ర్యాంకు సాధించింది. ఈ సందర్భంగా కళాశాల యాజ మాన్యం, అధ్యాపక బృందం మాధూరిని ఘనంగా సత్కరించారు. ఈ కార్య క్రమంలో కళాశాల కరస్పాండెంట్ యాద రామకృష్ణ, డైరెక్టర్లు గాడిపెల్లి హరిప్రియ, అంజయ్య గౌడ్, ప్రిన్సిపాల్ బెజ్జారపు ప్రవీణ్ కుమార్, అధ్యా పక సిబ్బంది పాల్గొన్నారు.

జిఒ ప్రకారం వేతనాలు చెల్లించాలి

ప్రజాపక్షం/రామగిరి : రామగుండం అర్జీ 3 డివిజన్ లోని సెంటినరి కాలనీ సమీపంలో గల 50 మెగావాట్ల సోలార్ ప్లాంట్ లో పనిచేస్తున్న కార్మికులకు జీ వో ప్రకారం వేతనాలు చెల్లించాలని రామగిరి మండల ఐఎ న్టియుసి అధ్యక్షుడు ఉడుత శంకర్ యాదవ్ డిమాండ్ చేశారు. సోమవారం సోలార్‌ప్లాంట్ లో పనిచేస్తున్న కార్మికులు తమకు జీవో ప్రకారం వేత నాలు,సమయానికి సరైన జీతాలు ఇవ్వాలని సోలార్ గేట్ ఎదుట ధర్నా నిర్వహించారు. కార్మికులకుమద్దతుగా ఆయన పాల్గొని మాట్లాడాతూ కార్మికులకు వేతనాలు సకాలంలో ఇవ్వడం లేదని,వెంటనే జీవో ప్రకారం వేతనాలు చెల్లించాలని లేనిపక్షంలో ఆందోళన ఉధృతం చేస్తామన్నారు.

భక్తి శ్రద్ధలతో బక్రీద్ వేడుకలు

ప్రజాపక్షం/వరంగల్ : త్యాగాలకు ప్రతీకగా భావించే ఈద్ అల్ అధా బక్రీద్ పండుగ పర్వదిన వేడుకలు సో మవారం జిల్లా వ్యాప్తం గా ముస్లీం సోదరులు జరుపుకున్నారు. వరంగల్ జిల్లా కేంద్రంలోని పలు ఈద్గాల్లో ఉదయం వేళ ల్లోనే ప్రత్యేక ప్రార్థన కార్యక్రమాల్లో భాగస్వాములు అయ్యారు. త్యాగని రతి, భక్తి విశ్వాసానికి ప్రతీగగా జరుపుకునే ఈ పండుగ ప్రశాంతమైన వాతావరణంలో జరుపుకున్నారు. ప్రతిఒక్కరిలో సోదర భావం, ఐక్యత పెరగాలని ఆకాంక్షిస్తూ పండుగ సంతోషంగా జరుపు కున్నారు. నగరంలోని పలు ప్రాంతాలలో మత పెద్దలు ప్రత్యేక ప్రార్థనలు గావించి పండుగ ప్రాశస్త్యాన్ని వివరించారు. మత పెద్దలు,మంత్రి కొండా సురేఖ, వరంగల్ ఎంపి కడియం కావ్య, నాయకులు తదితరులు పాల్గొన్నారు.

కష్టపడి చదివితేనే ఉన్నతస్థితి

విద్యార్థినీలకు సీతక్క సూచన

ప్రజాపక్షం/మహబూబాబాద్ ప్రతినిధి: నాణ్యమైన ఉత్తమ విద్యాబోధనతోపాటు అవస రమైన అన్ని మౌళిక వసతులను కల్పించడంలో ప్రభుత్వబాధ్యతాయుతంగా వ్యవహరిస్తోందని రాష్ట్ర పంచాయితీ రాజ్, స్త్రీ, శిశు సంక్షేమ శాఖ మంత్రి ధనసరి అనసూయ సీతక్క అన్నారు. సోమవారంజిల్లాలోనిమరిపెడగిరిజన సంక్షేమ గురుకుల, కురవిలోని ఏకలవ్య పాఠశాలలను సందర్శించారు. ఈ సందర్భంగా ప్రభుత్వ విప్, డోర్నకల్ ఎమ్మెల్యే డాక్టర్ జాటోతు రాంచంద్రు నాయక్, ఎంపీ పోరిక బలరాం నాయక్, కలె క్టర్ అద్వైత్ కుమార్ సింగ్,ఇతర అధికారులతో కలసి పర్యటించారు. పాఠశాలకు మంత్రిగా తొలిసారి పాఠశాలకు వచ్చిన సీతక్కతో పాటు వారికి విద్యార్థినీలు స్వాగతం పలికారు. పాఠ శాల చదువుకుంటున్న ఇరువురు విద్యార్థినీ లకు ఐఐటీ ర్యాంకులు సాధించగా మంత్రి వారివురిని ఘనంగా సత్కరించి అభినందిం చారు. మంత్రి సీతక్క మాట్లాడుతూ.. ఇప్పటి వరకు గిరిజనులుగా అంతగా చదువుకునే అవ కాశాలు లేక తమ తల్లితండ్రులు నిరక్షరాస్సు లుగా మిగిలారని మనల్ని కష్ట పడి చదివించాలని వారు కలలు కంటున్నారని తెలిపారు. గిరిజ నులు అక్షరాస్సులుగా ఎదిగి ఏ వర్గానికి తాము తీసిపోమనే విధంగా కష్టపడి చదువుకుని ఇటు కన్నవారితో పాటు చదు వులు బోధించిన వారి ఆశయా లను నిలుపాలని మంత్రి ఆకాం క్షించారు. కష్టపడి ఉన్నత విద్యావంతులుగా ఎదిగి కలెక్టర్లు, ఎస్పీలు, డాక్టర్లు, ఇంజనీర్లు కావాలని మంత్రి విద్యార్థినీలకు సూచించారు. ఈ కార్యక్రమంలో విద్యార్థులకు పాఠ్యపుస్త కాలు, యూనిఫారాలను అందజేశారు. అద నపు కలెక్టర్ డేవిడ్, ఆర్డీవో అలివేలు, కురవి జడ్పీటీసీ బండి వెంకటరెడ్డి పాల్గొన్నారు.

కొత్తకొండ మండలం కోసం వినతి

ప్రజాపక్షం/భీమదేవరపల్లి : అసెంబ్లీ ఎన్నికల సంద ర్భంగా కొత్తకొండ మం డలంఏర్పాటు చేస్తాని ఇచ్చి న హామీని నెరవేర్చాలని మంత్రి పొన్నం ప్రభాకర్‌కు గ్రామానికి చెందిన నాయ కులు వినతి పత్రం అందజే సారు. హుస్నాబాద్ నియో జకవర్గ కేంద్రంలో మంత్రిని కలిసి మండల ఏర్పాటుపై మాట్లాడారు. ఈ సంద ర్భంగా మంత్రి రాష్ట్రంలో మండలాల పునర్విభజన, కొత్త మండలాల ఏర్పాటు మొదలు కాగానే కొత్తకొండ మండలం ఏర్పాటు తప్పకుండ చేస్తామని చెప్పినట్లు నాయకులు తెలిపారు. కొత్తకొండలోని ప్రముఖ పుణ్యక్షేత్రం వీరభద్ర స్వామి ఆలయ భూములు కబ్జాకు గురవుతున్నాయని మంత్రి దృష్టికి తీసుకువెళ్లగా గుడి భూములు ఎవరు కబ్జాచేసిన వదలిపెట్టమని చెప్పారని అన్నారు. త్వరలో ఆలయ భూముల సర్వే చేపట్టి కబ్జాకు గురైతే ఎవరి చేతుల్లో దేవుని భూములు ఉన్న వెనక్కి తీసుకుంటామని అన్నారని తెలిపారు. శ్రావణ మాసంలో వీరభద్ర స్వామి నక్షత్ర దీక్ష తీసుకొని కొత్తకొండ నుండి పాలన కొనసాగిస్తామని చెప్పారని అన్నారు. కొత్త కొండకు చెందిన నాయకులు పాల్గొన్నారు.

పరిసరాల పరిశుభ్రతతోనే ఆరోగ్యం

ప్రజా పక్షం/ముత్తారం : పరిసరాల పరిశుభ్రత ప్రతి ఒక్కరు పాటించాలని కళాకారుడు కొండ్ర వెంకన్న గౌడ్ ఆధ్వర్యంలో కళా రూపంలో అవగాహన కల్పించారు. సోమవారం ముత్తారం మండ లంలోని పారుపల్లి గ్రామంలో తెలంగాణ సాంస్కృతిక సారథి కళా బృందం సభ్యుల ఆధ్వర్యంలో బడి బాట ప్రతి విద్యార్థి తల్లి తండ్రులు విద్యార్థులను ప్రభుత్వ పాఠశాలలో చేర్పించాలి ప్రభుత్వ పాఠశాలలో ఉచితంగా పాఠ్యపుస్తకాలు యూనిఫామ్స్, ఇంగ్లీష్ మీడియం విద్యాబోధన, మధ్యాహ్నం భోజనం లాంటి అన్ని సౌకర్యములు కల్పించడం జరుగుతుందని అందుకే ప్రతి విద్యార్థిని ప్రభుత్వ పాఠశాలల్లోన్నే చదువుకునేలా ప్రతి తల్లి తండ్రి చొరవ తీసుకోవాలని ప్రజలకు అవగాహన కల్పించడం జరిగిం దని , యువత పెడుతూవ పట్టకుండా మంచి మార్గంలో నడవా లని నేటి యువత 30 సంవత్సరాలు నిండకుండానే యాక్సిడెం ట్లలో అనారోగ్యాలతో చాలామంది యువత మరణాలపాలవుతు న్నారు. తల్లిదండ్రులకు తీరని దుఃఖాన్ని మిగులుస్తున్నారని నేటి యువత రేపటి దేశ భవిత అని యువతరం గ్రహించాలని తల్లిదం డ్రులు కన్న కలలు నిజం చేయాలని పాటల రూపంలో అవగాహన కల్పించడం జరిగింది. అలాగే వడదెబ్బ తగలకుండ తగు జగ్రత్తలు తీసుకోవాలని ప్రజలకు వివరించారు జిల్లా కలెక్టర్ ఆదేశాల మేరకు డి పి ఆర్ ఓ ఆధ్వర్యంలో ఈ కార్యక్రమం నిర్వహించడం జరిగిందని వారు తెలిపారు.సాంస్కృతిక సారధి కళాకారులు కోండ్ర వెంకన్న గౌడ్,ఇల్లందుల మల్లేష్ గౌడ్,జనగామ రాజ నర్సు,ఈ దునూరి పద్మ,బుర్ర శంకర్ గౌడ్, సలేంద్ర రాజన్న,జిన్న రమ, కన్నూరి రేణుక, కట్కూరి శ్రీవల్లి పాల్గొన్నారు.

విజేతలకు బహుమతులు

ప్రజాపక్షం/నేరడిగొండ: మండల కేంద్రం లో గత ఐదు సంవత్సరాల నుండి (నేరడి గొండ ప్రీమియర్ లీగ్) క్రికెట మ్యాచ్ పోటీలు జరుగుతున్న విషయం అందరికి విధితమే,యధావిధిగా ఈ సంవత్సరం కూడా పోటీలకు నిర్వహించిన ఎన్.పి.ఎల్ క్లబ్ సభ్యుల బహుమతుల ప్రదానోత్సవ కార్యక్రమంలోముఖ్యఅతిథులుగా పాల్గొన్న బోథ్ ఎమ్మెల్యే అనిల్ జాదవ్,కాంగ్రెస్ పార్టీ బోథ్ ఇంచార్జ్ ఆడే గజేందర్,తెలంగాణ రాష్ట్ర అద్యాపకుల సంఘం ప్రధానకార్య దర్శి బలిరాం జాదవ్,లు పాల్గొని గెలుపొం దిన జట్లకు బహుమతులు ప్రధానం చేశా రుని ఎన్.పి.ఎల్ క్లబ్ సభ్యులు పేర్కొ న్నారు.క్రికెట్ పోటీలలో పాల్గొన్న వందల మంది క్రీడాకరులను,వారి ప్రతిభను ప్రోత్స హిస్తునటువంటి నాయకులందరికీ క్రీడాకా రులు అభినందనలు తెలిపారు.వక్తలు మాట్లాడుతూ క్రీడాకారులంతా తమదైన శైలిలో ఆటలాడి ప్రతిభను చాటి జిల్లా స్థాయి,రాష్ట్రస్థాయి,దేశావళి క్రికెట్లో ఆడా లని అన్నారు.గ్రామీణప్రాంత క్రీడాకారు లకు ఇది ఒక వరమని,దీనివల్ల తమ ప్రతిభ చూపించుకోవచ్చని అన్నారు.క్రీడాకారు లంతా ఇటువంటి మంచి స్ఫూర్తిదాయక మైన అవకాశాలను సద్వినియోగం చేసుకో వాలని అన్నారు.ఆటలవల్ల ఉల్లాసం,స్నేహ భావం,దేహదారుఢ్యం,మానసిక ప్రశాంత తలు లభిస్తాయన్నారు.ఎంపీపీ రాథోడ్ సజన్,బోథ్ ఏఎంసీ చైర్మన్,నేరడిగొండ విడిసి చైర్మన్ రవీందర్ రెడ్డి,దేవేందర్ రెడ్డి,సాబ్లే సంతోసింగ్ ఉన్నారు.

మెదక్‌జిల్లా వ్యాప్తంగా బంద్ ప్రశాంతం

ప్రజాపక్షం/మెదక్ ప్రతినిధి : మెదక్ జిల్లా కేం ద్రంలో శనివారం జరిగిన ఇరువర్గాల మధ్య ఘర్షణ, పరస్పర దాడులు, ఉద్రిక్త పరిస్థితుల నేప థ్యంలో పోలీసుల అక్రమ అరెస్టులకు నిరసనగా బిజెపి, విశ్వహిందూ పరిషత్, హిందూ వాహిని, భజరంగ్ దళ్, బీజేవైయంలు సోమవారం మెదక్ జిల్లా బంద్‌కు పిలుపునిచ్చాయి. సోమవారం మెదక్ జిల్లా వ్యాప్తంగా బంద్ ప్రశాంతంగా జరి గింది. జిల్లాలో ఎలాంటి అవాంఛనీయ సంఘట నలు,అల్లర్లు జరగకుండా పోలీసులు గట్టి బందో బస్తు ఏర్పాటు చేశారు. జిల్లాలోని శివ్వంపేట, నర్సాపూర్, చిన్న శంకరంపేట్ గవ్వలపల్లి, నిజాం పేట్, చేగుంట, రామయంపేట్, కౌడిపల్లి, కొల్చా రం, పాపన్నపేట్, అల్లాదుర్గం, రెగోడు, వెల్దుర్తి మండలాల్లో బందు సంపూర్ణంగా జరిగింది. ఈ మేరకు వ్యాపార, వాణిజ్య సంస్థలు, పెట్రోల్ బంక్‌లు, హోటళ్లు, దుకాణాలు స్వచ్ఛందంగా మూసివేశారు. ఆర్టీసీ బస్సులు యదావిధిగా నడి చాయి. బస్టాండ్ లు, చౌరస్తాల వద్ద పోలీస్ పికె ట్‌లు ఏర్పాటు చేయడంతో పాటు, మెదక్ జిల్లా కేంద్రం,జిల్లాలోని మండల కేంద్రాల్లో పెట్రోలింగ్ నిర్వహించారు.

భద్రతతో కూడిన ఉత్పత్తి సాధించాలి

ప్రజాపక్షం /రామగిరి : రామగుండం ఆర్ జి త్రీ ఏరియాలోని గనులకు సంబంధించి నిర్దేశించిన ఉత్పత్తి లక్ష్యాలను భద్రత తో కూడిన బొగ్గు ఉత్పత్తి, సాధించాలని ఆర్జీ3 జీఎం సుధాకర్ రావు అన్నారు.బొగ్గు రవాణాపై ఆయన సోమవారం జి. ఎం కార్యాలయం నందు సంబంధిత అధికారులతో సమీక్ష సమావేశం నిర్వహించారు. ఈ సమావేశం లో ఓసిపి 1, ఓసిపి 2 ఉపరితల గనుల ఉత్పతి, ఉత్పాదకత, రవాణా, ఓ.బీ(మట్టి వెలికితీత) లక్ష్యాల అంశాల పై చర్చించారు. ఆర్జీ 3 ఏరియా వివిధ విభాగాల పనితీరును విశ్లేషించారు.ఈ సందర్భంగా వివిధ గనుల, విభాగాల అధికారులను ఉద్దేశించి ఆయన మాట్లాడుతూ నిర్దేశించిన బొగ్గు ఉత్పత్తి, రవాణా లక్ష్యాలకు అనుగుణంగా ప్రతి ఒక్కరు కృషి చేయాలని, లక్ష్యాలను భద్రతతో సాధించాలని, అందుకు కావలసిన ప్రణాళికలను రూపొందించుకొని తగిన చర్యలను చేపట్టాలని అన్నారు. ఆర్.జీ 3 ఏరియా జనరల్ మేనేజర్ గా భాద్యతలను చేపట్టి ఒక సంవత్సర కాలం పూర్తి అయిన సందర్భంగా సహాయ, సహకారాలు అందించిన వివిధ గనుల, విభాగాల అధిపతు లకు, అధికారులకు, కార్మిక సంఘాల నాయకులకు, ఉద్యో గులకు, ప్రభుత్వ అధికారులకు, ప్రజా ప్రతినిధులకు, పరి సర ప్రాంతాల ప్రజలకు కృతజ్ఞతలు తెలియజేశారు.ఈ కార్యక్రమంలో ఫైనాన్స్ ఏ.జీ.ఎం పి.శ్రీనివాసులు, ఎస్. వో.టు. జీ.ఎం.జీ.రఘుపతిప్రాజెక్ట్ అధికారులు ఎన్. రాధా కృష్ణ, ఎన్.రమేష్, కె.రాజేందర్, ప్రాజెక్ట్ ఇంజనీర్‌లు ఆర్. శ్రీనివాస్, వివిధ విభాగాల అధిపతులు, అధికారులు తదితరులు పాల్గొన్నారు.

ప్రేమికుల ఆత్మహత్యాయత్నం... ఒకరు మృతి

ప్రజాపక్షం/మహబూబాబాద్ ప్రతినిధి:ప్రేమికుల ఆత్మ హత్యాయత్నానికి పాల్పడిన ఘటనలో ప్రేమికురాలు మృతి చెందగా, గొంతుకోసుకుని ఆత్మహత్యాయత్నం ఒడిగట్టిన(ప్రేమికుడి ఆరోగ్య పరిస్థితి విషమంగా మారిన సంఘటన మహబూబాబాద్ జిల్లా పరిధిలో బయ్యారం మండలం కొటగడ్డలో సోమవారం చోటుచేసుకుంది.వివ రాలిలా ఉన్నాయి.. గ్రామానికి చెందిన ప్రవళిక మూడేళ్ల క్రితం వేరే వ్యక్తితో వివాహం జరిపించారు. కొన్ని రోజు లకేభార్యభర్తల మధ్య మనస్పర్థలు కారణంగా వారివురు వేర్వేరుగా ఉంటున్నారు. గ్రామానికే చెందిన రవీంద ర్‌తో చనువుగా ఉంటుంది. ఇదే వారిద్దరి మధ్య ప్రేమకు దారితీసింది. రెండు నెలల క్రితం వారిద్దరు ఇంటినుంచి వెళ్లి శ్రీకాకుళం జిల్లాలో కూలీ పనులు చేసుకుంటూ జీవ నం సాగిస్తున్నారు.తమ పిల్లలు కనిపించకుండా పోయా రంటూ ప్రవళిక, రవీందర్ తల్లితండ్రులు బయ్యారం పోలీసులకు వేర్వేరుగా ఫిర్యాదు చేశారు. వారం రోజుల క్రితం బయ్యారం పోలీ సులు శ్రీకాకుళంలో ఉం టున్న వారి సమాచారం తెలుసుకుని అక్కడికి వెళ్లి వారిద్దరిని తెచ్చి తల్లితండ్రులకు అప్పగించారు. వారి ద్దరు రవీందర్ ఇంట్లోనే ఉంటున్నారు. అయితే వారిద్ద రిపై కుల కట్టుబాట్ల ఆచారంగా గ్రామపెద్దల సమక్షంలో పంచాయితీ పెట్టుకుందామని ఇరువురి కుటుంబ సభ్యు లు నిర్ణయించారు. పెద్దమనుషుల పంచాయితీతో ప్రేమి కుల ఇరువురికి అనుకూలంగా తీర్పు వస్తుందా.. రాదా అనే అనుమానంతో అందోళనకు గురైన ప్రవళిక, రవీం దర్ఇంట్లోనేఉరేసుకునిఆత్మహత్యకుపాల్పడ్డారు. అయితే ఊరేసుకున్న ప్రవళిక అక్కడికక్కడే మృతి చెందగా, రవీం దర్ ప్రాణాపాయ స్థితి నుండి బయటపడ్డారు. అయితే ప్రవళిక మరణించడంతో రవీందర్ మళ్లీ కత్తితో మెడ కో సుకునిఆత్మహత్యకుపూనుకున్నాడు.గమనించిన కుటుం బసభ్యులు పోలీసులకు సమాచారం అందించారు. బయ్యారం సీఐ రవీందర్, ఎస్ఐ ఉపేందర్ తమ సిబ్బం దితో హుటాహుటిన ఘటనస్థలికి చేరుకుని విచారణ చేప ట్టారు. ప్రేమికుడు రవీందర్ పరిస్థితి ఆందోళనకరంగా ఉంటడంతో 108 వాహనం ద్వారా వరంగల్ ఎంసిఎం ఆస్పత్రికి తరలించారు. కాగా ప్రవళిక మృతదేహాన్ని మహబూబాబాద్ జనరల్ ఆస్పత్రికి పోస్టుమార్టమ్ కోసం పంపారు.పోలీసులు కేసు దర్యాప్తు సాగిస్తున్నారు.

రైతుల ధాన్యం నుండి రూ.100కోట్ల మేర దోపిడీ!

నిబంధనలకు మించి తరగు తీస్తున్న మిల్లర్లు...

ప్రజాపక్షం/నిర్మల్ ప్రతినిధిః ప్రతిసారీ ధాన్యం కొను గోళ్లసమయంలో రైతునిలువు దోపిడీకి గురువుతున్నారు. రైతుల నుండి వడ్లు కొనుగోలు చేసి మిల్లర్ల వద్దకు వెళ్లిన తర్వాత కటింగ్ జరిగిందని,మిల్లర్ల చేతిలో అన్నదాతల నిలువుదోపిడీ ఈ ఏడాది కూడా కొనసాగుతోంది.రైతుల ఖాతాలలో డబ్బులు పడ్డాకే ఎంత కటింగ్ జరిగిందనేది తెలిసి రైతు లబోదిబో అంటూ కొట్టుకుంటున్నాడు. నిర్మల్‌జిల్లావ్యాప్తంగాసొసైటీలు,రైస్ మిల్లర్లుతో కుమ్ముకై ఈ వ్యవహారం చేస్తున్నారు. ప్రభుత్వం పేరుకే ఇలాంటి కటింగ్ లేకుండా కొనుగోలు చేస్తున్నారని రైతు అగ్రహం వ్యక్తం చేస్తున్నారు.ఇప్పటివరకు రైతుల నుండి అక్ర మంగా కడ్డ పేరుతో 100 కోట్ల వరకు దోపిడీ జరిగిందని తెలుస్తుంది.దీనికి సూత్రధారులుగా సొసైటీ చైర్మన్లు,రైస్ మిల్లు యజమానులు కలిసి కుట్ర చేస్తున్నారని విమ ర్శలు లేకపోలేదు.తేమ,తాలు శాతం ఎక్కువగా ఉందన్న సాకుతో క్వింటాకు 3నుంచి 8కిలోలదాకాతరుగు(కడ్తా) తీస్తున్నట్లు రైతులు వాపోతున్నారు.ప్రతి పంట సీజన్ కొనుగోళ సమయంలోఈ దోపిడీ కొనసాగుతూనే ఉంది. రైతులు ఫిర్యాదు చేస్తూనే ఉన్నా పౌరసరఫరాల శాఖ మాత్రం నిమ్మకు నీరెత్తినట్లు వ్యవహరిస్తోందని విమ ర్శలు వినిపిస్తున్నాయి.వాస్తవానికి వ్యాపారులు దళా రుల మోసాల నుంచి విముక్తి కలిగించాలన్న లక్ష్యంతో రాష్ట్ర ప్రభుత్వం ధాన్యం కొనుగోలు కేంద్రాల ను ఏర్పాటు చేసింది.కమిషన్లు,తరుగు,తాలు,తక్కవ ధర తదితర వ్యాపారుల దోపిడీల నుంచి రైతులను కాపాడి మద్దతుధరకు ధాన్యం కొనుగోలు చేసి రైతులను అప్పుల ఊబి నుంచి బయపడేసే లక్ష్యంతో రాష్ట్ర ప్రభుత్వమే ధాన్యం కొనుగోళ్లను ప్రారంభించింది.అయితే ప్రభుత్వ సదాశయం అమలులో పౌరసరఫరాల శాఖ అధికారులు చిత్తశుద్ధి చూపకపోవడంతో ధాన్యం కొనుగోలు కేంద్రా ల్లోనూ మిల్లర్ల దోపిడీ యథేచ్ఛగా కొనసాగుతూనే ఉంది.తరుగు పేరిట దోపిడీ చేస్తున్నారు.క్వింటా బస్తాపై రెండుసార్లు తరుగు తీస్తూ రైతులను అందినకాడికి దోచు కుంటున్నారని రైతులు ఆగ్రహం వ్యక్తం చేస్తున్నారు. తూకం వేసేటప్పుడు క్వింటాకు 3కిలోల మేర, తూకం అయ్యాక ధాన్యం లారీ లోడ్ మిల్లుకు చేరాక మరోసారి లారీపైన ఉత్తా తరుగుకు మిల్లర్లు పాల్పడుతుండడంతో రైతులు గగ్గోలు పెడుతున్నారు.దీంతో క్వింటాకు తరుగు 8కిలోలకు చేరుతోంది.ఫలితంగా 20 క్వింటాళ్ల ధాన్యం అమ్మిన రైతు క్వింటన్నర నష్టపోవాల్సి వస్తోంది. డబ్బు లు రూపంలో లేక్కేస్తే 20 క్వింటాళ్లు అమ్మిన రైతు రూ.3 వేలకు పైగా ఒక్క తరుగు కారణంగానే నష్టపోవాలిస వస్తోందన్న ఆవేదన రైతులు నుంచి వ్యక్తమవుతోంది. కొనుగోలు కేంద్రాల్లోను నిర్దేశించింది.తేమ శాతం గరి ష్టంగా 17శాతాన్ని మించరాదని,చెత్త తాలూకు1శాతం చెడిపోయినా,రంగుమారిన, మొలకెత్తిన, పురుగు పట్టిన ధాన్యం ఉంటే 5 శాతం, ముడుచుకుపోయిన ధాన్యానికి 3శాతం వర కు మినహాయింపు ఇచ్చి ంది. అయితే ఈ మినహా యింపుల ప్రకారం పౌర సరఫరాల శాఖ మిల్ల ర్లకు అనుకూలంగా క్విం టాకు 3కిల్లోల ధాన్యా న్ని తరుగుగా నిర్దేశిసే వాస్తవంగా క్షేత్రస్తాయిలో మాత్రం క్వింటాకు 8 కిలోల దాకా తరుగుతీస్తున్నారని రైతులు ఆరోపిస్తున్నారు.లోడ్ అయిన లారీ మిల్లుల వద్దకు వెళ్లాక బస్తాకు 2కిలోల చొప్పున దాదాపు లారీకి రూ.50 వేల చొప్పునమిగుల్చుకుంటున్నారన్న ఆరోప ణలు వ్యక్తమవుతున్నాయి.కొనుగోలు కేంద్రాల్లో రైతులు తూకం వేసినప్పుడు ఉన్న బరువు ధాన్యం తాలూకు వివ రాలతో నమోదైన ట్రక్షీట్ కు చివరకు మిల్లర్లు ధాన్యాన్ని తీసుకునేటప్పటు ఇచ్చేనోట్కు తేడా ఉదండుకుంటు న్నారు. కొనుగోలు కేంద్రాల్లో 40 కిలోల చొప్పున ఒక్కొ బస్తాలో ధాన్యాన్ని లోడ్ చేస్తుంటారు.అయితే 40 కిలోల కుబదులు మిల్లర్ల ఆదేశాల మేరకు హమాలీలు ఒక్కోబ స్తాలో 43కిలోలదాకా తూకం వేస్తున్నా పౌరసరఫరాల శాఖతో పాటు ఆయా జిల్లాల్లోని సంబంధిత యంత్రాం గాలు చూసిచూడనట్లుగానిలువుదోపీడీకి గురువుతూనే ఉన్నారు.సగటున క్వింటాల్ ధాన్యానికి ఏడున్నర కిలోల చొప్పున తరుగుతీస్తున్న మిల్లర్లు 20 క్వింటాళ్లు పండిం చిన రైతు నుంచి తరుగు పేరిట ఏకంగా ధాన్యాన్ని దోచు కుంటున్నారు.సాధారణంగా ఎకరాలకు 20 క్వింటాళ్ల దిగుబడి వస్తోంది.ఇలా తరుగు పేరిట రైతుల ను మిల్లర్లు చేస్తున్న నిలువుదోపీడీ అక్రమాలు లెక్కలేస్తే కోట్ల లోనే ఉంటున్నాయని,అయినప్పటికీ పౌరసరఫరాల శాఖగాని,సంబంధిత జిల్లా యంత్రాంగాలు గాని పట్టిం చుకోవడం లేదని రైతులు ఆగ్రహం వ్యక్తం చేస్తు న్నారు.లీడర్లు,సొసైటీ చైర్మన్లతో మిల్లర్ల కుమ్మక్కు కొన్ని చోట్ల సేకరించిన ధాన్యాన్ని రైసు మిల్లులకు కేటాయింపు సమయంలో ప్రజాప్రతినిధులు,సొసైటీల చైర్మన్లు మిల్ల ర్లతో కుమ్మక్కై తరుగు పేరుతో ధాన్యాన

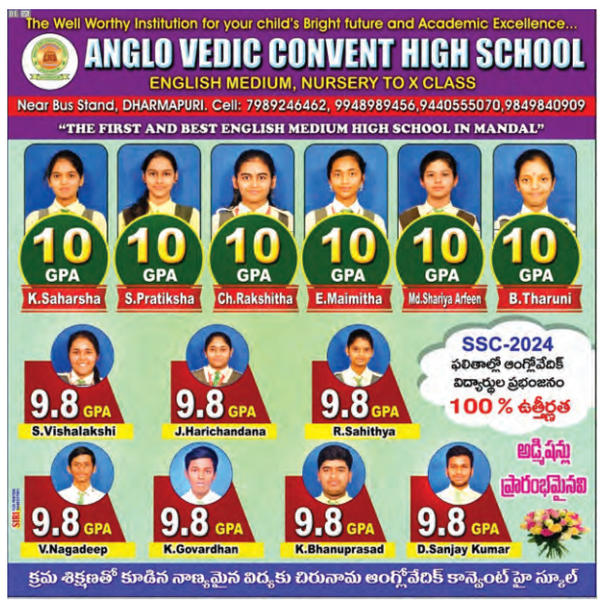

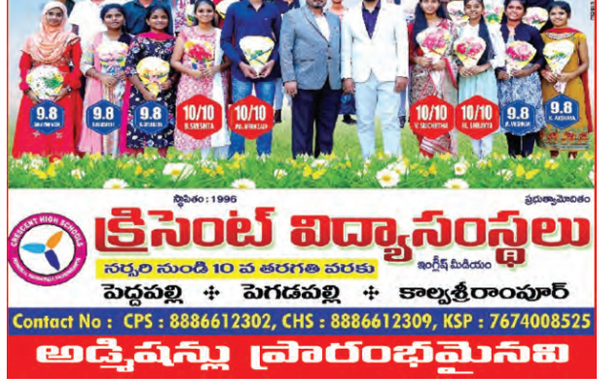

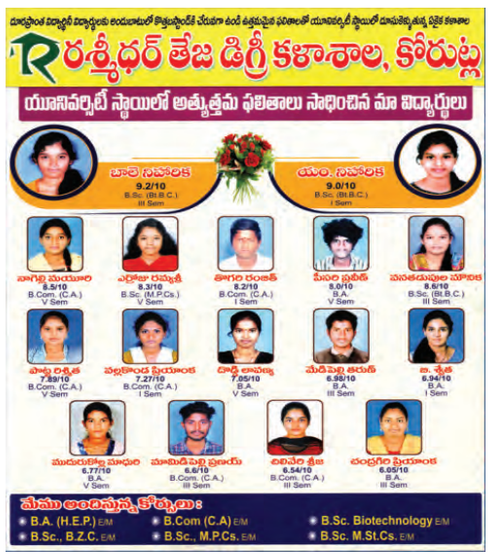

Printed & Published on behalf of M/s Navachethana Vignana Samithi by its president **Palla Venkat Reddy,** Printed at M/s Navachethana Vignana Samithi, 12-1-493/VA, Giriprasad Bhavan, Bandlaguda (Nagole), GSI Post Hyderabad-500068, Telangana State, Published at H.No 12-1-493/VA, Giriprasad Bhavan, Bandlaguda Main Road, Nagole, Hyderabad - 500 068 RNI APTEL /1998/04664 **Editor : Makkena Subbarao,** Editorial : 040-29884450/51, E-mail : editorprajapaksham@gmail.com