www.prajapaksham.in

ప్రజాపక్షం

ప్రతి అక్షరం ప్రజల కోసం

PRAJAPAKSHAM

స్కిల్ వర్సిటీకి ఎంఇఐఎల్ రూ.200కోట్ల విరాళం

ఇందిరమ్మ ఇళ్ల లబ్ధిదారుల ఎంపికకు ప్రత్యేక యాప్

చరిత్ర తెలియని అజ్ఞానం – హిందూత్వ అహంకారం

లోపలి పేజీల్లో

సంపుటి 27, సంచిక: 132 | ఆదివారం | 27-10-2024 | హైదరాబాద్ Published from: Hyderabad, Khammam, Karimnagar, Mahabubnagar పేజీలు: 12 | ఖమ్మం : 12+8 | కరీంనగర్ : 12+8 | మహబూబ్‌నగర్ : 12 | వెల రూ. 5.00

దీపావళి కానుక

ప్రభుత్వ ఉద్యోగులకు ఒక డిఎ

- నవంబర్ 1 లేదా 2వ తేదీన ఇందిరమ్మ ఇళ్ల లబ్ధిదారుల ఎంపిక ప్రక్రియ ప్రారంభం
- నవంబర్ 30 లోపు కులగణన పూర్తి
- ప్రతీ జిల్లా కేంద్రం నుంచి హైదరాబాద్‌కు నాలుగు లైన్ల రోడ్లు
- ఉస్మానియా ఆసుపత్రికి గోషామహల్ స్థలం
- 8 ప్రాంతాల్లో ఏర్పాటు చేసిన కోర్టులకు సిబ్బంది కేటాయింపు
- మెట్రో రెండోదశ విస్తరణకు మంత్రిమండలి ఆమోదం
- కేబినేట్ నిర్ణయాలు వెల్లడించిన మంత్రులు పొంగులేటి, పొన్నం

ప్రజాపక్షం/హైదరాబాద్

దీపావళి కానుకగా ప్రభుత్వ ఉద్యోగులకు ఒక డిఎ(కరువు భత్యంను) ఇవ్వాలని, నిరుపేదలకు ఇందిరమ్మ ఇళ్లను కేటాయించాలని తెలంగాణ రాష్ట్ర మంత్రివర్గం నిర్ణయించింది. దాదాపు రూ.24,269 కోట్లతో రెండవ దశ హైదరాబాద్ మెట్రో రైలును విస్తరించాలని, రవాణా సదుపాయాలను మెరుగపర్చడంలో భాగంగా ప్రతి జిల్లా కేంద్రం నుంచి హైదరాబాద్‌కు నాలుగు లైన్ల రోడ్లను నిర్మించాలని మంత్రివర్గం నిర్ణయం తీసుకున్నది. గచ్చిబౌలి స్టేడియంను స్పోర్ట్స్ యూనివర్సిటికీ ఉపయోగించాలని, హైదరాబాద్ గోషామహల్‌లోని పోలీసు స్టేడియం స్థలాన్ని ఉస్మానియా ఆస్పత్రికి కేటాయించేందుకు, రాష్ట్రంలోని 8 ప్రాంతాల్లో ఏర్పాటు చేసిన కోర్టులకు సిబ్బందిని కేటాయించేందుకు మంత్రివర్గం ఆమోదం తరువాయి 2లో

హైదరాబాద్ అభివృద్ధిపై

విష ప్రచారం

భూ రిజిస్ట్రేషన్లు ఊపందుకున్నాయ్

హైటెక్స్‌లో నిర్వహించిన 'ప్రాపర్టీ షో'లో డిప్యూటీ సిఎం భట్టి

ప్రజాపక్షం / హైదరాబాద్

రాష్ట్ర రాజధాని హైదరాబాద్ నగరంలో జరుగుతున్న అభివృద్ధిపై కొందరు విష ప్రచారం చేస్తున్నారని బిఆర్ఎస్‌పై ఉప ముఖ్యమంత్రి మల్లు భట్టి విక్రమార్క విమర్శలు చేశారు. అసెంబ్లీ, పార్లమెంటు తరువాయి 12లో

మత రాజకీయాల ప్రభావంతో

అసలు సమస్యలు పక్కదారి

వామపక్షాలతోనే మతసామరస్యం, హైదరాబాద్ ప్రతిష్ట నిలబడటం సాధ్యం

సిపిఐ రౌండ్‌టేబుల్ సమావేశంలో వక్తలు

ప్రజాపక్షం / హైదరాబాద్ / ఖైరతాబాద్

ప్రపంచవ్యాప్తంగా స్ఫూర్తి పొందిన తెలంగాణ సాయుధ పోరాట చరిత్ర ద్వారా ప్రజలను చైతన్యవంతం చేసిన సిపిఐ, వామపక్షాలతోనే మతసామరస్యం పరిరక్షణ, హైదరాబాద్ ప్రతిష్ట నిలబడడం సాధ్యమవుతుందని పలువురు లౌకిక, ప్రజాతంత్రవాదులు, విద్యావేత్తలు అన్నారు. ఇందుకు అన్ని వామపక్ష పార్టీలు ఐక్య కార్యాచరణతో ప్రజాఉద్యమాలు నిర్వహించాలని పిలుపునిచ్చారు. 'హైదరాబాద్ ప్రతిష్టను దెబ్బతీసే మతోన్మాద రాజకీయ కుట్రలపై ప్రజలను చైతన్య పరుచుదాం' అనే అంశంపై రౌండ్ టేండ్ సమావేశం సిపిఐ హైదరాబాద్ జిల్లా సమితి తరువాయి 2లో

ఐఎఎస్ అమోయ్‌కుమార్ చుట్టూ

బిగుస్తున్న ఉచ్చు

భూదాన్ భూముల కుంభకోణంపై ఇడి విచారణ

దర్యాప్తు సంస్థ కార్యాలయానికి ఫిర్యాదుల వెల్లువ

రూ.వేల కోట్ల కుంభకోణం : వేల సంఖ్యలో బాధితులు

ప్రజాపక్షం/హైదరాబాద్

బిఆర్ఎస్ ప్రభుత్వంలో రంగారెడ్డి, మేడ్చల్ –మల్కాజ్‌గిరి జిల్లాలకు కలెక్టర్‌గా పనిచేసిన సీనియర్ ఐఎఎస్ అధికారి అమోయ్‌కుమార్‌కు రోజు రోజుకు ఉచ్చు బిగుస్తోంది. రంగారెడ్డి జిల్లా నాగారం భూదాన్ భూముల కుంభకోణంలో అమోయ్‌కుమార్‌ను ఇడి విచారణను ఎదుర్కొంటున్న విషయం తెలిసిందే. ఇప్పటికే మూడు రోజుల పాటు ఇడి అధికారులు అమోయ్‌కుమార్‌ను విచారించారు. సోమవారం మరోసారి విచారణకు రావాలంటూ ఇడి అధికారులు అతనికి సూచించారు. భూదాన్ భూముల కుంభకోణంతో పాటు రంగారెడ్డి, మేడ్చల్ మల్కాజ్‌గిరి జిల్లాలకు చెందిన వందలాది తరువాయి 2లో

సచివాలయం ముట్టడికి

ఎఐఎస్ఎఫ్ యత్నం

అడ్డుకున్న పోలీసులు : భగ్గుమన్న విద్యార్థి నేతలు

పెండింగ్ స్కాలర్‌షిప్‌లు, బోధన రుసుం విడుదల చేయాలని డిమాండ్

ప్రజాపక్షం /హైదరాబాద్

రాష్ట్రవ్యాప్తంగా పెండింగ్‌లో ఉన్న విద్యార్థుల ఫీజు రీయింబర్స్‌మెంట్, స్కాలర్ షిప్స్ బకాయిలను తక్షణమే విడుదల చేయాలని అఖిల భారత విద్యార్థి సమాఖ్య(ఎఐఎస్ఎఫ్) నాయకులు డిమాండ్ చేశారు. ఫీజులు విడుదల చేయకుండా ప్రభుత్వం విద్యార్థుల భవిష్యత్తుతో చెలగాటమాడుతోందంటూ మండిపడ్డారు. ఫీజులు తరువాయి 2లో

క్రమశిక్షణగల ఫోర్స్‌లో ఉండి

ఆందోళనలు సరికాదు

పోలీసు కుటుంబాల నిరసనలపై డిజిపి సీరియస్

ఘటనల వెనుక ప్రభుత్వ వ్యతిరేక శక్తులు : డిజిపి

ప్రజాపక్షం/హైదరాబాద్

తెలంగాణ రాష్ట్ర స్పెషల్ పోలీసు (టిజిఎస్‌పి) బెటాలియన్‌లో సెలవుల విషయంలో ఇప్పటికే పాత పద్ధతిని అనుసరిస్తామని చెబుతున్నప్పటికీ ఆందోళనను కొనసాగిస్తుండడంపై రాష్ట్ర డిజిపి డాక్టర్ జితేందర్ ఆగ్రహం వ్యక్తం చేశారు. ఆందోళనకు దిగిన వారిపై తీవ్ర చర్యలు ఉంటాయని ఆయన ఈ సందర్భంగా హెచ్చరించారు. ఇప్పటికే కొంతమందిని గుర్తించినట్లు ఆయన తెలిపారు. కావాలని కొందరు పోలీసు శాఖను అప్రతిష్టపాలు చేసేందుకు ప్రయత్నిస్తున్నారని అన్నారు. కాని స్టేబుల్ ఆందోళన వెనకాల కొంతమంది ప్రభుత్వ వ్యతిరేక శక్తుల హస్తముందని ఆయన అనుమానాలు వ్యక్తం చేశారు. బెటాలియన్ పోలీసుల ఆందోళనలపై తెలంగాణ తరువాయి 2లో

ఓటింగ్‌కు తొమ్మిది రోజులు కౌంట్‌డౌన్ ట్రంప్ పైచేయి? డెమోక్రాట్లలో ఆందోళన

మిచిగన్ : మరో పది రోజుల్లో కీలకమైన అమెరికా అధ్యక్ష ఎన్నికలు సమీపిస్తున్న తరుణంలో డోనాల్డ్ ట్రంప్ పైచేయి సాధిస్తున్నట్లు వస్తున్న వార్తలతో డెమోక్రాట్లలో ఆందోళన నెలకుంది. ముఖ్యంగా 1992 నుండీ 2012 వరకూ డెమోక్రాట్స్‌కు గట్టి పట్టున్న ఓటర్లు విజయం చేకూర్చిపెట్టిన 18 రాష్ట్రాలలో (బ్లూవాల్ స్టేట్స్) డోనాల్డ్ ట్రంప్ పాగా వేశారని పోల్ సర్వే నివేదికలు రావడంవతో డెమోక్రటిక్‌పార్టీలో ఆందోళన రేగుతున్నది. నవంబరు ఐదోతేదీ మంగళవారంనాడు అమెరికాలో అధ్యక్ష ఎన్నికల పోలింగ్ జరగనున్నది. నల్ల జాతీయులు, లాటిన్ అమెరికా జాతీయులు ఎక్కువగా ఉన్న మిచిగన్, విస్కాన్‌సిన్, పెన్సిల్‌వేనియా రాష్ట్రాలలో కమలాహారిస్‌కు తిరుగులేదని ఇప్పటివరకూ డెమోక్రటిక్‌పార్టీ నాయకులు భావిస్తూ వచ్చారు. ఐతే ప్రత్యేకించి మిచిగన్‌లో కమలాహారిస్‌కు సమస్య వచ్చి పడింది. ఈ ప్రాంతంలో అరబ్ దేశాలకు చెందిన అమెరికన్ ఓటర్లు ఎక్కువమంది ఉన్నారు. 2020లో జరిగిన అధ్యక్ష ఎన్నికల్లో డోనాల్డ్ ట్రంప్ 1.50 లక్షల ఓట్ల ఆధిక్యంతో గెలిచారు. మిచిగన్‌లో 3,00,000 మం ది అరబ్ దేశాలకు చెందిన అమెరికన్ ఓటర్లు ఉన్నారు. కమలాహారిస్ మిచిగన్ ఎన్నికల ప్రచారంలో గాజాలో పరిస్థితి పట్ల తీవ్ర మనోవేదన వ్యక్తం చేస్తున్నప్పటికీ కూడా బైడెన్ ప్రభుత్వం ఎందుకు ఇజ్రాయెల్‌కు ఆయుధాల సరఫరా నిలిపివేయడంలేదని ప్రశ్నిస్తున్నారు. ఇప్పటికే డిసైడింగ్ ఫ్యాక్టర్‌గా ఉన్న కొన్ని రాష్ట్రాలలో ట్రంప్ – కమలా హారిస్ మధ్య పోటీ నువ్వా–నేనా అన్న రీతిలో ఉండటంవల్ల కూడా డెమోక్రాట్స్‌లో ఆందోళన పెరుగుతున్నది. ఐతే గత కొద్ది రోజులుగా కమలాహారిస్ తన ఎన్నికల ప్రచారంలో ట్రంప్‌పై విమర్శల దాడిని ఉద్ధృతం చేశారు. రెండోసారి ట్రంప్ గనుక అధికారంలోకి వస్తే అమెరికాలో చాలా తీవ్ర పరిణామాలు సంభవిస్తాయని ఆమె ఓటర్లకు పదే పదే హెచ్చరికలు చేస్తూ వస్తున్నారు. ఐతే సిఎన్‌బిసి తాజా నేషనల్ పోల్ సర్వే ప్రకారం డోనాల్డ్‌ట్రంప్‌కు 48 శాతం, కమలా హారిస్‌కు 46 శాతం మేరకు ఓటర్లలో ఇమేజ్ ఉన్నట్లు, పరిస్థితి నువ్వా నేనా అన్నరీతిలో మార్పులేకుండా కొనసాగుతున్నట్లు తెలుస్తున్నది. దేశ ఆర్థిక సమస్యలను ప్రతిబింబించి ప్రజలకు వివరించడంలో ట్రంప్ ఎన్నికల ప్రచారంలో ముందంజలో ఉండగా, నైతిక విలువలు, దేశ భవిష్యత్తు, వినయవిధేయతలు, దేశాధ్యక్షుడికి ఉండాల్సిన ఫిట్‌నెస్ వంటి విషయాలపై ప్రచారంలో కమలాహారిస్ ముందంజలో ఉన్నారు. ఒకవేళ ఇద్దరిమధ్య పోల్ మార్జిన్‌లో తేడాపాడాలు ఉన్నాయనుకున్న ఈ తేడా 3.1 శాతం వరకూ కూడా ఉండవచ్చునని పోల్ సర్వే పేర్కొంది.

పాకిస్థాన్ ప్రధాన న్యాయమూర్తిగా జస్టిస్ యాహ్యా అఫ్రిది

ఇస్లామాబాద్ : పాకిస్థాన్ ప్రధాన న్యాయమూర్తిగా జస్టిస్ యాహ్యా అఫ్రిది శనివారంనాడు ప్రమాణస్వీకారం చేశారు. పాకిస్థాన్ అత్యున్నత న్యాయస్థానాని కి 30వ ప్రధాన న్యాయమూర్తిగా ఆయన బాధ్యత లు చేపట్టారు. ఇప్పటివరకూ జస్టిస్ ఖ్వాజీ ఫయెజ్ ఇసా ఈ బాధ్యతలు నిర్వహించారు. ఆయన పదవీ విరమణతో ఆఫ్రిది ఆ స్థానాన్ని భర్తీ చేశారు. దేశాధ్యక్షుడు అసిఫ్ అల్ జర్దారీ ఆయనతో ప్రమాణ స్వీకారం చేయించారు. ప్రధానమంత్రి షెహబాజ్ షరీఫ్, ఆయన మంత్రివర్గ సభ్యులు, ఇతర ప్రముఖులు ఈ కార్యక్రమంలో పాల్గొన్నారు. ఇటీవల రాజ్యాంగానికి చేసిన 26వ సవరణ తర్వాత ఏర్పడిన ప్రత్యేక పార్లమెంటరీ కమిటీ పాకిస్థాన్ న్యాయవ్యవస్థలో అనేక కొత్త మార్పులు తీసుకువచ్చింది. ఈ మార్పుల్లో భాగంగా అఫ్రిదీని ప్రధాన న్యాయమూర్తి పదవికి ఈ కమిటీ ఎంపిక చేసింది. సీనియారిటీ ప్రాతిపదికపై సీనియర్ మోస్ట్ న్యాయమూర్తి పాకిస్థాన్ ప్రధాన న్యాయమూర్తిగా బాధ్యతలు చేపట్టాలన్న పూర్వపు నిబంధనలకు విరుద్ధంగా ఈ పార్లమెంటరీ కమిటీ అఫ్రిదీని ఈ పదవికి ఎంపిక చేసింది. సీనియారిటీ జాబితాలో అఫ్రిదీకంటే ఇంకా అర్హులైనవారు ఇంకా ఇద్దరు ఉన్నారు. వారిని కాదని మూడోస్థానంలో ఉన్న అఫ్రిదీని ఈ పదవికి పార్లమెంటరీ కమిటీ ఎంపిక చేయడం ద్వారా న్యాయవ్యవస్థపై పార్లమెంటరీ పెత్తనాన్ని చాటి చెప్పింది.

ఉక్రేన్‌పై యుద్ధానికి ఉత్తర కొరియా సైన్యం

కీవ్ : తమపై యుద్ధం చేసేందుకు రష్యాతో ఉత్తర కొరియా సైన్యం చేతులు కలిపిందని, వారి సైన్యం యుద్ధంలో చేరుతోందని ఉక్రేన్ అధ్యక్షుడు వ్లదిమీర్ జెలెన్‌స్కీ అన్నారు. ఉత్తర కొరియా సైన్యం కూడా రష్యాతో కలిసిందని ఇప్పటికే పాశ్చాత్యదేశాల అధికారులు ఉక్రేన్‌కు హెచ్చరించారు. వారం క్రితమే జెలెన్‌స్కీ ఒక ప్రకటన చేస్తూ 10,000 మంది ఉత్తర కొరియా సైన్యాలు తమదేశంపై దాడి చేసేందుకు రష్యా సైన్యంలో చేరాయని ప్రకటించారు. ఉక్రేన్ అధ్యక్ష కార్యాలయంలో సీనియర్ అధికారి ఒకరు మాట్లాడుతూ, ఐక్యరాజ్యసమితి ప్రధాన కార్యదర్శి ఆంటోనియో గుటెర్రెస్ నిర్ణీత ప్రకారం కీవ్‌లో పర్యటించాల్సి ఉందని, జెలెన్‌స్కీ మాత్రం బ్రిక్స్ సదస్సులో పరిణామాల తర్వాత ఆయన పర్యటనను రద్దు చేశారని చెప్పారు. పుతిన్‌తో ఆంటోనియో గుటెర్రెస్ కరచాలనం చేస్తున్న ఫోటో దృశ్యాలు ఉక్రేన్‌లో ఆందోళన రేకెత్తించాయని పేరు చెప్పడానికి తిరస్కరించిన ఉక్రేన్ అధ్యక్ష భవన అధికారి చెప్పారు. ఇప్పటికి మూడు సంవత్సరాలుగా ఉక్రేన్‌లో యుద్ధం జరుగుతోంది. వైట్‌హౌస్ నేషనల్ సెక్యూరిటీ అధికార ప్రతినిధి జాన్ కిర్బీ మాట్లాడుతూ, జపాన్, దక్షిణ కొరియా దేశాలు జరిపిన సమావేశంలో ఉత్తర కొరియాలో జరుగుతున్న పరిణామాలపై తీవ్ర ఆందోళన వ్యక్తం చేశాయన్నారు. తమతోపాటు ఈ మూడు దేశాల భద్రతా అధికారులూ ఈ పరిస్థితిపై సమీక్షించి ఈ విధమైన చర్యలకు దూరంగా ఉండాలని పిలుపు ఇచ్చినట్లు చెప్పారు. ఈ విధమైన చర్యలవల్ల భద్రతా సమస్యలు పెరుగుతాయని అన్నారు.

ఉక్రేన్‌తో యుద్ధానికి ఉత్తర కొరియా నుండి ఇప్పటికే మూడువేలకు పైగా సైనికులు రష్యాకు తరలివెళ్ళారన్నారు. వారికి రష్యా శిక్షణ ఇస్తోందని కిర్బీ విలేకరులతో చెప్పారు. ఐతే ఈ సైన్యం ఎక్కడికి వెళ్ళిందన్న విషయం తమకు పూర్తిగా తెలియరాలేదన్నారు. కానీ ఖచ్చితంగా ఈ సైన్యాలు రష్యాలోని కుర్స్క్ రీజియన్‌లో మోహరించి ఉంటాయన్నారు. కుర్స్క్ ప్రాంతంలో ఉత్తర కొరియా సైన్యాలను బుధవారంనాడు చూసినట్లు ఉక్రేన్ ఇంటిలిజెన్స్ వర్గాల సమాచారం. రష్యాకు సుమారు 12,000 మంది ఉత్తర కొరియా సైన్యాలు వెళ్ళి ఉంటాయని వారు అంచనా వేస్తున్నారు.

అసలు సమస్యలు పక్కదారి

(మొదటి పేజీ తరువాయి)

ఆధ్వర్యంలో శనివారం సోమాజిగూడలోని హైదరాబాద్ ప్రెస్‌క్లబ్‌లో జరిగింది. సమావేశంలో టిఎస్‌పిఎస్‌సి మాజీ చైర్మన్ ప్రొఫెసర్ ఘంటా చక్రపాణి మాట్లాడుతూ ప్రస్తుతం దేశంలో మత రాజకీయాలు ప్రజల జీవితాల ను ప్రభావితం చేస్తూ అసలు సమస్యలను పక్కదారి పట్టించడంలో ప్రముఖ పాత్ర పోషిస్తున్నాయన్నారు. పార్లమెంట్‌ను కూడా నేడు మతోన్మాద శక్తులు మతవిద్వేషాలకు కేంద్రంగా మలుచుకుంటూ, తమ రాజకీయ పబ్బం గడుపుకుంటున్నాయని విమర్శించారు. 1960 లో రాజ్యాంగాన్ని బలపరుస్తూ చట్టాలు చేస్తే నేడు కేంద్ర ప్రభుత్వం రాజ్యాంగాన్ని బలహీనపరిచే విధంగా ప్రయత్నాలు జరుగుతున్నాయన్నారు. నాడు వామపక్ష ప్రజాస్వామిక శక్తులు, మైత్రి సంఘాలు ఏర్పాటు చేసి మతసామరస్యాన్ని పెంపొందించడంలో క్రియాశీలక పాత్ర పోషించాయని గుర్తుచేశారు. ప్రస్తుతం తెలంగాణ రాజకీయాలను తమ వైపు తిప్పుకుని అధికారంలోకి రావాలనుకుంటున్న మతోన్మాద శక్తుల కుట్రలను పసిగట్టి వాటిని ఎదుర్కోవడానికి కమ్యూనిస్టు పార్టీలు ముందు కు రావాలని విజ్ఞప్తి చేశారు. సిపిఐ రాష్ట్ర కార్యదర్శివర్గ సభ్యులు వి.ఎస్.బోస్ మాట్లాడుతూ మతం వేరు, మతోన్మాదం వేరని పేర్కొన్నారు. అయోధ్యలో మసీద్‌ను కూల్చడం మతోన్మాదం అని, అక్కడ బిజెపిని ఓడగొట్ట డం మతమన్నారు. పాతబస్తీ తమ రాజ్యమంటూ అక్కడ ఎంఐఎం ఏలుతుంటే, మరోవైపు బిజెపి రాష్ట్రంలో అధికారం కోసం ప్రజల మధ్య విద్వేషాలు రెచ్చగొడుతున్నదని విమర్శించారు. మతోన్మాద శక్తులను తిప్పికొట్టేందుకు తెలంగాణ ప్రజలంతా ఏకం కావాలని పిలుపునిచ్చారు. సీనియర్ జర్నలిస్టు పాశం యాదగిరి మాట్లాడుతూ గతంలో ఇబ్రహీంఖులీ ఆస్థానంలో కవులంతా తెలుగువాళ్లే కానీ, హైదరాబాద్‌లో ఉన్న అలాంటి సంస్కృతిని మోదీ, కాంగ్రెస్ రెండూ కలిసి నాశనం చేస్తున్నాయని ఆరోపించారు. ప్రస్తుతం ప్రజలను అయోమయానికి గురిచేసే రాజకీయాల పట్ల జాగ్రత్తగా ఉండాలని సూచించారు. స్వచ్ఛంద సేవా సంస్థల వేదిక తెలంగాణ కన్వీనర్ డాక్టర్ ఆలేటి ఆటం మాట్లాడుతూ గ్రామాల్లో కూడా మతోన్మాదం చాపకింద నీరులా ప్రవహిస్తుందని ఆందోళన వ్యక్తం చేశారు.

వీరతెలంగాణ విప్లవ సేనలు ఉన్న తెలంగాణలో హిందూ, ముస్లిం గొడవల నివారణకు తొడ కొట్టాలని పిలుపునిచ్చారు. ప్రొఫెసర్ వినాయక్‌రెడ్డి మాట్లాడుతూ హైదరాబాద్ ఇమేజ్ దెబ్బతీయడాని కి పాలకవర్గాల స్వార్థపూరిత పాత్ర ఉన్నదని ఆరోపించారు. మత విద్వేషాలు రెచ్చగొట్టి కులాల మధ్య కుంపట్లు పెట్టి అధికారంలోకి వచ్చేందుకు బిజెపి ప్రయత్నిస్తున్నదని ఆగ్రహం వ్యక్తం చేశారు. సిపిఐ రాష్ట్రకార్యదర్శివర్గ సభ్యులు ఇ.టి.నరసింహ మాట్లాడుతూ ఎంఐఎం, బిజెపిలు మతతత్వ రాజకీయాలు చేస్తూ సామాన్య ప్రజలను బలి చేస్తున్నాయని విమర్శించారు. ఈ రెండు పార్టీలు తమ వ్యాపారాలు అభివృద్ధి చేసుకుంటూ రాజకీయ ప్రజాప్రతినిధులుగా చలామణి అవుతున్నాయన్నారు.

సామాన్య ప్రజలు వీరి మతతత్వ ఉద్రేక ప్రసంగాలకు లోనై తమ జీవితాలను నాశనం చేసుకుంటున్నారని ఆయన ఆవేదన వ్యక్తంచేశారు. ఇప్పటికైనా మతతత్వ శక్తులు సాగిస్తున్న వికృతి క్రీడలకు సమాధానంగా ప్రజా చైతన్యాన్ని పెంచాల్సిన బాధ్యత పౌర సమాజంపై ఉన్నదన్నారు. సమావేశానికి సిపిఐ హైదరాబాద్ జిల్లా సహాయ కార్యదర్శి కమతం యాదగిరి అధ్యక్షత వహించగా, తెలంగాణ ప్రజానాట్యమండలి రాష్ట్ర ప్రధాన కార్యదర్శి పల్లె నరసింహ, రైతు స్వరాజ్య వేదిక నాయకులు కన్నెగంటి రవికుమార్, సామాజిక కార్యకర్త కనిజ్ ఫాతిమా, కోవ సంస్థ నాయకులు మజర్, తెలంగాణ రాష్ట్ర గిరిజన సమాఖ్య ప్రధాన కార్యదర్శి అంజయ్య నాయక్, సిపిఐ హైదరాబాద్ జిల్లా సహాయ కార్యదర్శి స్టాలిన్, కార్యవర్గ సభ్యులు తదితరులు పాల్గొన్నారు.

ఇరాన్‌పై ఇజ్రాయెల్ ప్రతీకార దాడి

- ఇద్దరు సైనికులు మృతి : అరబ్ దేశాల ఖండన
- సమర్థించిన అమెరికా, ప్రతిదాడి చేయొద్దని ఇరాన్‌కు సలహా

టెహ్రాన్ : ఎట్టకేలకు ఇరాన్‌పై ఇజ్రాయెల్ ప్రతీకార దాడులు చేసింది. దాదాపు పాతిక రోజుల విరామం తర్వాత ఇరాన్ సైనికస్థావరాలు, క్షిపణి కేంద్రాలే లక్ష్యంగా ఇజ్రాయెల్ శనివారం నాడు తెల్లవారకముందే ప్రతీకార దాడులు చేసింది. ఈ దాడుల్లో ఇరాన్ రివల్యూషనరీ గార్డ్స్‌కు చెందిన ఇద్దరు సైనికులు మరణించారు. ఇరాన్ ప్రభుత్వం ఈ విషయం ధృవీకరించినప్పటికీ దాడులవల్ల నష్టం చాలా పరిమితంగానే ఉందని ప్రకటించింది. ఐతే ఇప్పుడు ఇరాన్ తిరిగి దాడులు ప్రారంభిస్తే ఈ యుద్ధం అందరూ ఊహించినట్టే ఉధృతం అవుతుందన్న విషయంపై మళ్ళీ ఆందోళన రేగింది. ఇజ్రాయెల్ దాడులను అరబ్ దేశాలు ఖండించాయి. సౌదీఅరేబియా, ఖతార్, యునైటెడ్ అరబ్ ఎమిరేట్స్ దేశాలు ఈ దాడులను తీవ్రంగా వ్యతిరేకించాయి. అమెరికా మాత్రం దాడులను సమర్థించింది. స్వీయరక్షణలో భాగంగానే ఇజ్రాయెల్ ఈ దాడులు చేసిందని ప్రకటిస్తూ, మళ్ళీ ప్రతీకార దాడులకు పాల్పడవద్దని ఇరాన్‌కు సలహా ఇచ్చింది.

ఇజ్రాయెల్ మిలిటరీ అధికార ప్రతినిధి డేనియల్ హగర్ స్పందిస్తూ, ఇరాన్ క్షిపణి తయారీ కేంద్రాలను, భూతలం నుండి గగనతల లక్ష్యాలను ఛేదించగల క్షిపణి కేంద్రాలను కూడా తమ వాయుసేన లక్ష్యంగా చేసుకుంద ని, ఇప్పుడు ఇరాన్‌కంటే తాము బలమైనస్థానం లో ఉన్నామని ప్రకటించారు. ఐతే బిబిసి కథనం ప్రకారం, ఈ తాజా దాడులకు ముందుగా, ''తమపై ఎలాంటి ప్రతీకార దాడులూ చేయవద్దు'' అని థర్డ్‌పార్టీ ద్వారా ఇరాన్‌కు యూదు పాలకవర్గం సందేశం పంపిందని ఇజ్రాయెల్ మీడియా ప్రకటించింది. రెండు దేశాలూ పూర్తిస్థాయి యుద్ధానికి సిద్ధపడటంలేదనీ, అందువల్ల నే ఇరాన్ చమురు స్థావరాలు, అణుకేంద్రాలను ఇజ్రాయెల్ వాయుసేన ఉద్దేశపూర్వకంగా దాడు ల నుండి మినహాయించిందనీ విశ్లేషకులు అంచనా వేసినట్లు పేర్కొంది. ఇలామ్, ఖుజెస్థాన్, టెహ్రాన్ లక్ష్యంగా ఇజ్రాయెల్ వాయుసేన ఈ దాడులు చేసింది. తమ దేశ గౌరవ ప్రతిష్టలను, సార్వభౌమత్వాన్ని రక్షించుకునేందుకు ఇరాన్‌పై దాడి చేసే హక్కు తమకు ఉందని దాడుల అనంతరం ఇజ్రాయెల్ విదేశాంగమంత్రిత్వశాఖ ప్రకటించింది. అనేక నెలలుగా కొనసాగుతున్న దాడులకు, అక్టోబరు ఒకటోతేదీన ప్రవాహంలా చేసిన క్షిపణి దాడులకు ప్రతీకారంగా టెహ్రాన్‌కు ఆగ్నేయంగా ఉన్న స్థావరాలపైన, పశ్చిమప్రాంత స్థావరాలపైన దాడులు చేసినట్లు ఇజ్రాయెల్ రక్షణశాఖ పేర్కొంది. ఈ ఏడాది సెప్టెంబ రు 27న హిజ్బొల్లా సెక్రటరీ జనరల్ హసన్ నస్రల్లా లక్ష్యంగా బీరూట్‌లోని హిజ్బొల్లా కేంద్ర కార్యాలయంపై ఇజ్రాయెల్ వాయుసేన పథకం ప్రకారం దాడిచేసింది. నస్రల్లా హత్యతో ఇరాన్ ఆగ్రహంతో ఊగిపోయింది. హమాస్, లెబనాన్‌లలో కీలకనాయకులను మట్టుపెడుతూ ఇరాన్ కు తీరని గాయాలు చేస్తున్న ఇజ్రాయెల్‌పై దాడు లు చేసేందుకు అదనుకోసం ఎదురుచూసి ఇరాన్ అక్టోబరు ఒకటిన ఒకేసారి 180 క్షిపణులను ప్రయోగించింది. దీంతో పశ్చిమాసియాలో యుద్ధం ముదిరిపాకానపడిందని, ఇది ప్రపంచ యుద్ధానికి దారితీస్తుందని అందరూ భయపడ్డారు. కానీ ఇజ్రాయెల్‌కు పలు దేశాల సహాయ నిరాకరణవల్ల, ఇతర కారణాలవల్ల ఇరాన్‌పై తక్షణ ప్రతీకారానికి సిద్ధపడకుండా ఆచితూచి వ్యవహరించి నేతన్యాహూ ఈ తాజా దాడులకు ప్రణాళిక చేశారు.

ఇది అంతర్జాతీయ చట్ట ఉల్లంఘన ఎదురుదాడి చేస్తాం: ఇరాన్ ప్రతిజ్ఞ

శనివారం తెల్లవారుజాముకు ముందుగానే ఇజ్రాయెల్ చేసిన దాడులపై ఇరాన్ విదేశాంగ మంత్రిత్వశాఖ స్పందించింది. ఇజ్రాయెల్ చర్యను ఖండించింది. ప్రతిదాడులు చేస్తామని ప్రతిజ్ఞ చేసింది. ఇజ్రాయెల్ తమ సైనిక స్థావరాలపై దాడులు చేసిందని ధృవీకరించింది. అంతర్జాతీయ చట్టాలను, ఐక్యరాజ్యసమితి హక్కుల పత్రాన్ని చాలా స్పష్టంగా ఉల్లంఘించడమేనని ఇరాన్ విదేశాంగశాఖ పేర్కొంది. ఐక్యరాజ్యసమితి ఛార్టర్‌లోని 51వ అధికరణ ప్రకారం ప్రతీకార దాడి చేసే వారసత్వహక్కు, సార్వభౌమత్వ, స్వీయరక్షణ హక్కు తమకు ఉందని ఉద్ఘాటించింది.

ఏడాదికాలంగా 2,600మంది మృతి లెబనాన్ ఆరోగ్యశాఖ ప్రకటన

ఇరాన్‌పై దాడులు చేయడాన్ని లెబనాన్ తీవ్రంగా ఖండించింది. ఈ దాడులు పశ్చిమ ఆసియాలో, గాజాలో, లెబనాన్‌లో కూడా మరింతగా ఉద్ధృతమయ్యే ప్రమాదం ఉందని ఆందోళన వ్యక్తం చేసింది. లెబనాన్ ఆరోగ్యమంత్రిత్వశాఖ శనివారం ఒక ప్రకటన చేస్తూ, గడచిన ఏడాదికాలంగా ఇజ్రాయెల్ చేస్తున్న దాడులవల్ల లెబనాన్‌లో 2,600 మంది మరణించారనీ, మరో 12,200మంది గాయపడ్డారని పేర్కొంది. ఈ యుద్ధంవల్ల లెబనాన్‌లో 10.20 లక్షలమమంది ఇళ్ళు ఖాళీచేశారనీ, వీరిలో 4,00,000 లక్షల మంది పిల్లలు ఉన్నారని ఐక్యరాజ్యసమితి చిల్డ్రన్స్ ఏజన్సీ ప్రకటించిందని పేర్కొంది. ఇజ్రాయెల్ దాడుల్లో హిజ్బొల్లాకు చెందిన అగ్రశ్రేణి నాయకత్వంలో అనేకమంది మరణించారు. ముఖ్యంగా సెప్టెంబరు దాడుల్లోనే ఎక్కువమంది నాయకులు మరణించారు. కాగా 2023 అక్టోబరు రెండోవారం నుండీ పాలస్తినా, గాజాలో జరుగుతున్న యుద్ధంలో 42,847మంది పౌరులు మరణించారు.మరో1,00,544మందిగాయపడ్డారు.

బిగుస్తున్న ఉచ్చు

(మొదటి పేజీ తరువాయి)

మంది బాధితులు ఎన్‌ఫోర్స్‌మెంట్ డైరెక్టర్ (ఇడి) కార్యాలయానికి క్యూ కట్టారు. అమోయ్‌కుమార్ భాగోతాలపై ఇడి అధికారులకు బాధితుల ఫిర్యాదులు వెల్లువెత్తుతున్నాయి. అమోయ్‌కుమార్ వేల కోట్ల రూపాయల భూ కుంభకోణానికి పాల్పడినట్లు ఆరోపణలు వినిపిస్తున్నాయి. సుమారు నాలుగు వేల మంది బాధితులు అమోయ్‌కుమార్‌పై ఫిర్యాదు చేశారు.

మధురానగర్‌లో రూ.1000 కోట్ల భూమి హాంఫట్..

అమోయ్‌కుమార్‌ను ఇడి అధికారులు విచారిస్తున్న సమయంలోనే రంగారెడ్డి జిల్లా హయత్‌నగర్ మండలం మధురానగర్ కాలనీ సంక్షేమ సంఘం అధ్యక్షులు ఎం. రామ్మోహన్‌గౌడ్, ఉపాధ్యక్షులు రాగిడి లక్ష్మారెడ్డి, నేతలు నర్సింహ్మారెడ్డి, ఆంజనేయులు, రాజమోహన్‌రెడ్డి, వసంత, శివ, అమీర్‌లు ఇడి కార్యాలయానికి చేరుకున్నారు. మధురానగర్‌లోని సుమారు రూ.1000 కోట్ల విలువైన 72 ఎకరాల భూమికి సంబంధించి రంగారెడ్డి జిల్లా కలెక్టర్‌గా పనిచేసిన అమోయ్‌కుమార్ ధరణి వచ్చిన తరువాత రికార్డులను తారుమారు చేసి తమకు అన్యాయం చేశారని వారు ఇడి అధికారులకు ఫిర్యాదు చేశారు. మధురానగర్‌లోని సర్వేనెంబర్‌లో ఉన్న 72 ఎకరాలలో 840 ప్లాట్లుగా చేసి 1979లో విక్రయించారు. 840మంది ఇక్కడ ప్లాట్లను ఖరీదు చేశారు. అన్ని రికార్డులు కూడా ఉన్నాయి. అయితే ఈ భూమిని అమోయ్ ఎవరికి చెప్పకుండా గుట్టు చప్పుడు కాకుండా అమోడా బిల్డర్స్‌కు బదలాయించారని వారు ఆరోపించారు. అమోడా బిల్డర్స్‌తో అమోయ్‌కుమార్ కుమ్మకై తమకు అన్యాయం చేశారని అతనిపై చట్టపరమైన చర్యలు తీసుకోవాలని బాధితులు ఇడి అధికారులకు ఇచ్చిన ఫిర్యాదులో పేర్కొన్నారు. ఈ విషయంపై చట్టపరమైన చర్యలు తీసుకుంటామని బాధితులకు ఇడి అధికారులు హామి ఇచ్చారు.

మేడ్చల్ జిల్లాలో రూ.30,000కోట్ల భూ కుంభకోణం

మేడ్చల్ మల్కాజ్‌గిరి జిల్లా పట్టినాగులపల్లి లోని శంకర్ హిల్స్ ఫ్లాట్ ఓనర్స్ అసోసియేషన్ సభ్యులు శనివారం ఇడి అధికారులకు అమోయ్‌కుమార్‌పై మరో పిర్యాదు చేశారు. ధరణి అడ్డం పెట్టుకొని అక్రమాలకు పాల్పడ్డారని పిర్యాదులో పేర్కొన్నారు. శంకర్ హిల్స్‌లోని 200ఎకరాలకు అక్రమ రిజిస్ట్రేషన్‌లు చేశారని ఇడి అధికారులకు బాధితులు వెల్లడించారు. తమ ఫ్లాట్లను ఎకరాల్లోకి మార్చి అడ్డగోలు రిజిస్ట్రేషన్లు చేశారని పిర్యాదులో పేర్కొన్నారు. 40 ఏళ్లుగా పొజిషన్లో ఉన్నా బలగాలతో వెళ్ళగొట్టే యత్నం చేశారని ఆరోపించారు. హైకోర్టు నుంచి స్టే ఆర్డర్ ఉన్నాఅమోయ్‌కుమార్ పట్టించుకొలేదని కోర్టు ఉత్తర్వులను ఉల్లంఘించారన్నారు. ఉదయం ఏడు గంటలకు రిజిస్ట్రేషన్, రాత్రికి రాత్రే పత్రాల సృష్టించారన్నారు. సర్వేనెంబర్ 111 నుండి 191 వరకు ఉన్న 460 ఎకరాల భూమి శంకర్ హిల్స్ లో సుమారు 3300 మంది ఫ్లాట్ ఓనర్స్ ఉన్నారన్నారు. సుమారు 30 వేల కోట్ల రూపాయల భూకుంభ కోణానికి పాల్పడ్డారంటున్న బాధితులు తమకు జరిగిన అన్యాయంపై ఈడికి ఫిర్యాదు చేశారు. ఐఏఎస్ అమోయ్ కుమార్ తోపాటు ఇతర అధికారులు, పెద్దల పాత్రపై దర్యాప్తు జరపాలంటున్న బాధితులు ఇడి అధికారులకు వెల్లడించారు.

దీపావళి కానుక

(మొదటి పేజీ తరువాయి)

తెలిపింది. రాష్ట్ర మంత్రివర్గ సమావేశం ముఖ్యమంత్రి ఎ. రేవంత్ రెడ్డి అధ్యక్షతన శనివారం సచివాలయంలో జరిగింది. సుమారు ఐదున్నర గంటల పాటు జరిగిన మంత్రివర్గ సమావేశంలో 317 జిఓ, ఇందిరమ్మ ఇళ్ళ లబ్ధిదారుల ఎంపిక, ఉద్యోగుల కరువుభత్యం(డిఎ), ధాన్యం కొనుగోళ్లు, మూసీ పునరుజ్జీవన చర్యలు, హైడ్రా, కొత్త రేషన్ కార్డుల జారీ తదితర కీలకమైన అంశాలపై మంత్రివర్గం చర్చించింది. అలాగే ఇప్పటివరకు ప్రభుత్వం తీసుకున్న పలు అంశాలకు సంబంధించిన నిర్ణయాలకు కూడా మంత్రివర్గం ఆమోదముద్ర వేసింది. హైదరాబాద్ మెట్రో రైల్ మార్గాలను నాగోల్ నుంచి ఎల్.బినగర్ వరకు, ఎల్.బి.నగర్ నుంచి హయత్‌నగర్ వరకు, ఎల్.బినగర్ నుంచి శంషాబాద్ ఎయిర్‌పోర్ట్ వరకు మెట్రో విస్తరణకు మం త్రివర్గం ఆమోదముద్ర వేసింది. మంత్రివర్గ సమావేశ నిర్ణయాలను మంత్రులు పొంగులేటి శ్రీనివాస్ రెడ్డి, పొన్నం ప్రభాకర్ సమావేశం అనంతరం సచివాలయంలో మీడియాకు వివరించారు.

దీపావళి కానుకగా తర్వాత నవంబర్ 1 లేదా 2వతేదీన ఇందిరమ్మ ఇళ్లు లబ్ధిదారుల ఎంపిక ప్రక్రియను ప్రారంభించనున్నట్టు మంత్రి పొంగులేటి శ్రీనివాస్ రెడ్డి వెల్లడించారు. పారదర్శకంగా,కుల,మత,రాజకీయాలతీతంగా రాష్ట్ర వ్యాప్తంగా ప్రతి శాసనసభ నియోజకవర్గంలో 3500 ఇళ్ల చొప్పున ప్రతి గ్రామంలో గ్రామసభ ద్వారా నిరుపేదలలో అత్యంత నిరుపేదలను గుర్తించాలని ప్రభుత్వం నిర్ణయించినట్టు వివరించారు. ఉద్యోగులకు డిఎలు చాలా కాలంగా పెండింగ్‌లో ఉన్నందున రాష్ట్ర ఆర్థిక పరిస్థితి బాగా లేకపోయినప్పటికీ దీపావళి సందర్భంగా ఒక డిఎను చెల్లించనున్నట్టు తెలిపారు.

గత ప్రభుత్వం జారీ చేసిన 317 జిఓ, 46 జిఓలకు కారణంగా ఉద్యోగులు, నిరుద్యోగులు అనేక ఇబ్బందిపడ్డారని వివరించారు. మంత్రివర్గ ఉప సంఘం ఇచ్చిన నివేదిక ఆధారంగా 317 జిఒ వల్ల సుదూరా ప్రాంతాలకు వెళ్లిన వారిని తిరిగి స్థానిక ప్రాంతాలకు బదిలీ చేసేందుకు ప్రభుత్వం సానుకూలంగా ఉన్నప్పటికీ, న్యాయపరమైన చిక్కులు వస్తున్నాయనని, అలాగే జిఒ 46 అంశంలో కూడా న్యాయపరమైన చిక్కులు వస్తున్నందున ఈ రెండు జిఒలపైన రానున్న శాసనసభ సమావేశంలో చర్చించి తీర్మానం చేసి, కేంద్ర ప్రభుత్వానికి పంపించాలని మంత్రివర్గం నిర్ణయించినట్టు తెలిపారు. అప్పటి వరకు ఆరోగ్యపరమైన సమస్యలు, పరస్పర అంగీకారం తెలిపే ఉద్యోగులను బదిలీ చేసేందుకు మంత్రివర్గం ఆమోదించిందని వెల్లడించారు.

ధాన్యం సేకరణ నిమ్మితం రాష్ట్ర వ్యాప్తంగా ఆరు వేలకు పైగా కేంద్రాలను ఏర్పాటు చేస్తున్నామని, ఇందులో ఇప్పటికే కొన్ని ఏర్పాటు చేశామని, మిగిలినవి త్వరలోనే ఏర్పాటు చేస్తామని చెప్పారు. రైస్ మిల్లర్లకు ధాన్యం కేటాయింపు అంశంలో దేశంలోని వివిధ రాష్ట్రాలు తీసుకున్న నిర్ణయాలను అధ్యయనం చేసి, రాష్ట్రానికి మరింత మేలు జరిగేలా కేటాయింపు చేపడుతామన్నారు. దీనికి సంబంధించి పూర్తిగా క్లీన్ చీట్ ఉ న్న వారిని ఏ గ్రేడ్‌గా, ప్రభుత్వ నోటీసులు జారీతో డబ్బులు చెల్లించినవారిని బి గ్రేడ్‌గా, ఇప్పటికే నోటీసులు అందుకుని చెల్లించేందుకు సముఖంగా ఉన్నవారిని సిగ్రేడ్‌గా నిర్ణయించామని, ఈ గేడ్ ప్రకారం ధాన్యం కేటాయిస్తామని, డిఫాల్టర్లుగా ఉన్న రైస్ మిల్లర్లకు ధాన్యం కేటాయించబోమని స్పష్టం చేశారు. గత ప్రభుత్వ నిర్వాకం వల్ల ఇప్పటి వరకు రూ.20 వేల కోట్లు విలువ చే

నిర్లక్ష్యం వహించొద్దు

రోడ్డు నిర్మాణ ప్రాజెక్టులకు అటవీ అనుమతులు సాధించాలి

మంత్రులు కోమటిరెడ్డి వెంకట్ రెడ్డి, కొండా సురేఖ

ప్రజాపక్షం/హైదరాబాద్ : రాష్ట్రప్రగతికి జీవనాడులైన రహదారుల నిర్మాణం.. అటవీ అనుమతులు లేక ఆగిపోతే.. అది రాష్ట్ర ప్రజల అభివృద్ధికి, జీవన ప్రమాణాల పెంపుకు ఆటంకంగా మారుతుందని తెలంగాణ రాష్ట్ర రోడ్డు, భవనాల శాఖ మంత్రి కోమటిరెడ్డి వెంకట్‌రెడ్డి ఆవేదన వ్యక్తం చేశారు. శనివారం సచివాలయంలోని మంత్రి కోమటిరెడ్డి వెంకట్ రెడ్డి ఛాంబర్ లో అటవీశాఖ మంత్రి కొండా సురేఖ తో కలిసి అటవీ అనుమతులపై రివ్యూ నిర్వహించారు. అటవీ అనుమతుల సాధనలో ఆలస్యంపై ఇద్దరు మంత్రులు ఒకింత ఆగ్రహం వ్యక్తం చేశారు. రాష్ట్రంలో 5 సంవత్సరాలుగా 7 రోడ్డు ప్రాజెక్టు పనులు, 4 సంవత్సరాలుగా 1 ప్రాజెక్టు, 3 సంవత్సరాలుగా 20 ప్రాజెక్టులు, గత సంవత్సర కాలంగా 31 ప్రాజెక్టులు అటవీ అనుమతులు లేక ఆగిపోయాయని తెలిపారు. గత ప్రభుత్వ నిర్లక్ష్య ధోరణి రాష్ట్ర ప్రగతికి ప్రతిబంధకంగా మారడం దారుణమని ఇద్దరు మంత్రులు అన్నారు. అటవీ అనుమతుల సాధనను పర్యవేక్షించేందుకు ఆర్ అండ్ బి శాఖ పరిధిలో ఎస్ఇ స్థాయి అధికారిని ప్రత్యేకంగా నియమిస్తామని మంత్రి కొండా సురేఖకు తెలిపారు. కేంద్రం నుంచి అనేక రోడ్లకు అనుమతులు సాధించినప్పటికి అటవీ అనుమతులు లేక ఆగిపోవడంతో.. కొత్త రోడ్ల మంజూరీ గురించి ఆడగడం ఇబ్బందిగా మారిందని.. రాష్ట్రానికి మరిన్ని జాతీయ రహదారులను మంజూరీ చేయించాలంటే ముందు మంజూరీ అయిన రోడ్లను నిర్మించాల్సిన అవసరం ఉందని ఆయన తెలిపారు. సమావేశంలో పాల్గొన్న మంత్రి కొండా సురేఖ.. డిఎఫ్ఒల స్థాయిలో ఉన్న 11 అటవీ అనుమతుల ఫైళ్ల ఆలస్యంపై అధికారులను ప్రశ్నించారు. అటవీ ప్రాంతాల్లో రోడ్ల నిర్మాణానికి సంబంధించిన ఫైళ్ల క్లియరెన్స్‌లో అనవసర ఆలస్యం లేకుండా ఫాస్ట్ ట్రాక్ పద్ధతిలో పూర్తి చేసేలా చర్యలు తీసుకుంటానని మంత్రి కోమటి రెడ్డి వెంకట్ రెడ్డికి హామి ఇచ్చారు. రాష్ట్రవ్యాప్తంగా ఆర్ అండ్ బి అటవీ అనుమతులను కోఆర్డినేట్ చేసేందుకు అటవీ శాఖ నుంచి ఒక ప్రత్యేక అధికారిని నియమించడంతో పాటు..ఫైళ్ళ క్లియరెన్స్ ఆలస్యం కావడానికి గల కారణాలను డిఎఫ్ఓల నుంచి వివరణ తీసుకోవాలని పిసిసిఎఫ్ దోబ్రియాల్‌ను ఆదేశించారు. తన కార్యాలయంలో పెండింగ్‌లో ఉన్న 4 రోడ్డు ప్రాజెక్టు పనులకు సంబంధించిన అటవీశాఖ అనుమతుల ఫైళ్లను ఈ రోజే క్లియర్ చేస్తానని కొండా సురేఖ తెలిపారు. రాష్ట్రానికి సంబంధించిన రోడ్డు ప్రాజెక్టుల అటవీ అనుమతులను పర్యవేక్షించే కేంద్ర ప్రభుత్వ పర్యావరణ, అటవీ శాఖ రీజినల్ ఆఫీసర్ త్రినాథరావు రాష్ట్రానికి సంబంధించిన అటవీ అనుమతుల ఫైళ్లను చిన్న చిన్న అంశాలపై వివరణలు అడుగుతూ కావాలని కాలయాపన చేయడం పట్ల సమావేశంలో ఇరువురు మంత్రులు ఆవేదనవ్యక్తం చేశారు. కొత్తగా ఏర్పడిన రాష్ట్రంలో రహదారుల అభివృద్ధి జరుగుతుంటే అండగా నిలబడాల్సిందిపోయి.. ఇలా చిన్న చిన్న సాంకేతిక కారణాలతో ఫైళ్లను జాప్యం చేయడం తగదని అన్నారు. అంతకు ముందు ఉప్పల్ ఎలివేటేడ్ కారిడార్ పై జరిగిన సమీక్షలో డిసెంబర్ చివరికల్లా ఒక స్లాబ్ ను పూర్తి చేయాలని మోర్త్ ఆర్ ఓ కృష్ణప్రసాద్, ఎస్ఇ ధర్మారెడ్డికి సూచించారు. ఈ సమీక్షలో ఆర్ అండ్ బి శాఖ ప్రత్యేక ప్రధాన కార్యదర్శి వికాస్ రాజ్, అటవీశాఖ ప్రధాన కార్యదర్శి అహ్మద్ నదీమ్, ఆర్ అండ్ బి శాఖ ప్రత్యేక కార్యదర్శి దాసరి హరిచందన, ప్రత్యేక కార్యదర్శి రెవెన్యూ (డిజాస్టర్ మెనేజ్ మెంట్) హరీష్, పిసిసిఎఫ్ దోబ్రియాల్, ఇఎన్‌సి, సిఇ లతో పాటు మోర్త్ ఆర్ఓ కృష్ణప్రసాద్, ఇతర అటవీ, ఆర్ అండ్ బీ, ఎన్.హెచ్.ఏ.ఐ అధికారులు పాల్గొన్నారు.

హరీష్ ఆదేశాల మేరకే నడుచుకున్నాం

కాళేశ్వరం కమిషన్ విచారణలో తొలిసారి మాజీ మంత్రి పేరు ప్రస్తావన

పిసి ఘోష్ కమిషన్‌ముందు హాజరైన రామగుండం సిఇ కె.సుధాకర్ రెడ్డి

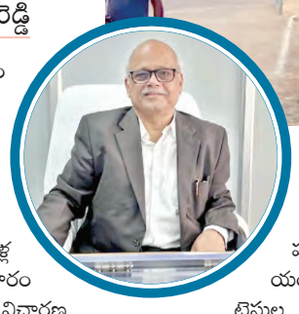

ప్రజాపక్షం / హైదరాబాద్ : కాళేశ్వరం కమిషన్ బహిరంగ విచారణలో నిన్న మొన్నటి వరకు మాజీ సిఎం కెసిఆర్ పేరు ప్రస్తావనకు రాగా తాజాగా జరిగిన విచారణలో మాజీ మంత్రి హరీశ్ రావు పేరు పలుమార్లు ప్రస్తావనకు వచ్చింది. మేడిగడ్డ, అన్నారం, సుందిళ్ల టెండర్లపై పిసి ఘోష్ కమిషన్ శనివారం హైదరాబాద్‌లోని బిఆర్‌కెఆర్ భవన్‌లో విచారణ జరిపగా రామగుండం చీఫ్ ఇంజనీర్ (సిఇ) కె. సుధాకర్ రెడ్డి ఈ మేరకు కమిషన్ విచారణకు హాజరై హరీష్‌రావు పేరును పలుమార్లు ప్రస్తావించి సమాధానాలు చెప్పడం గమనార్హం. తనిఖీలు లేకుండానే మేడిగడ్డ బ్యారేజీ నిర్మా ణ పనులన్నీ పూర్తయినట్లు ఎలా అనుమతులు ఇస్తారని కమిషన్ చీఫ్ ప్రశ్నించగా 90శాతం పనులు పూర్తయిన క్రమంలోనే నిర్మాణపనులన్నీ పూర్తయినట్లుగా సబ్ స్టాన్షియల్ పత్రం ఇచ్చినట్లు సుధాకర్ రెడ్డి అంగీకరించారు. మేడిగడ్డ డిజైన్ ఖరారు సమయంలో ఎల్ అండ్ టి సంస్థను సంప్రదించానని, పనులు దాదాపు ఓవర్ అని తెలపడంతోనే సబ్ స్టాన్షియల్ పత్రం ఇవ్వడమే కాకుండా ఇందుకు సంబంధించిన డిపిఆర్ ప్రకారం కాఫర్ డ్యామ్ ఏర్పాటుకు అయిన డబ్బులు కూడా మంజూరు చేసినట్లు స్పష్టం చేశారు. ఇరిగేషన్‌శాఖ మంత్రిగా హరీశ్ రావు ఉన్న సమయంలోనే ఫీల్డ్ లో జరిగిన టెస్టుల రికార్డులను వ్యాప్కోస్ సంస్థకు ఇవ్వమని హరీష్ రావు ఆదేశించారని, ఆయన ఆదేశాలతోనే ముందుకు వెళ్లామన్నారు. మేడిగడ్డ కుంగుబాటుకు కారణాలు తెలుపమని కోరగా భారీ వర్షాల కారణంగా వరద వేగాన్ని అంచనా వేయలేక పోవడం వల్లే బ్లాకులు కుంగి దెబ్బతిన్నాయన్నారు. డిజైన్ పేరుతో రూ. 40 వేల కోట్ల ప్రాజెక్టును రూ.127 వేల కోట్లకు ఎందుకు పెంచారని, ఇన్ని వేల కోట్ల రూపాయలు ఖర్చు చేసింది కేవలం అదనంగా రెండు లక్షల ఎకరాల కోసమే నా అని కమిషన్ నిలదీసింది. అసలు ఫీల్డ్ లో జరిగిన టెస్టుల రికార్డులను వ్యాప్కోస్ సంస్థకు ఇవ్వమని ఎవరు ఆదేశించారని ప్రశ్నించింది. దీనికి సిఈ బదులిస్తూ అప్పటి ప్రభుత్వ పెద్దలు, ఇరిగేషన్ శాఖ మంత్రి ఇవ్వమని ఆదేశించారని తెలిపారు. బ్యారేజీ పనులు పూర్తయినట్లు సర్టిఫికెట్ ఏ సమయంలో ఇస్తారని ప్రశ్నించగా దాదాపు 90 శాతం పనులు పూర్తయితే పనులు పూర్తయినట్లుగా సబ్ స్టాన్షల్ సర్టిఫికేట్ విడుదల చేస్తారని, తాము అలానే చేశామన్నారు. సర్టిఫికెట్ ఇచ్చేముందు అసలు నిజాలు చూడకుండా గుడ్డిగా ఎలా సంతకాలు పెడుతారని కాళేశ్వరం కమిషన్ ఆగ్రహం వ్యక్తం చేసింది. కాపర్ డ్యాం నిర్మాణం తొలగింపు కోసం అదనంగా ఖర్చు చేసే నిధులు ప్రభుత్వానికి నష్టమే కదా? అంటూ చివాట్లు పెట్టింది. బ్యారేజీలలో నీళ్లు స్టోరేజ్ చేయొచ్చా చేస్తే ఎంత చేయొచ్చునని అడగ్గా మేడిగడ్డ బ్యారేజీలో 100 మీటర్ల లెవెల్ వరకు నీటిని నిలువ చేసుకోవచ్చన్నారు. మేడిగడ్డ బ్యారేజీ లోని బ్లాక్ లలో పొడవు, అడ్డం డిజైన్ సరిగ్గా లేకపోవడం వల్లే బ్యారేజీకి డ్యామేజి జరిగిందన్నారు. అన్నీ బాగానే చెబుతున్నావ్..సబ్ స్టాన్షియల్ కంప్లీషన్ సర్టిఫికెట్ ఇచ్చేముందు నువ్వు స్పృహలో లేవా అని ప్రశ్నించగా కాపర్ డ్యాం కారణంగానే (షీట్ ఫైల్స్ సరిగ్గా రిమూవ్ చేయక పోవడం వల్లనే) డ్యామేజీ జరిగిందని ఆయన సమాధానం ఇచ్చారు.

రైతులకు ఇబ్బందుల్లేకుండా అన్ని పంటలు కొనుగోలు

ధాన్యం కొనుగోలు కేంద్రాల్లో అన్ని వసతులు ఉండాలి

మార్క్‌ఫెడ్, వ్యవసాయ మార్కెటింగ్ శాఖ అధికారులకు మంత్రి తుమ్మల ఆదేశాలు

ప్రజాపక్షం/హైదరాబాద్ : రైతన్నలు ఆరుగాలం కష్టపడి పండించిన పంట చేతికి రావడంతో ప్రభుత్వ పరంగా ఆ పంటల కొనుగోళ్లకు సంబంధించి వ్యవసాయ శాఖ మంత్రి తుమ్మల నాగేశ్వరరావు దృష్టి సారించారు. తన మూడు రోజుల మలేషియా పర్యటనను ముగించుకుని హైదరాబాద్‌కు చేరుకున్న మంత్రి తుమ్మల నాగేశ్వరావు శనివారం మార్క్‌ఫెడ్, వ్యవసాయమార్కెటింగ్, అధికారులతో ధాన్యం, పత్తి ,ఇతర పంటల కొనుగోళ్ళ మీద పూర్తి స్థాయి సమీక్షా సమావేశం నిర్వహించారు. ఈ సందర్భంగా ముందుగా మార్క్ ఫెడ్ అధికారులతో సమావేశమైన మంత్రి ఖరీఫ్ కొనుగోళ్ళపై ఆరా తీశారు. పెసర కొనుగోళ్ళు పూర్తి కావచ్చాయని, ఇప్పటికే రూ. 8.03 కోట్లు విలువ గల 924.85 మెట్రిక్ టన్నులు కొనుగోలు చేశామని, ఇంకా ఒకటి రెండు మార్కెట్లలో మాత్రమే పెసరు పంట వస్తుందని మార్క్ ఫెడ్ ఎండి శ్రీనివాస్ రావు మంత్రికి వివరించారు. అంతేకాకుండా రూ.35.86 కోట్లు వెచ్చించి 4,793 రైతుల వద్ద నుండి 7330.50 మెట్రిక్ టన్నులు సోయాచిక్కుడు కొనుగోలు చేశామని, ఇంకా 50 వేల టన్నులు వచ్చే మార్కెట్లకు అవకాశాముందని మార్కెఫెడ్ అధికారులు తెలిపారు. మంత్రి తుమ్మల నాగేశ్వరావు మాట్లాడుతూ పంట కొనుగోలు పూర్తి కాగానే, ఎక్కడ ఏ మార్కెట్లలో ఎక్కువ రేటు ఉందో విచారించి, తరలించే విధంగా ప్రణాళిక సిద్ధం చేసుకోవాలని, తద్వారా మార్క్ ఫెడ్ ఆదాయం పెంచే విధంగా చూడాలని అధికారులను ఆదేశించారు. ఎరువుల కొనుగోలు, అమ్మకాలకు సంబంధించి ప్రతిఏటా మార్క్ ఫెడ్‌కు నిర్వహణ ఖర్చులు, రవాణా ఖర్చులను సహేతుక పద్ధతుల ద్వారా నిర్వహించి, ప్రతి ఏటా పెరిగే ఖర్చుల భారాన్ని తగ్గించే విధంగా ప్రయత్నించాలని, రైతులకు ఇబ్బంది రాకుండా వచ్చే యాసంగిలో కూడా ఎరువుల సరఫరా సక్రమంగా అయ్యేటట్లు చూడాలని మంత్రి సూచించారు.

పత్తికి కచ్చితంగా మద్దతు ధర కల్పించాలి

రాష్ట్రంలో పత్తి కనీస మద్దతు ధర కార్యకలాపాలపై మంత్రి తుమ్మల నాగేశ్వరరావు మార్కెటింగ్ డైరెక్టర్ ఉదయ్ కుమార్‌తోపాటు మార్కెటింగ్ అధికారులతో సమీక్షా సమావేశం నిర్వహించారు. పత్తి కొనుగోళ్లు పారదర్శకంగా నిర్వహించడం తోపాటు రైతులకు అవసరమైన మద్దతు ధర అందేలా చూడాలని అధికారులను ఆదేశించిన మంత్రి తుమ్మల ఇందుకు సంబంధించి పలు సూచనలు చేశారు. పత్తి మద్దతు ధర కొనుగోలుకు సంబంధించి నాణ్యత ప్రమాణాలపై రైతులకు మార్కెట్ యార్డుల నందు కొనుగోలు కేంద్రాల వద్ద నిరంతరము అవగాహన కల్పించాలన్నారు. మార్కెటింగ్ అధికారులు ఉన్నతాధికారులు నిరంతరం ఆయా మార్కెట్ యార్డులలో కొనుగోలు కేంద్రాలకు వెళ్లి రైతులకు ఎలాంటి ఇబ్బందులు కలగకుండా నిబంధనల ప్రకారం పత్తిని కొనుగోలు జరిగేలా చూడాలని అధికారులకు ఆదేశాలు జారీ చేశారు. పత్తి రైతులు తేమ విషయంలో పడుతున్న ఇబ్బందులను సిసిఐ సిఎండి మాట్లాడి వారి దృష్టికి తీసుకెళ్లాలని, పత్తిలో తేమశాతం ఎక్కువ ఉన్నా కూడా సిసిఐ వారే కొనుగోలు చేసేలా చూడాలని ఆదేశించారు. పత్తి రైతులకు అవసరమైన మద్దతు అందించి, వారి సంక్షేమానికి ప్రభుత్వం కట్టుబడి ఉందని మంత్రి తుమ్మల నాగేశ్వరరావు స్పష్టం చేశారు. ధాన్యపు కొనుగోలు ఆరంభమైనందున, అన్ని కొనుగోలు కేంద్రాలలో అవసరమైనంత మేర టార్పలిన్ అందుబాటులో ఉంచాలని, డ్రైయర్లు, ప్యాడీ క్లీనర్లు, సన్నబియ్యం నిర్ధారణ చేసే పరికరాలు ప్రతీ కొనుగోలు కేంద్రానికి చేరాయా, లేదా అనేది సరిచూసుకోవాలని అడిషనల్ డైరెక్టర్లు, జాయింట్ డైరెక్టర్లను మంత్రి ఆదేశించారు.

ఇందిరమ్మ ఇళ్ల లబ్ధిదారుల ఎంపికకు ప్రత్యేక యాప్

ప్రజాపక్షం/హైదరాబాద్ : స్థలం ఉండి కూడ సొంతింటిని కట్టులేకపోతున్న నిరుపేదలకు ఆర్థిక సహాయం అందించడం ద్వారా వారి సొంతింటి కలను ప్రభుత్వం త్వరలో నిజం చేయబోతోందని రెవెన్యూ, గృహ నిర్మాణ శాఖ మంత్రి పొంగులేటి శ్రీనివాస్‌రెడ్డి అన్నారు. త్వరలోనే రాష్ట్రంలో ఇందిరమ్మ ఇండ్ల పథకాన్ని ప్రారంభిస్తామని, ఇందుకు కావాల్సిన ఏర్పాట్లు తుది దశకు చేరుకున్నాయని వెల్లడించారు. అంతేకాకుండా రాష్ట్రంలో ఇందిరమ్మ ఇళ్ల లబ్ధిదారుల ఎంపికకు ప్రత్యేక యాప్ ను రూపొందించామని, వచ్చే వారంలో ఈ యాప్ అందుబాటులోకి రానుందని మంత్రి తెలిపారు. శనివారం సచివాలయంలోని మంత్రి పొంగులేటి శ్రీనివాస్ రెడ్డి తన కార్యాలయంలో యాప్‌ను పరిశీలించారు.ఈ సందర్భంగా మంత్రి మాట్లాడుతూ లబ్దిదారుల ఎంపిక పారదర్శకంగా ఉంటుందని , రాజకీయ పార్టీలు, ప్రాంతాలకు అతీతంగా అర్హులైన ప్రతి ఒక్కరికి ఇందిరమ్మ ఇండ్లు ఇస్తామని తెలిపారు. లబ్దిదారుల ఎంపిక కోసం రూపొందించిన యాప్‌లో అధికారులకు స్వల్ప మార్పులు, చేర్పులు సూచించామని, వాటిని సరిచేసి వచ్చే వారంలో దీనిని అందుబాటులోకి తీసుకురానున్నారని తెలిపారు. గ్రామీణ ప్రాంతాల ప్రజలను దృష్టిలో పెట్టుకొని యాప్‌లో తెలుగు వెర్షన్ ఉండేలా చూడాలని అధికారులకు సూచించామని చెప్పారు. లబ్దిదారుల ఎంపిక నుంచి ఇందిరమ్మ ఇండ్లు పూర్తయ్యేవరకు సాంకేతిక పరిజ్ఞానాన్ని వీలైనంతవరకు వాడుకోవాలని అధికారులను ఆదేశించారు. ఇళ్లు లేని ప్రతి పేదవానికి ఇందిరమ్మ ఇల్లు నిర్మించి ఇవ్వడమే ఇందిరమ్మ ప్రభుత్వ లక్ష్యమని, దీనిని దృష్టిలో పెట్టుకొని అధికార యంత్రాంగం పని చేయాలన్నారు. ఈ సమావేశంలో సత్తుపల్లి ఎంఎల్ఏ మట్టా రాగమయి, హౌసింగ్ సెక్రటరీ జ్యోతి బుద్ధ ప్రకాష్ తదితరులు పాల్గొన్నారు.

నవంబర్ 15లోగా సలహాలు, సూచనలు ఇవ్వండి

వర్కింగ్ జర్నలిస్టులకు అక్రిడిటేషన్ కార్డుల మంజూరుకు మార్గదర్శకాలు రూపొందించడానికి నియమించిన ప్రత్యేక కమిటీ విజ్ఞప్తి

మీడియా అకాడమీ చైర్మన్ కె.శ్రీనివాస్‌రెడ్డి అధ్యక్షతన జరిగిన ప్రత్యేక కమిటీ తొలి సమావేశం

ప్రజాపక్షం/హైదరాబాద్: తెలంగాణ రాష్ట్రంలోని వర్కింగ్ జర్నలిస్టులకు అక్రిడిటేషన్ కార్డుల మంజూరుకు అవసరమైన విధి విధానాలు, మార్గదర్శకాలు రూపొందించడానికి జర్నలిస్టు యూనియన్‌లు, అసోసియేషన్‌లు, ప్రెస్‌క్లబ్‌లు, వ్యక్తులు రాతపూర్వకమైన సలహాలు, సూచనలను నవంబర్ 15 వ తేదీలోగా సమాచార, పౌర సంబంధాల శాఖ జాయింట్ డైరెక్టర్ (ఎంఆర్)కు అందజేయాలని రాష్ట్ర ప్రభుత్వం ఏర్పాటు చేసిన ప్రత్యేక కమిటీ కోరింది. ప్రత్యేక కమిటీ ప్రథమ సమావేశం శనివారం బూర్గుల రామకృష్ణారావు భవనం(బిఆర్‌కెభవన్)లో జరిగింది. తెలంగాణ రాష్ట్ర మీడియా అకాడమీ చైర్మన్ కె.శ్రీనివాస్‌రెడ్డి అధ్యక్షతన జరిగిన ఈ సమావేశంలో కమిటీ సభ్యులు కె.శ్రీనివాస్ (ఆంధ్రజ్యోతి ఎడిటర్), ఎంఎల్సి అమీర్ అలీఖాన్ (సియాసత్ న్యూస్ ఎడిటర్), ఆర్. రవికాంత్‌రెడ్డి (ది హిందూ పొలిటికల్ ఎడిటర్), కె.నరహరి (సీనియర్ ఫొటో జర్నలిస్ట్), రాష్ట్ర సమాచార పౌర సంబంధాల శాఖ జాయింట్ డైరెక్టర్ డిఎస్.జగన్ పాల్గొన్నారు. సమావేశంలో రాష్ట్ర హైకోర్టు తీర్పులు, నూతన మార్గదర్శకాలు, వివిధ రాష్ట్రాలలో అమలులో ఉన్న అక్రిడిటేషన్ కమిటీ నిబంధనలను, ప్రింట్, ఎలక్ట్రానిక్ మీడియాతో పాటు ఇతర మీడియాలకు అక్రిడిటేషన్‌ల అంశాలపై ప్రాథమికంగా చర్చించారు. రాష్ట్రంలో నూతన మార్గదర్శకాలపై జర్నలిస్టు యూనియన్‌లు, అసోసియేషన్‌లు, ప్రెస్‌క్లబ్‌లు, వ్యక్తుల నుండి రాతపూర్వకమైన సలహాలు, సూచనలను ప్రత్యేక కమిటీ ఆహ్వానించింది. నవంబర్ 15లోగా వాటిని సమాచార పౌర సంబంధాల శాఖ జాయింట్ డైరెక్టర్ (ఎంఆర్)కు అందజేయాలని కమిటీ కోరింది.

నవంబర్ 30 నుంచి డిసెంబర్ 1వరకు హన్మకొండలో ఐఎఎల్ రాష్ట్ర ద్వితీయ మహాసభలు

ఐఎఎల్ రాష్ట్ర ప్రధాన కార్యదర్శి బొమ్మగాని ప్రభాకర్

ప్రజాపక్షం/హైదరాబాద్: ఇండియన్ అసోసియేషన్ ఆఫ్‌లాయర్స్ తెలంగాణ రాష్ట్ర ద్వితీయ మహాసభలు నవంబర్ 30 నుంచి డిసెంబర్ 1వ తేదీవరకు హన్మకొండలో నిర్వహించనున్నట్లు ఐఎఎల్ రాష్ట్ర ప్రధాన కార్యదర్శి బొమ్మగాని ప్రభాకర్ తెలిపారు. శనివారం హైదరాబాద్‌లోనిఐఎఎల్ రాష్ట్ర కార్యాలయంలో బార్ కౌన్సిల్ సభ్యులు దుస్సా జనార్ధన్ అధ్యక్షతన ఇండియన్ అసోసియేషన్ ఆఫ్ లాయర్స్ రాష్ట్ర సమితి సమావేశం జరిగింది. ఈ సందర్భంగా ఐఎఎల్ రాష్ట్ర ప్రధాన కార్యదర్శి బొమ్మగాని ప్రభాకర్ మాట్లాడుతూ దేశంలో ప్రజాస్వామ్యాన్ని రాజ్యాంగాన్ని సెక్యులరిజాన్ని రక్షించడంలో ప్రజా పోరాటాలలో న్యాయవాదులది కీలక పాత్ర ఉండాలని, ఐఎఎల్ ఆ పాత్రను సమర్థవంతంగా నిర్వహిస్తోందని తెలిపారు. రాష్ట్రంలో న్యాయవాదుల మీద దాడులు పెరిగిపోతున్నాయని న్యాయ రక్షణ కోసం వృత్తిపరమైన బాధ్యతలను నిర్వహిస్తున్న న్యాయవాదులకు రక్షణ చట్టం తక్షణమే తీసుకురావాల్సిన అవసరముందన్నారు. అదేవిధంగా వివిధకోర్టుల్లో న్యాయవాదులతో పాటు జూనియర్ అడ్వకేట్లు, మహిళా అడ్వకేట్లు సమస్యలను ఐఎఎల్ రాష్ట్ర మహాసభల్లో చర్చించడంతో పాటు సెమినార్ నిర్వహించనున్నామని ఈ సెమినార్‌లో రాష్ట్ర హైకోర్టు జడ్జిలు, ఐఎల్ నాయకులు పాల్గొనున్నారని వెల్లడించారు. దుస్సా జనార్ధన్ మాట్లాడుతూ ఎంతో చరిత్ర కలిగినఐఎఎల్ రాష్ట్ర మహాసభలను ఘనంగా నిర్వహించడానికి భారీ ఏర్పాటు జరుగుతున్నాయని, న్యాయవాదులందరు పెద్ద ఎత్తున పాల్గొనున్నారని తెలిపారు. ఈ సమావేశంలో ఐఎఎల్ నా యకుల ఉదయ భాస్కర్, భీమనపల్లి శ్రీనివాస్, కెవిఎల్, శేషగిరిరావు, జయ శ్రీనివాస్, వి.రాములు, లతీఫ్, ప్రభాకర్, బొమ్మగాని శ్రీనివాస్, మురళీ, రాంమూర్తి, లీలా కుమారి, దామోదర్, రమున, వెంకటరమణారెడ్డి, ఉదయ్ శంకర్, వెంకటరెడ్డి, వెంకటేష్ తదితరులు పాల్గొన్నారు.

ఎమ్మెల్యే గంగులకు చాడ పరామర్శ

ప్రజాపక్షం/కరీంనగర్ ప్రతినిధి : మాజీ మంత్రి, కరీంనగర్ ఎమ్మెల్యే గంగుల కమలాకర్ మాతృమూర్తి లక్ష్మి నర్సమ్మ ఇటీవల మృతి చెందడంతో శనివారం కరీంనగర్‌లోని గంగుల ఇంటికి వెళ్లి లక్ష్మి నర్సమ్మ చిత్రపటానికి సిపిఐ జాతీయ కార్యవర్గ సభ్యుడు, మాజీ ఎమ్మెల్యే చాడ వెంకటరెడ్డి పూలమాల వేసి నివాళులర్పించారు. అనంతరం గంగుల వెంకన్న, సుధాకర్, కమలాకర్‌లను పరామర్శించారు. ఈ సంధర్భంగా వెంకటరెడ్డి మాట్లాడుతూ కమలాకర్ తల్లిదండ్రులు గంగుల మల్లయ్య లక్ష్మి నర్సమ్మ ఎంతో కష్టపడి పైకి ఎదిగారని, వెల్గటూరు మండలం పైడిపల్లి గ్రామానికి చెందిన వీరు ఆ గ్రామ అభివృద్ధి కోసం అక్కడి ప్రజలకు సేవ చేయాలనే సంకల్పంతో లక్ష్మీ నర్సమ్మ ప్రత్యక్ష ఎన్నికల్లో పాల్గొని నాడు గ్రామ సర్పంచ్‌గా ఎన్నికై ప్రజలకు ఎంతో సేవ చేశారని గుర్తు చేశారు. అనంతరం కుటుంబ పోషణ, పిల్లల భవిష్యత్తు కోసం కరీంనగర్‌లో స్థిరపడ్డారని, వారి కుమారులు వ్యాపార, ప్రజా రంగాల్లో రాణించారంటే అందుకు లక్ష్మి నర్సమ్మ కృషి ఎంతో ఉందన్నారు. కుమారుల ఎదుగుదలను చూసి ఎంతో సంతోషించేదని, అలాంటి మాతృమూర్తి మరణం వారి కుటుంబానికి ఎంతో తీరని లోటు అన్నారు. వారి మృతి పట్ల ప్రగాఢ సంతాపం తెలియజేస్తూ వారి కుటుంబానికి సానుభూతి తెలియజేస్తున్నట్లు వెంకటరెడ్డి తెలిపారు. నివాళులర్పించిన వారిలో సిపిఐ జిల్లా కార్యవర్గ, కౌన్సిల్ సభ్యులు బోయిని అశోక్, పైడిపల్లి రాజు, బూడిద సదాశివ ఉన్నారు.

డిగ్రీ చేసిన టీచర్లందరికీ ఎమ్మెల్సీ ఎన్నికలల్లో ఓటు హక్కు ఉండాలి

హైకోర్టులో పిల్ దాఖలు

ప్రజాపక్షం/హైదరాబాద్: రాష్ట్రంలోని ప్రాథమిక, ప్రాథమికోన్నత పాఠశాలల్లో పనిచేస్తున్న ఉపాధ్యాయులకు ఎమ్మెల్సీ (ఉపాధ్యాయుల) ఎన్నికల్లో ఓటు హక్కు కల్పించాలని కోరుతూ హైకోర్టులో ప్రజాహిత వ్యాజ్యం (పిల్) దాఖలైంది. యాదాద్రి భువనగిరి జిల్లా బొమ్మల రామారం మండలం బండకాడిపల్లికి చెందిన సెకండరీ గ్రేడ్ టీచర్ బీమనబోయిన కృష్ణమూర్తి దాఖలు చేసిన పిల్‌ను శుక్రవారం ప్రధాన న్యాయమూర్తి జస్టిస్ అలోక్ అరాధే, జస్టిస్ ఎల్.శ్రీనివాస రావులతో కూడిన ద్విసభ్య ధర్మాసనం విచారణ చేపట్టింది. రాబోయే టీచర్స్ కా నిస్టెన్సీ ఎమ్మెల్సీ ఎన్నికలకు ప్రాథమిక, ప్రాథమికోన్నత పాఠశాలల్లో పనిచేసే ఉపాధ్యాయులను ఓటర్లు గా పరిగణించేలా కేంద్ర ఎన్నికల సంఘం రాష్ట్ర ప్రధాన ఎన్నికల అధికారికి ఉత్తర్వులు జారీ చేయాలని పిటిషనర్ తరపు న్యాయవాది చిక్కుడు ప్రభాకర్ కోరారు. డిగ్రీ చేసినప్పటికీ ప్రైమరీ, అప్పర్ ప్రైమరీ టీచర్లకు ఓటు హక్కు కల్పించకపోవడం రాజ్యాంగ వ్యతిరేకమన్నారు. హైస్కూల్ టీచర్లతో సమానంగా పనిచేస్తున్నారని, వాళ్లకు మాదిరిగానే ప్రైమరీ, అప్పర్ ప్రైమరీ టీచర్లకు కూడా డిగ్రీలు ఉన్నాయని, అయినా ఓటు హక్కు కల్పించకపోవడం వివక్షకిందకే వస్తుందన్నారు. టీచర్ల నియోజకవర్గ ఎమ్మెల్సీ ఎన్నికల్లో ప్రైమరీ, అప్పర్ ప్రైమరీ టీచర్లకు కూడా ఓటు హక్కు కల్పించాలని కోరారు. ప్రజాప్రాతినిధ్య చట్టానికి విరుద్ధమన్నారు. దీనిపై ఎన్నికల సంఘం తరపున్యా యవాది స్పందిస్తూ, పిటిషనర్ ఆ చట్టంలోని నిబంధన 27(3) (బి) సెక్షన్‌ను సవా లు చేయలేదని, పిల్‌లో ఉత్తర్వులు జారీ అవసరం లేదన్నారు. దీనిపై ప్రభాకర్ స్పం దిస్తూ, ఆ సెక్షన్‌ను ప్రశ్నిస్తూ పిల్‌ను సవరించేందుకు అనుమతించాలని కోరారు. ఇందు కు అనుమతిచ్చిన ధర్మాసనం తదుపరి విచారణను వాయిదా వేసింది.

ఫిరాయింపు ఎంఎల్ఎలు కాంగ్రెస్‌లోకి ప్రేమతో రాలేదు : మధుయాష్కీ

ప్రజాపక్షం/జగిత్యాల ప్రతినిధి : పార్టీ ఫిరాయించిన ఎంఎల్ఎలు కాంగ్రెస్‌లోకి ప్రేమతో రాలేదని వాళ్ల అక్రమాస్థులను కాపాడుకోవడానికి వచ్చారని టిపిసిసి ప్రచార కమిటీ చైర్మన్ నిజమాబాద్ మాజీ ఎంపి మధుయాష్కీ గౌడ్ జగిత్యాల సంచలన వ్యాఖ్యాలు చేశారు. పట్టభద్రుల ఎంఎల్‌సి తాటి పర్తి జీవన్‌రెడ్డి అనుచరుడు కాంగ్రెస్ నాయకుడు ఇటీవల దారుణ హత్యకు గురికాగా శనివారం జగిత్యాలలోని జీవన్‌రెడ్డి ఇంటికి వెళ్లి ఆయనను బుజ్జగించి, గంగారెడ్డి కుటుంబ సభ్యులను పరామర్శించారు. ఈ సందర్భంగా ఎంఎల్‌సి జీవన్‌రెడ్డి, ప్రభుత్వ విప్‌లు అడ్లూరి లక్ష్మణ్‌కుమార్, ఆది శ్రీనివాస్‌లతో కలసి మధుయాష్కీ మీడియాతో మాట్లాడారు. రాష్ట్రంలో కాంగ్రెస్ అధికారంలోకి వచ్చాక ఏడాదిలోగా ప్రభుత్వాన్ని కుల గొడతానని ఆభద్రతకు గురిచేస్తున్న బిజెపి, బిఆర్ఎస్ పార్టీలు చేస్తున్న దుష్ప్రచారణం వల్ల కాంగ్రెస్‌లో చేరేందుకు ఆసక్తిగా ఉన్న ఎంఎల్ఎలను పార్టీలో చేర్చుకున్నామని మధుయాష్కీ తెలిపారు. వారిని కాంగ్రెస్ పార్టీ బలోపేతం కోసం చేర్చుకోలేదని

ఫోకస్

జో రూట్.... ఓల్డ్ ఈజ్ గోల్డ్

జో రూట్

పాకిస్తాన్‌తో జరిగిన టెస్టు సిరీస్‌ను ఇంగ్లాండ్ 1–2 తేడాతో చేజార్చుకున్నప్పటికీ, మొదటి టెస్టులో జో రూట్ ప్రతిభ, ఆ జట్టుకు చిరస్మరణీయమైన విజయాన్ని సాధించిపెట్టింది. విదేశీ గడ్డపై క్లీన్‌స్వీప్ కాకుండా పరువు దక్కించుకోగలిగింది. సాధారణంగా క్రికెటర్లు తమతమ కెరీర్ ప్రారంభంలో లేదా మధ్యలో అద్భుతమైన ఫామ్‌లో ఉంటారు. చివరి దశలో క్రమంగా వారి దక్షత క్షీణిస్తుంది. కానీ, ఇంగ్లాండ్ సీనియర్ ఆటగాడు జో రూట్ ఇందుకు పూర్తి భిన్నంగా చక్కటి ప్రతిభ కనబరిచాడు. కెరీర్‌లో అత్యధిక స్కోరును పాకిస్తాన్‌తో, ముల్తాన్ వేదికగా ఈ నెల 7 నుంచి 11 వరకు జరిగిన మొదటి టెస్టులో సాధించాడు. 147వ టెస్టు ఆడుతున్న అతను, మొదటి ఇన్నింగ్స్‌లో 375 బంతులు ఎదుర్కొని, 17 బౌండరీలతో 262 పరుగులు సాధించాడు. టెస్టు కెరీర్‌లో అతనికి ఇదే అత్యధిక స్కోరు. హారీ బ్రూక్స్‌తో కలిసి అతను నాలుగో వికెట్‌కు 454 పరుగుల రికార్డు భాగస్వామ్యాన్ని అందించాడు. ఇంగ్లాండ్‌కు టెస్టు క్రికెట్‌లో ఇదే అత్యధిక భాగస్వామ్యం. ఇంతకు ముందు కొలిన్ కౌడ్రే, పీటర్ మే 414 పరుగులతో నెలకొల్పిన రికార్డును జో రూట్, హారీ బ్రూక్స్ అధిగమించారు. 2012లో కేప్‌టౌన్‌లో శ్రీలంకపై దక్షిణాఫ్రికా ఆటగాడు జాక్వెస్ కాలిస్ 224 పరుగులు చేశాడు. అతనికి అది 150వ టెస్టు. వందకు మించి టెస్టులు ఆడిన తర్వాత కెరీర్ అత్యధిక స్కోరు సాధించడంలో కాలిస్ తర్వాతి స్థానం జో రూట్‌కు దక్కుతుంది. శ్రీలంక మాజీ కెప్టెన్ కుమార సంగక్కర తన 122వ టెస్టు (2014)లో బంగ్లాదేశ్‌పై ఏకంగా 319 పరుగులు చేశాడు. అయితే, అతని కంటే ఎక్కువ టెస్టుల్లో రూట్ తన కెరీర్‌లో అత్యుత్తమ బ్యాటింగ్ ప్రతిభ కనబరిచాడు. భారత బ్యాటింగ్ దిగ్గజం సచిన్ తెండూల్కర్ 2004లో ఆడిన తన 119వ టెస్టులో, ఢాకాలో బంగ్లాదేశ్‌పై 248 పరుగుల తన అత్యధిక వ్యక్తిగత స్కోరును సాధించాడు.

కెరీర్‌లో లేటుగా రాణించి, అత్యధిక పరుగులు సాధించిన బ్యాట్స్‌మెన్ మాదిరిగానే, కొంత మంది బౌలర్లు కూడా తమతమ కెరీర్‌లో చాలా ఆలస్యంగా కెరీర్ బెస్ట్ బౌలింగ్‌తో రాణించారు. ఇటీవల రిటైరైన జేమ్స్ ఆండర్సన్ (ఇంగ్లాండ్) తన 129వ టెస్టులో గొప్పగా రాణించాడు. 2017 సెప్టెంబర్‌లో, లార్డ్స్ మైదానంలో వెస్టిండీస్‌తో జరిగిన టెస్టులో అతను కేవలం 42 పరుగులిచ్చి ఏడు వికెట్లు పడగొట్టాడు. టెస్టు కెరీర్‌లో అతనికి అదే అత్యుత్తమ బౌలింగ్. ఇంగ్లండ్‌కే చెందిన అలిస్టర్ కుక్ చాలా అరుదైన రికార్డును తన ఖాతాలో వేసుకున్నాడు. 2014లో ట్రెంట్‌బ్రిడ్జి వేదికగా భారత్‌తో జరిగిన మ్యాచ్‌లో అతను ఇశాంత్ శర్మను అవుట్ చేశాడు. టాప్ ఆర్డర్ బ్యాట్స్‌మన్‌గా ఇంగ్లాండ్‌కు అత్యుత్తమ సేవలు అందించిన కుక్ చాలా అరుదుగా బౌలింగ్ చేసేవాడు. కెరీర్‌లో అతనికి లభించిన ఏకైక వికెట్ అదే. ఆ వికెట్ తీసుకున్న మ్యాచ్ కుక్ టెస్టు క్రికెట్‌లో 105వది కావడం విశేషం.

ఆండర్సన్

కుస్తీ పండుగ..

క్రీడ

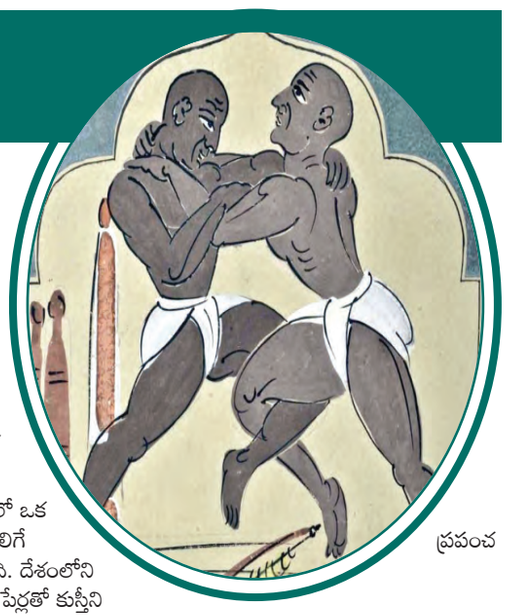

అల్బానియాలోని తిరానా ప్రపంచ కుస్తీ పండుగకు ముస్తాబైంది. ఈనెల 28వ తేదీ సోమవారం నుంచి 31వ తేదీ గురువారం జరిగే ప్రపంచ రెజ్లింగ్ చాంపియన్‌షిప్స్ మెగా పోటీలకు ఆతిథ్యం ఇవ్వనుంది. పురుషులకు ఫ్రీస్టయిల్, గ్రీకో రోమన్, మహిళలకు ఫ్రీస్టయిల్ విభాగాల్లో పోటీలు ఉంటాయి. పురుషుల విభాగం ఫ్రీస్టయిల్‌లో 61, 70, 79, 92, గ్రీకో రోమన్‌లో 55, 63, 72, 82 కిలోల ఈవెంట్స్‌ను నిర్వహిస్తారు. అదే విధంగా మహిళలకు ఫ్రీస్టయిల్‌లో 55, 59, 65, 72 కిలోల డివిజన్లలో పోటీలు నిర్వహిస్తారు. యునైటెడ్ వరల్డ్ రెజిల్లింగ్ (యుడబ్ల్యుడబ్ల్యు) ఆధ్వర్యంలో జరిగే ఈ మెగా ఈవెంట్‌లో, 2024 పారిస్ ఒలింపిక్స్‌లో పాల్గొన్న వారు అనర్హులు. వారిని మినహాయించి, మిగతా రెజ్లరర్లు ఈ చాంపియన్‌షిప్స్‌లో పోటీపడే అవకాశం ఉంటుంది.

రెజ్లింగ్‌కు శతాబ్దాల చరిత్ర

రెజ్లింగ్ లేదా కుస్తీ.. ప్రపంచంలోనే అత్యంత పురాతనమైన క్రీడల్లో ఒకటి. దీనికి శతాబ్దాల చరిత్ర ఉంది. మన దేశంలోనూ కుస్తీ లేదా మల్లయుద్ధంగా పిలిచే ఈ క్రీడ ప్రస్తావన అటు చరిత్రలో.. ఇటు ఇతిహాసాల్లోనూ ఉంది. శీరారక దృఢత్వానికి ఒక వ్యాయామంగా కుస్తీని పేర్కొంటారు. కేవలం శారీరకబలమేగాక, తెలివి, సమయస్ఫూర్తి కూడా అవసరమని దారాసింగ్ వంటి రెజ్లర్లు నిరూపించారు. మన దేశంలో టర్కో–మంగోల్ సంతతికి చెందిన మొఘల్ పాలనలో, ఇరానియన్, మంగోలియన్ సంప్రదాయాలు కూడా వచ్చి చేరాయి. ఇవి భారత కుస్తీతో జత కలిసి, ఆధునిక 'పెహల్వానీ'గా రూపాంతరం చెందింది. కుస్తీని ఉత్తర భారతంలో 'దంగల్' అని కూడా పలుస్తారు. పంజాబ్, హర్యానా రాష్ట్రాల్లో కుస్తీ పోటీలు వృత్తాకారంలో ఉన్న కోర్టులో నిర్వహిస్తారు. ఈ రింగ్‌ను 'అఖారా' అని పిలుస్తారు. పోటీపడిన వారిలో ఒక మల్లయోధుడి వీపు నేలకు తలిగే వరకూ పోటీ కొనసాగుతుంది. దేశంలోని వివిధ ప్రాంతాల్లో, వేరువేరు పేర్లతో కుస్తీని కొద్దిపాటి మార్పులతో నిర్వహిస్తారు. కేరళలో గట్టా గుస్తీగా పేర్కొనే సాధారణ రెజ్లింగ్ కొనసాగుతుంది. మిగోరంలో సంప్రదాయ కుస్తీ శైలికి 'ఇన్బువాన్' అని పేరు. దక్షిణాసియా జానపద కుస్తీలో వ్యక్తుల మధ్యకాకుండా, జట్ల మధ్య జరుగుతుంది. కబడ్డీ క్రీడా ఈ విధానం నుంచే ఉద్భవించిందని అంటారు. కాగా, నాగాలాండ్‌లో సంప్రదాయ కుస్తీని 'కెనే' అని పిలుస్తారు. ప్రస్తుతం పాకిస్తాన్‌లో ఉన్న సింధ్‌తోపాటు, గుజరాత్‌లోని పలు ప్రాంతాల్లో కుస్తీని 'మలాఖ్రా' అని వ్యవహరిస్తారు. మల్లయుద్ధం అనే పదం దాదాపు దేశంలోని అన్ని ప్రాంతాల్లోనూ వినిపిస్తుంది. తమిళనాడులో 'మాల్యుతం' అని పిలిచినా, మణిపూర్‌లో 'ముక్నా'గా వ్యవహరించినా కుస్తీ మూల విధానాల్లో పెద్దగా మార్పు లేదు. మొఘల్ శైలిలో జరిగే కుస్తీని 'పెహల్వానీ'గా పేర్కొంటారు. అందుకే, కుస్తీ వీరుడిని పెహల్వాన్ అని పిలవడం రివాజు. పిడికిళ్లను ఆయుధంగా చేసుకొని జానపద కుస్తీ రూపాన్ని 'వజ్రముష్టి'గా పేర్కొంటారు. బాక్సింగ్‌కు ఇది మాతృక అన్నది కొంత మంది వాదన.

రెజ్లింగ్‌లో మన దేశం..

భారత్ వివిధ ప్రాంతీయ, అంతర్జాతీయ వేదికలపై కుస్తీ పోటీల్లో పాల్గొంది. పతకాలు సాధించింది. ఒలింపిక్స్‌లో మనకు ఇప్పటి వరకూ స్వర్ణం రాలేదు. 2 రజతం, 6 కాంస్యంతో మొత్తం 8 పతకాలు దక్కాయి. ప్రపంచ రెజ్లింగ్ చాంపియన్‌షిప్స్ 1904లో ప్రారంభమైనప్పటికీ, భారత్ స్వాతంత్ర్యం పొందిన తర్వాత 1961 వరకూ బోణీ చేయలేకపోయింది. ఆ ఏడాది యొకొహామా (జపాన్)లో జరిగిన పోటీల్లో పురుషుల 67 కిలోల విభాగంలో ఉదయ్ చంద్ కాంస్య పతకం సాధించాడు. అదే వరల్డ్ చాంపియన్‌షిప్స్‌లో భారత్‌కు తొలి పతకం. కాగా, తొలి స్వర్ణాన్ని సుశీల్ కుమార్ అందించాడు. 2010లో, మాస్కో (రష్యా) వేదికగా జరిగిన పోటీల్లో అతను 66 కిలోల ఫ్రీస్టయిల్ ఈవెంట్‌లో స్వర్ణాన్ని అందుకున్నాడు. ఆ తర్వాత ఇప్పటి వరకూ భారత్‌కు ప్రపంచ చాంపియన్‌షిప్స్‌లో స్వర్ణం ఎంతమావిగానే మారింది. ప్రపంచ చాంపియన్‌షిప్స్‌లో ఒక స్వర్ణం, 5 రజతం, 17 కాంస్యాలతో 23 మెడల్స్ సాధించింది. ఆసియా క్రీడల్లో 11 స్వర్ణం, 15 రజతం, 19 కాంస్యాలతో మొత్తం 65 పతకాలు తన ఖాతాలో వేసుకుంది. ఆసియా రెజ్లింగ్ చాంపియన్‌షిప్స్‌లో 25 స్వర్ణం, 82 రజతం, 137 కాంస్యంసహా 244 పతకాలు గెల్చుకుంది. కామన్వెల్త్ గేమ్స్ విషయానికి వస్తే 49 స్వర్ణం, 99 రజతం, 26 కాంస్యాలతో 114 పతకాలు కైవసం చేసుకుంది. మొత్తం మీద ఇప్పటి వరకూ భారత్ సాధించిన పతకాలు 453. వీటిలో 86 స్వర్ణం, 143 రజతం, 224 కాంస్య పతకాలు ఉన్నాయి.

1961లో తొలి పతకం..

పోటీ కోసం జిలుకు

(గ్రూప్స్‌కు సిద్ధమవుతున్న వారికోసం)

- ప్రపంచంలో అతిపెద్ద పక్షి ఏది?
  నిప్పుకోడి.
- 'ఫాదర్ ఆఫ్ కంప్యూటర్స్' అని ఎవరిని పిలుస్తారు?
  చార్లెస్ బాబేజ్.
- పారిశ్రామిక విప్లవం ఏ సంవత్సరంలో ప్రారంభమైంది?
  పారిశ్రామిక విప్లవం సాధారణంగా 18వ శతాబ్దం చివరిలో ప్రారంభమైనట్లు పరిగణించబడుతుంది.
- కెనడా కరెన్సీ అంటే ఏమిటి?
  కెనడియన్ డాలర్.
- 'ప్రైడ్ అండ్ ప్రిజుడీస్' ఎవరు రాశారు?
  జేన్ ఆస్టెన్.
- ఈజిప్టు రాజధాని ఏది?
  కైరో.
- భౌతిక శాస్త్రంలో నోబెల్ బహుమతి పొందిన మొదటి మహిళ ఎవరు?
  మేరీ క్యూరీ.
- సౌదీ అరేబియా కరెన్సీ ఏమిటి?
  సౌదీ రియాల్.
- రష్యన్ విప్లవం ఏ సంవత్సరంలో జరిగింది?
  1917.
- 'ది స్క్రీమ్' ఎవరు చిత్రించారు?
  ఎడ్వర్డ్ మంచ్.
- స్విట్జర్లాండ్ కరెన్సీ ఏమిటి?
  స్విస్ ఫ్రాంక్.
- వాటర్లూ యుద్ధం ఏ సంవత్సరంలో జరిగింది?
  1815.
- 'ఫాదర్ ఆఫ్ ది ఇంటర్నెట్' అని ఎవరిని పిలుస్తారు?
  వింటన్ సెర్ఫ్.
- దక్షిణాఫ్రికా రాజధాని ఏది?
  ప్రిటోరియా (పరిపాలన), కేప్ టౌన్ (లెజిస్లేటివ్), బ్లూమ్‌ఫోంటైన్ (న్యాయసంబంధం).
- 'ది ఒడిస్సీ' ఎవరు వ్రాసారు?
  హోమర్.
- బెర్లిన్ ఎయిర్‌లిఫ్ట్ ఏ సంవత్సరంలో జరిగింది?
  1948–1949.
- చైనా కరెన్సీ ఏమిటి?
  చైనీస్ యువాన్.
- గురుత్వాకర్షణ నియమాన్ని ఎవరు కనుగొన్నారు?
  సర్ ఐజాక్ న్యూటన్.
- మన సౌర వ్యవస్థలో అతిపెద్ద చంద్రుడు ఏది?
  గనిమీడ్ (బృహస్పతి యొక్క చంద్రుడు).
- యూరోపియన్‌యూనియన్(EU) ఏ సంవత్సరంలో ఉనికిలోకి వచ్చింది?
  1993.
- యుఎస్ఎలోని సౌత్ డకోటా రాజధాని ఏది?
  పియర్.
- రసాయన శాస్త్రంలో నోబెల్ బహుమతి పొందిన మొదటి మహిళ ఎవరు?
  మేరీ క్యూరీ.
- ఆస్ట్రేలియా కరెన్సీ ఏమిటి?
  ఆస్ట్రేలియన్ డాలర్.
- ఫ్రెంచ్ విప్లవం ఏ సంవత్సరంలో ప్రారంభమైంది?
  1789.
- 'గర్ల్ విత్ ఎ పెర్ల్ ఇయర్రింగ్' ఎవరు చిత్రించారు?
  జోహన్నెస్ వెర్మీర్.

కార్మికుల సమస్యలు పరిష్కరించాలి

ఎఐటియుసి రాష్ట్ర అధ్యక్షుడు రవిచంద్రన్

ప్రజాపక్షం/మెట్‌పల్లి: బిఆర్ఎస్ ప్రభుత్వం పెంచిన మున్సిపల్ కార్మికులకు రూ.1000 రూపాయిలు ఏడు నెలల బకాయిలు చెల్లించి (ఇఎస్ఐ) తక్షణమే అమలు చేయాలని ఎఐటి యుసి రాష్ట్ర అధ్యక్షులు కే రవిచంద్ర న్, కార్యదర్శి వి.జైపాల్ రెడ్డి డిమాండ్ చేశా రు. పట్టణంలో మున్సిపల్ కార్యాలయంలో కార్మికులతో శనివారం రాష్ట్ర అధ్యక్షులు రవి చంద్రన్, కార్యదర్శి జైపాల్ రెడ్డి, సమావేశమై మాట్లాడుతూ రావల్సిన బకాయిల గురి ంచి మాట్లాడి వారితో కలిసి మున్సిపల్ కమిషనర్ మోహన్ వినతి పత్రం అందజేశారు.వీరి జీతాలు 1నుండి 5 తారీకు లోపు జీతాలు రెవెన్యూకు సంబంధం లేకుం డా 010 హెడ్ ట్రెజరీ ద్వారా వేతనాలు అందజేయాలి. పండగపూట సెలవులు డిఎం ఏ సర్కులర్ ప్రకారం అమలు చేయాలన్నారు ఈ కార్యక్రమంలో ఎఐటియుసి జిల్లా ప్రధాన కార్యదర్శి ఎండి ఉస్మాన్, మున్సిపల్ కార్మిక అధ్యక్షులు లక్ష్మ ణ్, నాయకురాలు మధు రమ్మ, శ్రీకాం త్, సుమన్, వాజిద్, తోటి కార్మికులు తదితరులు పాల్గొన్నారు

సిపిఐ సీనియర్ నేత వి.నరసయ్య మృతి

ప్రజాపక్షం/మణుగూరు : మణుగూరు మండలం సమి తి సింగారం పంచాయతీ ఫైర్ స్టేషన్ బజార్ సిపిఐ సీని యర్ కార్యకర్త వేరుపుల నరసయ్య(85)మృతి చెందారు. విషయం తెలియగానే సిపిఐ రాష్ట్ర కార్యవర్గ సభ్యులు బి. అయోధ్య, సిపిఐ మణుగూ రు పట్టణ కార్యదర్శి దుగ్గాల సుధాకర్, జిల్లా సమితి సభ్యులు ఎస్ కే సర్వ ర్, రైతు సంఘం జిల్లా నాయకులు మంగ వీరయ్య, ఎఐటియుసి మణుగూ రు మండల కోశాధికారి కొత్తపల్లి సీతారాములు, మహిళా సమాఖ్య మండల కార్యదర్శి దుబ్బాక నిర్మల, ప్రమీల తదితరులు హాజరై ఎర్రజెండా కప్పి, పూలమాలవేసి ఘనంగా నివాళులర్పించారు. కుటుంబ సభ్యులను ఓదార్చారు. వీరి వెంట బోడ్డుపల్లి చంద్రమౌళి, యనమల సుధాకర్ పాల్గొన్నారు.

సమస్యలు లేని పట్టణంగా కొత్తగూడెంను తీర్చిదిద్దుతా

నిర్మాణాల్లో నాణ్యత లోపిస్తే ఉపేక్షించేది లేదు

ఎమ్మెల్యే కూనంనేని సాంబశివరావు

రూ.1.90కోట్ల అభివృద్ధి పనులకు శంకుస్థాపన

రూ.50లక్షలతో నిర్మించిన కమ్యూనిటీ హాల్‌లు ప్రారంభం

ప్రజాపక్షం/లక్ష్మీ దేవిపల్లి : అతి త్వరలోనే సమస్యలు లేని పట్టణంగా కొత్తగూడెంను తీర్చిదిద్దుతానని కొత్తగూడెం శాసనసభ్యులు కూనంనేని సాంబశివరావు అన్నారు.కొత్తగూడెం మున్సిపాలిటీ పరిధిలోని 14,28, 29, 26 వార్డుల్లో రూ.1.90లక్షల డిఎంఎఫ్ నిధులతో చేపట్టననున్న సిసి డ్రైన్‌ల నిర్మాణాలకు శనివారం కూనంనేని శంకుస్థాపన చేసి 26వ వార్డు పరిధిలో రూ. 50లక్షల వ్యయంతో నిర్మాణం పూర్తి చేసుకున్న కమ్యూనిటీ హాల్‌ను ప్రారంభించారు. ఈ సందర్భంగా కూనంనేని మాట్లాడుతూ కొత్తగూడెం మున్సిపాలిటీ పరిధిలోని ప్రతి వార్డులో పక్కారోడ్లు, డ్రైన్‌ల నిర్మాణం పక్కాగా పూర్తి చేస్తామని, ఇప్పటికే చాలా వార్డుల్లో అంతర్గత రోడ్లు పూర్తయ్యాయని, మిగిలిన రోడ్లు, బస్తి ప్రధాన రహదారులకు ప్రణాళిక సిద్ధం చేసి ప్రభుత్వానికి సమర్పించామని తెలిపారు. ప్రతి వార్డలో కమ్యూనిటీ హాల్, ఓపెన్‌జిమ్ములు ఏర్పాటుకు కృషి జరుగుతుందన్నారు. ఈ కార్యక్రమంలో సిపిఐ జిల్లా కార్యదర్శి షేక్ సాబీర్‌పాషా, మున్సిపాల్ చైర్‌పర్సన్ సీతామహాలక్ష్మి , మున్సిపాల్ కమీషనర్ శేషాంజన్‌స్వామి, డిఈ రవి, పబ్లిక్ హెల్త్ డిఈ శ్రీనివాస్, ఏఈ నవ్యజ్యోతి, శానిటరీ ఇన్స్‌పెక్టర్ అశోక్ చౌహాన్, కౌన్సిలర్లు కంచర్ల జమలయ్య, కౌన్సిలర్లు పాల్గొన్నారు.

'కుడా' ఏర్పాటుతో శరవేగంగా అభివృద్ధి

శనివారం కొత్తగూడెం క్యాంపు కార్యాలయంలో ఎమ్మెల్యే కూనంనేని సాంబశివరావు విలేకరుల సమా వేశం నిర్వహించారు. ఈ సమావేశంలో ఆయన మాట్లాడుతూ కొత్తగూడెం అర్బన్ డవలప్‌మెంట్ అథారిటీ(కూడ) ఏర్పాటు కోసం ముఖ్యమంత్రి రేవంత్‌రెడ్డికి, అధికారులకు పలుమార్లు రిప్రజెం టేషన్లు అందించామన్నారు. రాష్ట్ర ప్రభుత్వం స్పందించి కొత్తగూడెం అర్బన్ డవలప్‌మెంట్ అథా రిటీ(కెయుడిఏ) ఏర్పాటు కోసం జీవో 177 జారీ చేసిందని తెలిపారు. కొత్తగూడెం, పాల్వంచ పట్టణాలను కలుపుతూ కార్పొరేషన్ ఏర్పాటు కోసం కృషి చేస్తున్నట్లు తెలిపారు.(కూడ) ఏర్పాటు అయిన వెంటనే నియోజకవర్గం అన్ని రకాలుగా అభివృద్ధి వేగవంతం అవుతుందన్నారు. కేంద్ర ప్రభుత్వం నుండి గుర్తింపు, పరిశ్రమలు వస్తాయి. ఈ ప్రాంత అభివృద్ధికి నిధులు పెద్ద మొత్తంలో వస్తాయని తెలిపారు. కొత్తగూడెం, పాల్వంచ మున్సిపాలిటీలను కలిపి కార్పొరేషన్ ఏర్పాటుకు శక్తివంచనలు లేకుండా కృషి చేస్తానని అన్నారు. ఈ సమావేశంలో సిపిఐ జిల్లా కార్యదర్శి షేక్ సాబీర్‌పాషా, జిల్లా కార్యవర్గ సభ్యులు ముత్యాల విశ్వనాథం, దుర్గరాశి వెంకన్న, సలిగంటి శ్రీనివాస్, వాసిరెడ్డి మురళి, గిద్దోడా నాగేశ్వర రావు, పూర్ణచంద్రరావు, కంచర్ల జమలయ్య, సాయి బాబా, భూక్యా శ్రీనివాస్, మాచర్ల శ్రీనివాస్, సత్యనారాయణచారి, బోయిన విజయ్, యూసుఫ్, ధర్మరాజు, కోటం రాజు, సుధాకర్, పోతు పురుషోత్తం పాల్గొన్నారు.

'కుడా'తో జంట నగరాల అభివృద్ధి

ప్రజాపక్షం/భద్రాచలం: కొత్తగూడెంపాల్వంచ పట్టణాలను కలుపుతూ కొత్తగూడెం అర్బన్ డవలప్‌మెంట్ అథారిటీ (కుడ) ఏర్పాటు ద్వారా అభివృద్ధి సాధ్యమవుతుందని సిపిఐ రాష్ట్ర కార్యదర్శి, కొత్తగూడెం ఎంఎల్‌ఏ కూనంనేని సాంబశివరావు అన్నారు. ఏర్పాటు చేసిన విలేకరుల సమావేశంలో ఆయన మాట్లాడుతూ జంటనగరాలను కలిపితే మెరుగైన అభివృద్ధి సాధిస్తామని పలుమార్లు ప్రభుత్వ పెద్దల దృష్టికి తీసుకెళ్లడంతో సానుకూలంగా స్పందించిన ప్రభుత్వం జిఓ నెం.177 జారీ చేసినట్లు ఆయన చెప్పారు. కుడ ఏర్పా టు ద్వారా నియోజకవర్గం అభివృద్ధి మరింత వేగవంతం అవుతుందన్నారు. భద్రాద్రి కొత్తగూడెం జిల్లాలో ఉన్నన్ని వనరులు రాష్ట్రంలో ఎక్కడా లేవని, ఇప్పటికే పాల్వ ంచ పట్టణం కేంద్రంగా పరిశ్రమలు విలసిల్లుతున్నాయని, ఇక్కడితో ఆగకుండా కార్పొరేషన్ ఏర్పాటుకు కూ డా కృషి చేస్తున్నట్లు కూనంనేని వివరించారు. కొత్తగూడెంపాల్వంచ బైపాస్ రోడ్డు కోసం రూ.కోటి మంజూరైందని, త్వరలో పనులు ప్రారంభిస్తారని చెప్పారు. ఈ సమావేశంలో సిపిఐ జిల్లా కార్యదర్శి ఎస్‌కే సాబీర్ పా షా, నాయకులు ముత్యాల విశ్వనాథం, దుర్గరాశి వెం కన్న, సలిగంటి శ్రీనివాస్, వాసిరెడ్డి మురళీ, పూర్ణ చంద్రరావు, కంచర్ల జమలయ్య, అడుమిల్ల సాయిబాబా, భూక్యా శ్రీనివాస్, మాచర్ల శ్రీనివాస్, యూసఫ్, బోయిన విజయ్ కుమార్, పి సత్యనారాయణ చారి, కోటం రాజు, సుధార్ పాల్గొన్నారు.

జమిలి ఎన్నికలు సమాఖ్య స్ఫూర్తికి విరుద్ధం

సిపిఐ శత వార్షికోత్సవాలను వాడవాడలా నిర్వహించాలి

సిపిఐ రాష్ట్ర సహాయ కార్యదర్శి తక్కళ్లపల్లి శ్రీనివాసరావు

ప్రజాపక్షం/హనుమకొండప్రతినిధి : జమిలి ఎన్నికలను ఒకేసారి నిర్వహించడం భారత సమాఖ్య విధానానికి విరుద్ధమని సిపిఐ రాష్ట్ర సహాయ కార్యదర్శి తక్కళ్లపల్లి శ్రీనివాసరావు అన్నారు. శనివారం హనుమకొండ బాలసముద్రంలోని సిపిఐ జిల్లా కార్యాలయంలో పార్టీ జిల్లా సమితి సమావేశం ఆదరి శ్రీనివాస్ అధ్యక్షతన జరిగింది. ఈ సమావేశానికి ముఖ్యఅతిథిగా హాజరైన తక్కళ్లపల్లి శ్రీనివాసరావు మాట్లాడుతూ బిజెపి నోట జమిలి ఎన్నికల మాట వినబడుతున్నదని, కేవలం పెట్టుబడిదారుల కోసమే జమిలి ఎన్నికలు తీసుకురావాలని ప్రయత్ని స్తున్నారని, జమిలి ఎన్నికలు మన దేశంలో సాధ్యం కాదని, అది సమాఖ్య స్ఫూర్తికి విఘాతం కలిగిస్తుంద న్నారు. రాష్ట్రాల హక్కులను పూర్తిగా అణిచివేసేందుకే జమిలి ఎన్నికల పాట అందుకున్నారన్నారు. కార్పొరేట్ వ్యవస్థ రోజు రోజుకు విస్తరించడం వల్లనే నిరుద్యోగం, నిత్యావసరాల ధరలు పెరుగుతున్నాయన్నారు. పెరిగిన నిత్యావసర వస్తువుల ధరలను నియంత్రించడంలో కేంద్ర ప్రభుత్వం విఫలమైందన్నారు. ఈ ఏడాది డిసెంబర్ నాటికి సిపిఐ ఆవిర్భవించి వంద సంవత్సరాలు అడిగిడుతున్న సందర్భంగా సిపిఐ శత దినోత్సవ వేడుకలను సంవత్సరం పాటు ఘనంగా నిర్వహించుకోవాలన్నారు. పార్టీ ఆవిర్భవించి వంద సంవత్సరాలు గడుస్తున్న సందర్భంగా పార్టీని గ్రామ గ్రామానికి విస్తరించాలని, వాడవాడలా శత సంవత్సర వేడుకలను ఘనంగా నిర్వహించాలన్నారు. పేదవానికి ఇళ్ల స్థలాలు, పక్కా ఇండ్లు నిర్మించే వరకు భూ పోరాటాలను ఉధృతం చేస్తామన్నారు. స్థానిక సంస్థల్లో పార్టీ అభ్య ర్థులను నిలబెట్టి ప్రజా సమస్యలను పరిష్కారం దిశగా పయనించాలన్నారు. ఈ సమావేశంలో సిపిఐ జిల్లా కార్య దర్శి కర్రే భిక్షపతి, రాష్ట్ర కార్యవర్గ సభ్యురాలు నేదునూరి జ్యోతి, మండ సదాలక్ష్మి , జిల్లా సహాయ కార్యదర్శులు తోట బిక్షపతి, మద్దెల ఎల్లేష్, కార్యవర్గ సభ్యులు ఊట్కూరు రాములు, కర్రే లక్ష్మణ్, మునిగాల బిక్షపతి, భాషబోయిన సంతోష్, నకిర్తే ఓదెలు, జక్కు రాజు గౌడ్, మంచాల రమాదేవి, నేదునూరి రాజమౌళి పాల్గొన్నారు.

సిపిఐ శతవార్షికోత్సవాలను జయప్రదం చేయాలి

* నల్లగొండలో డిసెంబర్ 30న బహిరంగ సభ

* రాష్ట్ర ప్రారంభ సభ సన్నాహక సమావేశంలో పల్లా వెంకటరెడ్డి

ప్రజాపక్షం/నల్లగొండప్రతినిధి: దోపిడీ లేని వ్యవస్థ కోసం సమ సమాజ స్థాపన కోసం నాడు స్వాతంత్ర్య పోరాటంలో అగ్రభాగంలో నిలిచి పోరాడిన పార్టీ భారత కమ్యూనిస్టు పార్టీ అని సిపిఐ జాతీయ సమితి సభ్యులు పల్లా వెంకటరెడ్డి అన్నారు. సిపిఐ వంద సంవత్సరాల సందర్భంగా శనివారం స్థానిక మగ్దూమ్ భవన్‌లో ఉమ్మడి నల్లగొండ జిల్లా సిపిఐ శతవార్షికోత్సవ రాష్ట్ర ప్రారంభ సభ సన్నాహాక సమావేశం యాదాద్రి భువనగిరి జిల్లా కార్యదర్శి గోదా శ్రీరాములు అధ్యక్షతన జరిగింది. ఈ సమావేశానికి పల్లా వెంకట రెడ్డి ముఖ్య అతిథిగా హాజరై మాట్లాడుతూ 1925 డిసెంబర్ 26వ తేదీన కాన్పూర్‌లో సిపిఐ ఆవిర్భవించి బ్రిటిష్ ప్రభుత్వంకు వ్యతిరేకంగా పోరాడి ఎన్నో నిర్బందాలను కుట్రలను జైలు జీవితాలను ఎదుర్కొని త్యాగాలు చేసిన గొప్ప చరిత్ర కలిగిన పార్టీ సిపిఐ అని గుర్తు చేశారు. పాలకులు అవలంబిస్తున్న ప్రజావ్యతిరేక విధానాలపై నిరంతరం ప్రజలను చైతన్యం చేస్తూ అనేక పోరాటాలకు నాయకత్వం వహిస్తుందన్నారు. పెండింగ్‌లో ఉన్న ప్రాజెక్టులను పూర్తి చేసి ఉమ్మడి నల్లగొండ జిల్లాను సస్యశ్యామలం చేయాలని దశాబ్దాల కాలంగా జిల్లా ప్రజలను పట్టి పీడిస్తున్న ఫ్లోరైడ్ మహమ్మారి నుంచి ప్రజలకు విముక్తి కలిగించాలని అనేక దపాలుగా పోరాటాలు నిర్వహించిందన్నారు. దేశంలో సిపిఐ ఏర్పడి వంద సంవత్సరాలలో అడుగుపెడుతున్న సందర్భంగా నల్లగొండ జిల్లా కేంద్రంలో డిసెంబర్ 30వ తేదీన రాష్ట్ర స్థాయి ప్రారంభ బహిరంగ సభ నిర్వహించడం జరుగుతుందన్నారు. ఈ సమావేశంలో నల్లగొండ జిల్లా కార్యదర్శి నెల్లికంటి సత్యం, సూర్యాపేట జిల్లా కార్యదర్శి బెజవాడ వెంకటేశ్వర్లు, రాష్ట్ర కార్యవర్గ సభ్యులు పల్లా నర్సింహా రెడ్డి, గన్నా చంద్రశేఖర్, సీనియర్ నాయకులు ఉజ్జిని రత్నాకర్ రావు, మల్లేపల్లి ఆదిరెడ్డి, ఉజ్జిని యాదగిరిరావు, నల్లగొండ జిల్లా సహాయ కార్యదర్శులు పల్లా దేవేందర్ రెడ్డి, లొడంగి శ్రవణ్ కుమార్,భువనగిరి జిల్లా సహాయ కార్యదర్శి దామోదర్ రెడ్డి, ఉమ్మడి జిల్లా కార్యవర్గ సభ్యులు పాల్గొన్నారు.

నవంబరు 26న పార్లమెంట్ ఉభయసభలు భేటీ

న్యూఢిల్లీ : భారత రాజ్యాంగాన్ని ఆమోదించుకుని 75 సంవత్సరాలు పూర్తయిన సందర్భంగా నవంబరు 26వ తేదీన పార్లమెంట్ ఉభయ సభల ప్రత్యేక సంయుక్త సమావేశం జరగనున్నట్లు అధికారులు తెలిపారు. సంవిధాన్ సదన్‌లోని సెంట్రల్ హాల్‌లో లోక్‌సభ, రాజ్యసభ సంయుక్త సమావేశం నిర్వహించనున్నారు. నవంబరు 26, 1949లో భారత రాజ్యాంగం ఆమోదం పొందగా, జనవరి 26, 1950 నుంచి అమల్లోకి వచ్చింది. గతంలో నవంబరు 26న జాతీయ న్యాయ దినోత్సవంగా జరిపేవారు. కానీ.. 2015లో బిఆర్ అంబేద్కర్ 125వ జయంతి సందర్భంగా నవంబరు 26ను రాజ్యాంగ దినోత్సవంగా ప్రభుత్వం ప్రకటించింది.

మీరే..నాకు 'గైడ్స్, ఉపాధ్యాయులు'

వయనాడ్ లోక్‌సభ నియోజకవర్గ ప్రజలకు కాంగ్రెస్ అభ్యర్థి ప్రియాంకగాంధీ బహిరంగలేఖ

ప్రజాప్రతినిధిగా కొత్తేమో కానీ... ప్రజా యోధురాలిగా కాదని స్పష్టీకరణ

న్యూఢిల్లీ : కేరళ రాష్ట్రం వయనాడు లోక్‌సభ నియోజకవర్గం నుంచి ఇటీవల నామినేషన్ దాఖలు చేసిన కాంగ్రెస్ నేత ప్రియాంకగాంధీ వాద్రా ఓటర్లను ఆకట్టుకునే పనిలో మరింత వేగం పెంచారు .ఇటీవల జరిగిన లోక్‌సభ ఎన్నికలలో పోటీచేసిన కాంగ్రెస్ మాజీ చీఫ్ రాహుల్‌గాంధీ సిపిఐ నేత అన్నీరాజాపై 3.6లక్షల మెజార్టీతో గెలుపొందిన విషయం తెలిసిందే. రెండు లోక్‌సభ స్థానాలనుంచి పోటీ చేసిగెలుపొందిన రాహుల్ గాంధీ వయనాడు లోక్‌సభ స్థానానికి రాజీనామా చేయడంతో వయనాడు స్థానానికి ఉప ఎన్నిక జరుగబోతున్నది. నవంబరు 13న వాయనాడు లోక్‌సభ నియోజకవర్గానికి ఎన్నికలు జరుగనున్నాయి. ప్రియాంకగాంధీ వయనాడు లోక్‌సభా స్థానం నుంచి నామినేషన్ దాఖలు చేసిన అనంతరం శనివారం నాడు వయనాడు ప్రజలకు రాసిన ఒక బహిరంగ లేఖలో ఆమె ఓటర్లకు తనతరుపున ఒక సందేశం ఇచ్చారు.ప్రజాప్రతినిధిగా తనకు ఇది మొదటి ప్రయాణం కావచ్చేమో కానీ, ప్రజా పోరాట యోధురాలిగా మాత్రం కాదని స్పష్టం చేశారు. ప్రజా స్వామ్యం, న్యాయం, రాజ్యాంగంలో పొందుపరచబడిన విలువల కోసం శక్తివంచనలేని పోరాటం చేయటమే తన జీవితంలో ఎంతో ప్రధానమైనదని ప్రియాంకగాంధీ నొక్కిచెప్పారు. వయనాడు ప్రజలకు తాను సన్నిహితంగా ఉండి పనిచేస్తానని, వారు ఎదుర్కొనే సవాళ్లను పరిష్కరించేందుకు సహాయపడతానని ఈ సందర్భంగా ప్రియాంక హామీ ఇచ్చారు. నవంబరు 13న వయనాడు లోక్‌సభ నియోజకవర్గానికి జరుగనున్న ఉప ఎన్నికలలో తనను ఎన్నుకోవాలని ఆమె ప్రజలను అభ్యర్థించారు. తాను ప్రజలతో ఎంతో అనుబంధంతో సేవలు అందిస్తానని, ప్రజలకోసం అంతా చేస్తానని, వారి కోసమే పనిచేస్తానన్నారు. ప్రజలు పార్లమెంట్‌లో ఏ విధంగా తాను ప్రాతినిధ్యం వహించాలని కోరుకుంటున్నారో, వారి ఆకాంక్షలకు అనుగుణంగా అదే పద్ధతిలో తాను పనిచేస్తానని ప్రియాంకగాంధీ అభయం ఇచ్చారు. వయనాడు ప్రజలు తొలిసారిగా ప్రజాప్రతినిధిగా పనిచేసే అవకాశం వచ్చిన తనకు తన ప్రయాణంలో ప్రజలు మార్గదర్శకులు, ఉపాధ్యాయులుగా దోహదపడాలని కోరారు. మన అందరి భవిష్యత్తులను పరిరక్షించేందుకు ముందుకు సాగేందుకు వయనాడ్ ఎన్నికల పోరాటంలో ప్రజల మద్దతు కోరుతున్నానని, వయనాడు ఎంపిగా తనను ఎన్నుకున్నట్లయితే ప్రజలందరికీ రుణపడి ఉంటానని ప్రియాంక గాంధీ తన బహిరంగా లేఖలో హామీ ఇచ్చారు. వయనాడ్‌లో ప్రకృతి బీభత్సం సందర్భంగా కొండచరియలు విరిగిన ప్పుడు తాను తన సోదరుడు రాహుల్‌గాంధీతో పాటు వయనాడ్ నియోజకవర్గం పరిధిలోని చురల్‌మలా, ముండక్కిలో పర్యటించి ప్రజల కష్టాలు, బాధలు చూసి చలించిపోయానని, తల్లులు దూరమైన బాధతో ఉన్న పిల్లలను, ప్రమాదంలో పిల్లలను కోల్పోయిన తల్లిదండ్రుల భాధలను తెలుసుకుని కన్నీటి పర్యంతమయ్యానని, తాను ఇంటికి తిరిగి వెళ్లేటప్పుడు వయనాడు ప్రజలకు పార్లమెంట్‌లో ప్రాతినిధ్యం వహించడం తాను ఎంతో గౌరవంగా, గర్వంగా భావిస్తానని నిర్ణయించుకున్నానని బహిరంగలేఖలో తెలియజేశారు. పప్రకృతి తన గొప్ప అందాన్ని, వెలకట్టలేని వనరులను వయనాడ్ ప్రజలకు కానుకగా ఇవ్వడం ఎంతో సంతోషదాయకమన్నారు. వాటిని పరిరక్షిస్తానని తాను విశ్వసిస్తున్నానన్నారు. వయనాడు ప్రజలు పర్యావరణాన్ని ఉత్సవంగా జరుపుకునే సంస్కృతిని తాను ఎంతో గౌరవిస్తానన్నారు. కేంద్ర ప్రభుత్వం దృష్టికి తాను వయనాడు ప్రజల తరపున తీసుకెళ్లి అభివృద్ధికి పాటుపడతానని ప్రియాంక గాంధీ వయనాడ్ ప్రజలకు తన బహిరంగ లేఖలో స్పష్టమైన హామీ ఇచ్చారు.

గిరిజనుల ప్రాతినిధ్యం ద్వారానే దేశ సమ్మిళిత అభివృద్ధి సాధ్యం

ఐఐటి భిలాయ్ స్నాతకోత్సవ సభలో రాష్ట్రపతి ద్రౌపది ముర్ము ఉద్బోధ

భిలాయ్ : గిరిజనుల చురుకైన ప్రాతినిధ్యంలేకుండా దేశ సమ్మిళిత అభివృద్ధి సాధ్యం కాదని రాష్ట్రపతి ద్రౌపది ముర్ము ఉద్ఘాటించారు. ప్రకృతితో సామరస్యంగా వ్యవహరిస్తూ ఏవిధంగా జీవించారనేది మనం గిరిజన సామాజిక వర్గం నుంచి నేర్చుకోవాల్సిన అవసరం ఎంతైనా ఉందని ఆమె నొక్కిచెప్పారు. శనివారంనాడు ఛత్తీస్‌ఘర్ దుర్గ్ జిల్లాలోని భిలాయ్ ఇండియన్ ఇన్‌స్టిట్యూట్ ఆఫ్ టెక్నాలజీ (ఐఐటి) 3వ, 4వ ఉమ్మడి స్నాతకోత్సవ కార్యక్రమానికి రాష్ట్రపతి ముర్ము ముఖ్యఅతిథిగా విచ్చేసి తన సందేశాన్నిచ్చారు. సాంకేతిక పరిజ్ఞానం ద్వారా భిలాయ్ ఐఐటి గిరిజన సామాజికవర్గం సమస్యలు, కష్టనష్టాలను పరిష్కరించేందుకు చేస్తున్న ప్రయత్నాలను ఆమె అభినందించారు. ప్రకృతిని అనుసంధానంగా చేసుకుని గిరిజనులు వారి జీవనవిధానాన్ని ఒక గొప్ప విజ్ఞాననిధిని సొంతం చేసుకున్నారని, మనం వారి ఆలోచనావిధానాన్ని, జీవనవిధానాన్ని అవగాహన చేసుకోవడం ద్వారా భారతదేశ స్థిర అభివృద్ధిని సాధించడంలో కీలకపాత్రను పోషించగలుగుతామన్నారు. మన గిరిజన సోదరులు, సోదరీమణులకు చురుకైన ప్రాతినిధ్యం కల్పించడం ద్వారానే దేశ సమ్మిళిత అభివృద్ధి సాధ్యమని రాష్ట్రపతి ద్రౌపదిముర్ము పేర్కొన్నారు. ఐఐటి భిలాయ్ ప్రత్యేకంగా వ్యవసాయ, ఆరోగ్య, ఆర్థిక సాంకేతికపరిజ్ఞానంపై దృష్టి సారించడం ప్రశంసనీయం అన్నారు. రాయ్‌పూర్ ఎయిమ్స్ సౌజన్యంతో ఐఐటి భిలాయ్ మొబైల్ యాప్‌ను అభివృద్ధి చేసి గ్రామీణ ప్రజలకు వైద్య, ఆరోగ్య సూచనలు అందజేస్తున్నదని ఆమె వివరించారు. ఐఐటి భిలాయ్ ఇందిరాగాంధీ అగ్రికల్చరల్ యూనివర్సిటీ రాయ్‌పూర్ సౌజన్యంతో రైతులకు సాంకేతిక పరిష్కారాలను సృష్టిస్తున్నదన్నారు. అంతేకాకుండా రైతులు తమ వనరులను సద్వినియోగం చేసుకునేలా తగిన మార్గనిర్దేశనం చేస్తున్నదని రాష్ట్రపతి వెల్లడించారు.' క్రాప్ డాక్టర్' అనే మొబైల్ అప్లికేషన్‌ను ఆరు లక్షల మంది రైతులు ఉపయోగిస్తున్నారని వెల్లడించేందుకు తనకు ఎంతో గర్వంగా ఉందన్నారు. అంతేకాకుండా ఐఐటి భిలాయ్ సమాజానికి అవసరమైన పరిశోధనను ప్రోత్సహిస్తోందన్నారు. నేను చెప్పిఉన్నటువంటి జాతీయ భద్రత, రక్షణకు సంబంధించిన అనేక ప్రాజెక్ట్‌లను భిలాయ్ ఐఐటి నిర్వహిస్తున్నదని ఆమె తన సంతృప్తిని వ్యక్తంచేశారు. నేటివరకు దేశంలో 23 ఐఐటిలు ఉన్నాయన్నారు. యువతకు అత్యున్నత ప్రమాణాలతో కూడిన సాంకేతిక విద్యను అందించే ధ్యేయంతో దేశంలోని అన్ని ప్రాంతాలలో కేంద్ర ప్రభుత్వం ఐఐటిలను నెలకొల్పిందని గుర్తుచేశారు. ఛత్తీస్‌ఘర్ గవర్నర్ రమేన్ డెకా, ఛత్తీస్‌ఘర్ రాష్ట్ర ముఖ్యమంత్రి విష్ణు దేశాయ్, ఐఐటి భిలాయ్ బోర్డ్ ఆఫ్ గవర్నర్ల (బిఓజి) చైర్మన్ కృష్ణమూర్తి వెంకటరమణన్, ఐఐటి భిలాయ్ డైరెక్టర్, ప్రొఫెసర్ రాజీవ్ ప్రకాష్ తదితరులు ఈ కార్యక్రమంలో పాల్గొన్నారు.

ఆ ఘనత సైన్యానిది..దౌత్యానిది

పుణె : వాస్తవాధీన రేఖ వద్ద గస్తీ విషయంలో చైనాతో కుదిరిన ఒప్పందం ఘనత అత్యంత ఊహకందని రీతిలో పని చేసిన సైన్యానిది, నేర్పుతో కూడిన దౌత్యానిది అని కేంద్ర విదేశాంగ మంత్రి ఎస్.జైశంకర్ కొనియాడారు. పుణెలో విద్యార్థులతో శనివారం జరిగిన చర్చాగోష్ఠిలో విద్యార్థులు అడిగిన ప్రశ్నలకు ఆయన సమాధానమిస్తూ సంబంధాలు తొందరగా సాధారణమవుతాయని అనుకోవద్దని, అయితే, సహజ ప్రకియలో విశ్వాసాన్ని పెంపొందించుకోవడం, పరస్పరం కలిసి పని చేసేందుకు ఆసక్తి చూపడంపైనే అది ఆధారపడి ఉంటుందన్నారు. ఇటీవల రష్యాలోని కజాన్‌లో జరిగిన బ్రిక్స్ సమ్మిట్ సందర్భంగా చైనా అధ్యక్షుడు జీ జిన్‌పింగ్‌తో ప్రధాని నరేంద్ర మోదీ కలిసారని, ఉభయదేశాలు ముందుకు వెళ్ళేందుకు ఇరు దేశాల విదేశాంగ మంత్రులు, జాతీయ భద్రతా సలహాదారులు త్వరలో సమావేశం కావాలని నిర్ణయించారని చెప్పారు. నేడు మనం చేరుకున్న పరిస్థితికి మన వైపునుంచి అత్యంత దృఢమైన కృషి, మన వైఖరి తెలియజేయడం ఒక అంశమని, అత్యంత ఊహకందని పరిస్థితుల్లో మిలిటరీ ఎల్ఏసి వద్ద దేశాన్ని రక్షించడం మరో కారణమని పేర్కొన్నారు. మిలిటరీ , దౌత్యం ఎవరి పని వారు చేసుకున్నారని అన్నారు. దశాబ్దానికిపైగా భారతదేశం మౌలిక సదుపాయాలను పెంపొందించుకోలేదని, గతంలో సరిహద్దు వద్ద మౌలిక సదుపాయల కల్పనను నిర్లక్ష్యం చేశారని అన్నారు. దశాబ్దాం క్రితం కంటే నేడు మిలిటరీపై ఐదింతలు ఖర్చు చేస్తుండడంతో ఫలితాలు కనిపిస్తున్నాయన్నారు. సమస్య పరిష్కారానికి విభిన్న అంశాలుఉంటాయని జై శంకర్ అన్నారు. మొదటిది సరిహద్దుల నుంచి ఇరువైపుల సైన్యం ఉపసంహరణ, తరువాత ఉద్రిక్తలు తగ్గించుకొని ఇరువైపుల విశ్వాసం పెంపొందించుకోవడం వంటివి అని తెలిపారు. ఆ తరువాత సరిహద్దును ఎలా నిర్వహించాలనేది పెద్ద అంశమని, సరిహద్దుల పరిష్కారంపై చర్చలు జరగాలని చెప్పారు. ఇప్పుడు జరుగుతున్న దంతా సైన్యం ఉపసంహరణ అనే తొలి అంకమని వివరించారు. 2020లో స్థితి నుంచి సైన్యం ఉపసంహరణ తరువాత గస్తీ విషయంలో ఇరు పక్షాలు అవగాహనకు వస్తాయని తెలిపారు. గస్తీ విషయంలో కొంత ఆటంకాలు ఉన్నాయని, దానిపైనే రెండేళ్ళుగా చర్చిస్తున్నామని జై శంకర్ వెల్లడించారు. దేప్సాంగ్, దెమ్చోక్ ప్రాంతాలపై అక్టోబర్ 1న అవగాహన కుదుర్చుకున్నామని, గతంలో మాదిరిగానే అక్కడ ఉంటుందన్నారు.

పోటీలో లేని ఆప్...

'ఇండియా' కూటమి అభ్యర్థులకు కేజ్రీవాల్ ప్రచారం

ముంబయి : మహారాష్ట్ర అసెంబ్లీ ఎన్నికల వేళ ఆమ్ ఆద్మీ పార్టీ (ఆప్) కీలక నిర్ణయం తీసుకుంది. మహారాష్ట్రలో 'ఇండియా కూటమి' అభ్యర్థుల తరఫున ఆప్ కన్వీనర్ అరవింద్ కేజ్రీవాల్ ప్రచారం చేయనున్నారు. ఆప్ కార్యకర్తలు ఉన్న చోట్ల, ఎలాంటి వివాదాలు లేనటువంటి ఎంవిఎ అభ్యర్థుల తరఫున ఆయన ప్రచారం చేయనున్నట్టు పార్టీ వర్గాలు తెలిపాయి. మహారాష్ట్ర ఎన్నికలకు 'ఆప్' దూరంగా ఉండగా, మహా వికాస్ అఘాడి (ఎంవిఎ) తరఫున ప్రచారంలో కేజ్రీవాల్ పాల్గొంటారని పేర్కొన్నాయి. పార్టీ వర్గాల సమాచారం ప్రకారం, మహారాష్ట్రలో ప్రచారానికి రావాల్సిందిగా శివసేన (యుబిటి), ఎన్‌సిపి (ఎస్‌పి) నేతలు అరవింద్ కేజ్రీవాల్‌ను ఇటీవల కోరారు. ఇందుకు సానుకూలంగా కేజ్రీవాల్ స్పందించారు. ఆప్ కార్యకర్తలు ఉన్న ప్రాంతాల్లోనూ, వివాద రహిత అభ్యర్థులు ఉన్న చోట్ల ప్రచారానికి ఆయన అంగీకరించారు. కేజ్రీవాల్‌తో పాటు పలువురు ఆప్ సీనియర్ నేతలు కూడా మహా వికాస్ అఘాడి తరఫున ప్రచారంలో పాల్గొంటారు. 288 మంది సభ్యుల జార్ఖండ్ అసెంబ్లీకి ఒకే విడతలో నవంబర్ 20న పోలింగ్ జరుగనుండగా, నవంబర్ 23న ఫలితాలు వెలువడతాయి.

ఢిల్లీ గాలి నాణ్యతలో స్వల్ప మెరుగుదల

న్యూఢిల్లీ : ఢిల్లీ గాలి నాణ్యతలో స్వల్ప మెరుగుదల వచ్చింది. సానుకూల గాలుల ఫలితంగా గడచిన రెండు రోజులుగా ఢిల్లీ వాతావరణంలో గాలి నాణ్యతా ప్రమాణాలు మెరుగుపడ్డాయి. దీంతో 'వెరీ పూర్ కేటగిరీ' నుండి 'పూర్ కేటగిరీ'స్థాయికి ఢిల్లీ గాలినాణ్యతా ప్రమాణాలు పెరిగాయి. శనివారం సాయంత్రం నాలుగు గంటల నాటికి24 గంటలలో గాలి నాణ్యతా ఇండెక్స్ (ఎక్యూఐ) అంతకుముందున్న 270 నుండి 255 పాయింట్లకు తగ్గిందని కేంద్ర కాలుష నియంత్రణ మండలి (సిపిసిబి) ఒక ప్రకటనలో తెలియజేసింది. ఢిల్లీలో ఉన్న మొత్తం 40 వాతావరణ కేంద్రాలకుగాను 36 కేంద్రాల నుండి అందిన గణాంకాల ప్రకారం, రెడ్ జోన్‌లో ఉన్న ఆనంద్ విహార్, జహంగీర్‌పూరి, ముండ్కా, వజిర్‌పూర్, వివేక్ విహార్, సోనియా విహార్ లలో 'వెరీపూర్' నుండీ 'పూర్' కేటగిరీకి గాలి నాణ్యత మెరుగుపడింది. ఇక్కడికంటే వాటి పొరుగు ప్రాంతాలైన గ్రేటర్ నోయిడా, గురుగ్రామ్, ఫరీదాబాద్‌లలో గాలినాణ్యత కొంత ఉత్తమంగా ఉంది. ఈ ప్రాంతాలలో గాలి నాణ్యత 'మధ్యస్థంగా' ఉంది. కాగా ఢిల్లీ తరహాలోనే నోయిడా, ఘాజియాబాద్‌లు 'పూర్' కేటగిరీలో ఉంది. గాలి నాణ్యతను వివిధ కేటగిరీలుగా విభజించారు. పూర్ కేటగిరీ అంటే గాలి నాణ్యత ఇండెక్స్ 201నుండి 300 పాయింట్లు నమోదవుతుంది. వెరీ పూర్ కేటగిరీ కింద గాలినాణ్యత 301 నుండి 400 పాయింట్ల వరకూ నమోదవుతుంది. 401నుండి 450 పాయింట్లవరకూ నమోదైతే తీవ్ర స్థాయిగా పరిగణిస్తారు. 450 పాయింట్లకు పైగా ఉంటే గాలి నాణ్యత అతితీవ్రస్థాయికి దిగజారడంగా పరిగణిస్తారు.

చిన్న పార్టీలు అభ్యర్థులను ప్రకటించడం సరికాదు

'సబ్‌కా సాత్, సబ్‌కా వికాస్' నినాదం ప్రతిపక్ష కూటమికి అవసరం

శివసేన (యుబిటి) నేత సంజయ్ రౌత్

ముంబయి : సీట్ల పంపకాలపై మహావికాస్ అఘాడీ (ఎంవిఎ) కూటమిలో ఇంకా ప్రతిష్టంభణ కొనసాగుతూనే ఉంది. ఈ నేపథ్యంలో శివసేన (యుబిటి) నేత సంజయ్ రౌత్ స్పందిస్తూ ఎవరికైనా 'సబ్‌కా సాత్, సబ్‌కా వికాస్' నినాదం అవసరం అని భావిస్తే... అది ప్రతిపక్ష కూటమికేనని అన్నారు. శనివారం ఆయన మీడియాతో మాట్లాడారు. ఏకపక్షంగా అభ్యర్థులను ప్రకటించడంపై పీసెంట్ అండ్ వర్కర్స్ పార్టీ (పిడబ్ల్యుపి), సమాజ్‌వాది పార్టీ (ఎస్‌పి) వంటి చిన్న పార్టీలపై రౌత్ అసంతృప్తి వ్యక్తం చేశారు. నవంబరు 20వ తేదీన జరిగే అసెంబ్లీ ఎన్నికల్లో ఒక్కొక్కరు 85 సీట్ల చొప్పున పోటీ చేస్తాయని ఎంవిఎలోని కాంగ్రెస్, ఎన్‌సిపి(ఎస్‌పి) శివసేన (యుబిటి)లు ప్రకటించాయి. ఆ తరువాత రౌత్ మాట్లాడుతూ 288 సీట్లకు గానూ 270 స్థానాల్లో ఎంవిఎ మధ్య ఏకాభిప్రాయం కుదిరిందని చెప్పారు. అయితే చిన్న పార్టీలతో ఎంవిఎ లో ఏకాభిప్రాయం కుదరకపోతే తమ పార్టీ 20–25 స్థానాల్లో పోటీ చేస్తుందని ఎస్‌పి మహారాష్ట్ర అధ్యక్షుడు అబు అజ్మీ శుక్రవారం ప్రకటించారు. ఇప్పటికే ఆ పార్టీ ఐదు స్థానాల్లో అభ్యర్థులను నిలపగా, మరో ఏడు స్థానాలను కావాలని పట్టుబడుతోంది. కాగా, హర్యానాలో కాంగ్రెస్ ఒంటరిగా పోటీ చేసి ప్రభుత్వాన్ని ఏర్పాటు చేయలేకపోయిందని, ఆ పార్టీ అందరినీ కలుపుకుని పోవాలని రౌత్ సూచించారు. అబు అజ్మీతో చర్చలు జరుగుతున్నాయని, తన రెండు నియోజక వర్గాలను ఆయన దక్కించుకుంటారు కానీ ఆయన తన స్థానాలను ప్రకటించారు. పిడబ్ల్యుపి కూడా తన సీట్లను ప్రకటించిందని, ఇది సరికాదన్నారు. ఎంవిఎ నుండి ఎవరైనా ఇలా చేస్తే ప్రజలు కలతచెందుతారని, తాము చర్చలు కొనసాగిస్తామని రౌత్ చెప్పుకొచ్చారు. ఎన్‌సిపి చీఫ్ సరద్ పవార్ కూడా పిడబ్ల్యుపితో సీట్లపంపకాలపై చర్చలు జరుపుతారన్నారు.

'మహా'లో కాంగ్రెస్, బిజెపి రెండవ జాబితా విడుదల

ముంబయి/ న్యూఢిల్లీ : మహారాష్ట్ర లో అసెంబ్లీ ఎన్నికల సందడి నెలకొంది. పోలింగ్‌కు ఇంకో నెల రోజుల సమయం కూడా లేకపోవడంతో పార్టీలు వ్యూహ, ప్రతివ్యూహాలకు పదును పెడుతున్నాయి. దాదాపు అన్ని పార్టీలు అభ్యర్థుల ఎంపిక కసరత్తు పూర్తిచేశాయి. ఒకటి అరా స్థానాలు మినహా అన్ని స్థానాలకు అభ్యర్థులను ఖరారు చేశాయి. ఈ క్రమంలో కాంగ్రెస్ శనివారం 23 అభ్యర్థులతో రెండవ జాబితాను విడుదల చేసింది. సిట్టింగ్ ఎమ్మెల్యే కైలాష్ గోరంట్యాల్ మరోసారి జాల్నా నుంచి పోటీ చేయనున్నారు. అదే విధంగా పార్టీ నేత సునీల్ కేదార్ భార్య అంజు సావునేర్ నియోజకవర్గం నుంచి బరిలోకి దిగనున్నారు. కాంగ్రెస్ సెంట్రల్ ఎలక్షన్ కమిటీ సమావేశమై అభ్యర్థులను ఎంపిక చేసిన తరువాత జాబితాను విడుదల చేశారు. తొలి జాబితాలో 48 మంది అభ్యర్థులను ప్రకటించగా, తాజాగా జాబితాలో 23 మందిని ప్రకటించింది. మొత్తంగా ఇప్పటి వరకు 71 స్థానాల్లో అభ్యర్థులను పోటీకి దింపింది. తొలి జాబితాలో 25 మంది సిట్టింగ్ శాసనసభ్యులకు మరోసారి అవకాశం లభించింది. పార్టీ సీనియర్ నేత, డిప్యూటీ స్పీకర్ వసంత్ పుర్కే మరోసారి రాలేగాన్ నుంచి పోటీ చేయనున్నారు. 2019లో ఓటమి పాలైన శివాజీరావు మోగె కుమారుడు జితేంద్ర అర్ని స్థానంలో బరిలోకి దిగనున్నారు. సిఇసి సమావేశం తరువాత పార్టీ నేత రమేష్ చెన్నితల మీడియాతో మాట్లాడుతూ మహారాష్ట్రలో మిగిలిన స్థానాలపై సిఇసి చర్చలు జరుపుతోందన్నారు. మహావికాస్ అఘాడీ (ఎంవిఎ) ఐక్యంగా పోటీ చేస్తుందని, కూటమి మధ్య విభేదాలు లేవన్నారు. మహారాష్ట్ర ప్రజల ఆకాంక్షలను నెరవేర్చేందుకు తాము కలిసి పోటీ చేస్తున్నామని చెప్పారు. తాము విజయం సాధించి ప్రభుత్వాన్ని ఏర్పాటు చేస్తామన్న విశ్వాసం ఉందన్నారు. ప్రస్తుత అవినీతి ప్రభుత్వాన్ని పారద్రోలేందుకు రాష్ట్ర ప్రజలు సిద్ధమవ్వాలని చెన్నితల పిలుపునిచ్చారు. పిసిసి చీఫ్ నానా పటోలే మాట్లాడుతూ లోక్‌సభ ఎన్నికల్లో కంటే అసెంబ్లీ ఎంవిఎ మెరుగైన పనితీరును కనబరుస్తదని చెప్పారు. పూర్తి మెజారిటీతో ప్రభుత్వాన్ని ఏర్పాటు చేస్తుందన్నారు. రానున్న ఎన్నికల్లో ఎంవిఎ క్లీన్‌స్వీప్ చేసేందుకు అంతా సిద్ధమైందని వేణుగోపాల్ ఎక్స్‌లో పోస్టు చేశారు. సిఇసి సమావేశ దృశ్యాలను సామాజిక మాధ్యమంలో పోస్టు చేశారు. కాగా, గురువారం కాంగ్రెస్ అభ్యర్థుల తొలి జాబితాను విడుదల చేసింది. సకోలి నుంచి పటోలే, కరాడ్ దక్షిణ నుంచి మాజీ ముఖ్యమంత్రి పృథ్వీరాజ్ చౌహాన్, బ్రహ్మపురి నుంచి ప్రస్తుత అసెంబ్లీలో ఉన్న ప్రతిపక్షనేత విజయ్ వేడెట్టివార్ పోటీ చేయనున్నారు.

22 మందితో బిజెపి రెండవ జాబితా

మరోవైపు బిజెపి కూడా మరో 22 మంది అభ్యర్థులతో రెండో జాబితాను ప్రకటించింది. కాగా బిజెపి ఇప్పటికే తొలి జాబితాలో 99 మంది అభ్యర్థుల పేర్లను ఖరారు చేసింది. తాజా మరో 22 స్థానాలకు అభ్యర్థులను ప్రకటించడంతో ఆ పార్టీ మొత్తం 121 స్థానాలకు అభ్యర్థులను ఎంపిక చేసినట్లయ్యింది.

'నేడు' కొత్త ప్యాసింజర్ టెర్మినల్ కార్గో గేట్ 'షురూ'

భారత్-బంగ్లాదేశ్ సరిహద్దు క్రాసింగ్ వద్ద కేంద్ర హోంశాఖ మంత్రి అమిత్‌షా ప్రారంభం

ఇరుదేశాల వర్తక, వాణిజ్య సంబంధాలు మరింత బలోపేతానికి మార్గం సుగమం

న్యూఢిల్లీ / కోల్‌కతా : భారత్‌బంగ్లాదేశ్ మధ్య వర్తక, వాణిజ్య సంబంధాలు మరింతగా మెరుగుపడేందుకు మార్గం సుగమమైంది. పశ్చిమబెంగాల్ రాష్ట్రంలోని ఉత్తర 24పరగణాల జిల్లాలోని భారత్‌బంగ్లాదేశ్ సరిహద్దు క్రాసింగ్ వద్ద కొత్తగా నిర్మించిన ప్యాసింజర్ టెర్మినల్ కార్గోగేట్‌ను ఆదివారం నాడు కేంద్ర హోం శాఖ మంత్రి అమిత్ షా ప్రారంభించడం శుభ పరిణామమే. దక్షిణ ఆసియాలోనే అతిపెద్ద 'భూమి నౌకాశ్రయం'(ల్యాండ్ పోర్ట్)గా పెట్రపోల్‌లోని క్రాసింగ్ ప్రఖ్యాతిగాంచింది. భారత్‌బంగ్లాదేశ్ మధ్య వర్తక, వాణిజ్య ఒడంబడికలకు ఇది కీలక ద్వారంగా ఉంది. పెట్రపోల్ (ఇండియా)బెనపోల్ (బంగ్లాదేశ్) భారతబంగ్లాదేశ్ భూభాగాల్లోకి ప్రవేశించేందుకు ఇది ఒక అతిముఖ్యమైన సరిహద్దు క్రాసింగ్ అనే పేరున్నది. ప్రయాణికులు ఇక్కడకు రాకపోకలు సాగించి వర్తకాలకు షరతులు విధించుకుంటారని ఇక్కడ విడుదల చేసిన ఒక ప్రకటన వెల్లడించింది. ఈ ఇరుదేశాల మధ్య భూ ఆధారిత వర్తకం (విలువ ద్వారా) దాదాపు 70శాతం మేరకు ఇక్కడే జరుగుతోంది. కేంద్ర హోం వ్యవహారాల మంత్రిత్వ శాఖ విభాగమైన 'ల్యాండ్ పోర్ట్స్ అథారిటీ ఆఫ్ ఇండియా' పాలనావ్యవస్థ నియంత్రణ కింద ఈ లావాదేవీలు జరుగుతుంటాయి. అంతేకాకుండా ఇది 8వ అతిపెద్ద అంతర్జాతీయ ఇమ్మిగ్రేషన్ పోర్ట్ ఆఫ్ ఇండియాగా కూడా పేరుగడించింది. భారత్ బంగ్లాదేశ్ మధ్య 23.5లక్షల మందికిపైగా కార్యకలాపాలు సాగించేందుకు అనువుగా సదుపాయాలు కల్పించబడ్డాయి. పెట్రపోల్ వద్ద నున్న ఈ కొత్త ప్యాసింజర్ టెర్మినల్ ప్రాంతాల మౌలికసదుపాల కల్పనకు భారత్‌బంగ్లాదేశ్‌ల మధ్య ప్రయాణించేందుకు ఒక సరికొత్త ప్రయాణ అనుభవాన్ని ద్విగుణీకృతం చేస్తోందనడంలో ఎలాంటి అతిశయోక్తి లేదనే చెప్పకతప్పదు. ఆధునిక సాంకేతికపరిజ్ఞానంతో కూడిన అత్యంత పటిష్టమైన ఈ నిర్మాణం అందరు వినియోగదారులకు సురక్షిత, సమర్థత, సౌకర్యాల కల్పన హామీలను ఈ టెర్మినల్ ఇస్తోంది.ఈ టెర్మినల్ రోజుకు 20,000మంది ప్రయాణికులను హ్యాండ్లింగ్ చేసే సామర్థ్యాన్ని కలిగి ఉందని చెప్పవచ్చు. ఇమ్మిగ్రేషన్స్, క స్టమ్స్, సెక్యూరిటీ సర్వీస్‌లు అన్నీ ఒకే గొడుగుకింద కల్పించబడ్డాయి. 59,800చదరపు మీటర్ల విస్తీర్ణంలో ప్యాసింజర్ టెర్మినల్ కార్గో గేట్ నిర్మించబడింది. పెట్రపోల్‌లోని ఈ టెర్మినల్ వద్ద అత్యంత అధునాతన సౌకర్యాలతో కూడిన అద్భుత విలాసవంతమైన అంతర్జాతీయ ట్రాన్స్‌పోర్ట్ హబ్స్ విఐపి లాంజ్‌లు కూడా నిర్మించబడ్డాయి. డ్యూటీ ఫ్రీ షాప్, కనీస వైద్య సదుపాయాలు, బేబీ ఫీడింగ్ రూమ్, ఫుడ్ అండ్ బేవరేజి ఔట్‌లెట్స్ కూడా నిర్మితమయ్యాయి. ఆటోమేటెడ్ ప్రవేశం, నిష్క్రమణ వ్యవస్థలను కూడా ప్రభుత్వం అమలు చేసింది. అన్ని దక్షిణ ఆసియా దేశాలతో సాంస్కృతిక వర్తక సంబంధాలను మరింత ముందుకు తీసుకెళ్లేలా చర్యలు తీసుకోవాలని ప్రధానమంత్రి నరేంద్రమోదీ ఇప్పటికే ల్యాండ్ పోర్ట్ అథారిటీ ఆఫ్ ఇండియాకు ఆదేశాలు ఇవ్వడం ద్వారా నూతన అధ్యాయాన్ని నెలకొల్పారని కేంద్ర హోం వ్యవహారాల మంత్రిత్వ శాఖ విడుదల చేసిన ప్రకటన తెలియజేసింది. ఇరుదేశాలకు సంబంధించిన జీరోలైన్ వద్ద నిర్మించిన ఉమ్మడి కార్గో గేట్ 'మైత్రి ద్వార్'ను కూడా ఆదివారం నాడు హోం మంత్రి అమిత్‌షా ప్రారంభించనున్నారు. మే 9,2023న ఆయన దీనికి శంకుస్థాపన చేశారు. పెట్రపోల్ సరిహద్దు వద్ద ప్రతీరోజూ సుమారు 600700ట్రక్కులు రాకపోకలు సాగించడాన్ని ఇకమీదట మనం చూసే అవకాశం ఉన్నది. భారత్‌బంగ్లాదేశ్ మధ్య వస్తువుల ప్రవాహంతో వర్తకవాణిజ్యాలను సులభతరం చేయడం కార్గో గేట్‌ను అంకితం చేయడం వెనక గల ప్రధానకారణంగా ల్యాండ్‌పోర్ట్ అథారిటీ ఆఫ్ ఇండియా తెలియజేసింది. అక్టోబరు 24వ తేదీన ఈ ప్రారంభోత్సవ కార్యక్రమం జరగాల్సి ఉన్నప్పటికీ దానా తుపాన్ కారణంగా అక్టోబరు 27కు (ఆదివారం) వాయిదాపడింది. ఈ నూతన అవస్థాపనా సౌకర్యాలు భారత

తాగుబోతు కీటకాలు!

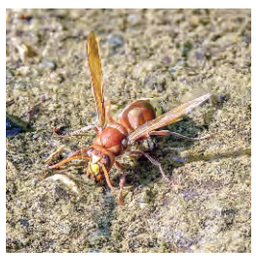

మనుషుల్లోనేకాదు... క్రిమికీటకాల్లోనూ ఆల్కహాల్ అలవాటు ఉంటుందా? ఉంటుందనే అంటున్నారు శాస్త్రవేత్తలు. ఇటీవలి అధ్యయనం ప్రకారం, తరచు ఆల్కహాల్‌ను హారంగా తీసుకునే హార్నెట్ జాతి కీటకాలు, కొంత మొత్తాన్ని దాచుకుంటాయికూడా. ఆ ఆల్కహాల్ పరిణామం సదరు కీటకాలపై ఎలాంటి దుష్ప్రభావాలను చూపదు. అయితే, ఇది ఇతర కీటకాలు, జంతువులు తట్టుకోలేని మోతాదు. హార్నెట్స్ అనేవి సాధారణ కందిరీగల జాతి. ఇవి పెద్దపెద్ద ఇళ్లు లేదా భారీ నిర్మాణాలతో కూడిన ప్రాంతాల్లో ఎక్కువగా ఉంటాయి. ఆసియా, ఐరోపా, ఆఫ్రికాలో అత్యధికంగా 20 జాతులు ఉన్నాయి. ఒక జాతి ఉత్తర అమెరికాకు తరలి వెళ్లిందని అంటారు. వెస్పిడే హార్నెట్స్‌ను కీటకాల కుటుంబానికి చెందినవిగా పేర్కొంటారు. ఈ కుటుంబంలో వివిధ రకాల హార్నెట్స్ ఉంటాయి. పసుపు రంగుతో కూడిన కందిరీగలు, పేపర్ కందిరీగలు, కుమ్మరి కందిరీగలు, పుప్పొడి కందిరీగలు ఈ కుటుంబంలోని కొన్ని ఉపజాతులు. ఇవి సాధారణంగా పసుపు, నలుపు లేదా గోధుమ రంగులో ఉంటాయి. రంగురంగుల హార్నెట్స్ కూడా ఉంటాయిగానీ అరుదు. ఇతర కీటకాలతో పోలిస్తే హార్నెట్స్ ప్రమాదకరమైనవి. ఎక్కువ విషాన్నా విడుదల చేస్తాయి. 'వి' మాండరినియాగా పేర్కొనే ఆసియా జెయింట్ హార్నెట్ అనేది ప్రపంచంలోనే అతిపెద్ద కందిరీగ జాతి. సాధారణంగా ఇవి ఎత్తయిన ప్రదేశాల్లో గూళ్లు నిర్మించుకోవడానికి ఇష్టపడతాయి. చక్కెర, ప్రొటీన్లతో కూడిన ఆహారాన్ని తీసుకుంటాయి. ఇతర కీటకాలను వేటాడతాయి. ఆల్కహాల్ ఈ హార్నెట్స్‌పై ఎక్కువ ప్రభావాన్ని చూపలేవు. మిగతా ఏ కీటకాలు లేదా జీవుల్లో లేని విధంగా హార్నెట్స్ ఆల్కహాల్‌ను శరీరంలో నిల్వ చేసుకోగలుగుతాయి. అంత పరిమాణంలో ఆల్కహాల్ మరే ఇతర కీటకంలో ఉన్నా అది బతకడం అసాధ్యం. కానీ, హార్నెట్స్ ఇందుకు విరుద్ధం. ఆల్కహాల్‌ను ఇవి ఎలాంటి సమస్య లేకుండా భారీ స్థాయిలో నిల్వ చేసుకుంటాయి.

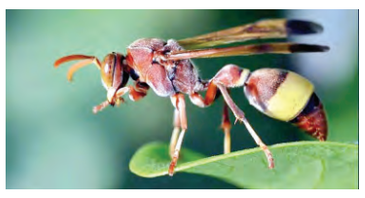

పెట్రాలో రహస్య సమాధి

పురావస్తు శాస్త్రవేత్తలు జోర్డాన్‌లోని పెట్రాలో తాజాగా ఒక రహస్య సమాధిని కనుగొన్నారు, అందులో సుమారు 2000 సంవత్సరాల నాటి అస్థిపంజరాలు, మతపరమైన కార్యకలాపాలకు ఉపయోగించే 'హోలీ గ్రెయిల్'ను పోలి ఉండే ఒక పాత్రను వెలికితీశారు. జోర్డాన్ దక్షిణ ప్రాంతంలో ఉన్న పెట్రా ఒక చారిత్రక, పురావస్తు నగరం. ఇది హెలెనిస్టిక్, రోమన కాలంలో అరబ్ రాజ్యానికి కేంద్రంగా ఉండేది. పెట్రా నగర నిర్మాణానికి క్రీస్తుశకం 312లో పనులు మొదలుపెట్టినట్టు అందుబాటులో ఉన్న చారిత్రక ఆధారాలను బట్టి గుర్తించారు. బైబుల్‌లో ప్రస్తావించిన అరబ్ తెగ 'నాబాటియన్స్' కాలంలో పెట్రా వారి రాజధానిగా ఉండేది. సబాటియన్ పాలనలలో, చైనా, ఈజిప్టు, గ్రీస్, భారత్ తదితర ప్రాంతాలతో సుగంధ ద్రవ్యాల వ్యాపారానికి కేంద్రంగా కొనసాగింది. దీనిని క్రీస్తు శకం 106లో రోమన్లు స్వాధీనం చేసుకొని, తమ సామ్రాజ్యంలో భాగంగా మార్చేశారు. క్రీస్తుశకం రెండు, మూడు శతాబ్దాల్లో పెట్రా అభివృద్ధి చెందింది. ఏడవ శతాబ్దంలో అరబ్బులు పెట్రాను తిరిగి ఆక్రమించుకున్నారు.12వ శతాబ్దంలో పెట్రాపై ఆధిపత్యంకోసం ఎన్నో యుద్ధాలు జరిగాయి. ఆ కారంగానే పెట్రా నగరం ధ్వంసమై, కాలగర్భంలో కలిసిపోయింది. 1812లో స్విస్ అన్వేషకుడు జోహాన్ లుడ్విగ్ బెర్న్‌డమ్ ఈ నగరం ఉనికిని కనుగొన్న తర్వాత, పురావస్తు తవ్వకాలు జరిగాయి. పెట్రా వారసత్వ సంపద బయటపడింది. పెట్రా అనే పదానికి గ్రీకులో 'శిల' అని అర్థం. పర్వత శిఖరాలపై ఈ నగరాన్ని రిన్మించారు. తూర్పు నుంచి పడమర వరకూ మూసా (మోసెస్ లోయ) ఉంది. ఎరుపు, ఊదా, లేత పసుపు రంగులో ఉండే ఇసుకరాయి శిఖరాలు ఈ ప్రాంతంలో అధికం. పెట్రాలో సుమారు 800 సమాధాలు ఉన్నయి. వీటిని రాచకుటుంబానికి చెందిన సమాధులు (రాయల్ టూంబ్స్) అని పిలుస్తారు. వీటిలో 'ది ట్రెజరీ' ఎంతో ప్రఖ్యాతి చెందింది. పెట్రా నగరంలో రాతితో చెక్కిన ట్యూమ్‌లు, నీటి కాలువలు, సిరామిక్ పైపులుసహా విస్తృతమైన నీటి వనరుల వ్యవస్థ ఉంది. పెట్రాలో భవనాలను నిర్మించడానికి ఉపయోగించిన రాళ్ల కారణంగా దీనిని 'రోజ్ సిటీ' అని పిలుస్తారు. 1985లో పెట్రాను ప్రపంచ వారసత్వ ప్రదేశంగా ఐక్యరాజ్యసమితి విద్యా, వైజ్ఞానిక, సాంస్కృతిక సంస్థ (యునెస్కో) ప్రకటించింది. ఈ విధంగా గుర్తించిన ప్రాంతాల పరిరక్షణ, పర్యవేక్షణ బాధ్యతలను యునెస్కో స్వీకరిస్తుంది. ప్రపంచంలోని వివిధ ప్రాంతాల సాంస్కృతిక, చారిత్రక, శాస్త్రీయ లేదా ఇతరత్రా ప్రాముఖ్యత గలిగిన ప్రాంతాలను యునెస్కో వారసత్వ సంపదగా గుర్తిస్తుంది.

వాతావరణ అధ్యయనంలో క్లౌడ్ ఫిజిక్స్ కీలక పాత్ర

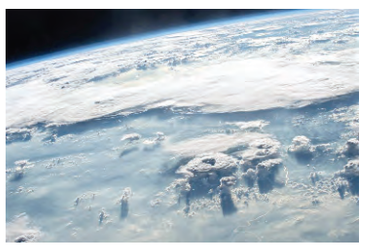

వాతావరణంలో విపరీతమైన మార్పులను గమనిస్తున్నాం. ప్రకృతి ఎప్పుడు, ఏ రీతిలో విరుచుకుపడుతుందో, ఎలాంటి విధ్వంసం సృష్టిస్తుందో చెప్పలేని పరిస్థితి. గతంలో ఎన్నడూ లేనంతగా ఉష్ణోగ్రతలు ఈ ఏడాది నమోదయ్యాయి. తుఫాన్ల సంఖ్య పెరిగింది. భారీ వర్షాలు.. వరదలకు కొదువే లేదు. కొన్ని ప్రాంతాల్లో ఆకస్మిక వరదలతో ఊళ్లకు ఊళ్లే కొట్టుకుపోయాయి. ఎప్పటికప్పుడు వాతావరణ హెచ్చరికలు లేకపోతే, భారీగా ఆస్తి, ప్రాణ నష్టాలు తప్పవు. నిరంతరం వాతావరణాన్ని అధ్యయనం చేసి, క్రమం తప్పకుండా సమాచారాన్ని అందించడంలో వాతావరణ శాఖ ముందుంటుంది. అధిక ఉష్ణోగ్రతలతో పోలిస్తే, భారీ వర్షాలు, తత్ఫలితంగా ఉద్భవించే వరదల కారణంగానే నష్టం విపరీతంగా ఉంటుంది. ఈ కోణంలోనే మెరుగైన సమాచారం కోసం ప్రయోగాలు, ప్రయత్నాలు ఎంతోకాలంగా జరుగుతునే ఉన్నాయి. వాతావరణ పరిస్థితులను లోతుగా అధ్యయనం చేయడంలో క్లౌడ్ ఫిజిక్స్ కీలక పాత్ర పోషిస్తున్నది. ఈ రంగంలో అన్ని భాగస్వామ్య అంశాలను క్రోడీకరించి, వాతావరణ వివరాలను వెల్లడించడానికి వీలుగా భారత్ మొదలు పెట్టిన 'మిషన్ మౌసం' కూడా ఈ క్లౌడ్ ఫిజిక్స్ ఆధారంగానే సమాచారాన్ని సేకరించి, విశ్లేషిస్తుంది. వివిధ పరిస్థితుల్లో మేఘాలు ఏ విధంగా ప్రవర్తిస్తాయో అధ్యయనం చేయడాన్ని క్లౌడ్ ఫిజిక్స్‌గా పేర్కొంటారు. వాతావరణ నమూనాలను అర్థం చేసుకోవడంలో, మార్చడంలో క్లౌడ్ ఫిజిక్స్ సహాయపడుతుంది. పుణేలోని ఇండియన్ ఇన్‌స్టిట్యూట్ ఆఫ్ ట్రాపికల్ మెటియోరాలజీ (ఐఐటిఎం)లో ఒక ప్రత్యేక విభాగం పని చేస్తున్నది. నియంత్రిత పరిస్థితుల్లో మేఘాలు ఎలా ఏర్పడతాయో 'మిషన్ మౌసం' ప్రాజెక్టులో అధ్యయనం చేస్తారు. ఈ పరిశోధనలు, అధ్యయనాలకు క్లౌడ్ చాంబర్‌ను ఉపయోగిస్తారు. క్లౌడ్ చాంబర్ అనేది మూసి ఉన్న ఓ స్థూపాకార లేదా గొట్టపు నిర్మాణం. దీని లోపలకు నీటి ఆవిరి, ఏరోసోల్స్‌ను పంపుతారు. నిర్దిష్ట తేమ, ఉష్ణోగ్రతల కింద మేఘాలు అభివృద్ధి చెందుతాయి. మేఘ బిందువులు, మంచు కణాలను శాస్త్రవేత్తలు సూక్ష్మంగా అధ్యయనం చేయడానికి అవకాశం ఉంటుంది. చాలా దేశాల్లో కనిపించే ప్రాథమిక క్లౌడ్ ఛాంబర్ల మాదిరి కాకుండా, పుణెలో ఉష్ణ ప్రసరం లక్షణాలున్న ఛాంబర్ ఉంది. ఇది భారత దేశంలో రుతుపవనాల మేఘాలను అధ్యయనం చేయడానికి అవువుగా ఉంటుంది. సాధారణ, తీవ్రమైన పరిస్థితులలో క్లౌడ్ ప్రవర్తనను అర్థం చేసుకోవడం క్లౌడ్ ఛాంబర్ ప్రాథమిక లక్ష్యం. వర్షపు తుంపరలు, మంచు కణాలు ఎలా ఏర్పడుతున్నాయో తెలుసుకోవడం ద్వారా, తుపానుల నుంచి వచ్చే తేమ వాతావరణాన్ని ఏ విధంగా ప్రభావితం చేస్తుందో అంచనా వేస్తారు. ఈ అధ్యయనం ద్వారా సేకరించిన సమాచారం ప్రజలకు ఎంతో ఉపయోగకరంగా ఉంటుంది.

రక్తాన్ని పీల్చే కీటకం 'సెట్సే'

మనుషులు, జంతువుల రక్తాన్ని పీల్చే కీటకం 'సెట్సే' కీటకం 34 ఆఫ్రికన్ దేశాల్లో ఉన్నాయి. ఐక్యరాజ్య సమితి ఆధ్వర్యంలోని ఫుడ్ అండ్ అగ్రికల్చర్ ఆర్గనైజేషన్ (ఎఫ్ఎఒ) తాజా నివేదికను అనుసరించి ఇది (గ్లూసినా జాతికి చెందిన, హోలోమెటబొలాస్ కీటకం. పర్యావరణ పరంగా వీటిని మూడు గ్రూపులుగా విభజించారు. పుస్కా లేదా ఫారెస్ట్ గ్రూప్ (ఉపజాతి ఆస్టెనినా),మోర్సిటాన్స్ లేదా యి: ఫుస్కా, లేదా ఫారెస్ట్ , గ్రూప్ (ఉపజాతి ఆస్టెనినా); మోర్సిటాన్స్, లేదా సవన్నా, సమూహం (ఉపజాతి గ్లోసినా), పాల్పాలిస్ లేదా నది, సమూహం (ఉపజాతి నెమోర్హినా). నదుల ఒడ్డున దట్టమైన వృక్ష సంపదన ఉన్న ప్రాంతాల్లో ఇవి ఎక్కువగా కనిపిస్తాయి. శుష్క భూభాగంలోని సరస్సులు, తడి అధికంగా ఉండే దట్టమైన అడవుల్లోనూ అధికంగా పెరుగుతాయి. ఇవి పూర్తిగా పరాన్నజీవులు. రక్తాన్ని తాగుతాయి. ట్రిపనోసోమా పరాన్న జీవులను వ్యాప్తిచేస్తాయి. మనుషుల్లో నిద్రలేమికి ఇవి ప్రధాన కారణమవుతాయి. అదే విధంగా జంతువుల్లో వ్యాధులను వ్యాప్తి చేస్తాయి. వీటి బెడదవల్ల రైతులు తీవ్రంగా నష్టపోతున్నారు. పశు సంపద తరచు అనారోగ్యబారిన పడడమే ఇందుకు ప్రధాన కారణం. వీటి నియంత్రణకు ఆఫ్రికన్ దేశాలు చేస్తున్న ప్రయత్నాలు ఆశించిన స్థాయిలో ఫలితాలను ఇవ్వడం లేదు.

బిఎస్ఎస్ మైత్రేయి

అతివలు అదృష్టవంతులు!

మహిళలు దేశ జనాభాలో సగం. ఓటర్లలో సగానికన్నా ఇంతోఅంతో హెచ్చు. కాని ఎన్నికల్లో పోటీచేసే అభ్యర్థుల్లో అత్యధికులు పురుషులే. విజేతల్లో మహిళలు 8–10 శాతం ఉంటారు. పేదలు, స్త్రీలు, బాలల అభ్యున్నతికి కంకణం కట్టుకున్నామని వాగ్దానం చేయని పాలకపార్టీ లేదు. కాని చట్టసభల సీట్లలో కనీసం 33శాతం తమకిమ్మని మహిళాలోకం పాతికేళ్లకు పైబడి పోరాటాలు చేస్తోంది. పురుషాధిక్య సామాజిక, రాజకీయ వ్యవస్థ అటువంటి బిల్లుకు అడ్డుపడుతూనే ఉంది. పురుషాధిక్య సనాతన వ్యవస్థ రక్షణ కు కంకణం కట్టుకున్న బిజెపి కేంద్రప్రభుత్వ ప్రధానమంత్రి నరేంద్రమోదీజీ మొన్నటి లోక్‌సభ ఎన్నికలకు ముందు మహిళల ఓట్ల కోసం అతి తెలివి ప్రదర్శించారు. మహిళా రిజర్వేషన్ బిల్లుకు పార్లమెంటు ఆమోదం పొందారు. అయితే అది మరో ఐదు–పదేళ్ల తర్వాతగాని అమలులోకి రాని చిక్కుముడులు తొలగించలేదు. 2021లో జరగాల్సిన జనాభా లెక్కల సేకరణ (సెన్సెస్) కొవిడ్ కారణంతో చేపట్టలేదు. దాని ప్రభావం పోయి రెండేళ్లయినా సెన్సెస్‌ను ఆదేశించలేదు. సెన్సెస్ పూర్తయి, వాటి ప్రాతిపదికపై నియోజకవర్గాల పునర్విభజన ఖరారు అయినాక జరిగే ఎన్నికలకుగాని మహిళా రిజర్వేషన్ చట్టం అమలులో కి రాదు. అసలు ఎప్పటికైనా సాధ్యమవుతుందా అనుకునే దానికి చట్టబద్ధత కల్పించినందుకు మోదీని అభినందించాల్సిందే. తీరా అమలు జరిపే సమయం వచ్చేసరికి దానికి ఎన్ని మడతపేచీలు పెడతారో ఊహించలేము.

అందుకని రాజకీయ పార్టీలు ఓ పదేళ్ల నుంచి ఓటర్లకు తాయిలాలు వాగ్దానం చేయటం మొదలుపెట్టారు. ఆసరాలేని వృద్ధులకు వంద–రెండు వందల ఆసరా ఫించన్‌తో ప్రారంభమై ఇప్పటికది ఆయా రాష్ట్రాల్లో రాజకీయ పరిస్థితుల బట్టి రూ.3–4 వేల వరకు చేరింది. ద్రవ్యోల్బణ వ్యవస్థలో అది సబబేనని సరిపెట్టుకోవచ్చు. కాని పిల్లల్ని బడికి పంపిస్తే సాలీనా ఉచిత సహాయం మరో ఎత్తుగడ. 19–59 మధ్య వయస్కులైన స్త్రీలకు నెలవారీ ఉచిత సహాయంతో పార్టీలు వారి ఓట్లకు గాలమేస్తున్నాయి. పనిచేయగల వయస్సులోని వారికి పనిచూపలేని అసమర్థతను పార్టీలు ఈ రూపేణా బయటపెట్టుకుంటున్నాయి. ఎన్నికల్లో జనరల్ ప్రకటన చేస్తారు. తీరా అధికారంలోకి వచ్చిన పార్టీ దాన్ని అమలు చేయటానికి వచ్చేసరికి తెల్లకార్డు వారికే అంటూ కోత పెడుతోంది. ఉచిత గ్యాస్ బండలైనా, కరెంట్ అయినా, ఉచిత బియ్యం గట్రా సరుకులైనా, ఇదే సూత్రం అమలవుతోంది. ఇతర అనేక సంక్షేమ కార్యక్రమాలు కలుపుకుని ఖాళీ ఖజానాలతో దేబరిస్తున్న ప్రభుత్వాలు ఆ హామీలు ఎప్పుడు అమలు చేస్తారో చెప్పలేక – గత ప్రభుత్వాన్ని దూషిస్తూ సోది ఉపన్యాసాలు చేస్తుంటాయి. భారత ప్రభుత్వమే రాజ్యాంగం హామీ ఇచ్చిన సంక్షేమ రాజ్యానికి స్వస్తిచెప్పి పెట్టుబడికి దాసోహమంటుంటే రాజకీయ పార్టీలు వాగ్దానాలతో ప్రజలకు సంక్షేమం చేకూర్చగలవా?ఒకవేళ చేకూర్చినా, పరోక్ష పన్నులు పెంచి సామాన్యులనుండే ఆ సొమ్ము గోళ్లూడ గొట్టి వసూలు చేస్తున్నాయి.

స్త్రీల పట్ల రాజకీయ పార్టీలు ఎంత సానుభూతి చూపుతున్నాయో కొన్ని ఉదాహరణలు చూదాం. 2024 లోక్‌సభ ఎన్నికల్లో 'న్యాయపత్ర' పేరుతో విడుదల చేసిన ఎన్నికల ప్రణాళికలో కాంగ్రెస్ 'మహాలక్ష్మి 'పథకం ప్రకటించింది. దీనికింది దేశంలోని ప్రతి పేద కుటుంబానికీ ఏటా రూ.1 లక్ష ఉచిత సహాయం. బిజెపి కూడా అనేక ఇతర పథకాలు ప్రకటించింది. తెలంగాణ అసెంబ్లీ ఎన్నికల ప్పుడు (2023 డిసెంబర్) కాంగ్రెస్ పార్టీ యువతులకు వివాహ సమయంలో 10 గ్రాముల బంగారం, రూ.1లక్ష నగదు, అర్హులకు ఎలక్ట్రికల్ స్కూటర్ వాగ్దానం చేసింది. 10నెలలు గడిచినా అది వాగ్దానాల జాబితాలోనే ఉంది. ఆంధ్రప్రదేశ్‌లో ఎన్‌డిఎ కూటమి(టిడిపి, జనసేన, బిజెపి) 19–59ఏళ్ల వయోగ్రూపులోని స్త్రీలకు నెలకు రూ.1500 పెన్షన్ ప్రకటించింది. 60 ఏళ్లు వస్తే వృద్ధాప్య పింఛను వస్తుంది కదా! ఇటీవల హర్యానా ఎన్నికల్లో కాంగ్రెస్ 18–60 ఏళ్ల వయోగ్రూపులోని స్త్రీలకు నెలకు రూ.2000 అలవెన్స్ ఇస్తామంటే ఆ మరునాడు ఎన్నికల ప్రణాళిక విడుదల చేసిన బిజెపి రూ.2100 ఇస్తామంది. జమ్మూ–కశ్మీర్ ఎన్నికల్లో బిజెపి, కుటుంబంలోని అతిపెద్ద మహిళకు ఏటా రూ.18 వేలు ఉచిత సహాయం ఇస్తామంది. కాంగ్రెస్ పార్టీ కుటుంబ పెద్దగా ఉన్న మహిళకు నెలకు రూ.3వేలు చొప్పున ఇస్తామంది.

ఇటువంటి ఉచిత పంపిణీలను మిఠాయిలతో పోల్చిన ప్రధానమంత్రి మోదీ, ఏ రాష్ట్రంలో ఎన్ని కలొచ్చినా రూ.50–60వేల కోట్ల ప్రాజెక్టులు ప్రకటిస్తుంటారు. ఏ పార్టీ అధికారంలోకి వచ్చినా మహిళలకు 'ఉచిత' వాగ్దానాలు తప్పవు. అందుకే వారు అదృష్టవంతులు! కాని ఆ పప్పుబెల్లాలతో జీవితాలు మెరుగుపడవు కదా!! పోరాటాలే శరణ్యం.

ప్రజాపక్షం
27-10-2024, ఆదివారం

చరిత్ర తెలియని అజ్ఞానం – హిందూత్వ అహంకారం

మదరసాలపై ఎన్‌సిపిసిఆర్ సిఫారసు ముస్లింలను దూరం పెట్టటమే

బినాయ్ విశ్వం, మాజీ ఎంపి
సిపిఐ జాతీయ కార్యదర్శి,
కేరళ రాష్ట్ర కార్యదర్శి

విద్యా హక్కు చట్టం (2009) అమలు చేయడం లేదని, తనిఖీల అనుమతించడం లేదనే నెపాలతో మదరసాలకు ప్రభుత్వ నిధులు ఇవ్వడాన్ని నిలిపివేయాలని జాతీయ బాలల హక్కుల పరిరక్షణ కమిషన్(ఎన్‌సిపిసిఆర్) చేసిన సిఫార్సులపై, దాని ఆధారంగా కేంద్రం, పలు రాష్ట్ర ప్రభుత్వాలు తీసుకున్న చర్యలపై సుప్రీం కోర్టు స్టే విధించింది. దీంతో మైనారిటీలకు, లౌకిక భావాలు కలిగిన దేశ పౌరులకు స్వల్ప ఉపశమనం లభించింది. కాని ఆ చర్య కలుగజేసిన భయాందోళన అలాగే ఉంది. ఎన్‌సిపిసిఆర్ చర్య వెనుక సహజంగానే ఎం. ఎస్.గోల్వాల్కర్ రచించిన 'బంచ్ ఆఫ్ థాట్స్' భావజాల మార్గదర్శనం ఉంటుంది. ఆ విచారధార(సిద్ధాంతం) మతపరమైన మైనారిటీలను దేశ శత్రువులుగా ప్రకటించింది. లోక్ జన్‌శక్తి పార్టీ (ఎల్‌జెపి) నేత ఎ.కె.బాజ్‌పాయ్ ఈ చర్యను వ్యతిరేకించారంటే, అధికార ఎన్‌డిఏ కూటమి సభ్యులు కూడా దాని వెనుక ప్రమాదాన్ని గుర్తించారని భావించాలి. స్వతంత్ర్య భారతదేశంలో బాలల హక్కుల పరిరక్షణ కమిషన్స్ (సిపిసిఆర్) చట్టం, 2005 ఒక అభ్యుదయ శాసనం. ఈ చట్టం ఆధారంగా ఎన్‌సిపిసిఆర్ 2024 అక్టోబర్ 11న రాష్ట్ర ప్రభుత్వాలకు మార్గదర్శకాలు జారీ చేసింది. భారతదేశంలో చిన్న పిల్లలను వ్యభిచారం, యాచన, చివరకు ముఖ్య అవయవాల విక్రయంకోసం అక్రమ రవాణ చేస్తుంటారు. చాలామంది ఈ విషయం తమకు తెలియదని చెబుతుంటారు. 1986లోని బాలలు, యుక్తవయసు కార్మిక (నిషేధ, నియంత్ర) చట్టం అవహేళనకు గురవుతుంది. కానీ, ఇవేవి ఎన్‌సిపిసిఆర్‌కు పట్టవు. ప్రపంచవ్యాప్తంగా ఫాసిస్టులు ఇష్టానుసారం నియమ, నిబంధలను దుర్వినియోగం చేస్తూ తమ అంతిమ లక్ష్యాలను సాధించారని చరిత్ర చెబుతోంది.

భావన, దాని చరిత్ర

ఇతర మతాలకు చెందిన బాలలను మదరసాల నుంచి గెంటివేయాలని ఎన్‌సిపిసిఆర్ డిమాండ్ చేస్తుంది. 'ఇది స్నానపు నీటితో పాటు పిల్లలను పారవేయటం లాంటిదేనని సుప్రీం కోర్టు వ్యాఖ్యానించింది. ఎన్‌సిపిసిఆర్ ప్రకారం వివిధ మత సమూహాలకు చెందిన బాలలు కూడా మదరసాలకు వెళ్తున్నట్లు నిరూపితమైంది. ఇలా ఎందుకు జరిగింది? నిజమైన కేరళ స్టోరీ అనుభవాలు తెలిసిన వారికి ఇది అర్థం కావడం కొంచెం కష్టమే. ఎందుకంటే అందరికీ ప్రభుత్వ విద్యను కల్పించడంలో ఆ రాష్ట్రం విజయవంతమైంది. దేశంలో విద్యాహక్కు చట్టం రాకముందు, అమలులోకి వచ్చిన తరువాత కూడా అనేక చోట్ల ప్రాథమిక విద్య అందరికీ అందుబాటులో లేదు. అనేక రాష్ట్రాలలో మత బోధనలతో పాటు లౌకిక విద్యను సమకూర్చే వ్యవస్థ ఏర్పడింది. ప్రభుత్వాలు వాటికి ఆర్థిక సాయం చేయాల్సిన పరిస్థితి వచ్చిం ది. వాస్తవాలను అర్థం చేసుకోవడంలో ఎన్‌సిపిసిఆర్ విఫలమైంది.

అఫ్ఘానిస్తాన్‌లో 1970లలో వామపక్ష ప్రభుత్వాన్ని కూలదోసేందుకు, అమెరికా ప్రాపకంతో అతివాద ఉగ్రవాదులైన తాలిబాన్‌లు ఏర్పాటు చేసిన శిక్షణా కేంద్రాలకే తరువాతి కాలంలో మదరసాలుగా నామకరణం జరిగింది. ఇదే అమెరికా, దాని మిత్రపక్షాలు ఇస్లామోఫోబియా(ఇస్లాం అంటే భయం) వృత్తాంతాన్ని ముందుకు తీసుకుపోయేందుకు ఉద్దేశ్యపూర్వకంగా వాటిపై ప్రచారం చేస్తున్నాయి. భారతీయ చరిత్ర, సమాజం యొక్క వాస్తవికతల నేపథ్యంలో ఈ భావనే అసంగతమైంది. అరబిక్ పదం 'మదరసా' అంటే పాఠశాల అని అర్థం తప్ప మరేమీ కాదు. బ్రిటీష్ హయాంలో వలసవాద ప్రత్యేక విద్యావిధానాన్ని ప్రవేశపెట్టేంతవరకు మత, లౌకిక పాఠశాలలకు ఆ పేరునే ఉపయోగించేవారు. ఉచిత, సార్వత్రిక విద్యా విధానం లేకపోవడంతో అనేకమంది ముస్లిమేతర పిల్లలు మదరసాలపై ఆధారపడ్డారు. భారతీయ సాంస్కృతిక పునరుజ్జీవ పితామహుడు రాజా రామ్మోహన్ రాయ్, భారత తొలి రాష్ట్రపతి రాజేంద్ర ప్రసాద్, రచయిత మున్షీ ప్రేమ్‌చంద్ ఇంకా అనేక మంది ప్రముఖులు మదరసాలు, మౌలీల నుంచే జ్ఞానపు తొలి కిరణాలను అందుకున్నారు. ఈ చారిత్రక వాస్తవాలు హిందూత్వ మతోన్మాదులకు ఆగ్రహం కలిగించవచ్చేమో! భారత చరిత్ర పోటీ, ఘర్షణలతో కూడుకున్నది కాదని, సహజీవనం, సహనంతో కూడినదని రూఢీ అవడం మన కాలంలోని విద్వేషవ్యాప్తికారులకు రుచించకపోవచ్చు. నేటి ద్వేషపూరిత చర్చల్లో లేచి నిలబడి నిజం మాట్లాడడం కష్టమైనప్పటికీ దానిని చెప్పకుండా వదిలేయలేము.

> **అరబిక్ పదం 'మదరసా' అంటే పాఠశాల అని అర్థం తప్ప మరేమీ కాదు. బ్రిటీష్ హయాంలో వలసవాద ప్రత్యేక విద్యావిధానా న్ని ప్రవేశపెట్టేంత వరకు మత, లౌకిక పాఠశాలలకు ఆ పేరునే ఉపయోగించేవారు. భారతీయ సాంస్కృతిక పునరుజ్జీవ పితామహుడు రాజా రామ్మోహన్ రాయ్, భారత తొలి రాష్ట్రపతి రాజేంద్ర ప్రసాద్, రచయిత మున్షీ ప్రేమ్‌చంద్, ఇంకా అనేక మంది ప్రముఖులు మదరసాలు, మౌలీల నుంచే జ్ఞానపు తొలి కిరణాలను అందుకున్నారు. ఈ చారిత్రక వాస్తవాలు హిందూత్వ మతోన్మాదులకు ఆగ్రహం కలిగించవచ్చేమో!**

ఢిల్లీ సుల్తానేట్‌ల కాలం నుంచి మదరసా విధానం కొనసాగుతోంది. దీనిని బానిస వంశాలు, ఖిల్జీ, తుగ్లక్ రాచరికాలు పోషించాయి. మొరాకో దేశ యాత్రికుడు ఇబ్న్ బటూటా తన యాత్రల చరిత్రలో మహమ్మద్ బిన్ తుగ్లక్ వారసుడు ఫిరోజ్ షా తుగ్లక్ (1309–1388)హయాంలో మహిళలకు విద్య, బానిసలకు కళలు, విజ్ఞాన శాస్త్రం, హస్తకళలు నేర్పేందుకు మదరసాలు అందుబాటులో ఉన్నాయని పేర్కొన్నారు. తరువాత కాలంలో భారతదేశంలోని పలు ప్రాంతాలలో, ప్రత్యేకించి కేరళలో క్రైస్తవ ఆధిపత్య ప్రాంతాలలో చర్చిల పక్కనే ఏర్పాటు చేసిన పాఠశాలల్లో కేవలం ఆ మతస్తుల పిల్లలకే కాకుండా, ఎవరు కావాలన్నా విద్యను నేర్పించేవారు. ఎవరి వద్ద నుండైనా లేదా ఇతర మతస్తుల నుంచైనా విద్యను నేర్చుకోవడం సిగ్గుగా భావించే వారు కాదు.

సామాజిక న్యాయమనేది బుజ్జగింపు కాదు

తప్పుడు, బూటకపు వార్తల ద్వారా ఇటీవల సంవత్సరాలలో కేరళ విషపు దాడులకు లక్ష్యంగా మారింది. ద్వేషాన్ని, అపనమ్మకాన్ని వివిధ కోణాల నుంచి వ్యాప్తి చేస్తున్నారు. సమాజంలోని అన్ని వర్గాలతో, మతాలతో మైత్రి, సంఘీభావంతో ఉండడమే తప్పుగా ప్రచారం జరుగుతోంది. మదరసాల నిర్వహణ ఇందుకు మినహాయింపు కాదు. వాస్తవమేమిటి? ప్రాథమిక స్థాయిలో ఉత్తమ విద్యా విధానం కలిగిన కేరళ రాష్ట్రంలో మదరసాలకు ప్రభుత్వం నుంచి ఆర్థిక సహకారం అవసరం లేదు. మదరసాలకు కేరళ ప్రభుత్వం భారీ మొత్తంలో నిధులు ఇస్తున్నట్లు చేస్తున్న తప్పుడు ప్రచారం వట్టి అవాస్తవం. అయితే, ఇతర కేటగిరిల ఉద్యోగులకు మాదిరిగానే మదరసా ఉపాధ్యాయులు పెన్షన్, ఇతర ప్రయోజనాలకు ఆర్థిక మూలంగా ఉన్న మదరసా ఉపాధ్యాయుల సంక్షేమ నిధి చట్టబద్ధంగా ఏర్పాటైంది. ఇది సామాజిక న్యాయం విధానం ఆధారంగానే తప్ప మతపరమైన బుజ్జగింపు కోణంలో ఏర్పాటు చేయలేదు.

మత స్వేచ్ఛ రాజ్యాంగపరమైనది. ప్రతి భారతీయ పౌరుడు తను ఎంచుకున్న మతాన్ని అనుసరించే, ప్రచారం చేసుకునే స్వేచ్ఛకు 25వ అధికరణ హామీ ఇస్తుంది. చట్ట వ్యతిరేకమైన, దేశ భద్రతకు హానికరమైన చర్యలను నిరోధించేందుకు ప్రభుత్వానికి అధికారం ఉంది. మతపాఠశాలలైనా లేదా లౌకిక పాఠశాలలైనా చట్టపరమైన మార్గదర్శకాలకు అనుగుణంగా నిర్వహింపబడాల్సిందే. కానీ, ఎన్‌సిపిసిఆర్ తన చర్య ద్వారా మతపరమైన మైనారిటీలను వేరు చేసేందుకు ఆజ్యం పోయడం బాలల హక్కుల చట్టానికి లేదా దేశానికి న్యాయం చేయదు.

అధికసంఖ్యాకవాదం దూకుడు

మనలాంటి దేశంలో భావి తరాలకు లౌకిక విలువలను పాదుకొల్పడం అత్యంత ముఖ్యమైనది. 'భిన్నత్వంలో ఏకత్వం' భావన మీదనే భారతదేశం ఉనికి, వృద్ధి ఆధారపడి ఉంది. మన గొప్ప దేశం బహుళత్వ సారాన్ని మత గురువులు, అన్ని మతాల ప్రజలు అర్థం చేసుకుంటారు. మతాలతో సంబంధం లేకుండా అన్ని ఆలోచనా ధారలలోని గొప్ప నాయకుల బోధనల ద్వారా వాటిని నేర్పించవచ్చు. ఈ నేపథ్యంలో శ్రీ నారాయణ గురు మాటలు గుర్తు చేసుకోదగినవి : 'సర్వమత సవుం ఏకం' (అన్ని మతాల సారం ఒక్కటే).

కానీ, కశ్మీర్ నుంచి కన్యాకుమారి వరకు మతపరమైన మైనారిటీలు అభద్రతతో రోజులు గడుపుతున్నారనే వాస్తవాన్ని చూడకుండా ఉండేందుకు ఎన్‌సిపిసిఆర్ తన కళ్ళు గట్టిగా మూసుకోవడం దురదృష్టకరం. అధికసంఖ్యాకవాదం దూకుడుతో ఉన్న దుష్ట శక్తులు వారిని తమ ద్వేషపు మాటలు, చర్యలతో భయపెడుతున్నారు. ఈ సామాజిక రాజకీయ నేపథ్యంలోనే ఎన్‌సిపిసిఆర్ చర్యను మనం చూడవచ్చు. ఇది

ఇంటి వద్దకే టిజిఎస్ ఆర్‌టిసి కార్గో సేవలు

త్వరలోనే రాష్ట్రవ్యాప్తంగా హోం డెలివరీ సేవలు

రవాణ శాఖ మంత్రి పొన్నం ప్రభాకర్

ప్రజాపక్షం/హైదరాబాద్ : త్వరలోనే రాష్ట్ర వ్యాప్తంగా కార్గో ద్వారా హోం డెలివరి సేవలు ప్రారంభిస్తామని రాష్ట్ర రవాణా శాఖమంత్రి పొన్నం ప్రభాకర్ అన్నారు. తమ ప్రత్యామ్నాయ ఆదాయాన్ని పెంచుకునేందుకుగాను లాజిస్టిక్స్(కార్గో) సేవలను టిజిఎస్ ఆర్‌టిసి మరింతగా విస్తరిస్తోందన్నారు. రాష్ట్ర రాజధాని హైదరాబాద్‌లో వేగవంతమైన సేవలను అందించేందుకు హోం డెలివరి సౌకర్యాన్ని కల్పిస్తున్నట్లు ఆయన చెప్పారు. ఆదివారం నుంచి హైదరాబాద్‌లోని 31 ప్రాంతాల నుంచి హోం డెలివరి సేవలు అందుబాటులో వస్తాయన్నారు. టిజిఎస్ ఆర్‌టిసి, లాజిస్టిక్స్ సెంటర్స్ నుంచి హైదరాబాద్‌లో ఎక్కడికైనా హోం డెలివరి చేయవచ్చు అన్నారు. రాబోయే రోజుల్లో ఇంటి నుంచి ఇంటి వరకు సేవలు అందించేలా లాజిస్టిక్స్ విభాగాన్ని టిజిఎస్ ఆర్‌టిసి అభివృద్ధి చేస్తోందన్నారు. ప్రజలందరూ హోం డెలివరి సదుపాయాన్ని ఉపయోగించుకోవాలని మంత్రి పొన్నం ప్రభాకర్ కోరారు.

హోం డెలివరి పార్శిళ్ల డెలివరి చార్జిల వివరాలు..

0 నుంచి 1 కెజి పార్శిల్కు రూ.50

1.01 నుంచి 5 కెజిలకు రూ.60

5.01 నుంచి 10 కెజిలకు రూ.65

10.1 నుంచి 20 కెజిలకు రూ.70

20.1 నుంచి 30 కెజిలకు రూ.75

30.1కెజిలు దాటితే పైన పేర్కొన్న స్లాబ్ ఆధారంగా ధరలు ఉంటాయన్నారు.

కోదండరెడ్డిని సన్మానించిన టిపిసిసి నేతలు

ప్రజాపక్షం/హైదరాబాద్ : తెలంగాణ వ్యవసాయ, రైతు సంక్షేమ కమిషన్ ఛైర్మన్‌గా బాధ్యతలు స్వీకరించిన ఎం. కోదండ రెడ్డిని శుక్రవారం బిఆర్‌కెలో కలిసి శుభాకాంక్షలు తెలిపిన టిపిసిసి రాష్ట్ర నాయకులు బి. అభిషేక్ రెడ్డి, జి.ఎస్. కేశవ్, కన్నా డేనియల్, రామకృష్ణ ముదిరాజ్ తదితర నాయకులు ఉన్నారు. వారు కోదండ రెడ్డిని ఘనంగా సన్మానించారు.

ట్రాఫిక్ పోలీసుగా ఉం టూ జాతీయ, అంతర్జా తీయ స్థాయిలో మెడల్స్ సాధించిన శ్యామలను శనివారం సిఎం రేవంత్ రెడ్డి అభినందిం చారు. సిఎం రేవంత్‌రెడ్డి తనను సత్కరించడం సంతోషం గా ఉందని ట్రాఫిక్ ఎఎస్ఐ శ్యామల తెలిపారు.

స్కిల్ వర్సిటీకి 'ఎంఇఐఎల్'

రూ.200 కోట్ల విరాళం

ప్రజాపక్షం/హైదరాబాద్: తెలంగాణ ప్రభుత్వం ఏర్పాటు చేస్తున్న యంగ్ ఇండియా స్కిల్ యూనివర్సిటీని అంతర్జాతీయ ప్రమాణాలతో నిర్మించేందుకుముందుకొచ్చిన ఎంఇఐఎల్ ఫౌండేషన్ రూ. 200 కోట్ల భూరి విరాళాన్ని ప్రకటించింది. ఈ మేరకు ముఖ్యమంత్రి ఎ.రేవంత్ రెడ్డి సమక్షంలో ప్రభుత్వం తరపున స్కిల్ యూనివర్సిటీ వైస్ ఛాన్సలర్ విఎల్ విఎస్ఎస్. సుబ్బారావు, ఎంఇఐఎల్ మేనేజింగ్ డైరెక్టర్ పివి.కృష్ణారెడ్డి శనివారం అవగాహన ఒప్పందంపై సంతకాలు చేశారు. ఈ కార్యక్రమంలో ఉప ముఖ్యమంత్రి మల్లు భట్టి విక్రమార్క, మంత్రులు పొంగులేటి శ్రీనివాసరెడ్డి, ఎన్ ఉత్తమ్‌కుమార్ రెడ్డి, కోమటిరెడ్డి వెంకటరెడ్డి, దుద్దిళ్ల శ్రీధర్‌బాబు, ఎంపి అనీల్‌కుమార్ యాదవ్, ప్రభుత్వ ప్రధాన కార్యదర్శి శాంతి కుమారి, పత్యేక ప్రధాన కార్యదర్శి జయేష్ రంజన్ , ఎంఇఐఎల్ డైరెక్టర్లు బి. శ్రీనివాసరెడ్డి, సి హెచ్ సుబ్బయ్య, రవి రెడ్డి, దొరై స్వామి, ఎన్ తిరుపతి రావు, వైస్ ప్రెసిడెంట్ రమణారావు తదితరులు పాల్గొన్నారు. ఈ స్కిల్ యూనివర్సిటిలో అకడమిక్, అడ్మినిస్ట్రేటివ్, లేబొరేటరీ బ్లాక్‌లు, గ్రంథాలయం, కంప్యూటర్ హబ్, విద్యార్థి, సిబ్బంది వసతి సముదాయాలు, పార్కింగ్, ఫుడ్ కోర్ట్, వివిధ రకాల సౌకర్యాలు, 700మంది కూర్చునేందుకు అనువుగా భారీ ఆడిటోరియం, సమావేశమందిరాలు, భద్రతా, ఇతర సిబ్బంది గృహ సముదాయాలను ఎంఇఐఎల్ ఫౌండేషన్ నిర్మించనుంది. ఈ యూనివర్సిటీ నిర్మాణానికి ఇప్పటికే ముఖ్యమంత్రి రేవంత్ రెడ్డి, రంగారెడ్డి జిల్లా కందుకూరు మండలం మీర్ఖాన్ పేటలో శంకుస్థాపన చేసిన విషయం తెలిసిందే. ముఖ్యమంత్రి రేవంత్ రెడ్డి ఎంఇఐఎల్ ఫౌండేషన్ స్కిల్ యూనివర్సిటీ నిర్మాణానికి ముందుకు రావటం పట్ల అభినందించారు. ఈ సందర్భంగా సిఎం రేవంత్ రెడ్డి మాట్లాడుతూ ఈ ఒప్పందంతో యంగ్ ఇండియా స్కిల్స్ యూనివర్సిటి ఏర్పాటు ప్రక్రియలో మరో ముందడుగు పడిందని అన్నారు. రాష్ట్ర ప్రభుత్వం అత్యంత ప్రతిష్టాత్మకంగా నెలకొల్పిన స్కిల్స్ యూనివర్సిటీ భవన నిర్మాణానికి మేఘా ఇంజనీరింగ్ ఇన్‌ఫ్రాస్ట్రక్చ ర్ లిమిటెడ్ ముందుకు రావటం సంతోషకరమన్నారు. యూనివర్సిటీ క్యాంపస్ నిర్మాణానికి మెఘా ఇంజనీరింగ్ సంస్థ తమ కార్పొరేట్ సోషల్ రెస్పాన్సిబులిటి నిధుల నుంచి రూ.200కోట్లు కేటాయించిందన్నారు. వీటితో యూనివర్సిటి క్యాంపస్‌లో అవసరమైన భవనాలన్నింటినీ నిర్మించే బాధ్యతలను స్వీకరించిందన్నారు. ప్రపంచస్థాయి అధునాతన నమూనాలతో అన్ని మౌలిక వసతులు ఉండేలా స్కిల్స్ యూనివర్సిటీ నిర్మాణం చేపట్టేందుకు కంపెనీ ముందుకు వచ్చిందన్నారు. సిఎస్ఆర్ నిధులతో ఈ క్యాంపస్ నిర్మాణానికి ఎంఇఐఎల్ ముందుకు వచ్చినందుకు ముఖ్యమంత్రి అభినందనలు తెలిపారు. ఈ సందర్భంగా ఎంఇఐఎల్ ఎండి పివి కృష్ణారెడ్డి మాట్లాడుతూ తమ ఫౌండేషన్ దేశంలో మౌలిక సదుపాయాల కల్పనకు కృషి చేస్తుందన్నారు. యువతలో నైపుణ్యతను ప్రోత్సహించేందుకు ఇప్పటికే తమ ఫౌండేషన్ శిక్షణ కార్యక్రమాలు నిర్వహిస్తున్నదని తెలిపారు. ప్రభు త్వం స్కిల్ యూనివర్సిటి ఏర్పాటు చేయటంతో తమవంతు బాధ్యతగా రూ. 200కోట్ల విరాళంతో దాని నిర్మాణం చేపడుతున్నట్లు తెలిపారు.తమ ఫౌండేషన్ ఆధ్వర్యంలో పలు కార్యక్రమాలు చేపడుతున్నట్లు వివరించారు.

మెట్రో రైలు మార్గాల

'విస్తరణకు గ్రీన్‌సిగ్నల్'

4 గంటలు సాగిన కేబినెట్ భేటీ

ప్రజాపక్షం/హైదరాబాద్: ప్రభుత్వ ఉద్యోగులకు రెండు డిఎలను ఇవ్వాలని తెలంగాణ రాష్ట్ర మంత్రివర్గం నిర్ణయించింది. సమ్మక్క సారలమ్మ గిరిజన వర్సిటీకి 211 ఎకరాలు కేటాయిస్తూ మంత్రివర్గం కీలక నిర్ణయం తీసుకుంది. రాష్ట్ర మంత్రివర్గ సమావేశం ముఖ్యమంత్రి ఎ. రేవంత్ రెడ్డి అధ్యక్షతన శనివారం సచివాలయంలో జరిగింది. ఈ సమావేశంలో పలు కీలక అంశాలపై సుదీర్ఘంగా చర్చించారు. సుమారు నాలుగు గంటల పాటు సమావేశం జరిగింది. హైదరాబాద్ మెట్రో రైల్ మార్గాలను నాగోల్ నుంచి ఎల్.బినగర్ వరకు, ఎల్.బి.నగర్ నుంచి హయత్‌నగర్ వరకు, ఎల్.బినగర్ నుంచి శంషాబాద్ ఎయిర్‌పోర్ట్ వరకు మెట్రో విస్తరణకు కరూడా మంత్రివర్గం ఆమోదించింది. ముఖ్యంగా మూసీ పునరుజ్జీవ చర్యలు, హైడ్రా, 317 జిఒ , ఉద్యోగుల డిఎలు, ధాన్యం కొనుగోళ్లు, కొత్త రేషన్ కార్డుల జారీ తదితర అంశాలపై మంత్రివర్గం చర్చించింది. అలాగే పలు అంశాలకు కూడా మంత్రివర్గం ఆమోదముద్ర వేసింది. సన్న బియ్యానికి రూ.500 బోనస్ ఇచ్చేందుకు మంత్రివర్గం ఆమోదం తెలిపింది. ఏటూరునాగారంను రెవెన్యూ డివిజన్ చేస్తూ రాష్ట్ర కేబినెట్ తీర్మానం చేసింది. కొడంగల్ నియోజకవర్గంలోని మద్దూర్ మండల కేంద్రాన్ని మున్సిపాలిటీగా అప్‌గ్రేడ్ చేసేందుకు ఆమోదం తెలిపింది. హనుమకొండ, వరంగల్ జిల్లాల పరిధి పెంపునకు గ్రీన్ సిగ్నల్ ఇచ్చింది. రేరాలో 54 ఉద్యోగాలు భర్తీ చేసేందుకు టిజిపిఎస్‌సికి ఆదేశాలు ఇచ్చింది. ఉస్మానియా ఆస్పత్రి నిర్మాణానికి గోషామహల్ పోలీస్ గ్రౌండ్స్ భూమి బదలాయింపునకు కూడా ఆమోదం తెలిపింది.

విద్యుత్ శాఖలో 13న ఇంజనీర్ల ఎన్నికలు

ప్రజాపక్షం/హైదరాబాద్ : తెలంగాణ ప్రభుత్వ విద్యుత్ శాఖలో ఇంజనీర్ల ఎన్నికలు కోళాహలంగా నిర్వహించనున్నారు.రాష్ట్రవ్యాప్తంగా రహస్య బ్యాలెట్ పద్ధతిన జరిగే ఇంజనీర్ల ఎన్నికలు వచ్చే నెల 13న జరుగనున్నాయి. నవంబర్ 2024 నుండి నవంబర్ 2027 వరకు మూడేళ్ల ప్రాతిపదికన జరిగే ఈ ఎన్నికల నిర్వహణ ద్వారా తెలంగాణ రాష్ట్ర పవర్ ఇంజనీర్స్ అసోసియేషన్ సెంట్రల్ ఎగ్జిక్యూటివ్ కమిటి కొత్త ఆఫీస్ బేరర్లను ఎన్నుకోనుంది. టిజి ఎస్‌పిడిసిఎల్ డిఈ కె. సమ్మయ్య ఈ మేరకు ఎన్నికల అధికారిగా తాజాగా నామినేట్ అయ్యారు. కె. సమ్మయ్య శనివారం మీడియాతో మాట్లాడుతూ టిజి జెన్‌కో, ట్రాన్స్‌కో, ఎస్‌పిడిసిఎల్, ఎన్‌పిడిసిఎల్‌లో పనిచేస్తున్న అసిస్టెంట్ ఇంజనీర్ కేడర్ నుండి చీఫ్ ఇంజనీర్ వరకు అందరు ఇంజనీర్లు ఎన్నికల ప్రక్రియలో పాల్గొనాలని సూచించారు.28నుండి30 వరకు నామినేషన్లను దాఖ లు చేయవచ్చంటూ ఎలక్షన్ షెడ్యూల్ ను కె.సమ్మయ్య విడుదల చేశారు.

దండుపాలెం బ్యాచ్‌గా మారిన బిఆర్ఎస్ సోషల్ మీడియా

జగ్గారెడ్డి

ప్రజాపక్షం/హైదరాబాద్:అమెరికా, దుబాయ్,లండన్ దేశాల నుంచి తమపైన, కాంగ్రెస్ పైన బిఆర్ఎస్ సోషల్ మీడియాలో పోస్టులు పెడుతున్నారని టిపిసిసి అధ్యక్షుడు తూర్పు జయప్రకాష్‌రెడ్డి (జగ్గారెడ్డి) ఆరోపించారు. బిఆర్ఎస్ సోషల్ మీడియా దండిపాలెం బ్యాచ్‌గా మారిందని, కెటిఆర్, హరీష్‌లు పిచ్చిపట్టినట్టు వ్యవహరిస్తున్నారని ఆరోపించారు. హైదరాబాద్‌లోని గాంధీభవన్‌లో శనివారం ఏర్పాటు చేసిన మీడియా సమావేశంలో ఆయన మాట్లాడుతూతమపైన తప్పుడు, లేనిపోని, ప్రచారం చేయకుండా సోషల్ మీడియాను నియంత్రించాలని, లేదంటే కెటిఆర్,హరీశ్‌ను నడిరోడ్డులో నిలదీస్తామని హెచ్చరించారు. రేవంత్ చిట్టి నాయుడు కాదని, గట్టి నాయుడని,రేవంత్ గట్టి పిండం అని అన్నారు. రేవంత్, తాను ఫైటర్స్ అని, కెటిఆర్,హరీశ్ తరహా తాము ఆంధ్రవాళ్ల పేర్లతో తిట్టబోమన్నారు.ఇప్పటికైనా కెటిఆర్,హరీశ్ చిన్న పిల్లల చేష్టలను మానుకోవాలని జగ్గారెడ్డి హితువు పలికారు. తాను గతంలో రెండేళ్ల క్రితం ఎంఎల్‌ఎగా ఉన్నప్పుడు పురుషకలెక్టర్‌ను ప్రజా సమస్యలపై ఆగ్రహం వ్యక్తం చేశానని,కానీ కొన్ని టివిలలో తాను మహిళ కలెక్టర్ ను తిట్టినట్టు. బూతులు మాట్లాడినట్టు కొన్ని టీవీలలో ప్రచారం చేయడం అన్యాయమని మండిపడ్డారు. తనపై అప్రతిష్ఠపా లు, దుష్ప్రచారం చేస్తున్న పలు టివి లు,సోషల్ మీడియాపైన చట్టపరమైన చర్యలు తీసుకుంటామని, వారికి లీగల్ నోటీసులు పంపిస్తామని హెచ్చరించారు. సిఎం రేవంత్‌ని పది నెలలకే భరించలేకపోతున్నారని, ఇంకా నాలుగేళ్లు భరించాలని, రాబోయే ఐదేళ్లు కూడా తమదే అధికారమని చెప్పారు. కాంగ్రెస్‌ను, సిఎంను ఎప్పుడు బద్‌నామ్ చేద్దామా అని బిఆర్ఎస్ ప్రయత్నిస్తుందని మండిపడ్డారు.

మంత్రి కోమటిరెడ్డిని కలిసిన

ఎపి కార్మిక శాఖ మంత్రి వాసంశెట్టి

ప్రజాపక్షం / హైదరాబాద్ రాష్ట్ర రోడ్లు, భవనాలు, సినిమాటోగ్రఫీశాఖ మంత్రి కోమటిరెడ్డి వెంకట్ రెడ్డి ని ఆంధ్రప్రదేశ్ రాష్ట్ర కార్మిక శాఖ మంత్రి వాసంశెట్టి సుభాష్ మర్యాదపూర్వకంగా కలిసారు. బంజారాహిల్స్‌లోని మంత్రుల నివాస సముదాయంలో శనివారం ఈ మే రకు ఇరు వారు కలుసుకుని తాజా రాజకీయ పరిస్థితులతో పాటు రెండు రాష్ట్రాల్లో అమలవుతున్న సంక్షేమ పథకా ల తీరుతెన్నుల గురించి ఇరువురు నేతలు చర్చించుకున్నారు. తెలంగాణ ప్రభుత్వం చేపట్టిన మూసి శుద్ధీకరణ, ఆర్ఆర్ఆర్ గురించి మంత్రి కోమటిరెడ్డి వెంకట్ రెడ్డి ఈ సందర్భంగా వాసంశెట్టి సుభాష్ కు వివరించారు. వాసంశెట్టి సుభాష్ మాట్లాడుతూ ఆంధ్రప్రదేశ్‌తో అనుసంధానించే ఎన్‌హెచ్65 విషయంలో మీరు చూపిన చొరవ వల్ల ఆంధ్రా తెలంగాణ మధ్య రవాణా పరిస్థితులు మరింత మెరుగుపడతాయని కోమటిరెడ్డి వెంకట్ రెడ్డికి తెలిపారు.

ఢిల్లీలో బిజిబిజీగా టిపిసిసి అధ్యక్షుడు మహేష్‌కుమార్

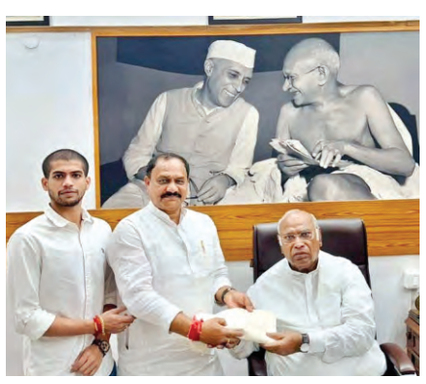

ప్రజాపక్షం/హైదరాబాద్ : ఢిల్లీలో టిపిసిసి అధ్యక్షులు, ఎంఎల్‌సి బి.మహేష్ కుమార్ శనివారం బిజిబిజిగా గడిపారు. ఎఐసిసి అధ్యక్షులు మల్లికార్జున్‌ఖర్గే, కాంగ్రెస్ అగ్రనాయకులు రాహుల్‌తో ఆయన భేటీ అయ్యారు. మల్లికార్జున్ ఖర్గే ఎఐసిసి అధ్యక్షులుగా పదవి బాధ్యతలను చేపట్టి రెండేళ్లు పూరైన సందర్భంగా ఆయనకు మహేష్ కుమార్ గౌడ్ పుష్పగుచ్చాలను అందజేసిశుభాకాంక్షాలు తెలిపారు.రాహుల్ గాంధీ తోభేటీ అయిన మహేష్‌కుమార్ ఆయనతో 10 నిమిషాలపాటు సమావేశం అయ్యారు. టిపిసిసి అధ్యక్షులు మహేష్ కుమార్ గౌడ్ రాష్ట్రంలో ప్రభుత్వం చేపడుతున్న అభివృద్ధి, సంక్షేమ కార్యక్రమాలను రాహుల్ గాంధీకి వివరించారు. అదేవిధంగా తను అధ్యక్షులుగా ఎన్నికైన తర్వాత ఈ 50 రోజుల్లో పార్టీ పరంగా జరిగిన పలు ముఖ్యమైన రాజకీయ కార్యక్రమాల వివరాలను రాహుల్ గాంధీ తెలియజేశారు.

పాత సెలవు పద్ధతినే కొనసాగించాలి

సబితా ఇంద్రారెడ్డి

ప్రజాపక్షం/హైదరాబాద్: రాష్ట్ర హోం మంత్రిత్వ శాఖకు ప్రత్యేకంగా మంత్రి లేకపోవడంతోనే బెటాలియన్ కానిస్టేబుల్స్ తమ బాధను ఎవరికి చెప్పుకోవాలో తెలియని పరిస్థితి నెలకొన్నదని, యూనిఫాం ధరించి వారు ధర్నాలు చేయాల్సిన పరిస్థితి వచ్చిందని బిఆర్ఎస్ మాజీ మంత్రి సబితాఇంద్రారెడ్డి ఆరోపించారు. కానిస్టేబుల్స్ తమ 18 రోజులల పని దినంలో నాలుగు రోజుల పాటు కుటుంబంతో గడిపే పాత పద్ధతినే కొనసాగించాలని రాష్ట్ర ప్రభుత్వాన్ని డిమాండ్ చేశారు. హైదరాబాద్‌లోని తెలంగాణభవన్‌లో శనివారం ఏర్పాటు చేసిన మీడియా సమావేశంలో ఎంఎల్‌ఎ సునీతాలక్ష్మారెడ్డి, ఎంఎల్‌సి సురభి వాణిదేవితో కలిసి సబితా ఇంద్రారెడ్డి మాట్లాడుతూ హోంశాఖ మంత్రిగా రేవంత్ వైఫల్యంచెందడంతోనే పోలీస్ కుటుంబాలు బయటకు వచ్చాయని ఆరోపించారు. ప్రజా పాలన అంటే ఇదేనా? అని సిఎం రేవంత్ రెడ్డిని ప్రశ్నించారు. పోలీసులు రోడ్లకు మీదకు వస్తున్నప్పటికీ ప్రభుత్వం నుంచి కనీస స్పందన లేకపోవడం బాధాకరమన్నారు. ఏక్ పోలీస్ వ్యవస్థపై సిఎం రేవంత్ రెడ్డి తన మాటను నిలబెట్టుకోవాలన్నారు. సునీతా లక్ష్మారెడ్డి మాట్లాడుతూ పోలీసుల సమస్యలను వెంటనే పరిష్కరించాలని ప్రభుత్వాన్ని కోరారు. వాణీ దేవి మాట్లాడుతూ పోలీస్ వ్యవస్థపైన ముఖ్యమంత్రి దృష్టి పెట్టాలని సూచించారు.

విద్యార్థులు లక్ష్య సాధన దిశగా సాగితేనే ఉన్నతస్థితి

రాష్ట్ర రవాణా, బిసి సంక్షేమశాఖ మంత్రి పొన్నం ప్రభాకర్

ప్రజాపక్షం/కరీంనగర్ ప్రతినిధిః విద్యార్థులు లక్ష్యసాధన దిశగా వెనక్కి తగ్గకుండా ఉన్నత శిఖరాలకు ఎదగాలని రాష్ట్ర రవాణా, బిసి సంక్షేమశాఖ మంత్రి పొన్నం ప్రభాకర్ ఆకాంక్షించారు. చిగురుమామిడి మండలం చిన్నముల్కనూరు మోడల్ స్కూల్, జూనియర్ కాలేజీలో విద్యార్థులకు మంత్రి షూస్ పంపిణీ చేశారు. అనంతరం ఆయన మాట్లాడుతూ కలెక్టర్ చొరవతో సిఎస్ఆర్ ఫండ్స్ కింద విద్యార్థులకు షూస్ పంపిణీ చేయడం జరుగుతోందన్నారు. కరీంనగర్ జిల్లావ్యాప్తంగా 23 వేల మంది విద్యార్థులకు షూస్ పంపిణీ చేయడం జరుగుతోందన్నారు. అమ్మ ఆదర్శ పాఠశాలల కింద అన్ని పాఠశాలలో మౌలిక వసతులు కల్పించామన్నారు. రాష్ట్రంలోని సీఎం రేవంత్‌రెడ్డి నాయకత్వంలో 25వేల పాఠశాలలో రూ. 1100 కోట్లతో మౌలిక వసతులు కల్పించామన్నారు. మోడల్ స్కూల్‌లో 11 సంవత్సరాల తర్వాత బదిలీలు, 19వేల మంది ఉపాధ్యాయులకు పదోన్నతులు, 35 వేల మందికి బదిలీలు చేపట్టామన్నారు. శానిటేషన్ సిబ్బంది కోసం నిధులు కేటాయిస్తున్నామని, ఉచిత విద్యుత్ ఇస్తున్నామని, డ్రింకింగ్ వాటర్ అందిస్తున్నామని తెలిపారు. అన్ని గురుకులాలకు అద్దె చెల్లించామని, ఫీజు రీయంబర్స్‌మెంట్ సైతం చెల్లిస్తున్నామన్నారు. కలెక్టర్ పమేలా సత్పతి, అడిషినల్ కలెక్టర్ ప్రఫుల్ దేశాయ్, ఆర్డీవో మహేష్, డీఈవో జనార్దన్, ఎంఈవో పావని, అధికారులున్నారు.

మత్స్యకారుల అభ్యున్నతికి పెద్దపీట

కొహెడః రాష్ట్ర వ్యాప్తంగా ఉన్న గంగపుత్ర, మత్స్యకారుల అభ్యున్నతికి కాంగ్రెస్ ప్రభుత్వం పెద్దపీట వేస్తుందని మంత్రి పొన్నం ప్రభాకర్ అన్నారు.శనివారం సిద్దిపేట కలెక్టర్ మిక్కిలినేని మను చౌదరితో కలిసి చేపపిల్లలను వదిలారు. ఆయన మాట్లాడుతూ హుస్నాబాద్ నియోజకవర్గంలోని శనిగరం ప్రాజెక్టు వద్ద ప్రభుత్వ స్థలంలో ఫిష్ మార్కెట్ ఏర్పాటు చేసేందుకు స్థలం సేకరించాలని ఆర్డీవోకు సూచించారు.

అట్టహాసంగా టిడిపి సభ్యత్వ నమోదు

వర్చువల్‌గా ప్రారంభించిన పార్టీ అధ్యక్షుడు చంద్రబాబు

ప్రజాపక్షం/హైదరాబాద్ : హైదరాబాద్‌లోని తెలంగాణ తెలుగుదేశం కార్యాలయం, ఎన్‌టిఆర్ భవన్‌లో పార్టీ సభ్యత్వ నమోదు కార్యక్రమం మంగళవాయిద్యాలతో పండగ వాతావరణంలో ప్రారంభమైంది. పార్టీ నాయకులు, కార్యకర్తలు, అభిమానులు పెద్ద ఎత్తున పా ల్గొన్నారు. అంతకు ముందు పార్టీ జాతీయ అధ్యక్షుడు, ఆంధ్రప్రదేశ్ ముఖ్యమంత్రి నారా చంద్రబాబు నాయుడు మంగళగిరిలోని కేంద్ర పార్టీ కార్యాలయంలో పార్టీ సభ్యత్వ నమోదు కార్యక్రమాన్ని రెండు తెలు గు రాష్ట్రాలలో, అండమాన్ నికోబార్ దీవులలో వర్చువల్‌గా ప్రారంభించారు. ఆంధ్రప్రదేశ్ రాష్ట్ర పార్టీ అధ్యక్షు లు పల్లా శ్రీనివాస్ చేతుల మీదుగా తెలుగుదేశం పార్టీ మొట్టమొదటి సభ్యత్వాన్ని చంద్రబాబు స్వీ కరించారు.ఈ కార్యక్రమంలోనే సభ్యత్వ నమో దు కరపత్రాన్ని చంద్రబాబు ఆవిష్కరించారు. ఈ సందర్భంగా చంద్రబాబు మాట్లాడుతూ కార్యకర్తలు పెద్ద పీట వేసిన పార్టీ, కార్యకర్తల మనోభావాలను గుర్తించిన పార్టీ, కార్యకర్తల భాగస్వామ్యంతో కమిటీలను ఎంపిక చేసుకుని యువతను ఎప్పటికప్పుడు ప్రోత్సహించిన పార్టీ తెలుగుదేశం అన్నారు. సామాన్యులకు అందుబాటులోకి వచ్చిన పార్టీ, బడుగు, బలహీనవర్గాల ను ంచి చదువుకున్న వారిని పెద్ద ఎత్తున రాజకీయ అవకాశాలను కల్పించిన పార్టీ తెలుగుదేశం అ న్నారు.రాజకీయవిశ్వవిద్యాలయం తెలుగుదేశం పార్టీ అన్నారు. ఇప్పుడు ప్రస్తుత రాజకీయాల్లో ఉన్న ఎవరిని చూసినా వారి మూలాలు తెలుగుదేశం పార్టీలోనే ప్రారంభమైన పరిస్థితి ఉందన్నా రు. 45 రోజులు సభ్యత్వ నమోదుకు సమయం ఇస్తున్నామని, తరువాత సమీక్షిస్తామన్నారు.

సాంకేతిక పరిజ్ఞానంతో సభ్యత నమోదు చేస్తాం : బక్కని నర్సింహులు, కంభంపాటి

పొలిట్‌బ్యూరో సభ్యులు బక్కని నర్సింహులు, తెలంగాణ రాష్ట్ర పార్టీ సమన్వయకర్త కంభంపాటి రామమోహన్ రావు మాట్లాడుతూ తెల ంగాణ రాష్ట్రంలో తెలుగుదేశం పార్టీ ఎక్కడ ఉంది? అన్న వారికి పండగ వాతావరణంలో ఈ సభ్యత్వ నమోదు కార్యక్రమ ప్రారంభమే సమాధానమన్నారు. గ్రామ, మండల, నియోజకవర్గ స్థాయిలలో సభ్యత్వ నమోదు కార్యక్రమం సాంకేతిక పరిజ్ఞానంఉపయోగించుకుని జరుగుతుందని అ న్నారు.చాలా ఉత్సాహంగా సభ్యత్వ నమోదుకు ముఖ్యంగా యువత, మహిళలు ము ందుకు వస్తున్నారన్నారు. తెలంగాణ రాష్ట్రం లో పార్టీకి పూర్వ వైభవం రావడానికి ఇది ఆరంభమన్నారు. పార్టీ జాతీయ అధికార ప్రతినిధి నన్నూరి నర్సిరెడ్డి, పార్టీ జాతీయ క్రమశిక్షణ కమిటీ సభ్యు లు బంటు వెంకటేశ్వర్లు, నాయకులు కాట్రగడ్డ ప్రసూన, బండి పుల్లయ్య, సామ భూపాల్ రెడ్డి, వాసిరెడ్డి రామనాథం, టిజికె మూర్తి, అజ్మీరా రాజునాయక్, గడ్డి పద్మావతి, కూరపాటి వెంకటేశ్వర్లు, జివిజి నాయుడు, షేక్ ఆరిఫ్, బేతు జగదీష్ రెడ్డి, నెల్లూరి దుర్గాప్రసాద్, సాయిబాబా పాల్గొన్నారు.

సదర్ సమ్మేళనానికి డిప్యూటీ సిఎం భట్టికి ఆహ్వానం

ప్రజాపక్షం/హైదరాబాద్:ఆదివారం ఇందిరా పార్క్ ధర్నాచౌక్ ఎదురు గానున్న ఎన్‌టిఆర్ స్టేడి యంలో జరుగనున్న తెలం గాణ సదర్ సమ్మేళ నానికి డిప్యూటీ సిఎం భట్టి విక్రమార్కకు ఆహ్వానం అందింది. రాజ్య సభ సభ్యులు అనిల్ కు మార్ యాదవ్, మాజీ ఎంపిఅంజన్‌కుమార్ యాదవుల నే తృత్వంలో జరుగనున్న ఈ సదర్ స మ్మే ళనానికి రావాలని ఈ మేరకు వారు డిప్యూటీ సిఎం భట్టి విక్రమార్కను కలిసి ఆహ్వానం పత్రికను అందజేశారు. రాజకీయ, కుల మతాలకు అతీతంగా ఈ సదర్ సమ్మేళనాన్ని నిర్వహిస్తున్నట్టు తెలిపారు. ఈ మేర కు సదర్ కమిటీ సభ్యులు శని వారం ప్రజాభవన్‌లో డిప్యూటీ సిఎంను కలిసి ఆహ్వాన లేఖను అందజేశారు.

క్యాన్సర్ పట్ల ప్రజలు అప్రమత్తంగా ఉండాలి

* 'ఎన్ఎంజె క్యాన్సర్ వాక్'లో వైద్యమంత్రి దామోదర రాజనర్సింహ్మ

ప్రజాపక్షం/హైదరాబాద్: కేన్సర్ వంటి ప్రాణాంతక వ్యాధులను ఎదుర్కోవడానికి ప్రజలు అప్రమత్తంగా ఉండాలని వైద్య ఆరోగ్యశాఖ మంత్రి దామోదర్ రాజనర్సింహ పిలుపు నిచ్చారు. శనివారం ఎంఎన్‌జె ఇనిస్టిట్యూట్ బ్రెస్ట్ క్యాన్సర్ అవేర్నెస్ వాక్ కార్యక్రమానికి ముఖ్య అతిథిగా హాజరై మాట్లాడుతూ కేన్సర్ అత్యంత ప్రమాదకరమైన వ్యాధి అని, ఈ వ్యాధులను ఎదుర్కోవడానికి వాకింగ్ చేయడం తప్పని సరి అన్నారు. క్రమశిక్షణ లేని జీవన విధానం సహా అనేక కారణాలు ఈ వ్యాధి ప్రబలడానికి కారణమవుతున్నాయన్నారు. ఇండియాలోఏటా14నుంచి 15 లక్షల కేసులు నమోదవుతుంటే, తెలంగాణలో 50 నుంచి 60వేల కేసులు నమోదవుతున్నయని మంత్రి వెల్లడించారు. కేన్సర్ గురించి అవగాహన లేకపోవడం వల్ల ఎంతో మంది ప్రాణాలు కోల్పోతున్నారన్నారు. ప్రజలకు అవగాహన కల్పించి, ప్రాణ నష్టాన్ని నివారించాల్సిన బాధ్యత మనందరిదన్నారు. మహిళల్లో 14 శాతం బ్రెస్ట్ కేన్సర్ సంబంధిత కేసులే ఉంటున్నాయని డాక్టర్లు చెబుతున్నారని వెల్లడించారు. దీనిపై అవగాహన కల్పించి, స్క్రీనింగ్ చేస్తే ముందస్తుగానే రోగ నిర్ధారణ చేయొచ్చునన్నారు. తద్వారా కేన్సర్‌ను పూర్తిగా నయం అయ్యేలా వైద్యం అందించవచ్చునన్నారు.

క్యాన్సర్ హాస్పిటల్ ఆకస్మిక పరిశీలన

కాగా హైదరాబాద్‌లో ఉన్న ఎంఎన్‌జె క్యాన్సర్ హాస్పిటల్‌ను రాష్ట్ర వైద్యారోగ్యా శాఖ మంత్రి దామోదర్ రాజనర్సింహ శనివారం ఆకస్మికంగా పరిశీలించారు. ఈ క్షేత్రస్థాయి పర్యటనలో పాథలాజి ల్యాబ్స్, పెట్ స్కాన్, సిటి స్కాన్, ఎంఆర్ఐ స్కాన్, మెమ్మో గ్రామ్, పేష

సతీష్ కుటుంబాన్ని అన్ని విధాలుగా ఆదుకుంటాం : సిఎం రేవంత్ రెడ్డి

ప్రజాపక్షం / మద్దూరు : మండల కేంద్రంలో కాంగ్రెస్ పార్టీ సీనియర్ నాయకుడు కల్లాప్ శివరాజ్ పెద్ద కుమారుడు సతీష్ చిత్రపటానికి సిఎం రేవంత్ రెడ్డి పూలమాల వేసి ఘనంగా నివాళులర్పించి సంతాపం వ్యక్తం చేశారు. ఈ సందర్భంగా ఆయన సతీష్ తల్లిదండ్రులు , భార్య పిల్లలతో పాటు ఇతర కుటుంబ సభ్యులను పరామర్శించారు. మద్దూర్‌కు చెందిన కాంగ్రెస్ నాయకుడు సతీష్ ఇటీవల మరణించిన విషయం తెల్సిందే. శని వారం రాష్ట్ర ముఖ్యమంత్రి హెలికాప్టర్ ద్వారా మద్దూరుకు చేరుకొని సతీష్ స్వగృహంలో నిర్వహించిన దశ దినకర్మ కార్యక్రమానికి హాజరయ్యారు. సతీష్ కుటుంబీకులకు ప్రగాఢ సానుభూతిని తెలిపారు. ఈ సందర్భంగా సతీష్ భార్య సంగీత తన ఇద్దరు కుమారులు ఆదిత్య, విరేష్‌ల ఉన్నత చదువులకు సాయం చేయాలని సిఎంను కోరగా అందుకు సిఎం సానుకూలంగా స్పందించారు. సతీష్ కుటుంబాన్ని అన్ని విధాలుగా ఆదుకుంటామని సిఎం భరోసా ఇచ్చారు. ఈ కార్యక్రమంలో మక్తల్ ఎమ్మెల్యే వాకిటి శ్రీహరి, పరిగి ఎమ్మెల్యే రాంమోహన్ రెడ్డి , తాండూరు ఎమ్మెల్యే మనోహర్ రెడ్డి, జిల్లా కలెక్టర్ సిక్తా పట్నాయక్ , ట్రైని కలెక్టర్ గరిమానరుల, జోగులాంబ గద్వాల జోన్ 7 డిఐజిఎల్ , ఎస్.చౌహాన్ , జిల్లా ఎస్పీ యోగేష్ గౌతమ్ , జిల్లా గ్రంథాలయాల సంస్థ చైర్మన్ వార్ల విజయకుమార్ ,మద్దూరు మాజీ జడ్పిటిసి రఘుపతిరెడ్డి, డిసిసి అధ్యక్షులు ప్రశాంత్ రెడ్డి, కాంగ్రెస్ ప్రజా ప్రతినిధులు, అభిమానులు తదితరులు పాల్గొన్నారు.

బోగస్ పట్టాల కేసులో శ్రీకాంత్ గౌడ్ అరెస్ట్

మాజీ మంత్రి సోదరుడికి 14 రోజుల రిమాండ్

ప్రజాపక్షం/మహబూబ్ నగర్ ప్రతినిధి : ప్రభుత్వ భూమిలో నకిలీ పట్టాలు సృష్టించి రెవెన్యూ స్టాంపులు తయారుచేసి అక్రమాలకు పాలుపడిన మాజీ మంత్రి శ్రీనివాస్ గౌడ్ సోదరుడు శ్రీకాంత్ గౌడ్ శుక్రవారం రాత్రి అరెస్టు చేశారు. మహబూబ్ నగర్ పట్టణ సమీపంలోని 523 సర్వే నెంబర్లు బోగస్ పట్టాలు సృష్టించి అక్రమాలకు పాల్పడ్డారని గత నెల రెండో తేదీన మేరకు మహబూబ్ నగర్ రూరల్ తాసిల్దార్ ఫిర్యాదు మేరకు మహబూబ్ నగర్ పోలీసులు కేసు నమోదు చేసుకున్నారు. అప్పటి నుండి విచారించిన పోలీసులు ఏ1గా రాముడు, ఎ2 గా దేవా, ఎ3 యగా మునగాల శెట్టి, ఏ4 గా శ్రీకాంత్ గౌడ్ పసై కేసు నమోదు చేశారు. అప్పటి నుండి శ్రీకాంత్ గౌడ్ పై అరెస్ట్ వారెంట్ ఉండగా బెయిల్ కోసం హైకోర్టు, సుప్రీంకోర్టులను సైతం ఆశ్రయించాడు, ఎట్టకేలకు మాజీ మంత్రి వి. శ్రీనివాస్ గౌడ్ శుక్రవారం రాత్రి తన సొంత వాహనంలో తీసుకొచ్చి మహబూబ్ నగర్ రూరల్ పోలీసులకు అప్పగించినట్లు తెలిసింది. పోలీసులు కేసు నమోదు చేసుకొని శనివారం నాగర్ కర్నూలు జిల్లా అచ్చంపేట కోర్టుకు తరలించారు. అచ్చంపేట కోర్టులో 14 రోజుల పాటు రిమాండ్ విధించినట్లు మహబూబ్ నగర్ డిఎస్‌పి వెంకటేశ్వర్లు తెలిపారు.

ఎంబిబిఎస్ విద్యార్థినికి మాజీమంత్రి లక్ష్మారెడ్డి ఆర్థిక సాయం

ప్రజాపక్షం/జడ్చర్ల : పేదింటి విద్యా కుసుమం దివ్యను శాలువా కప్పి అభినందించిన మాజీ మంత్రి లక్ష్మారెడ్డి దివ్య చదువు కోసం 50,000 యాబై వేల రూపాయలు ఆర్థిక సహాయం అందించారు. తీర్మాలగిరి గ్రామానికి చెందిన పేదింటి దళిత బిడ్డ దివ్య శనివారం శాలవకప్పి సన్మంచి ఆమెను అనందించిన మాజీ మంత్రి డాక్టర్ లక్ష్మారెడ్డి ఎమ్ఎల్‌సి నవీన్ రెడ్డి, కొడుగల్ యాదయ్య లక్ష్మారెడ్డి మాట్లాడుచు మారుమూల గ్రామం నుండి ఒక విద్యా కుసుమమం దివ్య ఎమ్‌బిబిసి సీటు సాధించినందులకు వారి తల్లిదండ్రులను అభినందిం చినారు, పేద విద్యార్థులు కష్టపడి చదివి ఉన్నత శిఖారాలకు ఏదగలన్నారు. అమ్మాయి చదుకోసం శనివారం 50,000 యాబైవేల రూపాయల ఆర్థిక సహాయం అమ్మాయి తండ్రి అంజయ్యకు అందజేశారు.

పత్తి రైతులకు అండగా కాంగ్రెస్ ప్రభుత్వం

మక్తల్ ఎమ్మెల్యే వాకిటి శ్రీహరి

ప్రజాపక్షం / ఊట్కూర్ : తెలంగాణ రాష్ట్రంలో రైతులకు ఎల్లప్పుడూ చేస్తుందని మక్తల్ నియోజకవర్గ ఎమ్మెల్యే వాకిటి శ్రీహరి అన్నారు. కొడుకూరు మండల పరిధిలోని త్రిపురాస్ పల్లి గ్రామ శివారులోని పత్తి కొనుగోలు కేంద్రాన్ని శనివారం మక్తల్ నియోజకవర్గ ఎమ్మెల్యే వాకిటి శ్రీహరి ప్రారంభించారు. ఈ సందర్భంగా ఎమ్మెల్యే వాకిటి శ్రీహరి మాట్లాడుతూ నారాయణపేట జిల్లాలోని రైతులు రాత్రి పగలు కష్టపడి పత్తి పంటను పండించారని గుర్తించి రాష్ట్ర ముఖ్యమంత్రి రేవంత్ రెడ్డి ఆదేశాల మేరకు జిల్లాలోని పత్తి కేంద్రాలు ఏర్పాటు చేయాలని వ్యవసాయ అధికారులు , పత్తి కొనుగోలు కేంద్రం ఏర్పాటు చేయడం జరిగిందని ఎమ్మెల్యే అన్నారు. రైతులు పండించిన పత్తి పంటను ప్రభుత్వం నిర్ణయించిన గిట్టుబాటు ధరలతో పత్తి కొనుగోలు చేయాలని సూచించారు. తెలంగాణ రాష్ట్రంలో అధిక వర్షాలతో రైతులు చాలా వరకు నష్టపోయారని వారిని దృష్టిలో ఉంచుకొని పత్తి కొనుగోలు అధికారులు రైతులను నష్టం వాటిల్లకుండా రైతులకు గిట్టుబాటు ధరతో పత్తి కొనుగోలు చేయాలని అన్నారు. ఈ కార్యక్మరంలో జిల్లా వ్యవసాయ జాన్ సుధాకర్ , నారాయణపేట మార్కెట్ కమిటీ చైర్మన్ సదాశివరెడ్డి, నారాయణపేట మార్కెట్ కమిటీ కార్యదర్శి భారతి, మండల వ్యవసాయ శాఖ అధికారి గణేష్ రెడ్డి, మండల కాంగ్రెస్ అధ్యక్షుడు విగ్నేశ్వర్ రెడ్డి, గోపాల్ రెడ్డి, జనార్ధన్ రెడ్డి, లక్ష్మీ నారాయణరెడ్డి, శంకర్ , ఆశోక్ కుమార్ , మండల నాయకులు, కార్యకర్తలు తదితరులు పాల్గొన్నారు.

బీమా చెక్కు అందజేత

ప్రజాపక్షం / వీపనగండ్ల : మండలంలోని సంగినేనిపల్లి గ్రామానికి చెందిన సగన మోని కృష్ణయ్య ఇటీవల అనారోగ్యంతో చనిపోగా శనివారం వనపర్తి ఎస్‌బిఐ లైఫ్ ఇన్సూరెన్స్ సీనియర్ బ్రాంచ్ మేనేజర్ వి. దిలీప్ కుమార్ రెడ్డి 2.75 లక్షల బీమా చెక్కును మృతుడి భార్య కాశమ్మకు అందజేశారు. గత రెండు సంవత్సరాల క్రితం ఎస్‌బిఐ లైఫ్ స్వదన్ ప్లస్ పాలసీ 5000 ప్రీమియం చొప్పున తీసుకోవడం జరిగిందని ఎస్‌బిఐ లైఫ్ ఇన్సూరెన్స్ అడ్వైజర్ ఎస్. చంద్రశేఖర్ తెలిపారు.

ప్రభుత్వ పథకాలకు సంబంధించి

ఏ స్కీమ్ వచ్చినా సమాచారం ఇవ్వాలి

ఎమ్మెల్యే యెన్నం శ్రీనివాస్ రెడ్డి ఐడిఓసి జిల్లా కలెక్టర్ కార్యాలయంలో దిశ సమావేశం

ప్రజాపక్షం / మహబూబ్ నగర్ ప్రతినిధి : రాష్ట్ర కేంద్ర ప్రభుత్వాలకు చెందిన ఏ పథకం వచ్చినా స్థానిక ఎమ్మెల్యే, ఎంపీ లకు తప్పకుండా సమాచారం ఇవ్వాలని మహబూబ్ నగర్ ఎమ్మెల్యే యెన్నం శ్రీనివాస్ రెడ్డి చెప్పారు. శనివారం మహబూబ్ నగర్ ఐడిఓసి లో మహబూబ్ నగర్ ఎంపీ డీకే అరుణ అధ్యక్షతన నిర్వహించిన జిల్లా అభివృద్ధి సమన్వయ, పర్యవేక్షణ కమిటీ సమావేశానికి ఆయన ముఖ్యఅతిథిగా పాల్గొన్నారు. ఈ సందర్భంగా ఆయన మాట్లాడుతూ ప్రభుత్వ పరంగా వచ్చే ఎలాంటి పథకాలకు శంకుస్థాపన కార్యక్రమంలో చేస్తున్నా, విధిగా సమాచారం అందించాలని ఆయన స్పష్టం చేశారు. ఎదో ప్రచారం కోసం మేము చెప్పడం లేదని, ప్రభుత్వం ఇచ్చే స్కీం లు ప్రజలకు తెలియాల్సిన అవసరం ఎంతైనా ఉంది కాబటిట ప్రభుత్వ పథకాలు ప్రారంభోత్సవాలు, శంకుస్థాపన కోసం స్థానిక ఎమ్మెల్యే, ఎంపీలకు తెలియజేయాలని సూచించారు. రాష్ట్రంలో ఉన్న 65 ఐటిఐ కళాశాల లను రాష్ట్ర ప్రభుత్వం ఎటిసి లుగా అప్ గ్రేడ్ చేసి హైదరాబాద్ లో రాష్ట్ర ముఖ్యమంత్రి రేవంత్ రెడ్డి శంకుస్థాపన చేసి ప్రారంభించారని, ఇక్కడ మహబూబ్ నగర్ లో ఎటిసి గా అప్ గ్రేడ్ అయిన ఐటిఐ కళాశాల ను నేను వెళ్లి చూసిన రోజు కేవలం 9 మాత్రమే అప్లికేషన్స్ వచ్చాయని, నిన్న రాష్ట్ర ఐటి శాఖ మంత్రి వర్యులు దుద్దిళ్ళ శ్రీధర్ బాబు ఎటిసి సెంటర్ కోసం శంకుస్థాపన చేస్తే వెంటనే 120 అప్లికేషన్స్ వచ్చాయని ఆయన తెలిపారు. అందుకే మనకు వచ్చిన ఏ స్కీం అయినా అది కేంద్రం నుంచి కాని, రాష్ట్ర ప్రభుత్వం నుంచి కాని వచ్చిన వెంటనే మా దృష్టికి తీసుకురావాలని ఆయన సూచించారు. ముద్రా లోన్లు ఎందుకు సరిగ్గా ఇవ్వడం లేదు అని ఆయన ప్రశ్నించారు. ముద్రా స్కీం యొక్క ముఖ్య ఉద్దేశ్యం పూర్తిగా పక్కదారి పడుతున్నాయి అని ఆయన మండిపడ్డారు. ఈ స్కీం పేద మధ్యతరగతి మహిళలకు, వీధి వ్యాపారుల కు ఎలాంటి ఆధారం లేని వారి కోసమే ముద్రా స్కీం ను కేంద్ర ప్రభుత్వం తీసుకొచ్చింది వారి ఆర్థిక పరిస్థితిని మెరుగు పరచడానికి మరి బ్యాంకు లు ఎందుకు ఈ స్కీం ను విస్మరిస్తున్నారని, మహబూబ్ నగర్ లో ఎంతమందికి ఇచ్చారని ఆయన ప్రశ్నించారు. వ్యవసాయ, రేషన్ షాపులు, వైద్య ఆరోగ్య శాఖ, విద్యాశాఖ, ఇరిగేషన్, ఫారెస్ట్, కోఆపరేటివ్, బ్యాంకు , ఇతర అన్ని శాఖల పైన అధికారులతో సమీక్ష నిర్వహించారు. ఈ కార్యక్రమంలో జిల్లా కలెక్టర్ విజయేందిర బోయి, అడిషనల్ కలెక్టర్ శివేంద్ర ప్రతాప్, అడిషనల్ కలెక్టర్ మోహన్ రావు, అన్ని శాఖల జిల్లా అధికారులు పాల్గొన్నారు.

మహిళల హక్కుల సాధనకు

పోరాటం ఉధృతం చేయాలి

ఎన్ఎఫ్ఐడబ్ల్యు రాష్ట్ర అధ్యక్షురాలు ఉస్తేల సృజన

ప్రజాపక్షం/ నాగర్ కర్నూల్ ప్రతినిధి : మహిళల హక్కుల సాధన కొరకు పోరాటాలు ఉధృతం చేయాలని, నవంబర్ 21,22 తేదీల్లో నిర్వహించాపే ఎన్ఎఫ్ఐ డబ్ల్యూ రాష్ట్ర మహాసభను విజయవంతం చేయాలని తెలంగాణ రాష్ట్ర భారత జాతీయ మహిళ సమాఖ్య రాష్ట్ర అధ్యక్షురాలు ఉస్తేల సృజన కోరారు.శనివారం నాగర్ కర్నూల్ జిల్లా కేంద్రంలోని కామ్రేడ్ లక్ష్మాణ చారి భవన్‌లో కందూరి వెంకటమ్మ అధ్యక్షతన జాతీయ మహిళ సమాఖ్య నాగర్ కర్నూల్ జిల్లా విస్తృత స్థాయి సమావేశం నిర్వహించారు. ఈ సమావేశానికి ముఖ్య అతిథులుగా తెలంగాణ రాష్ట్ర అధ్యక్షురాలు ఉస్తేల సృజన పాల్గొని మాట్లాడుతూ జిల్లా వ్యాప్తంగా గ్రామ, మండల కమిటీలను ఏర్పాటు చేసి జిల్లా మొత్తం మహిళా సమైక్యతను విస్తరించాలని పిలుపునిచ్చారు. ఎన్డీయే బీజేపీ ప్రభుత్వం మూడోవ సారి అధికారంలోకి వచ్చిన తరువాత మహిళలకు ఉచితంగా గ్యాస్ సిలిండర్లను పంపిణీ చేస్తామని గొప్పలు చెప్పి, అచరణలో మాత్రం అమలు లేదన్నారు.కేంద్రంలో బీజేపీ ప్రభుత్వం ఏర్పడిన తరువాత మహిళలకు రక్షన కరువైందని, అర్ధరాత్రి ఆడపిల్లలు తిరిగినప్పుడే స్వాతంత్రం వచ్చినట్లు అని అనాడు గాంధీజీ అన్నారు. నేటి వరకు పట్ట పగలు ఆడ పిల్లలు తిరుగాలంటే మానవ మృగాలు వారిపై యాసీడు దాడులు, హత్యలు, అత్యాచారాలు గ్యాంగ్ రేపులు నిత్యం ఏదో ఒక చోట వినిపిస్తున్నాయని అన్నారు. కేంద్ర ప్రభుత్వం మహిళల కోసం 50 శాతం రాజకీయాల్లో, ప్రైవేట్ రంగంలో రిజర్వేషన్లను కల్పించడంలో పూర్తిగా విఫలమైందని ఆమె ఆవేదన వ్యక్తం చేశారు.నవంబర్ 21,22 తేదీల్లో భారత జాతీయ మహిళా సమాఖ్య రాష్ట్ర మహాసభలను విజయవంతం చేయాలని, తెలంగాణ రాష్ట్ర వ్యాప్తంగా పాల్గొంటారని రాష్ట్ర మహ సభలల్లో దిశా నిర్దేశం చేస్తారని, మహిళల హక్కులకై నిత్యం పోరాటాలు చేస్తామని తెలిపారు. ఈ కార్యక్రమంలో భారత జాతీయ మహిళ సమాఖ్య జిల్లా అధ్యక్ష, కార్యదర్శులు వెంకటమ్మ,ఇంద్రమ్మ, మహిళా సమైక్య జిల్లా ఉపాధ్యక్షురాలు కూన కురువమ్మ, వెలుగొండ సర్పంచ్ ఇందిరమ్మ, చంద్రకల్ ఎంపిటిసి, జిల్లా నాయకురాలు మారేడు అనూష, సీపీఐ రాష్ట్ర సమితి సభ్యులు ఆనంద్, వార్ల వెంకటయ్య, ఏఐటీయూసీ జిల్లా ప్రధాన కార్యదర్శి మారేడు శివ శంకర్, మహిళా సమైఖ్య సభ్యురాలు బాలమణి, నాగమ్మ, వరలక్ష్మీ , ఫరీదా బేగం,కురువమ్మ, చిన్నమ్మ, భొరమ్మ, హబీబా, నిషా, చంద్రకళ, పున్నమ్మ, మణెమ్మ, కవితలతోఓ పాటు 30 మంది మహిళలు పాల్గొన్నారు.

దేశ సంపద పెరిగితే సామాన్యులకు లాభమేది : సిపిఐ

ప్రజాపక్షం / వనపర్తి టౌన్ : దేశ సంపద పెరిగితే సామాన్యులకు ఒరిగిందేమిటని సిపిఐ రాష్ట్రడ కార్యదర్శి వర్గ సభ్యులు బాల నర్సింహ ప్రశ్నించారు. శనివారం వనపర్తి సిపిఐ కార్యాలయంలో సిపిఐ జిల్లా విస్తృత కౌన్సిల్ సమావేశం టి. శ్రీహరి అధ్యక్షతన నిర్వహించారు. బాల నర్సింహ ముఖ్య అతిథిగా పాల్గొని ప్రసంగించారు. దేశ సంపద, ఆదాయం పెరిగిందని, ప్రపంచంలో ఇండియా ఐదవ ఆర్థిక వ్యవస్థ నుంచి మూడుకు చేరనుందని, దేశంలో ఐదు రోజులకు ఒకరు రూ. 8388 కోట్లు సంపాదించి బిలినీరు అవుతున్నారని గొప్పలు చెబుతున్నారన్నారు. దేశ సంపదను జనాభాతో లెక్కించి తలసరి ఆదాయం లెక్కిస్తారన్నారు. అంబానికి రిక్షా కార్మికునికి ఒకటో తలసరి ఆదాయం వస్తుందని, దాని వల్ల సామాన్యులకు ఒరిగేది లేదన్నారు. దేశంలో 80 కోట్ల మంది ఇంకా రేషన్ బియ్యం పైనే ఆధారపడుతున్నారని పేదల బతుకులు మారలేదనటానికి ఇది సూచిక అన్నారు. రాష్ట్రంలో కాంగ్రెస్ ప్రభుత్వం ఎన్నికల హామీలను అమలు చేయడం లేదన్నారు. రెండు లక్షల రుణమాఫీ పూర్తి స్థాయిలో అమలు కాలేదన్నారు. నాయకులు శ్రీరాం, రమేష్ , గోపాలకృష్ణ, మోష, రాబర్ట్ , అబ్రహం, బాలస్వామి, భాస్కర్ , రవీందర్ ,కుతుబ్ , భరత్ , సీఎనై శెట్టి , ఎర్రకుర్మయ్య తదితరులు పాల్గొన్నారు.

జయప్రదంగా డిహెచ్‌పిఎస్ మండల మహాసభ

ప్రజాపక్షం/ నాగర్‌కర్నూల్ ప్రతినిధి: డిహెచ్‌పిఎస్ తాడూర్ మండల మహాసభ జయప్రదంగా ముగిసిందని డిహెచ్‌పిస్ జిల్లా అధ్యక్షులు కొమ్ము భరత్ అన్నారు. శనివారం మండల కేంద్రంలోని గ్రామ పంచాయితీ హాలులో డిహెచ్‌పిఎస్ మండల మహాసభను నిర్వహించారు.ఈ సందర్భంగా ఆయన మాట్లాడుతూ ఇటివల నిర్వహించుకున్న దసరా వేడుకల సందర్భంగా మండల పరిధిలోని బలాన్‌పల్లి,పాపగల్ గ్రామాలలో దళితులను ఉత్సవాలలో పాల్గొన్న వారిపై అగ్రవర్ణాలు దాడులు చేసిన ఘటనలు ఉన్నాయని గుర్తు చేశారు.ఎస్సీ,ఎస్టీ సబ్ ప్లాన్ ప్రకారం దళితుల అభివృద్ధికి ఉపయోగించాలని ఆయన డిమాండ్ చేశారు. మండల నూతన కమిటి ఏకగ్రీవగంగా ఎన్నుకున్నారు.గౌరవ అధ్యక్షుడిగా బంగారయ్య,అధ్యక్షులుగా బాలు,ప్రధాన కార్యదర్శిగా రాముడు,సహాయ కార్యదర్శులు,ఉపాధ్యక్షులు ఠాగూర్, భగవంత్, కొమ్ము పరుషరాములు, ప్రభాకర్, ముత్యాలు, జంగయ్య, శర్మ, వెంకటస్వామి, శివుడు, ఉశన్న, కృష్ణయ్యలతో పాటు ఇరవై మందితో కమిటీ సభ్యులను ఎన్నుకున్నారు.

పెండింగ్ రీయింబర్స్‌మెంట్ స్కాలర్‌షిప్ వెంటనే విడుదల చేయాలి

ప్రజాపక్షం / కొత్తకోట : కొత్తకోట మండల పరిధిలో భారత విద్యార్థి ఫెడరేషన్ ఎస్ఎఫ్ఐ ఆధ్వర్యంలో పెండింగ్‌లో ఉన్నటువంటి స్కాలర్షిప్ రియంబర్స్మెంట్ విడుదల చేయాలని ఎస్ఎఫ్ఐ తెలంగాణ రాష్ట్ర కమిటీ పిలుపు భాగంగా కొత్తకోట మండల తహసీల్దార్‌కి వినతి పత్రం ఇవ్వడం జరిగింది. ఈ సందర్భంగా ఎస్ఎఫ్ఐ వనపర్తి జిల్లా ఉపాధ్యక్షుడు మొగిలి మండల అధ్యక్షుడు రాజవర్ధన్ మాట్లాడుతూ రాష్ట్ర ప్రభుత్వం నిర్లక్ష్యం చేస్తుందని చాలా మంది విద్యార్థులు స్కాలర్షిప్ రియంబర్స్మెంట్ మీద ఆధారపడి చదువుకుంటున్నారని రాష్ట్రంలో గత ఆరు సంవత్సరాల నుంచి రూ. 8,300 కోట్ల స్కాలర్షిప్ ఫీజు రీయింబర్స్మెంట్ పెండింగ్ ఉందని అన్నారు. తక్షణమే స్కాలర్షిప్ రీయింబర్స్మెంట్ విడుదల చేయాలని ఎమ్మార్వోకి వినతి పత్రం ఇచ్చారు. ఈ కార్యక్రమంలో ఎస్ఎఫ్ఐ మండల అధ్యక్షుడు రాజావర్ధన్ , ఎస్ఎఫ్ఐ జిల్లా ఉపాధ్యక్షుడు మొగలి , మండల నాయకులు భాను, భారత్ , ఆఫ్రిద్ , సాయి తదితరులు పాల్గొన్నారు.

మున్సిపల్ వార్డు ఆఫీసర్ జయరాములును సస్పెండ్ చేయాలి : కలెక్టర్‌కు వినతి

ప్రజాపక్షం / కొత్తకోట : కొత్తకోట మున్సిపాల్టీ 13వ వార్డు ఆఫీసర్ జయరాములు భాస్కర్ రెడ్డి ఇంటి మార్పిడి విషయంలో 18 రోజులు గా ఫైల్ పెండింగ్ లో పెట్టి పరోక్షంగా లంచం డిమాండ్ చేయగా విషయం తెలుసుకొన్న మున్సిపల్ చైర్ పర్సన్ భర్త మాజీ జడ్పిటిసి పొగాకు విశ్వశ్వర్ , మున్సిపల్ మేనేజర్ రవీందర్ ను అడుగుతుండగా సైకో పద్ధతిలో వార్డు ఆఫీసర్ మున్సిపల్ చైర్మన్ భర్తపై నీవు ఎవడవురా అంటూ దాడికి దిగారు. అతనిని వెంటనే సస్పెండ్ చేసి విధుల నుండి డిస్ మిస్ చేయాలని వనపర్తి జిల్లా కలెక్టర్ సురభి ఆదర్శ్‌కి వినతి పత్రం సమర్పించగ సానుకూలంగా స్పందించి వెంటనే విచారణ జరిపి చర్యలు తీసుకొంటామని కలెక్టర్ హామీ నిచ్చారు. అంతకంటే ముందు కొత్తకోట మున్సిపల్ కార్యాలయం వద్ద బీఆర్ఎస్ కౌన్సిలర్లు గంటపాటు నిరసన తెలిపి వార్డు ఆఫీసర్ జయరాములును విధుల నుండి తొలగించాలని మున్సిపల్ మేనేజర్ రవీందర్‌కు వినతి పత్రం సమర్పించి వనపర్తి జిల్లా కలెక్టర్ కార్యాలయంకు తరలివెళ్లారు.

నేడు టియుడబ్ల్యుజె సమావేశం

ప్రజాపక్షం / నారాయణపేట ప్రతినిధి : నారాయణపేట జిల్లా కేంద్రంలో నిర్వహిస్తున్న టియుడబ్ల్యుజె (ఐజెయు) ప్రథమ మహాసభను విజయవంతం చేయాలని జిల్లా టియుడబ్ల్యుజె కన్వీనర్ నారాయణరెడ్డి, డిజిటల్ మీడియా రాష్ట్ర కార్యవర్గ సభ్యులు రఘు గణప ఓ ప్రకటనలో కోరారు. ఈ నెల 27న ఉదయం 10 గంటలకు శాసన్ పల్లి రోడ్డులోని లక్ష్మీ బ్యాంకెట్ హాల్ లో నిర్వహించనున్న మహాసభకు రాష్ట్ర మీడియా అకాడమీ చైర్మన్ శ్రీనివాస్ రెడ్డి , మంత్రి జూపల్లి కృష్ణారావు, రాష్ట్ర ప్రణాళిక సంఘం ఉపాధ్యక్షుడు చిన్నారెడ్డి, రాష్ట్ర స్పోర్ట్స్ అథారిటి చైర్మన్ శివసేనరెడ్డి, ఎంపి డి.కె. అరుణ, ఎమ్మెల్యేలు చిట్టెం పర్ణికరెడ్డి, వాకిటి శ్రీహరి, టియుడబ్ల్యుజె రాష్ట్ర అధ్యక్షుడు విరాహత్ అలీ, ఐజెయు స్టీరింగ్ కమిటీ సభ్యులు దేవులపల్లి అమర్ హాజరు కానున్నారు. జర్నలిస్టులు ఇళ్ల స్థలాలు, హెల్త్ కార్డ్స్ తదితర అంశాలపై వివరించనున్నారు. జిల్లాలోని జర్నలిస్టులు అధిక సంఖ్యలో హాజరై విజయవంతం చేయాలని కోరారు.

శిక్షల శాతం పెరిగేలా కోర్టు డ్యూటీ అధికారులు కృషి : ఎస్‌పి రావుల గిరిధర్

ప్రజాపక్షం / వనపర్తి ప్రతినిధి : కోర్టు కేసులలో శిక్షల శాతాన్ని పెంచేలా కోర్టు డ్యూటీ అధికారులు సమర్థవంతంగా పని చేయాలని జిల్లా ఎస్పీ రావుల గిరిధర్ అన్నారు. శనివారం వనపర్తి జిల్లా పోలీసు కార్యాలయంలో కోర్టు డ్యూటీ కానిస్టేబుళ్లతో సమీక్ష సమావేశం నిర్వహించారు. ఈ సమావేశంలో ఎస్పీ మాట్లాడుతూ కోర్టు కేసులలో శిక్షల శాతాన్ని పెంచడం , తప్పు చేసిన నిందితులకు శిక్ష పడేలా చేయడం ద్వారా ప్రజలకు పోలీస్ శాఖపై మరింత గౌరవం, నమ్మకం పెరుగుతుందని ఎస్పీ చెప్పారు. కేసుల్లో నిందితులను దోషులుగా నిరూపించి శిక్షలు పడేలా పని చేయాలని, కోర్టు అధికారులు సమన్వయంతో పని చేయడం ద్వారా సాక్షులను, నిందితులను బాధితులను సమయానికి కోర్టులో హాజరు పర్చేలా చూసుకోవాలని చెప్పారు. నేరస్తులకు శిక్షలు పడేలా పని చేయడంలో సంబంధిత పోలీస్ స్టేషన్ అధికారితో పాటు కోర్టు డ్యూటి సిబ్బందికి చాలా బాధ్యత ఉందని చెప్పారు. కోర్టు విధులకు సంబంధించి పక్కా కార్యాచరణ ప్రణాళికను అవలంభించాలని కేసు ట్రయల్స్ లలో సిడిలు నమోదు చేసుకోవాలన్నారు. ఈ సమావేశంలో వనపర్తి డిఎస్పీ వెంకటేశ్వర్ రావు, స్పెషల్ బ్రాంచ్ ఇన్‌స్పెక్టర్ నరేష్ , స్పెషల్ బ్రాంచ్ ఎస్ఐ , శివకుమార్ , డిసిఆర్బి ఎస్ఐ రవిప్రకాశ్ , జిల్లా కోర్టు లైజన్ హెడ్ కానిస్టేబుల్ , సత్యంతో పాటు జిల్లాలోని అన్ని పోలీస్ స్టేషన్ల కోర్టు డ్యూటి అధికారులు పాల్గొన్నారు.

జమిలి ఎన్నికలు అప్రజాస్వామికం

సిపిఎం రాష్ట్ర కార్యదర్శి టి. సాగర్

ప్రజాపక్షం / మాగనూర్ : కేంద్ర ప్రభుత్వం తీసుకొస్తున్న జెమిలి ఎన్నికల విధానం అప్రాజస్వామికమని, నియంతృత్వ ధోరణికి నిదర్శనమని సిపిఎం రాష్ట్ర కార్యదర్శి టి. సాగర్ అన్నారు. జెమిలి ఎన్నికలపై మాగనూర్ మండల కేంద్రంలోని శ్రీ లక్ష్మీ నర్సింహస్వామి టెంపుల్ దగ్గర కార్యకర్తలకు సదస్సు సిపిఎం పార్టీ ఆధ్వర్యంలో నిర్వహించారు. రాష్ట్ర , స్థానిక ఎన్నికలు విడిగా జరగడం ఖర్చుతో కూడిన పని అభివృద్ధి కుంటుపడుతుందని వితండ వాదన చేస్తున్నారన్నారు. కార్పొరేట్లకు లక్షల కోట్లు రాయితీలు మాఫీలు చేస్తున్న ప్రభుత్వం ఈ వాదన తేవడం విడ్డూరంగా ఉందన్నారు. రాష్ట్రాలపై కేంద్ర ప్రభుత్వం పెత్తనం కోసం ఇలాంటి అప్రజాస్వామిక విధానాలను రద్దుతున్నట్లు తెలిపారు. ఈ కార్యక్రమంలో సిపిఎం పార్టీ జిల్లా కార్యదర్శి వెంకట్రాం రెడ్డి, పి. ఆంజనేయులు , సిపిఎం పార్టీ జిల్లా కమిటీ సభ్యులు సిఆర్ గోవింద్ రాజ్ , సీనియర్ నాయకులు భరత్ కుమార్ ,వి. వెంకటయ్య, ఎస్. ఆంజనేయులు, నర్సింహ, ఆశోక్ , బాలలు, నర్సింహ, నయ్యూమ్ , దేవప్ప, ఏరియా కమిటీ సభ్యులు పాల్గొన్నారు.

సైబర్ మోసాలపై అవగాహన శిక్షణ

ప్రజాపక్షం/ మమబూబ్ నగర్ ప్రతినిధి : రిజర్వ్ బ్యాంక్ ఆఫ్ ఇండియా ,రిజర్వ్ బ్యాంక్ ఆఫ్ ఇండియా అంబుడ్స్‌మన్ కార్యాలయం, హైదరాబాద్ ఎస్‌బిఐ ఆధ్వర్యంలో మహబూబ్ నగర్ లోని ఎస్‌బిఐ గ్రామీణ స్వయం ఉపాధి శిక్షణ సంస్థ నందు సైబర్ సురక్షిత్ భారత్, నేషనల్ సైబర్ సెక్యూరిటీ అవేర్నెస్ అక్టోబరు నెల కార్యక్రమంలో భాగంగా శిక్షణార్థులకు అలానే చుట్టుపక్కల సైబర్ మోసాల పై అవగాహన శిక్షణ కార్యక్రమం నిర్వహించారు. సైబర్ మోసాల వలన మోసపోకుండా ఏమి జాగ్రత్తలు తీసుకోవాలి, సవాళ్లను ఎలా ఎదురుకోవాలి, సైబర్ మోసాల నుండి సురక్షితంగా ఉండాలని వివరించారు. రిజర్వ్ బ్యాంక్ ఆఫ్ ఇండియా అంబుడ్స్‌మన్ స్కిమ్, 2021 గురించి కూడా వివరించారు. కంప్లెయినట్ మేనేజ్మెంట్ సిస్టమ్ (సిఎంస్ పిఓఆర్‌టిఎఎల్) లో ఎలా కంప్లయింట్ చేయాలి. కస్టమర్ మొదటిగా బ్యా ంక్ బ్రాంచ్ లో సంప్రదించి కంప్లయింట్ రాత పూర్వకంగా ఈమెయిల్ ద్వారా ఇచ్చిన తర్వాత, 30 వర్కింగ్ రోజుల తర్వాత కస్టమర్ కి న్యాయం జరకపోతే అప్పుడు మాత్రమే సిఎంఎస్ పిఓఆర్‌టిఎఎల్ లో కంప్లయింట్ చేయాలని, ఓటిపి, పాస్‌వార్డ్ ఎవరికి చెప్పారాదని, ఏటీఎం పిన్ నెంబర్స్ కూడా తెల

బ్రాహ్మణ వెల్లంలలో కృష్ణమ్మ పరవళ్లు

ప్రజాపక్షం /నార్కట్ పల్లి : నకిరేకల్ నియోజకవర్గ రైతుల సాగునీటికి ఆధారమైన నార్కెట్‌పల్లి మండలంలోని బ్రహ్మణ వెల్లంల ఉదయ సముద్ర ప్రాజెక్టుకు గత రెండు రోజుల నుండి పంపుల ద్వారా నీటిని విడుదల చేస్తున్న సందర్భగా శనివారం ప్రాజెక్టును సందర్శించి జలహారతిని నకిరేకల్ ఎంఎల్‌ఏ వేముల వీరేశం ఇచ్చారు. ఈ సందర్భంగా ఆయన మాట్లాడుతూ బ్రహ్మణ వెల్లంల ప్రాజెక్టు ద్వారా ఒక లక్ష ఎకరాలకు సాగునీరు అందించడమే ఈ ప్రాజెక్టు లక్ష్యమని పేర్కొన్నారు. ఈ ప్రాజెక్టుకు సహకరించిన ముఖ్యమంత్రి రేవంత్ రెడ్డి, మంత్రి కోమటిరెడ్డి వెంకట్ రెడ్డి, ఉత్తమ్ కుమార్ రెడ్డిలకు మా నకిరేకల్ నియోజకవర్గ రైతాంగం తరుపున ప్రత్యేకమైన ధన్యవాదాలు తెలుపుతున్నామన్నారు. ఈ కార్యక్రమంలో కాంగ్రెస్ పార్టీ మండలం అధ్యక్షులు బత్తుల ఊషయ్య, మాజీ ఎంపిటిసిల ఫోరం అధ్యక్షుడు పాశం శ్రీనివాస్ రెడ్డి, మాజీ జెడ్పిటిసి దూదిమెట్ల సత్తయ్య, సీనియర్ కాంగ్రెస్ నాయకుల సట్టు సత్తయ్య,ప్రజ్ఞాపురం సత్యనారాయణ, ఎస్‌కె సమ్మద్, ఇదుకుల్లా సంపత్ పాల్గొన్నారు.

27న సాయిబాబా సంస్మరణ సభ

ప్రజాపక్షం/సూర్యాపేట టౌన్: ఈనెల 27న జిల్లా కేంద్రంలోని సాయి త్రివేణి డిగ్రీ కళాశాలలో ప్రజా సంఘాల ఐక్యవేదిక ఆధ్వర్యంలో ఏర్పాటు చేసిన ప్రొఫెసర్ సాయిబాబా సంస్మరణ సభను విజయవంతం చేయాలని సూర్యాపేట సామాజిక అధ్యయన వేదిక కన్వీనర్ ఎల్ భద్రయ్య, మాలమహానాడు రాష్ట్ర అధ్యక్షులు తల్లమల్ల హస్సేన్‌లు కోరారు. శనివారం జిల్లా కేంద్రంలోని రైతుబజార్ అంబేద్కర్ విగ్రహం వద్ద ప్రజా సంఘాల నాయకులతో కలిసి మాట్లాడారు. దేశంలో మతోన్మాద ఫాసిస్ట్ శక్తుల రాజ్యాధికారం చేపట్టిన తరువాత పౌర ప్రజాస్వామ్య హక్కులు అణచివేతకు గురవుతున్నాయన్నారు. ప్రొఫెసర్ సాయిబాబా మరణం ప్రజా ఉద్యమాలకు, పీడిత ప్రజలకు తీరని లోటన్నారు. ఈ సమావేశంలో ప్రజా సంఘాల నాయకులు షెక్ అబ్దుల్ కరీం, చామకూరి నరసయ్య, ఎర్ర అఖిల్ కుమార్, రాహుల్ రావు, నారబోయిన వెంకట్ యాదవ్, మాధవరెడ్డి, సురేష్, కళ్యాణి పాల్గొన్నారు.

జాతీయ తైక్వాండో పోటీలకు ఎన్‌జి కళాశాల విద్యార్థి ఎంపిక

ప్రజాపక్షం/ నల్లగొండ టౌన్ : నాగార్జున ప్రభుత్వ కళాశాలలో బిఎస్‌సి తృతీయ సంవత్సరం చదువుతున్న వినయ్ పాటిల్ జాతీయ తైక్వాండో పోటీలకు ఎంపికైనట్లు ప్రిన్సిపాల్ డా. సముద్రాల ఉపేందర్ తెలిపారు. తెలంగాణ రాష్ట్ర ప్రభుత్వం క్రీడల మీద ప్రత్యేక దృష్టి కనబరుస్తున్న నేపథ్యంలో నాగార్జున ప్రభుత్వ కళాశాలలో కూడా విద్యార్థులను క్రీడల్లో ఇతోధికంగా ప్రోత్సహిస్తున్నామని పేర్కొన్నారు. త్వరలో అమృత్‌సర్‌లో జరుగనున్న అఖిలభారత తైక్వాండో పోటీల్లో వినయ్ తెలంగాణ రాష్ట్రం తరపున పోటీల్లో పాల్గొంటాడని వ్యాయామ అధ్యాపకులు ఎ. మల్లేశం తెలిపారు. ఈ మేరకు వినయ్‌ని ప్రత్యేకంగా అభినందించారు. ఈ కార్యక్రమంలో వైస్ ప్రిన్సిపాల్ డా. పిల్లి సురేష్ బాబు, అకాడమిక్ కోఆర్డినేటర్ డా. పరంగి రవి కుమార్, పరీక్షల నియంత్రణాధికారి బి. నాగరాజు, తెలుగుశాఖ అధ్యక్షులు డా. వెల్దండి శ్రీధర్, ఆంగ్ల విభాగం అధ్యక్షులు డా. ప్రసన్న కుమార్, అర్థశాస్త్ర విభాగం అధ్యక్షులు డా. ముని స్వామి, వాణిజ్యశాస్త్రం అధ్యక్షులు డా. నాగరాజు, ఎన్‌సిసి ఆఫీసర్ సిహెచ్ సుధాకర్, తైక్వాండో శిక్షకులు ప్రణీత్ ఇతర అధ్యాపకులు తదితరులు పాల్గొన్నారు.

బాధ్యతలు స్వీకరించిన వెంకన్న యాదవ్

ప్రజాపక్షం/సూర్యాపేట: రైతుల సంక్షేమానికి శక్తి వంచన లేకుండా కృషి చేస్తానని రైతు సంక్షేమ కమిషన్ సభ్యులు చెవిటి వెంకన్న యాదవ్ అన్నారు. శనివారం హైద్రాబాద్‌లోని బూర్గుల రామకృష్ణ భవన్‌లో రైతు సంక్షేమ కమిషన్ చైర్మన్ కోదండరెడ్డి, మాజీ మంత్రి రాంరెడ్డి దామోదర్ రెడ్డి, ఎఐసిసి సభ్యులు రాంరెడ్డి సర్వోత్తం రెడ్డిల సమక్షంలో రైతు కమిషన్ సభ్యులుగా బాధ్యతలు స్వీకరించారు. అనంతరం కాంగ్రెస్ పార్టీ నాయకులు, ప్రముఖులు ఆయనకు పుష్పగుచ్చం అందజేసి శుభాకాంక్షలు తెలిపారు.

పరిశ్రమపై వచ్చిన వ్యతిరేకతపై వాస్తవ నివేదిక సమర్పించాలి

ప్రజాపక్షం/ రామన్నపేట: అంబుజా అదాని సిమెంట్ పరిశ్రమ ఏర్పాటు చేయాలని 23న నిర్వహించిన ప్రజాభిప్రాయ సేకరణలో వచ్చిన పూర్తిస్తాయి నివేదికను యదావిధిగా పంపించి పరిశ్రమ ఏర్పడకుండా చర్యలు తీసుకోవాలని ఎమ్మెల్యే వేముల వీరేశం జిల్లా కలెక్టర్ హనుమంత్ కెజండగిని కోరారు. శనివారం రామన్నపేట పర్యావరణ వేదిక, అఖిలపక్షం నాయకులతో కలిసి కలెక్టర్ కార్యాలయంలో కలెక్టర్‌ను కలిసి పరిశ్రమ ఏర్పడితే కాలుస్‌యంతో ప్రజలు ఇబ్బంది పడే ప్రమాదం ఉందని అన్ని గ్రామాల ప్రజలు ముక్తకంఠంతో వ్యతిరేకించారని వచ్చిన ప్రజాభిప్రాయ సేకరణను వాస్తవికంగా పంపిస్తే పరిశ్రమ ఏర్పడదన్నారు. రామన్నపేట మండల ప్రజల పక్షాన నిలబడ్తానని హామి ఇచ్చారు. కార్యక్రమంలో సీపీఎం జిల్లా కార్యదర్శివర్గ సభ్యుడు మేక అశోక్‌రెడ్డి, పర్యావరణ పరిరక్షణ వేదిక మండల కన్వీనర్ జల్లెల పెంటయ్య, కోకన్వీనర్ ఎండి.రేహాన్, నాయకులు జినుకల ప్రభాకర్, నాయకులు పల్లపు దుర్గయ్య, ఉట్కూరి నరసిహా, ఫజల్‌బేగ్, బోయిని ఆనంద్, ఎండి.అక్రమ్, కందుల హనుమంతు, జమీరొద్దిన్, గురుకు శివ, సుక్క శ్రవణ్, గుండాల భిక్షం పాల్గొన్నారు.

మూసీ ప్రక్షాళనను అడ్డుకుంటే చరిత్ర హీనులుగా మిగిలిపోతారు

కాళేశ్వరానికి ఒక న్యాయం మూసీకి ఒక న్యాయమా

మూసీనది పునరుజ్జీవ ప్రజా చైతన్య యాత్రలో ఎంపి కిరణ్ కుమార్ రెడ్డి, ఎమ్మెల్యే అనిల్ కుమార్ రెడ్డి

ప్రజాపక్షం/భూదాన్ పోచంపల్లి: తెలంగాణ రాష్ట్రం ముఖ్యమంత్రి తలపెట్టిన మూసీ ప్రక్షాళన పునర్జీవం బృహత్ర ప్రణాళిక ప్రాజెక్టును అడ్డుకుంటే ఎవరైనా చరిత్ర హీనులుగా మిగిలిపోతారని భువనగిరి ఎంపీ చామల కిరణ్ కుమార్ రెడ్డి ఎమ్మెల్యే కుంభం అనిల్ కుమార్ రెడ్డిలు హెచ్చరించారు. భువనగిరి ఎమ్మెల్యే కుంభం అనిల్ కుమార్ రెడ్డి ఆధ్వర్యంలో మూసీ నది ప్రక్షాళన కోసం ప్రజాభిప్రాయం సేకరణ పేరిట తలపెట్టిన ప్రజా చైతన్య పాదయాత్రలో భాగంగా జరిగిన కార్యక్రమంలో వారు నకిరేకల్ ఎమ్మెల్యే వేముల వీరేశం, డిసిసి అధ్యక్షుడు అందెం సంజీవరెడ్డి కార్యకర్తలతో పాదయాత్రను ప్రారంభించి పిల్లాయిపల్లి గ్రామంలో పరివాహక ప్రాంతంలో ప్రవహిస్తున్న మూసీని సందర్శించారు. పార్టీలకతీతంగా వేలాదిగా ఇరు మండలాల ప్రజలు పెద్ద ఎత్తున పాల్గొన్నారు. ఈ సందర్భంగా వారు మాట్లాడుతూ దక్షిణ కొరియా రాజధాని సియోల్ నగరంలో ఉన్న కొన్ని నదులను పునరుజ్జీవం చేసిన విధానాన్ని రాష్ట్ర మంత్రులు, ఎమ్మెల్యేలు అధికారులతో పాటు అయిదు రోజుల పర్యటనలో అధ్యయనం చేసిన తర్వాత మూసీ నది ప్రక్షాళన పెద్ద విషయమేమీ కాదని అవగాహన కల్పించారు. పిల్లాయిపల్లి నుంచి మక్తా అనంతరం వరకు మూసి ప్రక్షాళన చేయాలని రైతులు, కులవృత్తి దారులు మహిళలు, పార్టీలకు అతీతంగా కార్యకర్తలు నాయకులతో కలిసి మూసి బ్రిడ్జి మీద అవగాహన యాత్రలో ప్రజలు వివిధ పార్టీ నాయకులు బ్రహ్మరథం పట్టారు.

కాళేశ్వశ్వరం ప్రాజెక్టుకు ఒక న్యాయం మూసీ నది ప్రక్షాళనకు ఒక న్యాయమా: ఎంపీ చామల కిరణ్ కుమార్ రెడ్డి కమిషన్లతో వెనకేసుకోవాలని లక్షల కోట్లు ఖర్చుపెట్టి కాళేశ్వరం ప్రాజెక్టుకు ఒక న్యాయం ప్రజల రైతుల కష్టాలు తీర్చేందుకు ప్రజల ఆరోగ్యాన్ని కాపాడేందుకు చేసే ఈ కార్యక్రమానికి నాంది పలుకుతుంటే అడ్డుపడడం ఇదెక్కడి న్యాయమని అని ప్రశ్నించారు. కెసిఆర్ కాళేశ్వరం ప్రాజెక్టు డీపీర్ లు లేకుండా కట్టి ఆగం చేశారని రాష్ట్రాన్ని అప్పుల పాలు చేశారనీ తీవ్రంగా ఆయన దుమ్మెత్తి పోశారు.మూసి నదిని పీపీపీ ప్రైవేట్ పబ్లిక్ ప్రాపర్టీ ద్వారా ప్రక్షాళన చేసి నదికి ఇరువైపులా శాపింగ్ మాల్స్ కట్టాలనే ఉదేశ్యం లో సీఎం రేవంత్ రెడ్డి ప్రజల కోసం పనిచేస్తున్నారని పునరుద్ఘాటించారు.ప్రతిపక్షాలు మాత్రం ప్రజల కడుపు గొట్టే విధంగా సోషల్ మీడియాలో ప్రభుత్వం పై విష ప్రచారం చేస్తున్నాయనీ తీవ్రంగా ధ్వజమెత్తారు. హైదరాబాద్,రంగారెడ్డి, ఉమ్మ డి నల్గొండ జిల్లాల ప్రజల యొక్క మురికి నీళ్ల కష్టాల్ని తీర్చాలని మూసి నది పరివాహక ప్రాంతాలలో నివసిస్తున్న ప్రజలు, చేతి వృత్తుల వాళ్ళు మురికి కూపంలో జీవనం సాగిస్తున్నారని ఆవేదన వ్యక్తం చేశారు. దక్షిణ కొరియా రాజధాని సియోల్ నగరంలో ఉన్న నదులు వాటి ప్రక్షాళన చేసిన విధానం, వేస్ట్ చెత్త నుండి విద్యుత్ ఉత్పత్తి తదితర వనరుల పునర్వినియోగంపై అక్కడి రివర్ ఫ్రంట్ అధికారులతో చర్చలు సమావేశాలు చేశామని తెలిపారు. ఈ సందర్భంగా ఎమ్మెల్యే అనిల్ కుమార్ రెడ్డి మాట్లాడుతూ మూసీ నది ప్రక్షాళన ఎవరైనా అడ్డుకున్న రైతులకు ప్రజలకు కుల వృత్తులకు కష్టాలు ఇబ్బందులు కలిగించిన కన్నీళ్లు తెప్పించిన ఊరుకునేది లేదని ఖబర్దార్ అని హెచ్చరించారు. ఈ కార్యక్రమంలో పోచంపల్లి మండల కాంగ్రెస్ పార్టీ అధ్యక్షుడు పాక మల్లేష్ యాదవ్ మేధ్చల్ ఇన్చార్జి వజ్రేష్ యాదవ్ మాజీ ఎమ్మెల్యే సుధీర్ రెడ్డి డిసిసి ఉపాధ్యక్షులు సామ మధుసూదన్ రెడ్డి, మండల పార్టీ ఉపాధ్యక్షులు పకీరు నర్సిరెడ్డి కాసుల అంజయ్య, భారత లవ కుమార్, అర్బన్ బ్యాంక్ చైర్మన్ తడక రమేష్, సూరెపల్లి రమేష్ పోతంశెట్టి వెంకటేశ్వర్లు, జిల్లాలోని ముఖ్య నాయకులు, భువనగిరి అసెంబ్లీ నియోజకవర్గం పరిధిలోని అన్ని మండలాల పార్టీ అధ్యక్షులు, ప్రధాన కార్యదర్శులు,మాజీ ప్రజా ప్రతినిధులు, రైతులు, మహిళ రైతులు, మూసీ నదిపై ఆధారపడి జీవనం సాగించే చేతువృత్తుల వాళ్ళు కార్యకర్తలు తదితరులు పాల్గొన్నారు.

పకడ్బందీగా పశుగణన

కలెక్టర్ కె.హన్మంత్ జెండగే

ప్రజాపక్షం/యాదాద్రి : జిల్లాలో 21వ అఖిల భారత పశుగణను పకడ్బందీగా నిర్వహించాలని జిల్లా కలెక్టర్ కె.హన్మంత్ జెండగే అన్నారు. శనివారం కలెక్టర్ ఛాంబర్‌లో జిల్లా పశువైద్య, పశు సంవర్ధక అధికాని డాక్టర్ వి.కృష్ణ, మండలాల పశు వైద్యాధికారులు డాక్టర్ శ్రీకాంత్, డాక్టర్ బి.శివరామకృష్ణ, ఔ సంతోష్, డాక్టర్ అనిల్ కుమార్‌లతో కలిసి పశుగణన వాల్ పోస్టర్లను ఆవిష్కరించారు. కలెక్టర్ మాట్లాడుతూ పశుగణన సర్వే నాలుగు నెలల పాటు ఉంటుందని వచ్చే ఏడాది ఫిబ్రవరి, 25 వరకూ కొనసాగుతుందనీ, శిక్షణ పొందిన 130 మంది ఎస్తూ మరేటర్లు జిల్లాలోని ఆరు మునిసిపాలతలు, (17) మండలాలలోని (421) గ్రామ పంచాయితాలు మరియు వాటి శివారు గ్రామాలు అన్నింటిలోనూ, ఇల్లు ఇల్లు తిరిగి ఆవులు, గేదెలు, గొర్రెలు, మేకలు, ఎందులు కుక్కలు, బాతులు, కోళ్ళు, గాడిదలు, గుర్రాలు మొదలైన వాటి సంఖ్య వివరాలు సేకరించి, మొబైల్ యాప్ ద్వారా అనేక్‌లో పొందు పరుస్తారనీ చెప్పారు. కాబట్టి పశుపోషకులు వారి వద్దకు వచ్చిన ఎన్యూమరేటర్లకు సవహకరించి, ఎశువుల వివరాలను తెలుపవలసిందిగా జిల్లా కలెక్టర్ విజ్ఞప్తి చేశారు.

విద్యార్థులకు భోజనం, బట్టలు పుస్తకాలు

విద్యాశాఖ అధికారులకు అక్కడికక్కడే ఆదేశాలు జారీ

పాఠశాల పనులను పర్యవేక్షించే బాధ్యతను సిసికి అప్పగించిన కలెక్టర్ నారాయణ రెడ్డి

ప్రజాపక్షం /నల్లగొండ టౌన్: నిత్యం పరిపాలన వ్యవహారాలలో బిజీగా ఉండే జిల్లా కలెక్టర్ సి.నారాయణరెడ్డి జిల్లాకు వచ్చిన వెంటనే విద్య, వైద్యం పై ప్రత్యేక దృష్టి సారించారు. ఇందులో భాగంగానే తను ఎక్కడ పర్యటనకు వెళ్లినా తప్పనిసరిగా ప్రభుత్వ ఆసుపత్రులను, పాఠశాలలను తనిఖీ చేయడం ఆయన ఆలవాటు చేసుకున్నారు. ఈ క్రమంలో గత నెల 24 న నల్లగొండ జిల్లా కేంద్రంలోని బోయవాడలో ఉన్న ప్రభుత్వ పట్టణ రెసిడెన్షియల్ పాఠశాలను ఆయన ఆకస్మికంగా తనిఖీ చేశారు. అక్కడ చదువుకుంటున్న విద్యార్థులతో మాట్లాడారు. ఆయన పాఠశాలను సందర్శించినప్పుడు పాఠశాలలో పెచ్చులూడిపోయి ,రంగులు వెలిసిపోయి, వైర్లు వేలాడుతూ, కిటికీల పక్కనే ఉన్న ముళ్ల పొదలు ,టాయిలెట్ నీరు బయట పారుతు, కిచెన్ సరిగా లేక, క్లాస్ రూమ్ లలో సరైన బెంచీలు, వసతులు లేక, అలాగే విద్యార్థులకు యూనిఫామ్, చదువుకునేందుకు పుస్తకాలు ,దుప్పట్లు లేని సమస్యలు దర్శనమిచ్చాయి. అంతేకాక భోజనం సైతం నాణ్యతగా లేక, మెనూ ప్రకారం భోజనం లేక విద్యార్థులు ఎదుర్కొంటున్న సమస్యలను నేరుగా ఆ రోజు విద్యార్థులే జిల్లా కలెక్టరు దృష్టికి తీసుకురావడం జరిగింది. ఇవన్నీ చూసి చలించిపోయిన జిల్లా కలెక్టర్ తక్షణమే పాఠశాల పరిస్థితులలో మార్పులు రావాలని, పాఠశాలకు మరమ్మతులు చేపట్టాలని, టాయిలెట్లు మరమ్మతులు చేయించడమే కాకుండా, వేలాడుతున్న వైర్లను సరిచేసి ట్యూబ్ లైట్లు,ఫ్యాన్లు ఏర్పాటు చేయించి, కలర్లు వేయించి విద్యార్థులకు సరిపడా భోజనం ఏర్పాటు చేయాలని, బట్టలు, పుస్తకాలు వెంటనే ఇవ్వాలని విద్యాశాఖ అధికారులకు అక్కడికక్కడే ఆదేశాలు జారీ చేశారు. వీటిని అమలు చేయకపోతే చర్యలు తీసుకుంటానని హెచ్చరించారు. విద్యార్థులకు ఇచ్చిన హామీని నెరవేర్చేందుకు, పాఠశాల పనులను పర్యవేక్షించే బాధ్యతను తన సీసీకి అప్పగించారు. తాను ఇచ్చిన హామీ ఎంతవరకు అమలు అయ్యిందో తెలుసుకునేందుకు తిరిగి జిల్లా కలెక్టర్ శనివారం బోయవాడ పట్టణ రెసిడెన్షియల్ పాఠశాలను తనిఖీ చేశారు. అయితే గత నెలకి, ఈ నెలకు పాఠశాల రూపు రేఖలు మారిపోయాయి. పాఠశాలలో అడుగుపెట్టినప్పటి నుండి అన్ని వైపులా మార్పు స్పష్టంగా కనిపించింది. మధ్యాహ్న భోజనం సమయంలో తనిఖీకి వెళ్లిన జిల్లా కలెక్టర్ విద్యార్థులతో భోజనం గురించి ఆరా తీయగా, గతంలో కంటే ఇప్పుడు భోజనం బాగా పెడుతున్నారు అన్న సమాధానం విద్యార్థుల నుంచి వచ్చింది. అంతే,కాక పాఠశాలలోని అన్ని తరగతి గదులు ,పై అంతస్తులోని హాలు మరమ్మతులు చేయించడమే కాకుండా, వైర్లు సరి చేయించి అన్ని గదులలో ఫ్యాన్లు, ట్యూబ్ లైట్లు వేయించడం, రంగులు వేయించడం, అలాగే టాయిలెట్స్ మరమ్మతులు చేయించి వంటగది అన్ని శుభ్రంగా ఉండడం గమనించిన జిల్లా కలెక్టర్ సంతృప్తిని వ్యక్తం చేశారు. తాము అడిగిన వెంటనే అన్ని సౌకర్యాలు కల్పించి బాగా చదువుకునేందుకు అవకాశాలు కల్పించిన జిల్లా కలెక్టర్‌కు విద్యార్థులు కృతజ్ఞతలు తెలియజేశారు. ఇంకా పాఠశాలలో ఏవైనా మరమ్మతులు చేపట్టాల్సి ఉంటే చేయాలని, విద్యార్థులు చదువుకునేందుకు అన్ని రకాల సౌకర్యాలు ఉండాలని ,అప్పుడే వారు బాగా చదువుకొంటారని కలెక్టర్ అన్నారు.

శాంతి భద్రతల పరిరక్షణలో నిరంతరం కృషి

ప్రజాపక్షం/ నల్లగొండ టౌన్: జిల్లా పోలీస్ యంత్రాంగం ప్రజా సంక్షేమం కొరకు శాంతి భద్రతల పరిరక్షణలో నిరంతరం కృషి చేస్తుందని జిల్లా ఎస్‌పి శరత్ చంద్ర పవార్ అన్నారు.పోలీస్ అమరవీరుల సంస్మరణ వారోత్సవాలాలో భాగంగా శనివారం నల్లగొండ పట్టణ కేంద్రంలో నిర్వహించిన బైక్ ర్యాలీని జిల్లా ఎస్‌పి ప్రారంభించారు. ఈ ర్యాలీ జిల్లా పోలీస్ కార్యలయంలోని అమరవీరుల స్థూపం వద్ద నుండి ప్రారంభమై క్లాక్ టవర్, గుండగోని మైసయ్య గౌడ్ విగ్రహం,ప్రకాశం బజార్, వయా డిఈఓ కార్యాలయం నుంచి క్లాక్ టవర్ వరకు పోలీసు సిబ్బంది పట్టణ యువకులతో ఉత్సాహంగా కొనసాగింది. అనంతరం ఎస్‌పి మాట్లాడుతూ అమరవీరుల త్యాగాలను గుర్తు చేసుకుంటూ ప్రతి సంవత్సరం అక్టోబర్ 21న ఫ్లాగ్ డే నిర్వహిస్తున్నామని తెలిపారు. వారి త్యాగాల గుర్తుగా అమరవీరుల వారోత్సవాలు జరుపుకుంటున్నామని,దీనిలో భాగంగా పట్టణ కేంద్రంలో ఎందరో అమరుల త్యాగాలను గుర్తు చేసుకుంటూ బైక్ ర్యాలీ నిర్వహించడం జరిగిందని అన్నారు. ఈ కార్యక్రమంలో అడిషనల్ ఎస్‌పి రాములు నాయక్, ఎస్‌బి డిఎస్‌పి రమేష్, నల్లగొండ డిఎస్‌పి శివరాంరెడ్డి, ఏఆర్ డిఎస్‌పి శ్రీనివాసులు, సిఐలు రాఘవరావు, రాజశేఖర్ రెడ్డి, డానియల్, సైదులు, నాగరాజు, కొండల్ రెడ్డి, ఆర్‌ఐలు సంతోష్, శ్రీను, సూరప్ప నాయుడు, ఎస్‌ఐలు పోలీస్ సిబ్బంది తదితరులు పాల్గొన్నారు.

పేట మున్సిపాలిటీ కృషి అభినందనీయం

ప్రజాపక్షం/సూర్యాపేట టౌన్: సాలిడ్ వెస్ట్ మేనేజ్‌మెంట్ నిర్వహణలో సూర్యాపేట మున్సిపాలిటి కృషి అభినందనీయమని మహబూబ్‌బాద్, నాగర్ కర్నూల్ జిల్లాలోని మున్సిపల్ కమిషనర్లు అన్నారు. శనివారం రాష్ట్ర పురపాలక పరిపాలన సంచాలకులు ఆదేశాలతో నూతన పారిశుధ్య విధానంపై మహబూబ్‌బాద్, నాగర్ కర్నూల్ జిల్లాలోని కల్వకుర్తి, అచ్చంపేట, కొల్లాపూర్, నాగర్ కర్నూల్, డోర్నకల్, తొర్రూర్, మరిపెడ మున్సిపల్ కమిషనర్లు, శానిటరీ ఇన్‌స్పెక్టర్లు, ఎన్వీరాన్‌మెంట్ ఇంజనీర్లు సందర్శించారు. పుల్లారెడ్డి చెరువు సమీపంలోని మురికి నీటిని శుద్ధి చేసే ప్లాంట్‌ను పరిశీలించి అక్కడ ఉన్న ఇంజనీర్లను పూర్తి వివరాలు అడిగి తెలుసుకున్నారు. అనతరం బాలెంల డంపింగ్ యార్డును సందర్శించి యార్డులో నిర్వహిస్తున్న సెమి ఆటో మీటర్ సాలిడ్ వెస్ట్ మేనేజ్‌మెంట్ ప్లాంట్, మిక్సుడ్ వెస్ట్ చెత్తను సెగ్రిగ్రేషన్, వేరు చేసిన చెత్తను స్టోరేజ్ విధానాన్ని పరిశీలించారు. అనంతరం జమున నగర్ డంపింగ్ యార్డులో తడి, పొడి చెత్తను వేరు చేసి సేంద్రియ ఎరువుల తయారీ, వానపాములు ఉత్పుత్తి అయ్యే విధానంను అధ్యాయనం చేశారు. ప్లాస్టిక్ వెస్ట్ క్యారీ బ్యాగులను శుద్ధి చేసి గ్రైడింగ్ చేసి ప్లాస్టిక్ షడ్డర్ మిషన్ ద్వారా ముడి పదార్థంగా చేసి తయారు చేసిన టైల్స్, ఇటుకల తయారీని చూశారు. ఈ కార్యక్రమంలో మున్సిపల్ చైర్ పర్సన్ పెరుమాళ్ళ అన్న పూర్ణ, కమిషనర్ బి శ్రీనివాస్, సందర్శనకు వచ్చిన మున్సిపల్ కమిష ర్లు శ్యాంసుందర్, శ్రీనివాస్, నరేష్ బాబు, రవీంద్ర యాదవ్, నరేష్ రెడ్డి, శాంతికుమార్, వెంకటస్వామి, డిఈ సత్యారావు, శానిటరీ ఇన్‌స్పెక్టర్ సారగండ్ల శ్రీనివాస్, బూర సతీష్, ఏఈ శివప్రసాద్, జూనియర్ అసిస్టెంట్లు ఎండి గౌసుద్దీన్, ఎస్‌ఎస్‌ఆర్ ప్రసాద్, యాదగిరి, ఇండ్ల మనోజ్, శివ శంకర్ పాల్గొన్నారు.

ప్రభుత్వ ఆసుపత్రిలో మెరుగైన వైద్యసేవలందించాలి

కలెక్టర్ తేజస్ నందలాల్ పవార్

ప్రజాపక్షం/సూర్యాపేట: ప్రభుత్వ జనరల్ ఆసుపత్రికి వచ్చే ప్రజలకు మెరుగైన వైద్య సేవలు అందించాలని జిల్లా కలెక్టర్ తేజస్ నందలాల్ పవార్ అన్నారు. శనివారం జిల్లా కేంద్రంలోని ప్రభుత్వ జనరల్ ఆసుపత్రిని ఆకస్మీకంగా తనిఖీ చేశారు. ఈ సందర్భంగా ఆయన మాట్లాడుతూ ప్రభుత్వ ఆసుపత్రులపై ప్రజలకు నమ్మకం కలిగేలా వైద్య సేవలు అందించాలన్నారు. మాత శిశు సంక్షరణ కేంద్రం పరిశీలించి ప్రసవాలు రోజువారీగా, నెల వారీగా ఎన్ని అవుతున్నాయని సిబ్బందిని అడిగి తెలుసుకున్నారు. మాత శిశు సంరక్షణ కేంద్రం పరిశీలించి ప్రసవాలు రోజు వారీగా, నెల వారీగా ఎన్ని అవుతున్నాయని సిబ్బందిని అడిగి తెలుసుకున్నారు. మాత శిశు సంరక్షణ కేంద్రానికి వచ్చే పెషేంట్స్ వివరాలను అన్‌లైన్‌లో నమోదు చేయాలని సూచించారు. ప్రసూతి కోరకు తీసుకొచ్చిన ఆశ కార్యకర్తలతో కలెక్టర్ మాట్లాడి వారికి అందుతున్న సేవల గురించి అడిగి తెసుకున్నారు. అనంతరం చైల్డ్ కేర్ సెంటర్‌ను పరిశీలించి తక్కువ బరువుతో పుడుతున్న బేబిలకు, పచ్చకామెర్లు వచ్చిన బేబిలకు, నెలలు రాకముందు పుట్టిన బేబిలకు అందిస్తున్న చికిత్సను అడిగి తెలుసుకున్నారు. ఊపిరితిత్తులలో నిమ్ముతో ఇబ్బంది పడుతున్న మరియమ్మతో కలెక్టర్ మాట్లాడి అందుతున్న వైద్య సేవలను తెలుసుకున్నారు. ఓపి, ఐపి, రిజిస్టర్లు, సిబ్బంది హాజరు పట్టికను పరిశీలించారు. జనరల్ ఆసుపత్రి ఆవరణలో నూతనంగా నిర్మిస్తున్న భవన పనులను పరిశీలించి పనులు త్వరితగతిన పూర్తి చేయాలని కాంట్రాక్టర్‌కు సూచించారు. ఆయన వెంట రెసిడెన్సీ మెడికల్ అధికారి డాక్టర్ విజయ్ కుమార్, డాక్టర్ సంధ్య, డాక్టర్ ప్రశాంతి, సిబ్బంది ఉన్నారు.

రక్తదానం... ప్రాణదానంతో సమానం : ఎస్‌పి

ప్రజాపక్షం/సూర్యాపేట: అత్యవసర సమయంలో క్షతగాత్రులకు రక్తదానం చేయడం ప్రాణదానంతో సమానమని జిల్లా ఎస్‌పి సన్‌ప్రీత్ సింగ్ అన్నారు. శనివారం పోలీస్ అమరవీరుల సంస్మరణ కార్యక్రమంలో భాగంగా జిల్లా పోలీస్ కార్యాలయంలో రక్తదాన శిబిరం నిర్వహించారు. ఈ సందర్భంగా ఆయన మాట్లాడుతూ పోలీసుల అమరవీరుల త్యాగాల అపస్మారకంగా రక్తదాన శిబిరం ఏర్పాటు చేసినట్లు తెలిపారు. పోలీసుల త్యాగాలు, బలిదానాలను ప్రజలు గుర్తించి శాంతి భద్రతల పరిరక్షణలో పోలీసులకు సహకరించాలన్నారు. రక్తదాన శిబిరానికి పెద్ద ఎత్తున తరలి వచ్చిన యువతకు అభినందనలు తెలిపారు. తలసేమియా పిల్లలకు ఉపయోగపడే విధంగా తలసేమియా పరిరక్షణ స్వచ్ఛంద సంస్థ వారు దాతల నుండి రక్తాన్ని సేకరించినట్లు తెలిపారు. ఈ శిబిరంలో యువత, పోలీస్ సిబ్బంది సుమారు 200 మందిరక్తదానం చేసినట్లు పేర్కొన్నారు. ఈ కార్యక్రమంలో అదనపు ఎస్‌పిలు నాగేశ్వర్ రావు, జనార్ధన్ రెడ్డి, ఎఆర్ డిఎస్‌పి నరసింహాచారి, సూర్యాపేట డిఎస్‌పి రవి, ఆర్‌ఐ నారాయణ రాజు, సిఐలు రాజశేఖర్, సురేందర్ రెడ్డి, శ్రీనివాస్, రఘువీర్ రెడ్డి, ఎస్‌ఐలు, ఆర్‌ఎస్ ఐలు, సిబ్బంది పాల్గొన్నారు.

పోలీసు కుటుంబాలకు బాసటగా భద్రత స్కీం

సూర్యాపేట జిల్లా ఎస్‌పి సన్‌ప్రీత్ సింగ్

పోలీసుల కుటుంబాలకు పోలీస్ భద్రత స్కీం బాసటగా నిలుస్తుందని జిల్లా ఎస్‌పి సన్‌ప్రీత్ సింగ్ అన్నారు. శనివారం జిల్లా పోలీస్ కార్యాలయంలో జిల్లా ఆర్మూడ్ రిజర్వ్ విభాగంలో పని చేస్తున్న కానిస్టేబుల్ కోటేశ్వర్ రావు అకాల మరణంతో పోలీస్ భద్రత స్కీం ద్వారా ఆయన కుటుంబ సభ్యులకు రూ. 8లక్షల చెక్కును అందజేశారు. ఈ సందర్భంగా ఆయన మాట్లాడుతూ సిబ్బంది సంక్షేమం కోసం పోలీస్ శాఖ ఎప్పుడు కృషి చేస్తుందన్నారు. ఈ కార్యక్రమంలో అదనపు ఎస్‌పి నాగేశ్వర్ రావు, స్పెషల్ బ్రాంచ్ ఇన్‌స్పెక్టర్ వీరరాఘవులు, పోలీసు సంఘం సభ్యులు వెంకన్న, సెక్షన్ సూపరింటెండెంట్ విజయ్, సిబ్బంది ఉన్నారు.

అంతర్రాష్ట్ర దొంగల ము

మహానగరి

చెరువులో మునిగి ఒకరు మృతి

ప్రజాపక్షం/నాగారం: చేపలు పట్టడానికి వెళ్లిన వ్యక్తి చెరువులో మునిగి మృతి చెందిన సంఘటన కీసర పోలీస్ స్టేషన్ పరిధిలో చోటు చేసుకుంది.ఎస్ఐ నాగరాజు తెలిపిన వివరాల ప్రకారం రాంపల్లి ఇస్మాయిల్‌ఖాన్‌గూడ హవెల్స్ కాలనీకి చెందిన గుమ్మడి విక్టర్(48) స్నేహితులతో కలసి రాంపల్లి దాయార జూబ్లీ పబ్లిక్ స్కూల్ ఎదురుగా గల జఫ్పార్‌ఖాన్‌గూడ చెరువులో చేపలు పట్టడానికి వెళ్లి శనివారం ఉదయం ప్రమాదవశాత్తు నీళ్లలో పడి ఈత రాని కారణంగా నీటిలో మునిగి మృతి చెందాడు.మృతదేహన్ని పోస్ట్ మార్టం నిమిత్తం గాంధీ ఆసుపత్రికి తరలించి కేసు నమోదు చేసి దర్యాప్తు చేస్తున్నామని తెలిపారు.

నేడు ఓమ్లానాయక్‌తండాలో వైద్య శిబిరం

ప్రజాపక్షం/తాండూరు:పెద్దేముల్ మండల పరిధి ఓమ్లానాయక్ తాండలో సుమిత్ర రాథోడ్ ఆద్వర్యాన ఆదివారం ఉచిత మేగా వైద్య శిభిరాన్ని నిర్వహిస్తునట్లు తెలిపారు. ఆదివారం ఉదయం 11గంటలకు ఉచిత మేగా వైద్య శిభిరాన్ని తాండూరు ఎంఎల్ఏ బుయ్యని మనోహర్‌రెడ్డి ప్రారంభిస్తారని తెలిపారు. విరించి ఆసుపత్రి, బ్రిస్టోకేన్ ఆసుపత్రి వైద్యులు వైద్య సేవలు అందజేస్తారని తెలిపారు. గ్రామాల ప్రజలు ఈ ఉచిత వైద్య శిభిరాన్ని సద్వినియోగం చేసుకోవాలని కోరారు. ఓపి సేవలు, జనరల్ ఫిజిషియన్, చిన్న పిల్లల నిపుణులు, స్త్రీ సంబందిత నిపుణులు పరిక్షిస్తారని తెలిపారు. ఉచితంగా మందులు అందజేస్తారని తెలిపారు.

పరిగిలో ఆరు క్లినిక్‌లు సీజ్

ప్రజాపక్షం/పరిగి రూరల్: పరిగి పట్టణంలోని శనివారం తెలంగాణ మెడికల్ కౌన్సిల్ సభ్యుల ఆధ్వర్యంలో పర్మిషన్ లేని ఆరు క్లినిక్లను అధికారులు సీజ్ చేశారు. మెడికల్ కౌన్సిల్ సభ్యులు వైస్ చైర్మన్ శ్రీనివాస్ ఐఎంఏ ప్రెసిడెంట్ శ్రీనివాస్ మాట్లాడుతూ, పరిగి లోని రాఘవేంద్ర క్లినిక్ హనుమాన్ క్లినిక్ గ్లోబల్ క్లినిక్ పల్లవి క్లినిక్ చిన్నారిలను తనిఖీ చేశారు. ఎంబిబిఎస్ చదవకుండానే 8 నుంచి 10 బెడ్లను వేసి క్లినిక్ ను నడిపిస్తున్నారని ఏకంగా మల్టీస్పెషాలిటీ దవాఖానను మించిపోయారని మండిపడ్డారు. తనిఖీ చేసిన 5 క్లినిక్లను డిఎంహెచ్ఓ అనుమతి లేకుండా నడుపుతారా అని ప్రశ్నించారు. బయో మెడికల్ వేస్టేజ్ ని డిస్పస్ చేయాలి. చేయకుండా మున్సిపల్ వాహనంలో బయో మెడికల్ వేస్టేజ్ లను పంపిస్తున్నారన్నారు. విద్యార్హత లేకుండా అనుమతి తీసుకోకుండా అమాయక ప్రజల ప్రాణాలతో చెలగాట మాడుతున్నారని, సీజ్ చేసిన ఐదు క్లినిక్ల డాక్టర్లపై చర్యలు తీసుకుంటామని అన్నారు.

దుండుగుల కోసం గాలింపు

ప్రజాపక్షం/అల్వాల్: పుట్టిన రోజు వేడుకలకు వెళ్లి వచ్చేవరకు ఇల్లు గుల్ల అయిన సంఘటన శనివారం అల్వాల్ పోలీస్ స్టేషన్ పరిధిలో జరిగింది. పోలీసులు, బాధితులువివరాల ప్రకారం మచ్చబొల్లారం ప్రేమ్ నగర్ కాలనీలో నివాసం ఉంటున్న శివరాం ప్రసాద్ 15 రోజుల క్రితం పుట్టిన రోజు వేడుకలకు రాజమండ్రిలోని బంధువుల ఇంటికి వెళ్లారు. తిరిగి శనివారం ఇంటికి వచ్చి సుచేసరికి ఇంటి తాళాలు పగుల గొట్టి ఉండడంతో దొంగతనం జరిగిందని గుర్తించిన రాంప్రసాద్ పోలీసులకు ఫిర్యాదు చేశారు. సంఘటన స్థలానికి చేరుకున్న పోలీసులు దొంగతనం జరిగిన తీరును పరిశీలించారు. ఇంట్లోని బీరువలోని వస్తువులన్ని చిందరవందరగా పడవేసి ఉన్నాయి. రూ.15 లక్షల విలువైన బంగారు, వెండి ఆభరణాలను దొంగలు ఎత్తుకెళ్లినట్లు బాధితులు తెలిపారు. కేసు నమోదు చేసుకున్న పోలీసులు సీసీ కెమెరాల ఆధారంగా దర్యాప్తు ప్రారంభించారు.

వాలీబాల్ పోటీలకు 'విజేత టెక్నో' స్కూలు విద్యార్థులు

ప్రజాపక్షం/శామీర్‌పేట : స్కూల్ గేమ్స్ ఫెడరేషన్ ప్రతిష్టాత్మకంగా నిర్వహిస్తున్న రాష్ట్రస్థాయి వాలీబాల్ పోటీలకు శామీర్‌పేట మండలం తుర్కపల్లిలోని విజేత టెక్నో స్కూల్ విద్యార్థులు ఎంపికైనట్లు పాఠశాల చైర్మన్ రాంరెడ్డి తెలిపారు. ఈ నెల 25న వికారాబాద్‌లో నిర్వహించిన ఉమ్మడి రంగారెడ్డి జిల్లా స్థాయి వాలీబాల్ పోటీల్లో అండర్ 17 బాలుర విభాగంలో జస్వంత్, అంకుష్‌రెడ్డి, అండర్ 14 విభాగంలో బాలికల విభాగంలో అక్షిత, శ్రావణి ఎంపికయ్యారని తెలిపారు. ఎంపికైన విద్యార్థులు ఈ నెల 28, 29, 30 తేదిల్లో పెద్దపల్లి జిల్లా, గోదావరిఖనిలో జరిగే రాష్ట్రస్థాయి పోటీల్లో పాల్గొంటారన్నారు. విద్యార్థులను పాఠశాల కరస్పాండెంట్ రాజశేఖర్‌రెడ్డి, ప్రిన్సిపల్ శ్రీలక్ష్మి త, వ్యాయామ ఉపాధ్యాయుడు ప్రశాంత్ అభినందించారు.

బాధితుడికి ఎల్‌ఒసి అందజేత

ప్రజాపక్షం/చర్లపల్లి: చర్లపల్లి డివిజన్ పరిధిలోని కుషాయిగూడ భగవాన్ కాలనీకి చెందిన నాగరాజ మోహన్ అనారోగ్యంతో బాధపడుతూ నిమ్స్ ఆసుపత్రిలో చికిత్స పొందుతున్న అతనికి ఉప్పల్ శాసన సభ్యులు బండారి లక్ష్మారెడ్డి ఆధ్వర్యంలో మంజూరైన 2 లక్షల 20 వేల రూపాయల ఎల్ఓసిని ఎంఎల్ఏ క్యాంపు కార్యాలయంలో బాధితునికి అందజేశారు.అపదలో ఉన్నవారిని ఎల్లవేళలా ఆదుకుంటానని ఆయన అన్నారు.ఈ కార్యక్రమంలో బిఆర్ఎస్ నాయకులు తదితరులు పాల్గొన్నారు.

సైన్స్ సంబరాల గోడ పత్రిక ఆవిష్కరణ

ప్రజాపక్షం/చర్లపల్లి: జనవిజ్ఞాన వేదిక కాప్రా మండల కమిటీ ఆధ్వర్యంలో నిర్వహిస్తున్న చెకుముకి సైన్స్ సంబరాలు 2024 గోడ పత్రికను కాప్రా మండల ఎడ్యుకేషన్ ఆఫీసర్ బాపురెడ్డి కుషాయిగూడ ప్రభుత్వ పాఠశాలలో ఆవిష్కరించారు.నవంబర్ 7న పాఠశాలస్థాయి,21న మండల స్థాయి.28న జిల్లా స్థాయి టెస్టులు నిర్వహించి డిశంబర్ 14,15,16 తేదీల్లో ఆదిలాబాద్‌లో రాష్ట్ర స్థాయి పోటీలు జరుగుతాయని తెలిపారు. జెవివి రాష్ట్ర కోశాధికారి పి.నాగరాజు, టీచర్లు లక్ష్మ య్య, మారుతీరావు, సుభద్ర, రాధిక, ప్రభాకర్ తదితరులు పాల్గొన్నారు.

రేవంత్‌రెడ్డికి ఘన స్వాగతం

ప్రజాపక్షం/కొడంగల్: రాష్ట్ర ముఖ్యమంత్రి రేవంత్‌రెడ్డికి శనివారం కొడంగల్ కాంగ్రెస్ మండల పార్టీ నాయకులు ఘన స్వాగతం పలికారు. సోంత పార్టీ నాయకుల కుటుంబాలను పరామర్శించేందుకు వచ్చిన రేవంత్‌రెడ్డికి కొడంగల్ పట్టణంలోని తాండూర్‌రోడ్‌లోహెలిఫ్యాడ్ వద్ద కొడంగల్ మున్సిపల్ చైర్మెన్ జగదీశ్వర్‌రెడ్డి, చైస్ చైర్మెన్ ఉషారాణి, మాజీ ఎంపీపీ ముద్దప్ప దేశ్‌ముఖ్, యూత్ కాంగ్రెస్ జాతీయ కార్యదర్శి కృష్ణంరాజు, మండల పార్టీ వర్కింగ్ ప్రెసిడెంట్ ఆనంద్‌రెడ్డి, టీపీసీసీ సభ్యులు మహ్మద్ యూసుఫ్, పిఎసిఎస్ చైర్మెన్ కట్కంశివకుమార్‌గుప్త, మున్సిపల్ కౌన్సిలర్ శంకర్‌నాయక్,మార్కెట్ కమిటి చైర్మెన్ పట్నం అంబయ్యగౌడ్, మాజీ సర్పంచ్‌లు పర్సాపూర్ శ్రీనివాస్‌రెడ్డి, చిట్లపల్లి వెంకట్‌రెడ్డి, ఇందనూర్ బాల్‌రెడ్డి, రుద్రారంసాయిలు,పెద్దనందిగామసంజీవ్‌రెడ్డి స్వాగతం పలికారు.

సనాతన ధర్మం పేరిట వందేళ్లు వెనక్కి..

బిజెపి పాలకుల తీరుపై ప్రొఫెసర్ కంచ ఐలయ్య మండిపాటు

ప్రజాపక్షం/హైదరాబాద్ : సనాతన ధర్మం పేరుతో బిజెపి వందలాది సంవత్సరాలు వెనక్కి తీసుకపోతోందని ప్రొఫెసర్ కంచ ఐలయ్య అన్నారు. చండీఘర్ 16వ సెక్టార్‌లో ఉన్న పంజాబ్ ఆర్ట్స్ కౌన్సిల్ కళాభవన్ హాల్‌లో శనివారం అఖిల భారత అభ్యుదయ రచయితల సంఘం, పంజాబ్ ఆర్ట్స్ కౌన్సిల్ సంయుక్త ఆధ్వర్యంలో 'భారతదేశప్రజాస్వామ్యం, సామాజిక న్యాయం, సాహిత్యం' అనే అంశంపై జాతీయ సదస్సు నిర్వహించారు. ఈ సభకు ప్రధాన ప్రసంగకర్తగా హాజరైన కంచ ఐలయ్య మాట్లాడుతూ రాజ్యాంగ రచనకాలంలో కౌటిల్య, మను ధర్మ శాస్త్రాలు చర్చకు వచ్చాయని, వాటిని ఆదర్శంగా గ్రహించక వివిధ దేశాలకు చెందిన పలు రాజ్యాంగాలలో తెలిపిన ప్రజలకు అన్ని రకాల హక్కులు అందేట్టుగా అంబేద్కర్ రాశారని అన్నారు. తరతరాలుగా భారతదేశ భూభాగంలో దళితులు అణచివేత, స్త్రీల పట్ల వివక్ష కొనసాగిందన్నారు. ఆంగ్లేయులు పాలకులుగా రావడంతో అందరికి విద్య, మూఢ నమ్మకాల నిర్మూలనతో పాటు నాటి నుంచి నేటి వరకు మనను మనం పాలించుకుంటున్నామని అన్నారు. 75 సంవత్సరాలు అవుతున్న ప్రస్తుత బిజెపి పాలకులు వందలాది సంవత్సరాల వెనక్కి తీసుకేళ్లుతున్నారని విమర్శించారు. దేశంలో అందరికి ఉచితంగా విద్య, వైద్యం ఇవ్వాలని అంబేద్కర్ చెప్పింది పాలకులు పట్టించుకోవడం లేదన్నారు. జాతి, మతం, కులం వివక్షలకు గురిచేయక అందరిని సమానంగా చూడాలన్నారు. సభకు అధ్యక్షత వహించిన సర్వీద హమీద్ మాట్లాడుతూ భారతదేశంలో ప్రస్తుతం ముస్లింల పట్ల పాలకుల ప్రవర్తనను నిరసించారు. ఇలాగే ఇంకా స్త్రీ వివక్షపై వివరించారు. అఖిల భారత అరసం అధ్యక్షులు పెనుగొండ లక్ష్మి నారాయణ మాట్లాడుతూ ప్రస్తుతం దేశంలో చోటు చేసుకుంటున్న రాజకీయా పరిణామాలను వివరించారు. ముస్లింల పట్ల మొత్తం వ్యవస్థను ఎలా తప్పుదొవలో తీసుకేళ్లుతున్నారో వివరించారు. లాడ్దాక్‌లో జరుగుతున్న పరిణామాలు తెలిపారు. ఈ పాలనను వివమర్శించినందుకు డాక్టర్ నరేంద్ర దభోల్కర్, గోవింద్ పన్సారీ, ఆచార్య ఎం.ఎం.కుల్బుర్గి, రోహిత్ వేముల, గౌరి లంకేశ్, ఆచార్య జి.ఎన్. సాయిబాబాలను పొట్టన బెట్టుకున్నదని విమర్శించారు. ఊర్మిలేష్ మాట్లాడుతూ ప్రస్తుత వ్యవస్థల పట్ల అప్రమత్తమై సర్వశక్తులొడ్డి పోరాడుదామన్నారు. అంతేగాక మతతత్వ శక్తులను మట్టుబెట్టాలని పిలుపునిచ్చారు. స్వర్ణజీత్ సవీ మాట్లాడుతూ బిజెపి పాలన ఎంత ప్రమాదకరంగా ఉందో తెలిపారు. అన్ని విషయాలు వివరించారు. సుక్‌దేవ్, సుర్జీత్ జజ్జ, ఆంధ్రప్రదేశ్ అరసం ప్రధాన కార్యదర్శి వల్లూరి శివ ప్రసాద్, తెలంగాణ అరసం అధ్యక్షు, కార్యదర్శులు డాక్టర్ పల్లేరు వీరస్వామి, డాక్టర్ రాపోలు సుదర్శన్ తదితరులు పాల్గొన్నారు.

మూసీ పునరుజ్జీవం కోసం నడుం బిగిద్దాం

ప్రజాపక్షం/ఘట్‌కేసర్ : తెలంగాణ రాష్ట్ర ముఖ్యమంత్రి రేవంత్ రెడ్డి సంకల్పాన్ని నిజం చేయాలంటే మూసి పునరుజ్జీవనం కోసం మనమంతా నడుం బిగాంచాలని టిపిసిసి ఉపాధ్యక్షుడు మేడ్చల్ నియోజకవర్గం ఇంచార్జ్ తోట కూర వజ్రేష్‌యాదవ్ అన్నారు. శనివారం మూసి పరివామక ప్రాంత ప్రజల చిరకాల కోరిక అయిన మూసి పునరుజ్జీవనం కోసం చేపట్టిన ప్రజాచైతన్య యాత్రను ఎదులాబాద్ నుండి పిలాయిపల్లి మక్త అనంతరం వరకు యాత్ర కొనసాగింది. భువనగిరి ఎంపీ చామల కిరణ్ కుమార్ రెడ్డి ,స్థానిక ఎమ్మెల్యే కుంభం అనిల్‌రెడ్డి, మేడ్చల్ నియోజకవర్గం ఇంచార్జ్ వజ్రేష్ యాదవ్, మాజీ ఎమ్మెల్యే మల్లిపెద్ది సుధీర్ రెడ్డి మాట్లాడారు. ఘట్‌కేసర్ మున్సిపల్

చైర్‌పర్సన్ ముల్లి పావనిజంగయ్య యాదవ్, మల్లిపెద్ది శరత్ చంద్రరెడ్డి, పార్టీ అధ్యక్షుడు మామిండ్ల ముత్యాల్ యాదవ్, పార్టీ ప్రధాన కార్యదర్శి బర్ల రాధాకృష్ణ ముదిరాజ్, పోచారం మున్సిపల్ అధ్యక్షుడు సింగిరెడ్డి శ్రీనివాస్ రెడ్డి, మార్కెట్ కమిటి డైరెక్టర్ మచ్చేంద్రర్ రెడ్డి, మాజీ రైతు సమన్వయ అధ్యక్షుడు కొంతం అంజిరెడ్డి, మేయర్లు, డిప్యూటీ మేయర్లు తదితరులున్నారు.

నేనున్నా..అధైర్యపడొద్దు

బాధితులకు సిఎం రేవంతర్‌రెడ్డి భరోసా

ప్రజాపక్షం / కొడంగల్ : నేనున్న ఎవ్వరు కూడా అదైర్యపడకండి అంటు సోంతపార్టీ నాయకుల కుటుంబాలను ముఖ్యమంత్రి రేవంత్‌రెడ్డి పరామర్శించారు. శనివారం కొడంగల్ నియోజకవర్గంలోని మద్దూర్ మండల కేంద్రంలోని కాంగ్రెస్ సీనియర్ నాయకుడు సతీష్ చిత్రపటానికి నివాళులర్పించి కుటుంబ సభ్యులను ఓదార్చారు. హైద్రాబాద్ నుంచి నేరుగా హెలికాప్టర్ లో మద్దూర్ మండలానికి చేరుకుని సతీష్ స్వగృహంలో నిర్వహించిన దశదిన కర్మ కార్యక్రమానికి హాజరయ్యారు. సతీష్ భార్య సంగీత తన ఇద్దరు కుమారులు వీరేష్ ఆదిత్యల ఉన్నత చదువులకు సాయం చేయాలని సీఎంను కోరగా అందుకు సీఎం సానుకూలంగా స్పందించారు. జాతీయ స్థాయిలో వాలీబాల్ పోటీలలో ప్రతిభ చాటిన సతీష్ తమ్ముడు మణికంఠ తనకు స్పోర్ట్స్ కోటాలో ఉద్యోగ అవకాశం కల్పించాలని రేవంత్‌రెడ్డికి బయోడెటా అందజేయగా అట్టి పత్రాలను పరిశీలించాలని కొడంగల్ ప్రత్యేకాధికారి కడవెంకట్‌రెడ్డికి సూచించారు. అనంతరం అక్కడి నుంచి కొడంగల్‌కు చేరుకుని అక్కడి నుంచి ప్రత్యేక కాన్వయ్‌లో బోంరాస్‌పేట మండలం రేగడిమైలారం గ్రామానికి చేరుకున్నారు. మాజీ సర్పంచ్ గుర్మిట్‌కల్ నర్సిరెడ్డి ఈ నెల 22న ఆనారోగ్యంతో మృతి చెందారు. తిరుపతిరెడ్డి గ్రామానికి చేరుకుని వారి అంత్యక్రియల్లో పాల్గొన్నారు. ఎంఎల్‌ఏలు మనోహర్‌రెడ్డి, రామ్మోహన్‌రెడ్డి, కాలెయాదయ్య, శ్రీహరి, జిల్లా గ్రంథాలయ చైర్మెన్‌లు రాజేశ్‌రెడ్డి, వార్ల విజయ్‌కుమార్, కొడంగల్ మున్సిపల్ చైర్మెన్ జగదీశ్వర్‌రెడ్డి, మాజీ ఎంపీపీ ముద్దప్ప దేశ్‌ముఖ్, జిల్లా కలెక్టర్ ప్రతీక్‌జైన్, అదనపు కలెక్టర్ లింగ్యానాయక్, నందారం ప్రశాంత్, నర్సిములు గౌడ్, వెంకట్రాములుగౌడ్, జయకృష్ణ, మల్లేష్, నర్సిములు నాయుడు, చంద్రప్ప, గుండప్ప, రాజుగౌడ్, అంజిలయ్యలతో పాటు తదితరులున్నారు.

విద్యార్థుల కలలను సాకారం చేయడమే లక్ష్యం

ప్రజాపక్షం/ నిజాంపేట్ : నిరుపేద విద్యార్థుల ఇంజనీరింగ్ కలను సాకారం చేయడమే తమ సంస్థ లక్ష్యమని లైలా పూనావాలా ఫౌండేషన్ సంస్థ చైర్‌పర్సన్, పద్మశ్రీ అవార్డు గ్రహీత లైలా పూనావాలఅన్నారు.కుత్బుల్లాపూర్ నియోజకవర్గం పరిధిలోని బాచుపల్లి విఎన్ఆర్ విజ్ఞాన్ జ్యోతి ఇనస్టిట్యూట్ ఆఫ్ ఇంజనీరింగ్ అండ్ టెక్నాలజీ కళాశాలలో పునేకు చెందిన లైలా పూనావాలా ఫౌండేషన్ సంస్థ నిరుపేద బాలికల ఇంజనీరింగ్ కోర్సుకు నాలు గు సంవత్సరాల కోర్సు రుసుమునుఅందించింది. పద్మశ్రీఅవార్డుగ్రహీత లైలా పూనావాలా విచ్చేసి మాట్లాడుతూ ప్రతిభ కలిగి పేదరికంలో మగ్గుతూ ఇంజనీరింగ్ కోర్సు ని చదవలేని పేద బాలికలకు చేయూత అందించడమే తమ లైలా పూనావాలా ఫౌండేషన్ సంస్థ ధ్యేయమన్నారు. నిరుపేద బాలికలకు ప్రతి సంవత్సరం వారి వారి స్థితిగతులను బట్టి స్కాలర్‌షిప్ రూపంలోఇంజనీరింగ్ చదువుకు ప్రోత్సాహం అందిస్తామని చెప్పా రు.హైదరాబాద్ నగరంలో ఎంపిక చేసిన 136 మంది బాలికలకు స్కాలర్‌షిప్ సర్టిఫికెట్‌ను అందజేశారు. అనంతరం విఎన్ఆర్ విజెఐఈటి కళాశాల ప్రిన్సిపల్ డాక్టర్ సిడి నాయుడు మాట్లాడారు. లైలా పూనావాలఫౌండేషన్ ట్రస్టీ ఫెరోజ్ పూనావాలా, డైరెక్టర్ చెన్నకేశవ రావు, అస్మిత్ పాటిల్ సంజయ్ కుమార్, శ్రీనివాస్ తదితరులు ఉన్నారు.

భూ రిజిస్ట్రేషన్ సమస్యలు పట్టవా?

ప్రజాపక్షం/ నిజాంపేట్ : కుత్బుల్లాపూర్ నియోజకవర్గంలో భూ రిజిస్ట్రేషన్ సమస్యలకు శాశ్వత పరిష్కారాన్ని చూపాలని రాష్ట్ర మంత్రిని మాజీ ఎమ్మెల్యే కూన శ్రీశైలం గౌడ్ విజ్ఞప్తి చేశారు. మినిస్టర్స్ క్వార్టర్స్‌లో రెవెన్యూ శాఖా మంత్రి పొంగులేటి శ్రీనివాస్ రెడ్డిని కుత్బుల్లాపూర్ మాజీ ఎమ్మెల్యే కూన శ్రీశైలంగౌడ్ కలిసి వినతిపత్రం అందజేశారు. శ్రీశైలం గౌడ్ మాట్లాడుతూ వెంటనే రిజిస్ట్రేషన్లను పునరుద్ధరించాలని కోరారు. దుర్గారావు, అప్పారావు, వెంకట రమణయ్య, ఓబుల్ రెడ్డి, సత్యం, హర్షా రెడ్డి ఉన్నారు.

ప్రెస్‌క్లబ్ సొంత భవనాలకు నిధులిస్తా

ప్రజాపక్షం/మేడ్చల్ ప్రతినిధి: ఉప్పల్ నియోజకవర్గంలో ప్రెస్‌క్లబ్ సొంత భవన నిర్మాణాలకు నిధులు కేటాయిస్తానని ఉప్పల్ ఎమ్మెల్యే బండారి లక్ష్మారెడ్డి అన్నారు. శనివారం అణుపురం కమ్యూనిటీ హాలులో జరిగిన కాప్రా ప్రెస్ క్లబ్ నూతన కార్యవర్గ పదవీ బాధ్యతల స్వీకరణ కార్యక్రమానికి ఆయన ముఖ్య అతిథిగా విచ్చేసారు. జర్నలిస్టుల సమస్యల పరిష్కారానికి తన వంతుగా అన్నివేళలా సహకరిస్తానని ఆయన అన్నారు. టియుడబ్ల్యుజెఐజెయు రాష్ట్ర అధ్యక్షుడు కె.విరాహత్ అలీ మాట్లాడుతూ జర్నలిస్టులు సామాజిక స్పృహతో సమాజ హితాన్ని కాంక్షిస్తూ పని చేస్తేనే

ప్రజల విశ్వాసాన్ని చూరగొంటారన్నారు. తమ వృత్తి విలువలను దిగజార్చే శక్తుల పట్ల అప్రమత్తంగా ఉండాలన్నారు. ఈ కార్యక్రమంలో కార్పొరేటర్లు బొంతు శ్రీదేవి, పన్నాల దేవేందర్‌రెడ్డి, ప్రబుదాస్, టియుడబ్ల్యుజె రాష్ట్ర కోశాధికారి మోతె వెంకటరెడ్డి, తెలంగాణా రాష్ట్ర జర్నలిస్టు యూనియన్ రాష్ట్ర అధ్యక్షులు మెరుగు చంద్రమోహన్, మాజీ కార్పొరేటర్లు పావని రెడ్డి, శ్రీనివాసరెడ్డి, బిఆర్ఎస్ శ్రేణులు సోమశేఖరరెడ్డి, జెన్ శేఖర్,బన్నాల ప్రవీణ్, లక్ష్మి నారాయణ, రహీం, టిడిపికి చెందిన సతీష్‌బాబు, టియుడబ్ల్యుజె మేడ్చల్ జిల్లా అధ్యక్ష కార్యదర్శులు బాలరాజు, వెంకట్రామరెడ్డి, కాప్రా ప్రెస్ క్లబ్ అధ్యక్షుడు శ్రీనివాస్, వేముల శంకర్, వర్కింగ్ ప్రసిడెంట్ వేముల శంకర్, ఉపాధ్యక్షుడు ఎండి అక్బర్, నటరాజ్, గోపాల్ గౌడ్, కార్యదర్శులు సురేష్, శ్రీనివాస్, బసంత్, ప్రశాంత్, వెంకటేష్ తదితరులు పాల్గొన్నారు.

బిఆర్ఎస్ హయాంలోనే కుత్బుల్లాపూర్ అభివృద్ధి

ప్రజాపక్షం/కుత్బుల్లాపూర్: బిఆర్ఎస్ హయంలో కోట్లాది రూపాయలతో కుత్బులాపూర్ నియోజకవర్గాన్ని అభివృద్ధిపరిచామని కుత్బుల్లాపూర్ ఎమ్మెల్యే కె.పి.వివేకానంద్ అన్నారు. శనివారం కుత్బుల్లాపూర్ సర్కిల్ రంగారెడ్డినగర్ డివిజన్ పరిధిలోని ఎపిహెచ్ బి కాలనీలో రూ.49 లక్షలతో చేపట్టిన సీసీ రోడ్డు, ఓపెన్ జిమ్ అభివృద్ధి పనులను ఎమ్మెల్యే కె.పి.వివేకానంద్, స్థానిక కార్పొరేటర్ బి.విజయ్ శేఖర్ గౌడ్ ప్రారంభించారు. ఈ సందర్భంగా ఎమ్మెల్యే మాట్లాడుతూ బిఆర్ఎస్ హయంలో గతంలో ఎన్నడూ లేని విధంగా కనీవిని ఎరుగని రీతిలో అభివృద్ధి పరిచామన్నారు. కాలనీలను అన్ని రంగాలలో ఆదర్శవంతంగా తీర్చిదిద్దడమే ఏకైక లక్ష్యమన్నారు. ఈ కార్యక్రమంలో బీఆర్ఎస్ పార్టీ డివిజన్ అధ్యక్షులు ఎరువ శంకరయ్య, ప్రధాన కార్యదర్శి సుధాకర్, సీనియర్ నాయకులు జల్ల లక్ష్మీ నాథ్, ఓంకార్ రెడ్డి, క్రాంతియాదవ్, యాదిరెడ్డి, కార్తీక్ గౌడ్, మోహన్ లాల్, లక్ష్మణ్ గౌడ్, సతీష్ గట్టోజి, రమ్మీ, బాలునేత, శ్రీనివాస్, అల్లావుద్దీన్, సాయి, టింకు బాబురావు, మహిళ నాయకురాలు తారక రాణి, ఈశ్వరి, కరుణ, ఎపిహెచ్ బి కాలనీ సంక్షేమ సంఘం అధ్యక్షులు ఎరువ సాయికిరణ్, ప్రధాన కార్యదర్శి సాయి బాబా, కాలనీ వాసులు రామచందర్ రావు, జగన్మోహన్ రావు, భాష, వెంకట్ రెడ్డి, రాము, మధు, దుర్గాప్రసాద్, యశ్వంత్ తదితరులు పాల్గొన్నారు.

సిఎంఆర్ఎఫ్ నిరుపేదలకు వరం

కుత్బుల్లాపూర్: సీఎం రిలీఫ్ ఫండ్ నిరుపేదలకు వరమని కుత్బుల్లాపూర్ ఎమ్మెల్యే కె.పి.వివేకానంద్ అన్నారు. గాజులరామారం డివిజన్‌కు చెందిన రఫత్ ఉన్నిషాబేగం, జగద్గిరిగుట్ట డివిజన్ రింగ్ బస్తీకి చెందిన వెంకట దీక్షిత, కొంపల్లి మున్సిపల్ కు చెందిన పి.దేవేందర్ యాదవ్‌ల ఆరోగ్య పరిస్థితి బాగా లేదని స్థానిక నాయకుల ద్వారా సమాచారం అందుకున్న ఎమ్మెల్యే కె.పి.వివేకానంద్ ముఖ్యమంత్రి సహాయ నిధికి దరఖాస్తు చేయించారు. దీంతో మంజూరైన రూ.3.40 లక్షల చెక్కులను శనివారం రఫాత్ ఉన్నిసా బేగం కు రూ.లక్ష, వెంకట దీక్షితకు రూ.40 వేలు, దేవేందర్ యాదవ్ కు రూ.2 లక్షల ఎల్ ఓసి పత్రాలను అందజేశారు.

కెపి వివేకానంద్‌కు వినతి

కుత్బుల్లాపూర్: ప్రజల సమస్యలను పరిష్కరించడమే తన లక్ష్యమని కుత్బుల్లాపూర్ ఎమ్మెల్యే కె.పి.వివేకానంద్ అన్నారు. శనివారం గాజులరామారం డివిజన్ పరిధిలోని కైలాష్ హిల్స్ కాలనీ రోడ్డు నంబర్ 2లోని ఆర్‌జేవి హరివిల్లు అపార్టుమెంట్ వాసులు ఎమ్మెల్యే కె.పి.వివేకానంద్‌ను పేట్‌భషీరాబాద్‌లోని ఎమ్మెల్యే క్యాంపు కార్యాలయంలోకలిశారు. డ్రైనేజీ పనులు చేపట్టాలన్నారు. అపార్టుమెంట్ అధ్యక్షులు మాధవరావు, సురేష్, హరికృష్ణ, నాగరాజు, భాస్కర్ రెడ్డి, నితిన్, ప్రకాష్ తదితరులు పాల్గొన్నారు.

రైతులకు అన్యాయం చేయొద్దు

ప్రజాపక్షం/దుండిగల్ : పేదల జోలి కొస్తే ఊరుకునేది లేదని,అవసరమైతే హైకోర్టును ఆశ్రయించి పేద పక్షాన పోరాడుతామని మల్కాజిగిరి ఎంపీ ఈటెల రాజేందర్ అన్నారు. దుండిగల్ మున్సిపాలిటీ పరిదిలోని సర్వే నంబర్ 453, 454లో 446 ఎకరాల అసైన్డ్ భూమి ఉండగా సుమారు 355 ఎకరాల భూమిని రాష్ట్ర ప్రభుత్వం టీఎస్ఐఐసి కి అప్పగించేందుకు శుక్రవారం సర్వే నిర్వహించడంతో అడ్డుకున్న గ్రామస్తులు శనివారం దుండిగల్ వార్డు కార్యాలయం వద్ద ఆందోళనకు దిగారు. ఆయన మాట్లాడుతూ, ప్రభుత్వం అలాట్ చేసిన భూములను ఎప్పుడు పడితే అప్పుడు లాక్కునే అధికారం ప్రభుత్వానికి లేదన్నారు. ప్రజా అవసరాల కోసం వాడుకోవాల్సి వస్తే రైతులకుపరిహారం చెల్లించాల్సి ఉంటుందన్నారు. రైతులను ఇబ్బంది పడితే కోర్టుకు వెళ్లి రైతుల పక్షాన పోరాటం చేస్తామని రాష్ట్ర ప్రభుత్వాన్ని హెచ్చరించారన్నారు. 40 సంవత్సరాల కృతం ప్రభుత్వ రైతులకు పట్టాలు ఇచ్చారని వ్యవసాయం చేసుకుంటూ బ్రతుకుతున్నారని గద్దల్లా వాలి భూములను లాక్కుంటే సహించేది లేదన్నారు. ఔటర్ రింగ్ రోడ్డు నిర్మించినప్పుడు పట్టా భూములకు పరిహారం చెల్లించిన విధంగా అసైన్డ్ భూములకు పరిహారం చెల్లించినట్లు గుర్తు చేశారు. 15 సంవత్సరాలు దాటితే కొన్ని రాష్ట్రాల్లో రైతులకు పూర్తి హక్కు కల్పించినట్లు గుర్తు చేశారు.

ఆదేశాలను పాటించక తప్పదు

ప్రభుత్వ ఆదేశాలను ఎవరైనా పాటించాల్సి ఉంటుందని, సర్వే నంబర్ 453, 454 లోని 446 ఎకరాల్లో డబల్ బెడ్ రూమ్స్, డంపింగ్ యార్డ్, ఔటర్ రింగ్ రోడ్డులో సుమారు 60 ఏకారులు కేటాయించగా మిగతా భూమిని రైతుల నుండి రెన్యూమ్ చేసుకునే అధికారం ప్రభుత్వానికిఉందని దుండిగల్ మండల తహసీల్దార్ సయ్యద్ అబ్దుల్‌మతిన్ తెలిపారు.

సుభాన్‌దర్గాలో ప్రత్యేక ప్రార్థనలు

ప్రజాపక్షం/వికారాబాద్ ప్రతినిధి : వికారాబాద్ పట్టణంలోని ఎన్నెపల్లి లోని మహబూబ్ సుభాన్ దర్గా సంధల్ కార్యక్రమంలో పాల్గొని ప్రత్యేక ప్రార్థనలు చేసిన తెలంగాణ రాష్ట్ర స్పీకర్ ప్రసాద్‌కుమార్ ఈకార్యక్రమంలో పట్టణ అధ్యక్షులు సుధాకర్‌రెడ్డి , కిషన్‌నాయక్ ,మహిపాల్‌రెడ్డి సత్యనారయణ

మహానగరి

అందుబాటులో శనగ విత్తనాలు

ప్రజాపక్షం/కొందుర్గు: శనగ విత్తనాలు అందుబాటులో ఉన్నాయని, రైతులు ఈ అవకాశాన్ని సద్వినియోగం చేసుకోవాలని మండల వ్యవసాయాధికారి కృష్ణ మోహన్ తెలిపారు. మండల కేంద్రంలోని ఆగ్రోస్ రైతు సేవా కేంద్రం, ప్రాథమిక సహకార సంఘంలో శనగ విత్తనాలు అందుబాటులో ఉన్నాయని, 25 కిలోల బస్తాను 2250 రూపాయలకు రైతులకు అందజేయడం జరుగుతుందని తెలిపారు. శనివారం మండల పరిధిలోని లాలాపేట్‌లో ఈ విషయం గురించి వ్యవసాయ సిబ్బంది రైతులకు అవగాహన కల్పించారు.

గ్రంథాలయాల అభివృద్ధికి నిరంతరం కృషి

ప్రజాపక్షం/షాబాద్ : గ్రంథాలయాల అభివృద్ధికి నిరంతరం కృషి చేస్తున్నట్లు జిల్లా గ్రంథాలయాల సంస్థ చైర్మన్ ఎలుగంటి మధుసుదన్ రెడ్డి అన్నారు. శనివారం షాబాద్ మండల కేంద్రంలోని గ్రంథాలయాని పరిశీలించారు. ఈ సందర్భంగా మాట్లాడుతూ.. జిల్లాలోని అన్ని గ్రంథాలయాలను పాఠకులు చదువుకునే విధంగా అభివృద్ధి చేస్తామని చెప్పారు.

దేశ ఆర్థికాభివృద్ధిలో కాస్ట్, మేనేజ్‌మెంట్ అకౌంటెంట్స్ కీలకం

ఐసిఎంఎఐ అధ్యక్షుడు బిభూతి భూషన్ నాయక్

ప్రజాపక్షం / ఖైరతాబాద్ : దేశ ఆర్థిక అభివృద్ధిలో కాస్ట్, మేనేజ్‌మెంట్ అకౌంటెంట్స్ కీలక పాత్ర పోషిస్తుందని ఇనిస్టిట్యూట్ ఆఫ్ కాస్ట్ అకౌంటెంట్స్ ఆఫ్ ఇండియా (ఐసిఎంఎఐ) అధ్యక్షుడు బిభూతి భూషన్ నాయక్ తెలిపారు. అభివృద్ధి చెందుతున్న ఆర్థిక వ్యవస్థలో కాస్ట్, మేనేజ్‌మెంట్ అకౌంటెంట్స్ (సిఎంఎ) పాత్రపై హైదరాబాద్ హిమాయత్‌నగర్‌లోని సిఎంఎ భవన్‌లో శనివారం జరిగిన మీడియా సమావేశంలో ఆయన మాట్లాడుతూ కాస్ట్ మేనేజ్‌మెంట్, ఆడిటింగ్, ఫైనాన్షియల్ కన్సల్టెన్సీలో అవసరమైన నైపుణ్యాన్ని అందించడంతోపాటు నిపుణుల వృద్ధిని పెంపొందిస్తూ దేశ ఆర్థికాభివృద్ధికి దోహదపడే సుదీర్ఘ చరిత్ర ఐసిఎంఎఐకు ఉన్నదన్నారు. వ్యాపార కార్యకలాపాలు, ఆపరేషన్లలో సీఎంఏలు కీలక పాత్ర పోషిస్తున్నారని చెప్పారు. ఐసిఎంఏఐ సెంట్రల్ కౌన్సిల్ సభ్యులు డాక్టర్ కేసీహెచ్ ఏవీఎస్ మూర్తి మాట్లాడుతూ విధాన కర్తలు, కేంద్ర ప్రభుత్వ మంత్రిత్వ శాఖలు, సంస్థలకు తక్కువ ఖర్చుతో కూడిన వ్యూహాలు, వ్యవస్థలు, మాన్యువల్స్ రూపొందించడంలో సహాయం అందిస్తున్నామని తెలిపారు. ఐసిఎంఏఐ హైదరాబాద్ చాప్టర్ చైర్ పర్సన్ డాక్టర్ లావణ్య కందూరి మాట్లాడుతూ చాలా వ్యాపారాలు అస్థిరత, అనిశ్చితి, సంక్లిష్టత, అస్పష్టతను ఎదుర్కొంటున్నాయని తెలిపారు.

పోరాటాలకు సిద్ధం కావాలి : ఎఐటియుసి

ప్రజాపక్షం/ఎల్‌బినగర్ : కార్మికుల సమస్యలపై పోరాటాలకు సిద్ధం కావాల్సిన అవశ్యకత ఉందని ఎఐటియుసి రంగారెడ్డి జిల్లా ప్రధాన కార్యదర్శి పిలుపు నిచ్చారు. శనివారం ఎస్ఎ డాంగే భవన్ నాగోల్‌లోని సరూర్ నగర్ మండల సమితి కౌన్సిల్ సమావేశంను బోయపల్లి రాములు గౌడ్ అధ్యక్షతన వహించారు. ఈ సందర్భంగా జిల్లా ఎఐటియుసి ప్రధాన కార్యదర్శి పర్వతాలు మాట్లాడుతూ వచ్చే నెల 5న ఇందిరాపార్కు వద్ద ఆటో డ్రైవర్ సంఘం ఆధ్వర్యంలో క్యాబ్, టాక్సీ, ఆటో డ్రైవర్లు భారీగా తరలి రావాలని పిలుపు నిచ్చారు. డ్రైవర్లు అనేక సమస్యలతో బాదపడుతున్నారని, కాంగ్రెస్ ప్రభుత్వం అధికారంలో రాగానే ఆటో డ్రైవర్‌లను అదుకుంటామని చెప్పి మోసం చేసిందని, ఫ్రీ బస్సుల వల్ల ఆటో, క్యాబ్, టాక్సీ డ్రైవర్లు తీవ్ర ఇబ్బందులు ఎదురుకుంటున్నారని ఆవేదన వ్యక్తం చేశారు. కార్మికుల పక్షాయన ఎఐటియుసి అండగా ఉంటుందన్నారు. ఈ కార్యక్రమంలో జిల్లా అధ్యక్షులు రామస్వామి, వర్కింగ్ ప్రెసిడెంట్ సామిడి శేఖర్‌రెడ్డి, ఆటో యూనియన్ రంగారెడ్డి జిల్లా అధ్యక్షులు నరసింహారెడ్డి, కార్యదర్శి కే. చందు యాదవ్, సిపిఐ నాయకులు బాతరాజు నరసింహ, మదిలేటి, రమావత్ సక్రు నాయక్, సత్యనారాయణ, గోపాల్, తదితరులు పాల్గొన్నారు.

అభివృద్ధి పనులకు శంకుస్థాపన

ప్రజాపక్షం/అబ్దుల్లాపూర్‌మెట్ : ప్రజల కనీస అవసరాలైనా మౌళిక సౌక్యారాలను ప్రతి వార్డులో కల్పన కోసం కృషి చేస్తున్నట్లు పెద్ద అంబర్‌పేట పురపాలక సంఘం చైర్‌పర్సన్ పండుగుల జయశ్రీ రాజు అన్నారు. మున్సిపాలిటీ పరిధిలోని 6వ వార్డులో శనివారం 30 లక్షలతో చేపట్టినా సిసి రోడ్డు పనులకు శంకుస్థాపన చేసినారు. ఈ సందర్భంగా వార్డు కౌన్సిలర్ పసుల రాజేంద్రర్ మాట్లాడుతూ..6వ వార్డులో అన్ని కాలనీలలో ప్రజల అవసరలైనా త్రాగునీరు,డైనేజీ విద్యుత్ సి.సి రోండ్లు దశల వారీగా నిధులు కేటాయించి పనులు చేయాడం జరిగిందని తెలిపినారు.అధికారులు ప్రజల సహాకారంతో ముందుకు వెలుతున్నాట్లు తెలిపినారు.ఈ కార్యక్రమంలో వైస్‌చైర్మన్ చామ సంపూర్ణ విజయశేఖర్‌రెడ్డి,కమిషనర్ రవీంద్రర్ రెడ్డి,కౌన్సిలర్ దండెం క్రిష్ణా రెడ్డి,కాలని వాసులు పండమటి మహిపల్ రెడ్డి,అకుల శ్రీనివాస్,నర్సింహ్మా పాల్గొన్నారు.

డివిజన్ అభివృద్ధికి నిధులు కేటాయించాలని వినతి

ప్రజాపక్షం/ఎల్‌బినగర్ : మన్సూరాబాద్ డివిజన్ అభివృద్ధికి పెద్దపీట వేయాలని జిహెచ్ఎంసి కమిషనర్ ఇలంబర్తికి జిహెచ్ఎంసి డిప్యూటీ ఫ్లోర్ లీడర్ కొప్పుల నర్సింహ్మారెడ్డి శనివారం గ్రేటర్ హైదరాబాద్ మున్సాపల్ కార్పొరేషన్ కార్యాలయం కలిసి వినతి పత్రం సమర్పించారు. ఈ సందర్భంగా కార్పొరేటర్ నరసింహ్మారెడ్డి మాట్లాడుతూ ఎల్‌బి నగర్ నియోజకవర్గం నుండి వచ్చేటువంటి ట్యాక్సుల ఆదాయం నిధులు తిరిగి ఎల్‌బి నగర్ ప్రాంతానికే అభివృద్ధి నిధులు కేటాయించాలని కోరారు. చింతలకుంట హర్ష టయోటా మల్లికార్జున నగర్ కమాన్ రోడ్డు సాయినాథ్ కాలనీ, బ్యాంక్ కాలనీ, పద్మావతి నగర్, ప్రగతి నగర్ కాలనీలకు ప్రధాన రహదారి, సుబ్బయ్య హోటల్ వెనుకల ఆగమయ్య నగర్ రోడ్లు పూర్తి స్థాయిలో రోడ్డు లేకపోవడంతో నూతన రోడ్డును ఏర్పాటు చేసి పనులు ప్రారంభించాలని కోరారు. గత 20 సంవత్సరాల నుండి పెండింగ్‌లో ఉన్నటువంటి శివం హిల్స్, దుర్గా నగర్ నుండి ప్రగతి నగర్ రోడ్డు, రాజరాజేశ్వరి కాలనీ, ఎల్లారెడ్డి కాలనీ ఫేస్1, 2, బాలాజీ నగర్ ట్రంక్ లైన్ రోడ్ వరకు సీసీ రోడ్డు మంజూరు చేయాలని విజ్ఞప్తి చేశారు. గత జిహెచ్ఎంసి కమిషనర్ ఆమ్రపాలి ప్రత్యేక చొరవ తీసుకుని క్షేత్రస్థాయిలో పరిశీలించి నిధులు కేటాయించడం జరిగిందని తెలిపారు. ఇప్పటికే 319.90కోట్ల నిధులతో టెండర్ ప్రక్రియలె ఉన్నాయని మరో పది రోజుల్లో పనులు మొదలవుతాయని, ఇంక 4కోట్ల నిధుల కోసం ప్రపోజల్స్ పెట్టడం జరిగిందని తెలిపారు. డివిజన్ అభివృద్ధి కోసం పూర్తి స్థాయిలో సహాకారం ఉండాలని కార్పొరేటర్ నరసింహ్మారెడ్డి కమిషనర్‌ను కోరారు. ఈ మేరకు కమిషనర్ సానుకలుంగా స్పందించారని కార్పొరేటర్ తెలిపారు.

భవన నిర్మాణ వ్యర్థాలు తొలగించని వారిపై చర్యలు

హైడ్రా కమిషనర్ ఎవి రంగనాథ్

ప్రజాపక్షం/హైదరాబాద్ : ప్రభుత్వ స్థలాలు ఆక్రమించి నిర్మాణాలు చేపడుతున్న బిల్డర్లకు హైడ్రా మరోసారి హెచ్చరిక జారీ చేసింది. సర్వే నెంబర్లు మార్చి తప్పుడు సమాచారంతో అనుమతులు తీసుకొని భూములు, చెరువులను ఆక్రమించి చేపట్టిన నిర్మాణాలపై హైడ్రా చర్యలు తప్పకుండా ఉంటాయని కమిషనర్ ఏ.వి. రంగనాథ్ స్పష్టం చేశారు. హైడ్రా కూల్చివేతల తర్వాత ఆ వ్యర్థాలను సదరు బిల్డరే తొలగించాలని, లేని పక్షంలో చర్యలు తప్పవన్నారు. ఇప్పటికే ఈ విషయంలో పలువురు బిల్డర్లు, యజమానులకు నోటీసులు జారీ చేశామని పేర్కొన్నారు. కొంతమంది నిర్మా ణ వ్యర్థాలను తొలగిస్తుండగా మరికొంత మంది అలసత్వం ప్రదర్శిస్తున్నారని ఆయన అన్నారు. హైడ్రా ఏర్పడి 100 రోజులు పూర్తయిన సందర్భంగా శనివారం ప్రకటన విడుదల చేశారు. ప్రభుత్వ లక్ష్యం మేరకు హైడ్రా ముందుకు సాగుతుందన్నారు. చెరువులకు పునరుజ్జీవనం ఇచ్చేందుకు హైడ్రా చేస్తున్న ప్రయత్నాల్లో దానిపై తప్పుడు ప్రచారం చేసి ప్రభుత్వ లక్ష్యాన్ని నీరుగార్చే ప్రయత్నం జరుగుతుందన్నారు. ప్రభుత్వ అనుమతులున్న భవనాలను హైడ్రా కూల్చదని రంగనాథ్ పునరుద్ఘాటించారు. అలాగే భవన నిర్మాణాల వ్యర్థాల తొలగింపు ప్రక్రియను పూర్తిగా టెండర్ల ద్వారానే పిలిచి అప్పగించామని, ఎర్రకుంట చెరువు ఎఫ్‌టిఎల్‌లోని వ్యర్థాల్లో ఇనుప చువ్వల తరలింపుపై వస్తున్న ఆరోపణల్లో నిజం లేదని ఖండించారు. నగరంలో ట్రాఫిక్, వరద నీటి సమస్య పరిష్కారానికి కూడా హైడ్రా చిత్తశుద్ధితో కృషి చేస్తుందన్నారు.

దేశవ్యాప్తంగా బిసి కులగణన సాధనకు ఢిల్లీ ముట్టడి

ప్రజాపక్షం /ఖైరతాబాద్ : తెలంగాణ రాష్ట్ర తరహాలోనే దేశవ్యాప్తంగా బిసి కులగణన చేపట్టాలని, మహిళా బిల్లులో బిసి మహిళల కు సబ్ కోటా కల్పించాలని డిమాండ్ చేస్తూ డిసెంబర్ 5,6 తేదీల్లో వేలాది మందితో 'చలో ఢిల్లీ' ముట్టడి కార్యక్రమం నిర్వహిస్తామని బిసి సంక్షేమ సంఘం జాతీయ అధ్యక్షు డు జాజుల శ్రీనివాస్‌గౌడ్ తెలిపారు. కేంద్రంలోని బిజెపి ప్రభుత్వం బిసి కులగణనపై త మ వైఖరి స్పష్టంచేయాలని డిమాండ్ చేశారు. శనివారం హైదరాబాద్ బషీర్‌బాగ్ దేశోద్ధార క భవన్‌లో బిసి కుల సంఘాల జెఎసి చైర్మన్ కుందారం గణేష్ చారి అధ్యక్షతన జరిగిన మీడియా సమావేశంలో ఆయన మాట్లాడు తూ బిసి కులగణన చేస్తామని చెప్పి అధికారంలోకొచ్చిన బిజెపి ఇప్పుడు పూర్తిగా విస్మరించిందని విమర్శించారు. జనాభా దామా షా ప్రకారం బిసి రిజర్వేషన్లు పెంచాలని, సా మాజిక రిజర్వేషన్లపై విధించిన 50శాతం పరిమితిని ఎత్తివేయాలని డిమాండ్ చేశారు. బిజెపి దొడ్డిదారిన, అక్రమంగా తీసుకొచ్చిన ఇడబ్ల్యూఎస్ రిజర్వేషన్ల మూలంగానే ఇటీవ ల డిఎస్‌సి, గ్రూప్–1 ఉద్యోగాలలో బిసి అ భ్యర్థులకు తీరని అన్యాయం జరిగిందని ఆం దోళన వ్యక్తంచేశారు. కేంద్రప్రభుత్వంలో మార్పురాకుంటే మహారాష్ట్ర, ఝార్ఖండ్ ఎన్నికల్లో బిజెపికి తగిన బుద్ధి చెప్తామని హెచ్చరించారు. ఈ సందర్భంగా బిసి సంక్షేమ సంఘం రాష్ట్ర ఉపాధ్యక్షులుగా తొడుకునూరి సత్య గౌడ్, రాష్ట్ర కార్యదర్శిగా పండ్ల మనోజ్ నియమితులయ్యారు. సమావేశంలో బిసి సంక్షేమ సంఘం కార్యనిర్వాక అధ్యక్షులు కు ల్కచర్ల శ్రీనివాస్ ముదిరాజ్, బిసి విద్యార్థి సం ఘం కేంద్ర కమిటీ అధ్యక్షులు తాటికొండ విక్రమ్ గౌడ్, బిసి పెడరేషన్ రాష్ట్ర అధ్యక్షులు ఎస్ దుర్గయ్య గౌడ్, తదితరులు పాల్గొన్నారు.

ప్రభుత్వాలు మారినా విద్యార్థుల జీవితాలు మారలేదు

ఎఐఎస్ఎఫ్ జిల్లా అధ్యక్షుడు ఎం.పవన్

ప్రజాపక్షం/షాద్‌నగర్ : పెండింగ్‌లో ఉన్న 8వేల కోట్ల ఫీజు రీయింబర్స్‌మెంట్, స్కాలర్‌షిఫ్‌లను తక్షణమే ప్రభుత్వం చెల్లించేందుకు చర్యలు తీసుకోవాలని ఏఐఎస్ఎఫ్ రంగారెడ్డి జిల్లా అధ్యక్ష కార్యదర్శులు ఎం.పవన్, వంశివర్ధన్‌రెడ్డిలు డిమాండ్ చేశారు. శనివారం షాద్‌నగర్ నియోజకవర్గంలోని ఆరు మండలాల నుండి ఎఐఎస్ఎఫ్ నేతలు, కార్యకర్తలు అధిక సంఖ్యలో ఛలో సెక్రటేరియట్ కార్యక్రమానికి తరలి వెళ్ళారు. ఈ సందర్భంగా పవన్, వంశివర్ధన్‌రెడ్డిలు మాట్లాడుతూ విద్యారంగ సమస్యలను పరిష్కరించకుండా తెలంగాణ కాంగ్రెస్ ప్రభుత్వం నాన్చుడు దోరణి అవలంభిస్తుందని ఆవేదన వ్యక్తం చేశారు. విద్యా సంవత్సరం ప్రారంభమై 10నెలలు గడుస్తున్నా నేటికి విద్యార్థులు ఎదుర్కొంటున్న సమస్యలపై ప్రభుత్వం ఎలాంటి దృష్టి కేంద్రీకరించడం లేదని ఆవేదన వ్యక్తం చేశారు. ప్రభుత్వాలు మారినా విద్యార్థుల జీవితాల్లో వెలుగులు మాత్రం రావడం లేదని, ఎక్కడి సమస్యలు అక్కడే ఉండిపోయాయని పేర్కొన్నారు. ప్రైవేట్ విద్యా సంస్థలు మాత్రం పూర్తి స్థాయిలో ఫీజులు చెల్లిస్తేనే క్లాసులకు హాజరు కావాలని చెప్పడంతో పేద విద్యార్థులు చదువులుకు దూరం అవుతున్నారని వివరించారు. ఇప్పటికే సుమారు 8వేల కోట్ల స్కాలర్ షిఫ్‌లు, ఫీజు రీయింబర్స్‌మెంట్ పెండింగ్‌లో ఉన్నాయని వివరించారు. గత పాలకు పెండింగ్‌లో పెట్టారని అనుకుంటే కాంగ్రెస్ ప్రభుత్వం మాత్రం అదే దోరణి అవలంభిస్తుందని తెలిపారు. ప్రభుత్వ విద్యారంగ సమస్యలను పరిష్కరించడంతోపాటు బకాయిలు ఉన్న ఫీజులను చెల్లించేందుకు చర్యలు తీసుకోవాలని డిమాండ్ చేశారు.

లేని పక్షంలో రాష్ట్ర వ్యాప్తంగా ఆందోళన కార్యక్రమాలను నిర్వహించనున్నట్లు హెచ్చరించారు. ఈ కార్యక్రమంలో ఏఐఎస్ఎస్ రంగారెడ్డి జిల్లా ఉపాధ్యక్షులు అరుణ్, ఆకాష్ నాయక్, వినోద్, వెంకటేష్, శ్రావణి, పార్వతిలు పాల్గొన్నారు.

బాల్య వివాహాలు చట్ట విరుద్ధం

మేయర్ గద్వాల్ విజయలక్ష్మి

ప్రజాపక్షం/హైదరాబాద్ : బాల్య వివాహాలు చట్టవిరుద్ధమని, ఈ వివాహాలు బాలికల జీవితాలపై తీవ్రమైన దుష్ప్రభావాలు చూపుతాయని నగర మేయర్ గద్వాల్ విజయలక్ష్మి అన్నారు. జిహెచ్ఎంసి ప్రధాన కార్యాలయంలోని మేయర్ ఛాంబర్‌లో ఆమె బాల్య వివాహాలపై అవగాహన కల్పించేందుకు రూపొందించిన పోస్టర్‌ను ఆవిష్కరించారు. ఈ సందర్భంగా మేయర్ మాట్లాడుతూ బాల్య వివాహాలతో అమ్మాయిల జీవితాలు నాశనమవడమే గాక సమాజంపై ఆ ప్రభావం చూపిస్తుందన్నారు. బాల్య వివాహం జరిపించే తల్లిదండ్రులు, బంధువులు కూడా చట్టం ప్రకారం శిక్షార్హులవుతారన్నారు. బాల్య వివాహంతో పేదరికం, ప్రసూతి మరణాలు, శిశు మరణాలు పెరుగుతాయని వివరించారు. కుటుంబాల్లో నిరక్షరాస్యత, హింస మరింత పెరుగుతున్నాయన్నారు. ఈ వివాహాలను అడ్డుకోవాల్సిన బాధ్యత ప్రతి ఒక్కరిపై ఉందని మేయర్ విజయలక్ష్మి అన్నారు.

ఓటరు అవగాహన కల్పించినా, వార్తలు రాసిన వారికి

అవార్డులకు నామినేషన్ల ఆహ్వానం

జిహెచ్ఎంసి కమిషనర్ ఇలంబర్తి

ప్రజాపక్షం/హైదరాబాద్ : ప్రజాస్వామ్యంలో ఓటు విలువ, ఓటు హక్కు వినియోగించుకోవడంపై 2024 సంవత్సరంలో ఓటర్లకు అవగాహన పెంపొందించి చైతన్య పరచడానికి కృషి చేసిన ఉత్తమ ప్రచారానికి సంబంధించి, భారత ఎన్నికల సంఘం మీడియా అవార్డులను ప్రకటించిందని జిల్లా ఎన్నికల అధికారి, జిహెచ్ఎంసి కమిషనర్ ఇలంబర్తి ఒక ప్రకటనలో తెలిపారు. మీడియా హౌస్‌ల నుండి 2024 సంవత్సరానికి ఉత్తమ ఓటరు అవగాహన ప్రచార అవార్డుకు నామినేషన్‌లను ఆహ్వానిస్తున్నామన్నారు. ఈ అవార్డులు నాలుగు విభాగాల్లో ఉన్నాయని, ప్రింట్ మీడియా, టెలివిజన్, రేడియో, ఆన్‌లైన్ సోషల్ మీడియాకు ఒక్కొక్కటి చొప్పున ఇవ్వనున్నట్లు చెప్పారు. ఓటరు హ క్కులపై అవగాహన పెంపొందించడం, ఎన్నికల సాంకేతిక అంశాల ను ప్రచారం చేయడం వంటి అంశాల్లో ప్రాముఖ్యతను చూపిన మీడియా సంస్థలను గుర్తించడం ఈ అవార్డుల ప్రధాన లక్ష్యమన్నారు. ఈ అవార్డులను జాతీయ ఓటర్ల దినోత్సవం సందర్భంగా, 2025 జనవరి 25వ తేదీన అందజేస్తారన్నారు. ప్రచార నాణ్యత, ఖచ్చితత్వం, ప్రజా పరిజ్ఞానం, ఓటర్లకు సరైన సమాచారాన్ని అందించడం, ప్రత్యే క కథనాలు, చర్చలు వంటి అంశాల ఆధారంగా ఈ అవార్డులను నిర్ణయిస్తారని, ప్రతి విభాగంలో పాల్గొనే సంస్థలు తమ ప్రచార సారాం శం, ప్రచురణ లేదా ప్రసారం వార్త ఇతర సంబంధిత ప్రచార కార్యకలాపాలతో సహా నిజ ప్రతులను సమర్పించాల్సి ఉంటుందన్నారు.

ఓపెన్ హౌస్‌లో విద్యార్థులకు ట్రాఫిక్ అవగాహన

ప్రజాపక్షం/హైదరాబాద్: పోలీసు సంస్కరణ వారోత్సవాల్లో భాగంగా తిరుమలగిరి ట్రాఫిక్ పోలీస్ స్టేషన్ పరిధిలో ఉన్న వల్లవి మోడల్ స్కూల్ విద్యార్థిని విద్యార్థులకు ఓపెన్ హౌస్ కార్యక్రమం శనివారం నిర్వహించారు. హైదరాబాద్ పోలీసు కమిషనర్ సివి ఆనంద్, ట్రాఫిక్ కమిషనర్ విశ్వ ప్రసాద్, ట్రాఫిక్ డిప్యూటీ కమిషనర్ ఆఫ్ పోలీసు రాహుల్ హెగ్డే ఆదేశాల మేరుకు స్కూల్ పిల్లలకు ట్రాఫిక్ పోలీస్ సిబ్బంది వాడే పరికరాల గురించి, ట్రాఫిక్ సిగ్నల్స్ గురించి రోడ్డు దాటేటప్పుడు పాటించవలసిన నియమాల గురించి, ఏ విధమైన జాగ్రత్తలు తీసుకోవాలో వివరించారు. అలాగే పిల్లలు కూడా చిన్నతనం నుండి ట్రాఫిక్ నియమాల గురించి అవగాహన కలిగి ఉండాలని తెలిపారు. ఈ కార్యక్రమంలో ముఖ్యఅతిథిగా ఏసిపి నార్త్ జోన్ ట్రాఫిక్ జి శంకర్ రాజు, తిరుమలగిరి ట్రాఫిక్ ఇన్‌స్పెక్టర్ ఎల్ మధు బాబు ఏఎస్ఐ రమేష్ బాబు ఈ కార్యక్రమంలో పాల్గొని విద్యార్థిని విద్యార్థులకు సూచనలు ఇవ్వడం జరిగింది .

జర్నలిస్టుల ఇళ్ల నిర్మాణానికి సహకరిస్తా

పిఎసి చైర్మన్, ఎమ్మెల్యే గాంధీ హామీ.. శేరిలింగంపల్లి ప్రెస్ క్లబ్ ఆధ్వర్యంలో ఎమ్మెల్యే గాంధీని కలిసిన జర్నలిస్టులు..

ప్రజాపక్షం/ శేరిలింగంపల్లి : తెలంగాణ పిఎసి చైర్మన్, శేరిలింగంపల్లి నియోజకవర్గ ఎమ్మెల్యే అరెకపూడి గాంధీని శనివారం శేరిలింగంపల్లి మండల జర్నలిస్టులు కలిశారు. శేరిలింగంపల్లి ప్రెస్ క్లబ్ టి యు డబ్ల్యూజే ఆధ్వర్యంలో రాష్ట్ర, జిల్లా స్థాయి జర్నలిస్టు నాయకులతో కలిసి ఎమ్మెల్యేను కలిసిన జర్నలిస్టులు తమ ఇళ్ల నిర్మాణం కోసం ఎమ్మెల్యే గాంధీకి వినతిపత్రం అందజేశారు. ఎమ్మెల్యే గాం ధీ సహకారంతో గతంలో చందానగర్‌లోని సర్వే నెంబర్ 174లో కేటాయించిన 1 ఎకరం స్థలంలో జర్నలిస్టుల ఇళ్ల నిర్మాణం చేపట్టేందుకు సహకరించాలని, ఈ స్థలం పక్కనే ఉన్న సర్వే నెంబర్ 152 లో మరో 1ఎకరా స్థలాన్ని జర్నలిస్టుల ఇళ్ల స్థలాల కోసం మంజూరీ చేసే విధంగా ఎమ్మెల్యే గాంధీ చొరవ తీసుకోవాలని కోరారు. టియుడబ్ల్యుజె రాష్ట్ర కార్యదర్శి ఫైళ్ల విట్టల్ రెడ్డి, జిల్లా అధ్యక్షుడు ఉప్పరి శేఖర్ సాగర్, జిల్లా ఉపాధ్యక్షుడు గంట్ల రాజిరెడ్డి, శేరిలింగంపల్లి ప్రెస్‌క్లబ్ అధ్యక్షుడు ఉప్పరి రమేష్ సాగర్‌ల ఆధ్వర్యంలో ఎమ్మెల్యేతో స మావేశమై ఇళ్ల నిర్మాణంపై చర్చించారు. ఎమ్మెల్యే గాంధీ సహకారంతో చందానగర్‌లోని సర్వే నెంబ ర్ 174లో 1ఎకరం భూమిని ప్రభుత్వం కేటాయించిందన్నారు. జర్నలిస్టులకు కేటాయించిన భూమిలో జర్నలిస్టుల ఇళ్ల నిర్మాణం చేపట్టేందుకు సహకరించాలని, భూమి కేటాయింపులో ముం దుండి మంజూరు చేయించిన ఎమ్మెల్యే గాంధీ ఇళ్ల నిర్మాణంలో సైతం సహకరించాలని కోరారు. ఈ సందర్భంగా ఎమ్మెల్యే గాంధీ మాట్లాడుతూ జర్నలిస్టుల సొంతింటి కలను సాకారం చేసేందుకు చం దానగర్‌లో కేటాయించిన భూమిలో ఇళ్ల నిర్మా ణం కోసం తన వంతు సహకారం అందిస్తానని హా మీ ఇచ్చారు. ఎమ్మెల్యేను కలిసిన వారిలో టియుడబ్ల్యుజె రాష్ట్ర, జిల్లా నాయకులు, శేరిలింగంపల్లి ప్రెస్ క్లబ్, టెంజు కార్యవర్గ సభ్యులు, మండల పరిధిలోని జర్నలిస్టులు పాల్గొన్నారు.

నియోజకవర్గంలో 23,732మంది రైతులకు రూ.179.23కోట్ల రుణమాఫీ

జిల్లా వ్యవసాయ శాఖ అధికారి నర్సింహ్మారావు

ప్రజాపక్షం/షాద్‌నగర్ : షాద్‌నగర్ నియోజకవర్గంలోని ఆరు మండలాల్లో ఉన్న 23వేల 732మంది అన్నదాతలకు రూ.179.23కోట్ల రుణమాఫీ చేశామని రంగారెడ్డి జిల్లా వ్యవసాయ శాఖ అధికారి నర్సింహ్మారావు వివరించారు. శనివారం ఫరూక్‌నగర్ గ్రామాన్ని డిజిటల్ క్రాప్ బుకింగ్ సర్వేలో భాగంగా వరి పంటలను పరిశీలించారు. ఈ సందర్భంగా వ్యవసాయ అధికారి నర్సింహ్మారావు మాట్లాడుతూ అర్హులైన ప్రతి రైతుకు రుణమాఫీ చేయడం జరిగిందని వివరించారు. డివిజన్‌లో ఉన్న 23వేల 732మంది రైతులకు రూ.179.23కోట్ల నిధులతో రుణమాణీ చేశామని వివరించారు. ఈ ఖరీఫ్ సీజన్‌లో అన్నదాతలు పండించిన వరిదాన్యం క్వింటాల్‌కు గిట్టుబాటు ధర కల్పించడంతోపాటు బోనస్‌గా రూ.500చెల్లించడం జరుగుతుందని వివరించారు. ప్రభుత్వం ఇచ్చిన మాట ప్రకారం అన్నదాతలను పూర్తి స్థాయిలో ఆదుకునేందుకు చర్యలు తీసుకుంటుందని, ఇందుకు ప్రజలందరు సహాకరించాలని పేర్కొన్నారు. అంతకుముందు స్థానిక శాసన సభ్యులు వీర్లపల్లి శంకర్‌ను మర్యాదపూర్వకంగా కలిశారు. పెండింగ్‌లో ఏమైనా రైతు రుణమాఫీలు ఉంటే మాఫీ చేసేందుకు కృషి చేయాలని సూ చించినట్లు వివరించారు. ఈ కార్యక్రమంలో షాద్‌నగర్ వ్యవసాయ శాఖ ఏడీవీ రాజారత్నంతోపాటు మండల వ్యవసాయ శాఖ అధికారులు పాల్గొన్నారు.

నాణ్యమైన సరుకులు అందించినప్పుడే ప్రజల్లో గుర్తింపు

షాద్‌నగర్ శాసన సభ్యులు వీర్లపల్లి శంకర్

ప్రజాపక్షం/షాద్‌నగర్: నాణ్యమైన నిత్యావసర వస్తువులు ప్రజలకు అందించినప్పుడే మంచి గుర్తింపు లభిస్తుందని షాద్‌నగర్ శాసన సభ్యులు వీర్లపల్లి శంకర్ సూచించారు. శనివారం పట్టణంలోని రెడ్‌రోజ్ మార్ట్‌ను సందర్శించి వస్తువుల ను పరిశీలించారు. దాంతో రెడ్‌రోజ్ గ్రూప్ సభ్యులు ఎమ్మెల్యే వీర్లపల్లి శంకర్‌ను పూలమాలలు, శాలువాలతో ఘనంగా సత్కరించారు. ఈ సందర్భంగా ఎమ్మెల్యే మాట్లాడుతూ ప్రజల ఆదరాభిమానాలు చురగొన్నప్పుడే వ్యాపార రంగంలో రాణించేందుకు అవకాశం ఉంటుందని పేర్కొన్నారు. సరుకుల్లో ఎలాంటి కల్తీ లేకుండా నాణ్యమైన వస్తువులు తక్కువ ధరకు విక్రయించినప్పుడే ప్రజలు ఆదరించడంతోపాటు కొనుగోలు చేసేందుకు ఎక్కువ ఉత్సాహం చూపిస్తారని వివరించారు. అక్కడి నుండి నూతనంగా నిర్మిస్తున్న ప్రభుత్వ జూనియర్ కళాశాల భవన నిర్మాణ పనులను పరిశీలించారు. కేశంపేట మండల పరిధిలోని నిర్థవెల్లి గ్రామానికి చెందిన బద్క పూజకు రూ.2.50లక్షలు, తొమ్మిదిరేకుల గ్రామానికి చెందిన అల్వాల తిరుపతయ్యకు రూ.2.50లక్షల ఎల్ఓసిని బాధిత కుటుంబాలకు అందజేశారు. ఈ కార్యక్రమంలో మాజీ మార్కెట్ కమిటి చైర్మెన్ వై.యాదయ్యయాదవ్, మండల పార్టీ అధ్యక్షుడు వీరేష్, యూత్ కాంగ్రెస్ మండల అధ్యక్షుడు బాస్కర్, కాంగ్రెస్ నాయకులు తదితరులు ఉన్నారు.

కార్మికుల స్థితిగతులు మార్చడంలో ప్రభుత్వాలు విఫలం

జిపి వర్కర్స్ యూనియన్ రాష్ట్ర అధ్యక్షుడు టి. నర్సింహ్మారెడ్డి

ప్రజాపక్షం/కొత్తూరు : ప్రభుత్వాలు మారినా..పాలకులు మారినా కార్మికుల జీవన స్థితిగతుల్లో ఎలాంటి మార్పు రావడం లేదని గ్రామ పంచాయతీ వర్కర్స్ యూనియన్ రాష్ట్ర అధ్యక్షుడు టంగుటూరి నర్సింహ్మారెడ్డి, తెలంగాణ వ్యవసాయ కార్మిక సంఘం జిల్లా ప్రధాన కార్యదర్శి బుద్దుల జంగయ్యల

క్రీడ

చరిత్ర సృష్టించిన న్యూజిలాండ్!

టీమిండియా ఓటమి..

న్యూజిలాండ్ టెస్ట్ టీమ్ చరిత్ర సృష్టించింది. 147 ఏళ్ల టెస్ట్ క్రికెట్ చరిత్రలోనే భారత్ గడ్డపై తొలిసారి టెస్ట్ సిరీస్ కైవసం చేసుకుంది. పుణె వేదికగా శనివారం ముగిసిన రెండో టెస్ట్‌లో న్యూజిలాండ్ 113 పరుగుల భారీ తేడాతో గెలుపొందింది. 359 పరుగుల భారీ లక్ష్యంతో రెండో ఇన్నింగ్స్ ప్రారంభించిన టీమిండియా 60.2 ఓవర్లలో 245 పరుగులకు ఆలౌటైంది. యశస్వి జైస్వాల్(65 బంతుల్లో 9 ఫోర్లు, 3 సిక్స్‌లతో 77) హాఫ్ సెంచరీతో రాణించగా.. రవీంద్ర జడేజా(84 బంతుల్లో 2 ఫోర్లతో 42) పర్వాలేదనిపించాడు. న్యూజిలాండ్ బౌలర్లలో మిచెల్ సాంట్నర్(6/104) ఆరు వికెట్లతో మరోసారి భారత్ పతనాన్ని శాసించాడు. ఆజామ్ పటేల్‌కు రెండు వికెట్లు దక్కగా.. గ్లేన్ ఫిలిప్స్‌కు ఓ వికెట్ దక్కింది. ఈ గెలుపుతో న్యూజిలాండ్ 20తో మరో మ్యాచ్ మిగిలి ఉండగానే సిరీస్ కైవసం చేసుకుంది. మరోవైపు భారత్ 12 ఏళ్ల తర్వాత సొంత గడ్డపై టెస్ట్ సిరీస్ కోల్పోయింది. 2012లో చివరి సారిగా ధోనీ సారథ్యంలోని టీమిండియా.. సొంత గడ్డపై ఇంగ్లండ్ చేతిలో టెస్ట్ సిరీస్ కోల్పోయింది. ఆ తర్వాత వరుసగా 18 టెస్ట్ సిరీస్‌లు గెలిచిన టీమిండియా.. తాజా సిరీస్‌లో మాత్రం ఖంగుతిన్నది. ఈ మ్యాచ్‌లో ముందుగా బ్యాటింగ్ చేసిన న్యూజిలాండ్ తొలి ఇన్నింగ్స్‌లో 259 పరుగులు చేసింది. డెవాన్ కాన్వే(141 బంతుల్లో 11 ఫోర్లతో 76), రచిన్ రవీంద్ర(105 బంతుల్లో 5 ఫోర్లు, సిక్స్‌తో 65) హాఫ్ సెంచరీలతో రాణించారు. భారత బౌలర్లలో వాషింగ్టన్ సుందర్(7/59), రవిచంద్రన్ అశ్విన్(3/64) కివీస్ పతనాన్ని శాసించారు. అనంతరం భారత్.. తొలి ఇన్నింగ్స్‌లో 156 పరుగులకు కుప్పకూలింది. న్యూజిలాండ్ బౌలర్లలో మిచెల్ సాంట్నర్(7/53) స్టన్నింగ్ బౌలింగ్‌తో టీమిండియా పతనాన్ని శాసించాడు. గ్లేన్ ఫిలిప్స్ 2 వికెట్లు తీయగా.. టీమ్ సౌథీ ఓ వికెట్ పడగొట్టాడు. భారత బ్యాటర్లలో రవీంద్ర జడేజా(38), యశస్వి జైస్వాల్(30), శుభ్‌మన్ గిల్(30) టాప్ స్కోరర్లుగా నిలిచారు. 103 పరుగుల భారీ ఆధిక్యంతో రెండో ఇన్నింగ్స్ ప్రారంభించిన టీమిండియా.. రెండో ఇన్నింగ్స్‌లో 255 పరుగులు చేసింది. టీమిండియా బ్యాటర్ల వైఫల్యం ఓటమికి కారణమైంది. ముఖ్యంగా రోహిత్ శర్మ, విరాట్ కోహ్లీ పేలవ బ్యాటింగ్ జట్టు విజయవకాశాలను దెబ్బతీసింది.

ఆ తప్పిదమే మా ఓటమిని శాసించింది: రోహిత్ శర్మ

పేలవ బ్యాటింగే తమ ఓటమిని శాసించిందని టీమిండియా కెప్టెన్ రోహిత్ శర్మ అన్నాడు. న్యూజిలాండ్‌తో పుణె వేదికగా జరిగిన రెండో టెస్ట్‌లో టీమిండియా 113 పరుగుల భారీ తేడాతో ఓటమిపాలైంది. రెండో టెస్ట్ అనంతరం తమ పరాజయంపై స్పందించిన రోహిత్ శర్మ.. ఈ మ్యాచ్‌లో న్యూజిలాండ్ తమకంటే మెరుగైన ప్రదర్శన చేసిందని ప్రశంసించాడు. 'ఈ ఓటమి తీవ్ర నిరాశకు గురిచేసింది. ఇది మేం ఏ మాత్రం ఊహించని ఫలితం. న్యూజిలాండ్ మా కంటే మెరుగైన ప్రదర్శన చేసింది. ఈ మ్యాచ్‌లో ఎదురైన సవాళ్లను అధిగమించడంలో మేం విఫలమయ్యాం. దాంతోనే ఓటమిపాలయ్యాం. బ్యాటింగ్‌లో మేం మెరుగైన ప్రదర్శన చేయలేదు. స్కోర్ బోర్డుపై కావాల్సిన పరుగులు ఉంచలేదు. బౌలర్లు 20 వికెట్లు తీయాలంటే... బ్యాటర్లు కూడా బోర్డుపై కావాల్సిన పరుగులు పెట్టాలి. ఈ విషయంలో మేం విఫలమయ్యాం. తొలి ఇన్నింగ్స్‌లో 100 పరుగుల ఆధిక్యాన్ని సమర్పించుకున్నాం. ఇలాంటి పరిస్థితుల నుంచి పుంజుకునేందుకు మేం పోరాడాం. కానీ ఇది ఛాలెంజింగ్‌గా ఉంటుంది. ఈ లక్ష్యాన్ని మేం చేధించాలనుకున్నాం. కానీ ఈ క్రమంలో ఎదురైన సవాళ్లను ఎదుర్కోలేకపోయాం. తొలి ఇన్నింగ్స్‌లో న్యూజిలాండ్‌ను 200/3 నుంచి 259 పరుగులకే పరిమితం చేయడం గొప్ప విషయం. ఈ మ్యాచ్‌లో ఉన్నట్లుగా ఉండే పిచ్ ఏ మాత్రం కాదు ఇది. కానీ మేం సరిగ్గా బ్యాటింగ్ చేయలేదు. న్యూజిలాండ్ మా కంటే మెరుగ్గా ఆడింది. డబ్ల్యుటిసి పాయింట్స్ టేబుల్ గురించి ఆలోచించడం లేదు. వాంఖడే టెస్ట్ గెలవాలనుకుంటున్నాం. ఈ సిరీస్ ఓటమి సమష్టి వైఫల్యం. ప్రత్యర్థి విసిరిన సవాళ్లను స్వీకరించడంలో మా జట్టు విఫలమైంది.'అని రోహిత్ శర్మ చెప్పుకొచ్చాడు.

ఓపెనర్‌గా సంజూ శాంసన్..

సౌతాఫ్రికాతో టీ20 సిరీస్ ఆడే భారత తుది జట్టు

నాలుగు టీ20ల సిరీస్ కోసం టీమిండియా సౌతాఫ్రికా పర్యటనకు వెళ్లనుంది. నవంబర్ 8 నుంచి ఈ సిరీస్ ప్రారంభం కానుంది. ఇప్పటికే ఈ పర్యటనకు వెళ్లనే భారత జట్టును బిసిసిఐ ప్రకటించింది. సూర్యకుమార్ యాదవ్ సారథ్యంలోని 16 మంది సభ్యులతో కూడిన జట్టు వివరాలను శుక్రవారం వెల్లడించింది. భారత్–ఎ తరపున ఎమర్జింగ్ ఆసియా కప్ 2024 టోర్నీలో సత్తా చాటిన రమణ్‌దీప్ సింగ్ సౌతాఫ్రికా పర్యటనకు ఎంపిక య్యాడు. అతనితో పాటు కర్ణాటక బౌలర్ విజయ్‌కుమార్ వైశాఖ్ కూడా తొలిసారి టీమిండియా పిలుపును అందుకున్నాడు. అభిషేక్ శర్మ, సంజూ శాంసన్, రింకూ సింగ్, తిలక్ వర్మ, జితేష్ శర్మ, హార్దిక్ పాండ్యా, వరుణ్ చక్రవర్తీ, రవి బిష్ణోయ్, అక్షర్ పటేల్ తమ స్థానాలను నిలబెట్టుకున్నాడు. ఆవేశ్ ఖాన్, యశ్ దయాల్ రీఎంట్రీ ఇచ్చారు.

మయాంక్ యాదవ్ దూరం..

బంగ్లాదేశ్‌తో టీ20 సిరీస్ ఆడిన రియాన్ పరాగ్, మయాంక్ యాదవ్‌లతో పాటు పేస్ ఆల్‌రౌండర్ శివమ్ దూబే గాయాలతో ఈ పర్యటనకు దూరమయ్యారు. ఇటీవలే అంతర్జాతీయ టీ20ల్లోకి అడుగు పెట్టిన మయాంక్ యాదవ్ మూడు మ్యాచ్‌ల వ్యవధిలోనే గాయపడ్డాడు. ఈ జట్టులోని కుర్రాళ్లు సౌతాఫ్రికా పర్యటనలో ఏ మేరుకు రాణిస్తారో చూడాలి. సూర్యకుమార్ యాదవ్ మినహా పెద్దగా ఎవరికీ సౌతాఫ్రికా గడ్డపై ఆడిన అనుభవం లేదు. దాంతో తుది జట్టు ఎంపికపై సర్వత్రా ఆసక్తి నెలకొంది. బంగ్లాదేశ్‌తో టీ20 సిరీస్‌లో ఓపెనర్‌గా సత్తా చాటిన సంజూ శాంసన్‌తో పాటు అభిషేక్ శర్మలు.. సఫారీ గడ్డపై టీమిండియా ఇన్నింగ్స్‌ను ప్రారంభించనున్నారు. కెప్టెన్ సూర్యకుమార్ యాదవ్ ఫస్ట్ డౌన్‌లో ఆడనుండగా.. తిలక్ వర్మ, రింకూ సింగ్, హార్దిక్ పాండ్యా నాలుగు, ఐదు, ఆరు స్థానాల్లో బ్యాటింగ్ చేయనున్నారు. స్పిన్ ఆల్‌రౌండర్ అక్షర్ పటేల్, స్పెషలిస్ట్ స్పిన్నర్ వరుణ్ చక్రవర్తీ బరిలోకి దిగనున్నారు. ప్రధాన పేసర్లుగా.. అర్ష్‌దీప్ సింగ్, ఆవేశ్ ఖాన్ బరిలోకి దిగనుండగా.. మూడో పేసర్‌గా యశ్ దయాల్, విజయ్ కుమార్ వైశాఖ్‌ల మధ్య పోటీ నెలకొంది.

సౌతాఫ్రికాతో టీ20 సిరీస్..

భారత తుది జట్టు(అంచనా): సంజూ శాంసన్, అభిషేక్ శర్మ, సూర్యకుమార్ యాదవ్, తిలక్ వర్మ, రింకూ సింగ్, హార్దిక్ పాండ్యా, అక్షర్ పటేల్, వరుణ్ చక్రవర్తీ/రవి బిష్ణోయ్, అర్ష్‌దీప్ సింగ్, ఆవేశ్ ఖాన్, యశ్ దయాల్/విజయ్ కుమార్ వైశాఖ్.

సౌతాఫ్రికాతో టీ20 సిరీస్‌కు భారత జట్టు: సూర్యకుమార్ యాదవ్, అభిషేక్ శర్మ, సంజూ శాంసన్, రింకూ సింగ్, తిలక్ వర్మ, జితేష్ శర్మ, హార్దిక్ పాండ్యా, అక్షర్ పటేల్, రమణదీప్ సింగ్, వరుణ్ చక్రవర్తీ, రవి బిష్ణోయ్, అర్ష్‌దీప్ సింగ్, విజయ్ కుమార్ వైశాఖ్, ఆవేశ్ ఖాన్, యశ్ దయాల్

అభివృద్ధిపై విష ప్రచారం

(మొదటి పేజీ తరువాయి)

ఎన్నికల మూలంగా భూ రిజిస్ట్రేషన్లలో స్తబ్దత ఏర్పడిందని, ప్రస్తుతం రిజిస్ట్రేషన్లు ఊపందుకున్నాయని డిప్యూటీ సిఎం భట్టి విక్రమార్క అన్నారు. రియల్టర్లకు బ్యాంకర్లతో ఉన్న సమస్యలపై తాము మాట్లాడడం జరిగిందని, త్వరలోనే ఎస్ఎల్ బిసి సమావేశం ఏర్పాటు చేయిస్తామన్నారు. రియల్టర్ల సమస్యలు వినడానికి రాష్ట్ర ప్రభుత్వం సిద్ధంగా ఉందన్నారు. గత ప్రభుత్వం లాగా వారికి అనుకూలంగా ఉన్న వాళ్లను దగ్గరగా తీయడం.. లేని వాళ్లను దూరం పెట్టడం వంటి ఆలోచన తమ కాంగ్రెస్ ప్రభుత్వానికి లేదన్నారు. హైటెక్స్‌లో శనివారం నారెడ్కో ఏర్పాటు చేసిన ప్రాపర్టీ షోలో డిప్యూటీ సిఎం భట్టి విక్రమార్క మల్లు మాట్లాడుతూ భారతదేశంలో భవిష్యత్తు హైదరాబాద్ నగరానిదేనన్నారు. మూసీ పునరుజ్జీవనం , రీజినల్ రింగ్ రోడ్, 30 వేల ఎకరాలలో అద్భుతమైన హైదరాబాద్ ఫ్యూచర్ సిటినీ నిర్మిస్తున్నామన్నారు. ఎయిర్ పోర్ట్ నుంచి 30 నిమిషాల్లో ఫ్యూచర్ సిటీకి చేరుకోవచ్చునని, అక్కడ ప్రపంచ స్థాయి యూనివర్సిటీ, క్రికెట్ స్టేడియం, ఐటి పరంగా ఎఐ ప్రాజెక్టులు చేపడుతున్నామని, అంతే కాకుండా 30 వేల ఎకరాల్లో 15 వేల ఎకరాలు గ్రీన్ బెల్ట్ గా ఉంటుందని ఆయన వెల్లడించారు. హైదరాబాద్ నగర అభివృద్ధికి రూ. 10 వేల కోట్లు కేటాయించామని, ఇది క్యాపిటల్ ఎక్స్‌పెండేచర్ మాత్రమేనన్నారు. రాజధాని నగరానికి మంచినీటి ఎద్దడి లేకుండా గోదావరి, కృష్ణా , మంజీరా నదుల నుంచి తాగునీరు అందిస్తున్నామన్నారు. కాలుష్య డ్రైనేజీలను శుద్ధి చేసేందుకు 39 ఎస్‌టిపిలు మంజూరు చేశామన్నారు. మూసీ నిర్వాసితులకు అద్భుతమైన జీవితాన్ని ఇవ్వాలని ఆలోచనలతో ముఖ్యమంత్రి రేవంత్ రెడ్డి నేతృత్వంలోని రాష్ట్ర ప్రభుత్వం ఉందన్నారు. మూసీ నిర్వాసితులకు అక్కడే అద్భుతమైన టవర్స్ నిర్మిస్తామని, వారు సకల సౌకర్యాలతో ఉండేలా ఏర్పాట్లు చేస్తామన్నారు. మూసీ నిర్వాసితుల పిల్లలకు ఇంటిగ్రేటెడ్ స్కూల్స్ నిర్మిస్తామని, నిర్వాసితులైన డ్వాక్రా మహిళలకు రూ. 1000 కోట్ల వడ్డీ లేని రుణాలు ఇస్తామన్నారు. అంతే కాకుండా చిన్న తరహా పరిశ్రమలు ఏర్పాటు చేసి ఉపాధిని కల్పిస్తామన్నారు. హైడ్రాపై కుట్రపూరితంగా కొందరు విష ప్రచారం చేస్తున్నారని అన్నారు. హైడ్రాకు జిహెచ్ఎంసి, హెచ్ఎండిఏ వంటి ప్రభుత్వ సంస్థలు అనుమతులు ఇస్తాయన్నారు.

రీల్

ఉస్తాద్ భగత్ సింగ్ రీమేక్ కాదు

పవర్ స్టార్ పవన్ కళ్యాణ్ హీరోగా చేస్తున్న లేటెస్ట్ చిత్రాల్లో రెండు భారీ పాన్ ఇండియా సినిమాలతో పాటుగా ఓ రీజనల్ పక్కా మాస్ యాక్షన్ ఎంటర్టైనర్ కూడా ఉన్న సంగతి తెలిసిందే. మరి ఆ సినిమానే దర్శకుడు హరీష్ శంకర్ తో చేస్తున్న చిత్రం ఉస్తాద్ భగత్ సింగ్. చాలా ఏళ్ళు తర్వాత చేస్తున్న సినిమా ఇది కావడంతో దీనిపై సాలిడ్ హైప్ నెలకొంది. అలాగే దీనితో పాటుగా సినిమా నుంచి వచ్చిన పోస్టర్స్, గ్లింప్స్ కి కూడా సాలిడ్ రెస్పాన్స్ వచ్చింది. అయితే ఈ సినిమా విషయంలో మొదటి నుంచి తమిళ చిత్రం తేరి కి రీమేక్ అంటూ పెద్ద రచ్చ నడిచిన సంగతి తెలిసిందే. అయితే అసలు ఇది ఆ సినిమాకి రీమేక్ కాదు అని ఈ సినిమాకి రచయితగా వర్క్ చేస్తున్న దశరద్ చెప్పిన మాటలు వైరల్ గా మారాయి. ఆ సినిమా దానికి రీమేక్ కాదు కానీ ఏవో పోలికలు కనిపించి ఉండొచ్చు కానీ రీమేక్ అయితే కాదు అని అంటున్నారు. మరి ఈ సినిమా రీమేక్ కాదు స్ట్రైట్ సినిమా అని హరీష్ శంకర్ అయితే ఇప్పుడు వరకు ఎక్కడా చెప్పలేదు. మరి దీనిపై ఫ్యాన్స్ ఏమంటారో చూడాలి.

ఢిల్లీ మళ్ళీ తిరిగొస్తాడు.. ఖైదీ 2 పై లోకేష్

కోలీవుడ్ టాలెంటెడ్ హీరో కార్తీ నటించిన పలు ఐకానిక్ హిట్ చిత్రాల్లో థియేటర్స్ లో అదిరే ఎక్స్ పీరియన్స్ ఇచ్చిన చిత్రం ఖైదీ కూడా ఒకటి. దర్శకుడు లోకేష్ కనగరాజ్ కి కూడా మంచి గుర్తింపును తీసుకొచ్చిన సినిమా కూడా ఇదే. అయితే ఈ సినిమా తర్వాత వచ్చిన విక్రమ్ చూసాక లోకేష్ కనగరాజ్ క్రియేట్ చేసిన యూనివర్స్ తో ఓ రేంజ్ లో మూవీ లవర్స్ ఎగ్జైట్ అయ్యిపోయారు. అయితే లోకేష్ సినిమాటిక్ యూనివర్స్ అంతటికీ ఆరంభమే కార్తీ నటించిన ఖైదీ అందులో తన డిల్లీ పాత్ర. మరి విక్రమ్ తర్వాత ఖైదీ 2 పై భారీ అంచనాలు నెలకొన్నాయి. దీనితో ఖైదీ 2 కోసం చాలా ఏళ్ళు నుంచి అభిమానులు ఎదురు చూస్తూ నేటితో ఖైదీ వచ్చి ఏకంగా ఆరేళ్ళు అయ్యిపోయింది. దీనితో లోకేష్ కనగరాజ్ ఇంట్రస్టింగ్ పోస్ట్ చేసాడు. మొత్తం మొదలైంది ఇక్కడే.. కార్తీ గారికి నా నిర్మాత ప్రభు గారికి ఈ యూనివర్స్ మొదలు కావడానికి కారణం అయ్యినందుకు ధన్యవాదాలు తెలియజేస్తున్నాను అంటూ లాస్ట్ లో త్వరలోనే ఢిల్లీ మళ్ళీ తిరిగి వస్తాడు అంటూ చేసిన ట్యాగ్ హైలైట్ అయ్యింది. మరి ఈ సినిమా కోసం అయితే తమిళ్ తో పాటుగా తెలుగులో కూడా ఆడియెన్స్ చాలా ఆసక్తిగా ఎదురు చూస్తున్నారు.

ఇండియాలో బిగ్గెస్ట్ రిలీజ్‌తో 'పుష్ప 2'

ప్రస్తుతం పాన్ ఇండియా సినిమా దగ్గర భారీ అంచనాలు ఉన్న లేటెస్ట్ చిత్రాల్లో ఐకాన్ స్టార్ అల్లు అర్జున్ దర్శకుడు సుకుమార్ కాంబినేషన్ లో చేస్తున్న భారీ సీక్వెల్ సినిమా పుష్ప 2 ది రూల్ కూడా ఒకటి. ఇక ఇండియాలో అయితే ఆల్రెడీ కన్నడ, మళయాళ హిందీ భాషల్లో పుష్ప 2 బిగ్గెస్ట్ రిలీజ్ ఉంటుంది అని మేకర్స్ కన్ఫామ్ చేశారు. అయితే లేటెస్ట్ గా వరల్డ్ వైడ్ గా కూడా పుష్ప 2 కి ఆల్ టైం హైయెస్ట్ రిలీజ్ ఉండబోతుంది అని తెలుస్తుంది. ఇలా పుష్ప 2 ప్రపంచ వ్యాప్తంగా ఏకంగా 11 వేల 500 స్క్రీన్స్ కి పైగా విడుదల కాబోతుంది అని తెలుస్తుంది. దీనితో ఇదే ఇండియన్ సినిమా నుంచి హైయెస్ట్ రిలీజ్ అన్నట్టుగా తెలుస్తుంది. మొత్తానికి పుష్ప 2 తో మాత్రం సరికొత్త రికార్డులే నమోదు అయ్యేలా ఉన్నాయని చెప్పాలి.

Printed & Published on behalf of M/s Navachethana Vignana Samithi by its president **Palla Venkat Reddy,** Printed at M/s Navachethana Vignana Samithi, 12-1-493/VA, Giriprasad Bhavan, Bandlaguda (Nagole), GSI Post Hyderabad-500068, Telangana State, Published at H.No 12-1-493/VA, Giriprasad Bhavan, Bandlaguda Main Road, Nagole, Hyderabad - 500 068 RNI APTEL /1998/04664 **Editor : Makkena Subbarao,** Editorial : 040-29884450/51, E-mail : editorprajapaksham@gmail.com