మరవరాని మన చరిత్ర
రూ॥40/-
పేజీలు:40

నవచేతన పబ్లిషింగ్ హౌస్
గిరిప్రసాద్ భవన్, బండ్లగూడ (నాగోల్),
హైదరాబాద్-68. ఫోన్: 040-29884453/54
E-mail: navachethanaph@gmail.com
నవచేతన బుక్ హౌస్
బ్యాంక్ స్ట్రీట్(అబిడ్స్),హిమాయత్‌నగర్,
కొండాపూర్, బండ్లగూడ(నాగోల్)- హైదరాబాద్
హన్మకొండ.

www.prajapaksham.in

ప్రజాపక్షం

ప్రతి అక్షరం ప్రజల కోసం

PRAJAPAKSHAM

అవే చర్చలు..
అవే ప్రతిపాదనలు!
ప్రజలకు మళ్ళీ 'గడీ'ల పాలనా?
బ్రిటిషర్లను గడగడలాడించిన
బిర్సా ముండా
లోపలి పేజీల్లో

సంపుటి 07, సంచిక: 344 | శుక్రవారం | 15-11-2024 | మహబూబ్‌నగర్ Published from: **Mahabubnagar, Hyderabad, Khammam, Karimnagar** పేజీలు: 12 | వెల రూ. 5.00

ఎమ్మెల్యే అభ్యర్థుల కనీస వయస్సు

21 ఏళ్ళకు కుదింపు

రాజ్యాంగ సవరణ జరిగేలా అసెంబ్లీలో తీర్మానం

డిప్యూటీ సిఎం భట్టి, శాసనసభా వ్యవహారాలశాఖ మంత్రి శ్రీధర్‌బాబుకు ముఖ్యమంత్రి రేవంత్‌రెడ్డి సూచన

విద్యార్థులకు నాసిరకం భోజనం సరఫరా చేస్తే జైలుకే

విద్యావ్యవస్థలో సమూల మార్పులు తీసుకొచ్చి భవిష్యత్‌కు బాటలు : సిఎం

ప్రజాపక్షం/హైదరాబాద్

శాసనసభ ఎన్నికల్లో పోటీ చేసే అభ్యర్థుల కనీస వయస్సు 25 ఏళ్ల నుంచి 21వ సంవత్సరానికి తగ్గించాలని ముఖ్యమంత్రి రేవంత్ రెడ్డి అన్నారు. దీనికి సంబంధించి రాజ్యాంగ సవరణ జరిగేలా రాబోయే అసెంబ్లీ సమావేశాల్లో తీర్మానాన్ని ప్రవేశ పెట్టాలని డిప్యూటీ సిఎం భట్టి, శాసనసభ వ్యవహారాల శాఖ మంత్రి శ్రీధర్‌బాబుకు సిఎం సూచించారు. 21 ఏళ్లు నిండిన వారు ఐఎఎస్, ఐపిఎస్‌లుగా పని చేస్తున్నప్పుడు, 21 ఏళ్లు నిండిన వారు ఎంఎల్‌ఎలుగా కూడా రాణిస్తారని తాను బలంగా నమ్ముతున్నానని సిఎం అన్నారు. హైదరాబాద్‌లోని ఎల్.బి స్టేడియంలో గురువారం నిర్వహించిన బాలల దినోత్సవ వేడుకలకు సిఎం రేవంత్ రెడ్డి ముఖ్యఅతిథిగా హాజరయ్యారు. ఈ వేడుకల్లో ఉప ముఖ్యమంత్రి భట్టి విక్రమార్క, మంత్రులు పొన్నం ప్రభాకర్, దుద్దిళ్ల శ్రీధర్‌బాబు, తుమ్మల నాగేశ్వర్‌రావు, ప్రభుత్వ సలహాదారు కె.కేశవరావు, సిఎం సలహాదారులు వేం నరేందర్ రెడ్డి, ప్రభుత్వ ప్రధాన కార్యదర్శి శాంతికుమారితో పాటు ఎంఎల్‌ఎలు, ఎంఎల్‌సిలు, వివిధ కార్పొరేషన్ చైర్మన్లు హాజరయ్యారు. ఈ సందర్భంగా ఏర్పాటు చేసిన అంగన్‌వాడీ విద్యార్థుల కోసం ప్రత్యేక యూనిఫామ్, పాఠ్యపుస్తకాలను తరువాయి 2లో

రిజర్వేషన్లు, నిధులు పెరగాలంటే

కులగణన అవసరం

జనాభా దామాషా ప్రకారం నిధులు కేటాయించాలన్నా, జనాభా ప్రకారం 50 శాతం రిజర్వేషన్లను పెంచాలన్నా కులగణన అవసరమని సిఎం రేవంత్ రెడ్డి స్పష్టం చేశారు. విద్యార్థులకు ఉపాధి, ఉద్యోగ అవకాశాలు తలుపు తట్టాలంటే కులగణన చేపట్టాలని, సమాజంలో వస్తున్న మార్పులకు అనుగుణంగా కులగణన సర్వే జరుగుతున్నదని వివరించారు. 2025లో కేంద్రం చేపట్టబోయే జనగణనలో కులగణన ఉండేలా ఒత్తిడి తీసుకురావాలని, తద్వారా రాజకీయంగా రిజర్వేషన్ పెరిగే అవకాశాలు ఉంటాయని వివరించారు. చదువుతో పాటు క్రీడల్లో రాణించాలని, ఉద్యోగ భర్తీలలో క్రీడాకారులకు రిజర్వేషన్లను కల్పించేందుకు సిద్ధంగా ఉన్నామన్నారు. కులగణన ద్వారా ఎవరికీ ఎలాంటి ఇబ్బంది ఉండబోదని, దీనిపై తరువాయి 2లో

తొలుత జీవనోపాధి

తర్వాతే మూసీ పునరుజ్జీవం

- ప్రతి బాధితుడికీ సంపూర్ణ పరిహారం చెల్లించాలి
- ప్రభుత్వానికి మేధావులు, సామాజికవేత్తలు, సిపిఐ నాయకులు సూచన
- సర్కార్ నిర్ణయాన్ని స్వాగతిస్తున్నాం
- మూసీ ప్రక్షాళన అంటే ఇళ్లను కూలగొట్టడం కాదని ప్రభుత్వం గ్రహించాలి
- 'హైడ్రా కార్యకలాపాలు – మూసీనది ప్రక్షాళన – పేద, మధ్యతరగతి బాధితులకు ప్రత్యామ్నాయం'పై సదస్సులో వక్తలు

ప్రజాపక్షం /హైదరాబాద్

ప్రతి బాధితుడికి సంపూర్ణమైన పరిహారం చెల్లించడంతో పాటు జీవనోపాధినిచూపిన తర్వాతే మూసీ పునర్‌జ్జీవం చేపట్టాలని ప్రభుత్వానికి పలువురు మేధావులు, సామాజికవేత్తలు, సిపిఐ నాయకులు సూచించారు.మూసీ పునరుజ్జీవ ప్రక్రియతో ప్రభావితం కానున్న బాధితులతో ముందుగా ప్రభుత్వం చర్చించాలని వారు సూచించారు. ఈ సందర్భంగా బాధితుల తమ బాధలను, సమస్యలను పూర్తిగా మానవీయ కోణంలో పరిష్కరించాలన్నారు. జీవ నది అయిన మూసీ నదిని పునరుజ్జీవింప జేయాల్సిందేనని స్పష్టం చేశారు. ఇందుకు ప్రభుత్వం తీసుకున్న ఈ నిర్ణయాన్ని స్వాగతిస్తున్నామని, అయితే మూసీ ప్రక్షాళన అంటే కేవలం ఇళ్లను కూలగొట్టడం కాదని ప్రభుత్వం గ్రహించాలని వారు పేర్కొన్నారు. హైదరాబాద్ బషీర్‌బాగ్‌లోని దేశోద్ధరక భవన్‌లో సిపిఐ రాష్ట్ర సమితి ఆధ్వర్యంలో ''హైడ్రా కార్యకలాపాలు– మూసీ నది ప్రక్షాళన– పేద, మధ్య తరగతి బాధితులకు ప్రత్యామ్నాయం' అంశంపై గురువారం సెమినార్ నిర్వహించారు. సిపిఐ రాష్ట్ర కార్యదర్శి, ఎంఎల్‌ఎ కూనంనేని సాంబశివరావు అధ్యక్షతన జరిగిన ఈ సెమినార్‌లో ప్రొఫెసర్ జి.హరగోపాల్, ఎంఎల్‌సి ప్రొఫెసర్ ఎం.కోదండరామ్, మాజీ ఎంఎల్‌సి ప్రొఫెసర్ కె.నాగేశ్వర్, ప్రముఖ సంపాదకులు కె.శ్రీనివాస్, సిపిఐ జాతీయ కార్యదర్శి డాక్టర్ కె.నారాయణ ప్రసంగించారు. సిపిఐ జాతీయ కౌన్సిల్ సభ్యులు పల్లా వెంకటరెడ్డి, సిపిఐ రాష్ట్ర సహాయ కార్యదర్శులు తక్కళ్లపల్లి శ్రీనివాసరావు, ఎన్.బాలమల్లేష్, సిపిఐ రాష్ట్ర కార్యదర్శి వర్గ సభ్యులు విఎస్.బోస్, తరువాయి 12లో

రెండు నెలల్లో లైఫ్ సైన్సెస్ పాలసీ

- సిఎం రేవంత్ రెడ్డి ప్రకటిస్తారని మంత్రి శ్రీధర్ బాబు వెల్లడి
- పది నెలల్లో రూ.35 వేల కోట్ల పెట్టుబడులు
- 51 వేల మందికి ఉద్యోగావకాశాలు

ప్రజాపక్షం / హైదరాబాద్

రాష్ట్రంలో తమ ప్రభుత్వం ఏర్పడి ఇంకా ఏడాది పూర్తి కాకుండానే లైఫ్ సైన్సెస్, ఫార్మా రంగాల్లో భారీ పెట్టుబడులను ఆకర్షించి అద్భుత విజయాలు సాధించినట్టు ఐటి, పరిశ్రమలశాఖ మంత్రి దుద్దిళ్ల శ్రీధర్ బాబు వెల్లడించారు. మంగళవారం దేశ ప్రథమ ప్రధాని, ప్రజా స్వామ్య దార్శనికుడు పండిట్ జవహర్ లాల్ నెహ్రూ జయంతి సందర్భంగా హైటెక్ సిటిలో ఏర్పాటు చేసిన మీడియా సమావేశంలో దీనికి సంబంధించిన వివరాలు వెల్లడించారు. ఈ పది నెలల కాలంలో రూ.35,820 కోట్ల పెట్టుబడు లకు ఒప్పందాలు జరిగాయని ఆయన తెలి పారు. 141 దేశీయ, బహుళ జాతి కంపెనీలు ఔషధ, టీకాలు, లైఫ్ సైన్సెస్, పరిశోధన రంగాల్లో నిర్మాణాలు మొదలు పెట్టడంతో పాటు కొన్ని వాటిని పూర్తి చేసుకుని తరువాయి 2లో

మదన్‌రెడ్డి, రాజ్‌కుమార్‌ల ఫోన్లు

చిరుమర్తి 'ట్యాప్'

విచారణలో వెలుగులోకి సంచలన విషయాలు

ప్రజాపక్షం/హైదరాబాద్

ఫోన్ ట్యాపింగ్ కేసులో సంచలన విషయాలు తాజాగా వెలుగులోకి వచ్చాయి. కాంగ్రెస్ ఎంఎల్‌ఎ వేముల వీరేశం అనుచరులైన మదన్‌రెడ్డి, రాజ్‌కుమార్‌ల ఫోన్లను బిఆర్‌ఎస్ నేత, మాజీ ఎంఎల్‌ఎ చిరుమర్తి లింగయ్య ట్యాప్ చేసినట్లు విచారణలో తేలినట్లు తెలిసింది. ఫోన్ ట్యాపింగ్ కేసులో విచారణ నిమిత్తం చిరుమర్తి లింగయ్య గురువారం జూబ్లీహిల్స్ ఎసిపి వెంకటగిరి ముందు హాజరయ్యారు. మధ్యాహ్నం 12 గంటలకు ప్రారంభమైన విచారణ సాయంత్రం నాలుగు గంటల వరకు జరిగింది. మునుగోడు ఉప ఎన్నికల సమయంలో వేముల వీరేశం అనుచరులైన మదన్‌రెడ్డి, రాజ్‌కుమార్‌ల సెల్‌నెంబర్లను అదనపు ఎస్‌పిలు తిరుపతన్న, భుజంగరావులకు ఇచ్చినట్లు విచారణలో లింగయ్య అంగీకరించారు. లింగయ్య ఇచ్చిన ఈ రెండు సెల్‌నంబర్లను తిరుపతయ్య, భుజంగరావులు ట్యాపింగ్ చేశారని విచారణలో తేలినట్లు సమాచారం. అలాగే మునుగోడు ఉప ఎన్నికల్లో బిఆర్‌ఎస్ అభ్యర్థిని గెలిపించేందుకు ప్రత్యర్థుల కదలికలపై లింగయ్య తరువాయి 2లో

పార్టీ మారొద్దని ప్రభాకర్‌రావు

గన్‌తో బెదిరించాడు

ఎమ్మెల్యే వేముల వీరేశం సంచలన వ్యాఖ్యలు

ప్రజాపక్షం/హైదరాబాద్

ఫోన్‌ట్యాపింగ్ కేసులో ప్రధాన నిందితుడు, స్పెషల్ ఇంటెలిజెన్స్ బ్యూరో (ఎస్ఐబి) మాజీ చీఫ్ ప్రభాకర్‌రావు తన టేబుల్‌పై గన్ పెట్టి తనను పార్టీ మారవద్దని బెదిరించారని నకిరేకల్ ఎంఎల్‌ఎ వేముల వీరేశం సంచలన వ్యాఖ్యాలు చేశారు. గురువారం ఆయన సిఎల్‌పి కార్యాలయంలో ఏర్పాటు చేసిన విలేకరుల సమావేశంలో వీరేశం మాట్లాడుతూ.. బిఆర్‌ఎస్ ప్రభుత్వంలో నల్గొండ జిల్లాలో డిస్ట్రిక్ ట్రైనింగ్ సెంటర్ (డిటిసి)లో 1300 మందిని కెటిఆర్, జగదీష్ రెడ్డి ఆదేశాలతో చిత్రహింసలకు గురిచేశారని ఆరోపించారు. ఫోన్ ట్యాపింగ్ చేసింది, చేయించింది కెటిఆర్ అని స్పష్టం చేశారు. కెటిఆర్ దొంగచాటుగా ఫోన్ సంభాషణలు విన్నాడని పేర్కొన్నారు.

ఉపాధి కల్పనకు ప్రభుత్వం భూసేకరణ జరుపుతోంది...

కొడంగల్ లో దళిత,గిరిజన, బిసి బిడ్డల జీవితాల్లో వెలుగులు నింపడానికి ,ఉపాధి కల్పనకు ప్రభుత్వం భూసేకరణ జరుపుతోందని ఎంఎల్‌ఎ వేముల వీరేశం తెలిపారు. పరిశ్రమలు వస్తే తెలంగాణ ప్రభుత్వానికి మంచి పేరు వస్తుందనే అక్కసుతో కెటిఆర్ వ్యవహరిస్తున్నాడని ఆరోపించారు. కెటిఆర్ కుట్ర తో అభివృద్ధిని అడ్డుకోవడానికి తరువాయి 2లో

ఢిల్లీ మేయర్, డిప్యూటీ పదవులు

మళ్ళీ 'ఆప్'కే

న్యూఢిల్లీ : ఢిల్లీ మేయర్ పదవికి జరిగిన ఎన్నికల్లో ఆలస్యమైనాగానీ ఆమ్ ఆద్మీపార్టీ లేటెస్ట్ విజయాన్ని సాధించింది. ఢిల్లీ మేయర్ పదవిని, డిప్యూటీ మేయర్ పదవిని ఆమ్ ఆద్మీ పార్టీ తిరిగి స్వాధీనం చేసుకుంది. వాస్తవానికి ఎనిమిది నెలలక్రితం జరగాల్సిన మేయర్ ఎన్నికలు ఆలస్యంగా గురువారంనాడు జరిగాయి. షెడ్యూల్డు తెగకు చెందిన మహేశ్ ఖించి మేయర్ పదవిని గెలుచుకున్నారు. ఖించీకి 133 ఓట్లు వచ్చాయి. బిజెపి తరపు అభ్యర్థి కిషన్ లాల్ ఆయనపై పోటీపడి మూడు ఓట్ల తేడాతో ఓటమి చెందారు. కిషన్ లాల్‌కు 130 ఓట్లు వచ్చాయి. బిజెపికి చెందిన ఏడుగురు ఎంపీలు, ఆమ్ ఆద్మీపార్టీకి చెందిన ఇద్దరు ఎంపీలు ఈ ఓటింగ్‌లో పాల్గొన్నారు. కాంగ్రెస్‌పార్టీకి తరువాయి 2లో

అధికారం కోల్పోయినప్పుడల్లా..

రెచ్చగొడుతున్నారు

ఉప ముఖ్యమంత్రి భట్టి విక్రమార్క

ప్రజాపక్షం/హైదరాబాద్

అధికారం కోల్పోయినప్పుడల్లా బిఆర్‌ఎస్ నేతలు ప్రజలను రెచ్చగొడుతున్నారని ఉప ముఖ్యమంత్రి మల్లు భట్టివిక్రమార్క అన్నారు. ప్రభుత్వ వైఫల్యం ఏమిటో కెటిఆర్ చెప్పాలని ఆయన డిమాండ్ చేశారు. గాంధీభవన్‌లో గురువారం ఆయన మీడియాతో మాట్లాడుతూ కెటిఆర్ గురించి మాట్లాడాలంటే చాలా మాట్లాడవచ్చన్నారు. నిరుద్యోగులకు ఉద్యోగాలు ఇవ్వడమే ప్రభుత్వ వైఫల్యమా?, రైతు రుణమాఫీ చేయడం వైఫల్యామా?, ఇంటిగ్రేటెడ్ స్కూల్స్ ఏర్పాటు చేయడం ప్రభుత్వ వైఫల్యామా? బిఆర్‌ఎస్ నేతలు చెప్పాలన్నారు. ఫార్మా క్లస్టర్స్ విస్తరణను వ్యతిరేకించడం బిఆర్‌ఎస్ బుద్ధి తక్కువ పని అన్నారు. కక్ష పూరిత రాజకీయాలకు కాంగ్రెస్ వ్యతిరేకమని ఆయన స్పష్టం చేశారు. ప్రతిపక్షంగా బిఆర్‌ఎస్ తన పాత్ర పోషించిందా అని భట్టి విక్రమార్క ప్రశ్నించారు. రాష్ట్రంలో ప్రజల చేత తరువాయి 2లో

కెటిఆర్ శిక్ష అనుభవించాల్సిందే

వికారాబాద్‌లో అధికారులపై దాడిచేసినవారిని వదిలేది లేదు

టిపిసిసి చీఫ్ మహేష్‌కుమార్ గౌడ్

ప్రజాపక్షం/హైదరాబాద్

వికారాబాద్‌లో అధికారులపై దాడికి పురికొల్పిన వారు శిక్ష అనుభవించాల్సిందేనని, ఈ కేసులో మొదటి ముద్దాయి మాజీ మంత్రి కె.తారకరామారావు అని, ఆయన శిక్ష అనుభవించక తప్పదని టిపిసిసి అధ్యక్షులు బి.మహేష్ కుమార్ గౌడ్ అన్నారు. గాంధీభవన్‌లో గురువారం ఆయన మీడియాతో మాట్లాడుతూ ఈ ఫార్ములా కార్ రేస్ పేరుతో కెటిఆర్ ప్రజల డబ్బును దోచుకున్నారని, ఆయినా ఊరుకోవాలా అని ప్రశ్నించారు. కలెక్టర్‌పై దాడిచేసిన వారిని ఎట్టి పరిస్థితుల్లోనూ వదిలే ప్రసేక్తే లేదని, కెటిఆర్ నుండి ఫోన్ కాల్ వెళ్ళగానే పట్నం నరేందర్‌రెడ్డి తరువాయి 12లో

వర్కింగ్ జర్నలిస్టులకు ప్రత్యేక రక్షణ చట్టం

డెహ్రాడూన్ ఎన్ఇసి మీటింగ్‌లో ఐజెయు అధ్యక్షులు కె.శ్రీనివాస్‌రెడ్డి డిమాండ్

అఖండ విజయం దిశగా ఎన్‌పిపి

కొలంబో : శ్రీలంక పార్లమెంటుకు గురువారం జరిగిన ఎన్నికల్లో దేశ అధ్యక్షుడు అనుర కుమార దిస్సానాయకె నేతృత్వంలోని అధికార నేషనల్ పీపుల్స్ పవర్ (ఎన్‌పిపి) పార్టీ అఖండ విజయం దిశగా దూసుకుపోతోంది. స్థానిక కాలమానం ప్రకారం రాత్రి 11 గంటలకు పాక్షిక ఫలితాల ప్రకటన మేరకు ఎన్‌పిపి 70 శాతం ఓట్లను సాధించింది. ప్రధాన ప్రతిపక్షం సమాగే జన బలవేగయా (ఎస్‌జెబి) 11 శాతం, నేషనల్ డెమోక్రటిక్ ఫ్రంట్ (ఎన్‌డిఎఫ్) 5 శాతం ఓట్లను మాత్రమే పొందాయి. ఇప్పటివరకు ఒకే డివిజన్‌లో ఫలితాలు ప్రకటించగా, ఎన్‌పిపి దక్షిణ ప్రావిన్స్ రాజధాని గాలే లో 70 శాతానికి పైగా ఓట్లను గెలుచుకుంది. సెప్టెంబర్‌లో జరిగిన అధ్యక్ష ఎన్నికలతో పోల్చితే ఓట్ల శాతాన్ని పెంచుకొన్నట్లు విశ్లేషకులు పేర్కొంటున్నారు. ఇదే ధోరణి కొనసాగితే 225 మంది సభ్యులున్న పార్లమెంట్‌లో ఆ పార్టీ 150 సీట్ల మెజార్టీ మార్కును సాధించగలదు. ఇదిలా ఉండగా గురువారం ఉదయం ఏడుగంటలకు ప్రారంభమైన పోలింగ్ సాయంత్రం నాలుగు గంటలకు పోలింగ్ ముగిసింది. సుమారు 65 శాతం వరకు పోలింగ్ నమోదయినట్లు శ్రీలంక ఎన్నికల కమిషన్ చైర్మన్ ఆర్.ఎం.ఎ.ఎల్.రత్నాయకె తెలిపారు. సెప్టెంబర్‌లో జరిగిన అధ్యక్ష ఎన్నికల్లో పోలైన తరువాయి 12లో

ట్రంప్‌కు ఇజ్రాయెల్ గిఫ్ట్‌గా..

లెబనాన్‌లో కాల్పుల విరమణ!

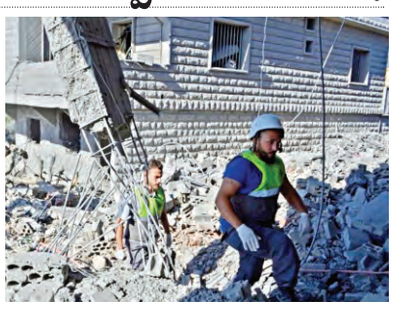

న్యూయార్క్ : లెబనాన్‌లో తాత్కాలికంగా కాల్పుల విరమణ చేపట్టి అమెరికా అధ్యక్షుడుగా బాధ్యతలు చేపట్టేనాటికి డోనాల్డ్ ట్రంప్ దానిని బహుమతిగా ఇవ్వాలని ఇజ్రాయెల్ ప్రయత్నం చేస్తోందనీ, ఆ విధంగా ట్రంప్ దగ్గర మార్కులు సంపాదించేందుకు ఇజ్రాయెల్ అధ్యక్షుడు బెంజిమన్ నేతన్యాహూ ప్రయత్నాలు చేస్తున్నారని 'వాషింగ్టన్ పోస్ట్' ఒక కథనం ప్రచురించింది. ఐతే ఈ సమయంలో కూడా యుద్ధం–కాల్పుల విరమణ రెండూ దాగుడుమూతల్లా కొనసాగుతాయని కూడా పరిశీలకులు భావిస్తున్నట్లు ఆ కథనం పేర్కొంది. ట్రంప్ మనసు చూరగొనేందుకు అడ్వాన్స్‌డ్ యత్నాలు చేసి విదేశాంగ విధానంలో విజయం సాధించాలని ఇజ్రాయెల్ భావిస్తోందని పేర్కొంది. సంక్లిష్టమైన పరిస్థితులు నెలకున్న మధ్యాసియా ప్రాంతంలో ఈ కాల్పుల విరమణ కేవలం తాత్కాలిక వ్యవహారంగానే ఉంటుందని కూడా పేర్కొంది. మధ్యాసియాలో యుద్ధం ముగిస్తానని ట్రంప్ ఇప్పటికే ప్రకటించారు. ఎన్నికల్లో గెలిచిన తర్వాత కూడా ఆయన వైఖరి అదే. గతనెలలో నేతన్యాహూతో జరిపిన ఫోన్ సంభాషణలో ''హమాస్, హిజ్బొల్లాలతో యుద్ధం ముగించేందుకు మీరు ఏం చేస్తారో అది చేయండి'' అని ట్రంప్ కుండబద్దలుకొట్టినట్లు చెప్పారని కూడా వాషింగ్టన్ పోస్ట్ తన కథనంలో తెలియజేసింది.

అమెరికా అటార్నీ జనరల్‌గా వివాదాస్పద గాయట్

దిగువసభకు తక్షణం రాజీనామా

ట్రంప్ ఎంపికపై దిగ్భ్రాంతి

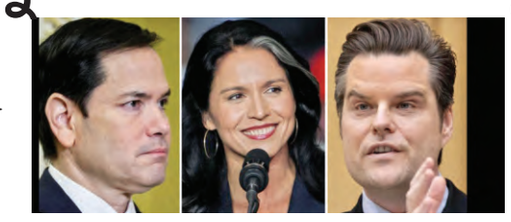

వాషింగ్టన్ : అమెరికా అటార్నీ జనరల్‌గా మట్ గాయట్ (42)ను డోనాల్డ్ ట్రంప్ నియమించారు. అత్యంత వివాదాస్పదుడైన గాయట్ పేరు ఎంపికతో సర్వత్రా దిగ్భ్రాంతి వ్యక్తమైంది. కానీ గాయట్ సంస్కరణవాది అనీ, అమెరికా జస్టిస్ డిపార్ట్‌మెంట్‌లో సమూల మార్పులు తీసుకువస్తాడనిభావిస్తున్నట్లు సోషల్ మీడియాలో ట్రంప్ ఒక పోస్టింగ్ పెట్టారు. అదేవిధంగా మొన్నటివరకూ డెమోక్రటిక్‌పార్టీలో పనిచేసిన కాంగ్రెస్ మహిళ తులసీ గబ్బార్డ్ (43)ను నేషనల్ ఇంటిలిజన్స్ డైరెక్టర్ పదవికి ఎంపిక చేశారు. తులసీ గబ్బార్డ్ అమెరికాకాంగ్రెస్‌లో సభ్యురాలుగా పనిచేసిన (2013–2021)మొట్టమొదటి హిందూ మహిళ. 2020లో ఆమె డెమోక్రటిక్‌పార్టీ తరపున అధ్యక్ష పదవికి అభ్యర్థిగా ఎంపికయ్యేందుకు ప్రయత్నించి విఫలమయ్యారు. ఈ ఏడాదిలోనే రిపబ్లికన్ పార్టీలో చేరారు. ఇప్పటివరకూ బైడెన్ పాలనలో మెర్రిక్ గార్లెండ్ అటార్నీ జనరల్‌గా పనిచేశారు. ఆయన స్థానంలోకి మట్ గాయట్ వస్తారు. అమెరికా ఫెడరల్ ప్రభుత్వంలో జస్టిస్ విభాగానికి అటార్నీ జనరల్‌గా వచ్చేదాది జనవరి 20 నుండీ గాయట్ వ్యవహరించే అవకాశం ఉంది. ఈ తాజా నియామకం జరగడంతో అమెరికా దిగువ సభ సభ్యుడు, ఫ్లోరిడా ఫస్ట్ కాంగ్రెషనల్ డిస్ట్రిక్ట్ అధికార ప్రతినిధిగా ఉన్న గాయట్ తక్షణం పదవికి రాజీనామా చేశారు. ఫ్లోరిడాలో ప్రముఖ రాజకీయవేత్త డాన్ గాయట్ కుమారుడు, నార్త్ డకోటాలో ప్రముఖ రాజకీయవేత్త జెర్రీ గాయట్ మనుమడే ఈ మట్ గాయట్. డోనాల్డ్ ట్రంప్‌కు చెక్కుచెదరని విధేయుడు గాయట్. ఐతే కాంగ్రెస్ సభ్యుడుగా ఆయన పదవీకాలమంతా అత్యంత వివాదాస్పదమైనదని 'న్యూయార్క్ టైమ్స్' తన కథనంలో తెలియజేసింది. దేశంలో తెల్లజాతీయులే ఉండాలని ట్రంప్‌తో సమానంగా బలమైన వాదనలు చేసేవ్యక్తులలో ప్రముఖుడు గాయట్. వలసలకు గాయట్ వ్యతిరేకి. దేశంలో తెల్లజాతీయులను మైనార్టీలుగా చేసే కుట్ర జరుగుతోందని ఆయన బలంగా నమ్ముతారు. ఈ సిద్ధాంతానికి యూరప్‌లో గట్టి మద్దతు ఉంది. అక్రమంగా డ్రగ్స్ ఉపయోగించేవాడని గాయట్‌పై తీవ్ర అభియోగాలు ఉన్నాయి.ఏ మాత్రంసభ్యతలేని వీడియోలను, ఫోటోలనుసభలో ఉండగానే ఆయన ప్రదర్శించేవాడని ఆరోపణలు ఉన్నాయి. తెలియని వయసులో ఉన్న పిల్లల అనుమతితోనే వారిపై చేసేవాడని, లైంగిక దోపిడీకి వారిని తరలించేవాడని కూడా ఆరోపణలున్నాయి. అనుతింపసాధ్యంగాని బహుమతులను ఆయన తీసుకునేవాడట.ఐతే అమెరికా జస్టిస్ విభాగం దర్యాప్తు చేసిన తర్వాత ఆయనపై ఎలాంటి కేసులూపెట్టలేదు.ఇప్పుడు అదేడిపార్ట్‌మెంట్ ఆఫ్‌జస్టిస్‌కు గాయట్ అటార్నీ జనరల్ కాబోతున్నారు.ట్రంప్ ఇప్పటికే ఎంతోమంది తన అనుచరులను కీలక బాధ్యతల్లో నియమిస్తున్నట్లు ప్రతిపాదనలు చేశారు. వీరిలో ఎలాన్‌మస్క్,వివేక్ రామస్వామిలాంటివారు ఉన్నారు. విదేశాంగ మంత్రిగా సేన్‌మార్కో రూబియోను నియమించారు. ఆయన మిలిటరీ ప్రముఖుడు. జాతీ య భద్రతా సలహాదారుగా మైక్ వాల్జ్‌ను ఎంపిక చేశారు. వీరిద్దరూ చైనా, ఇరాన్ వ్యతిరేకులే. ట్ర ంప్ కార్యాచరణకు ఉపయోగపడేవారే. రూబిన్ ఇప్పటికే చైనాదేశంలో చైనా వ్యతిరేకిగా ముద్రపడ్డారు.

బ్రెజిల్ సుప్రీం కోర్టుపై

ఆత్మాహుతిదాడి యత్నం

బ్రసిలియా: బ్రెజిల్ సుప్రీంకోర్టుపై ఆత్మాహుతి దాడి యత్నం జరిగింది. ఈ దాడిలో తనను తాను పేల్చుకున్న వ్యక్తి కోర్టు వెలుపల మరణించాడు. దీంతో పోలీసులు ఆ ప్రాంతాన్ని చుట్టుముట్టారు. మృతుణ్ణి ఫ్రాన్సిస్కో వాండర్‌లే లూయిస్‌గా గుర్తించారు. మాజీ అధ్యక్షుడు జైర్ బోల్స్‌నారోకు చెందిన లిబరల్ పార్టీ తరపున కౌన్సిల్ ఎన్నికల్లో నిలబడి ఓట మి చెందిన లూయిస్ తనను తాను పేల్చుకుని హింస సృష్టించేందుకు ప్రయత్నించి విఫలమయ్యాడని భావిస్తున్నట్లు బ్రెజిల్ పోలీసు ఉన్నతాధికారులు చెప్పారు.ఈ ప్రాంతంలో రెండుసార్లు పెద్ద పెద్ద పేలు ళ్ళు సంభవించాయి. మొదట అతడు ఒక కారును పేల్చేశాడు. తర్వాత సుప్రీంకోర్టు వద్దకు వచ్చాడు. ఆ తర్వాత అతడి మృతదేహం కోర్టు బ యట పడి ఉంది. ఈ ఘటనలో ఇంకెవ్వరూ గాయపడలేదు. లూయిస్ మృతదేహాన్ని తనిఖీ చేసేందుకు రోబో సెర్చ్‌పార్టీని నియమించారు. రోబో అతడిని క్షుణ్ణంగా తనిఖీ చేసింది. టైమర్ బాంబును ఉపయోగించినట్లు రోబో సెర్చ్ పార్టీ వెల్లడించింది. ఇటీవలి సంత్సరాల్లో బోల్స్‌నారోకు చెందిన మితవాదుల నుండి సుప్రీంకోర్టుకు బెదిరింపులు పెరిగాయి.

'సెక్యులర్' పదాన్ని తొలగించండి

బంగ్లాదేశ్ అటార్నీ జనరల్ డిమాండ్

ఢాకా : బంగ్లాదేశ్ రాజ్యాంగం నుండి 'సెక్యులర్' అనే పదాన్ని తొలగించాలని ఆ దేశ ఆటార్నీ జనరల్ డిమాండ్ చేశారు. దేశంలో 90 శాతం ప్రజలు ముస్లింలే ఉన్నందువల్ల దేశ రాజ్యాంగంలో ఉన్న 'సెక్యులర్' అనే పదాన్ని తొలగించాలని అటార్నీజనరల్ మహ్మద్ అసదుజ్జామన్ కోరారు. అదేవిధంగా బంగ్లాదేశ్ జాతిపితగా షేక్ ముజిబుర్ రెహ్మాన్‌కు ఉన్న అధికారిక బిరుదును కూడా తొలగించి అందులో మార్పులు తీసుకురావాలని కూడా ఆయన ప్రతిపాదించారు. రాజ్యాంగంలో 15వ సవరణకు ఉన్న న్యాయపరమైన చెల్లుబాటును పర్యవేక్షించే జస్టిస్ ఫరహ్ మెహబూబ్, జస్టిస్ దేవాశిష్ రాయ్‌లతో కూడి కమిటీ సమావేశంలో అటార్నీ జనరల్ మాట్లాడుతూ, ఈ 15వ సవరణను రద్దు చేయాలని డిమాండ్ చేశారు. ఈ సవరణ బంగ్లాదేశ్ స్వాతంత్ర్య వారసత్వ స్ఫూర్తికి, విమోచన యుద్ధానికీ, 1990లో జరిగినప్రజాస్వామ్య ఉద్యమానికి గొడ్డలిపెట్టుగా ఉందని వాదించారు. రాజ్యాంగానికి చేసే మార్పులు ఏకపక్ష నియంతృత్వపాలనను ప్రోత్సహించేబదులు ప్రజాస్వామ్యాన్ని పటిష్టం చేస్తాయని అన్నారు. దేశ చారిత్రక, ప్రజాస్వామ్య విలువలతో ఈ రాజ్యాంగ సవరణలు ముడిపడి ఉన్నాయన్నారు. ''ఇంతకుముందు అల్లాపై స్థిరమైన విశ్వాసం, నమ్మకం ఉండేవి, ఇంతకుముందున్నవిధంగానే ఇప్పుడూ ఉండాలని నేను కోరుతున్నా, రాజ్యాంగంలోని 2 ఎ అధికరణ ప్రకారం దేశంలో అన్ని మతాలు తమ విశ్వాసాలు ఆచరించడానికి సమాన హక్కులు ఇచ్చామని చెబుతున్నది, కానీ రాజ్యాంగంలో 9వ అధికరణ మాత్రం ''బెంగాలీ జాతీయవాదం'' గురించి చెబుతున్నది, ఈ రెండూ చాలా పరస్పర విరుద్ధమైనవి'' అని అటార్నీ జనరల్ అసదుజ్జామన్ వాదించారు. అదేవిధంగా షేక్ ముజిబుర్ రెహ్మాన్ దేశానికి చేసిన సేవలను గుర్తించవలసిందే, కానీ బలవంతంగా చట్టం ద్వారా అందరిపై జాతిపితగా ఆయనను రుద్దడం విభజన తీసుకురావడమే అవుతుందని వాదించారు. ఇలా చేయడం భావప్రకటనాస్వేచ్ఛను పరిమితం చేయడం కాగలదన్నారు. రాజ్యాంగంలో పొందుపరచిన 7ఎ, 7బి అధికరణలు రాజ్యాంగ సవరణలను నిషేధిస్తున్నాయని, ఈ విధమైన నిషేధం ప్రజాస్వామ్యాన్ని అడ్డుకోవడమేనని, ప్రజాస్వామ్యాన్ని కుప్పకూల్చడమే కాగలదని విమర్శించారు. హిందువుల ఇళ్ళపైన, వారి వ్యాపారాలపైన దాడులు, హింసాత్మక చర్యలు జరుగుతున్నప్పటికీ రాజ్యాంగ సలహా మండలి పట్టించుకోవడంలేదని హిందూ నాయకుడు చారు చంద్రదాస్ బ్రహ్మచారి ఎఎఫ్‌పి వార్తా సంస్థకు చెప్పారు. బంగ్లాదేశ్‌లో తాత్కాలిక నాయకుము మహ్మద్‌యూనుస్ హిందువులపై దాడులను ఖండించినప్పటికీ కూడా హిందువులపై జరిగే హింసాత్మక దాడులు మతపరంగా కంటే రాజకీయ దురుద్దేశంతోనే ఎక్కువగా జరుగుతున్నాయని ఆయన అ న్నారు. 17కోట్లమంది బంగ్లాదేశ్ జనాభాలో 8శాతం హిందువులు ఉన్నారు. ఈ ఏడాదిలో ఆగస్టు నాలుగు నుండీ ఇప్పటివరకూ బంగ్లాదేశ్‌లోని హిందువులపై 2000కు పైగా దాడులు జరిగాయని ఆయన అన్నారు. గడచిన ఆగ స్టు నెలలో షేక్ హసీనా ప్రధానమంత్రి పదవికి రాజీనామా చేసి దేశం విడిచి వెళ్ళిపోయిన తర్వాత ఈనెలారంభంలో దేశరాజధాని ఢాకాలో వేలాదిమంది నిరసన ప్రదర్శన చేశారు. హిందువులతోసహా మైనారిటీ మతస్తులకు రక్షణ ఇవ్వాలని, వారిపై హింసాత్మక దాడులను అరికట్టాలని డిమాండ్ చేశారు. ఈ నేపథ్యంలో 15వ సవరణపై సమీక్షా సమావేశం జరిగింది.

సూడాన్‌కు ఆయుధ సరఫరా ఆపండి

అంతర్యుద్ధంలో ఊహకందని మృతులు

ఖార్టూమ్ : సూడాన్‌లో ఏడాదికాలంగా జరుగుతున్న అంతర్యుద్ధంలో మృతులు ఊహాతీతంగా ఉంటారని తాజా అధ్యయనం వెల్లడించింది. ఈ అంతర్యుద్ధంలో ఫ్రెంచ్ మిషన్ టెక్నాలజీని ఉపయోగిస్తున్నారు. ఫ్రాన్స్‌లో తయారైన ఆయుధాలను ఈ యుద్ధంలో వాడుతున్నారు. ఇది ఐక్యరాజ్యసమితి విధించిన నిషేధ ఉత్తర్వులకు విరుద్ధమని 'ఆమ్నెస్టీ'అంతర్జాతీయ సంస్థ ప్రకటించింది. ఐక్యరాజ్యసమితి 2004లోనే డార్ఫర్‌లో ఆయుధాలపై నిషేధం విధించింది. తక్షణం ఆయుధ సరఫరా నిలిపివేయాలని ఆమ్నెస్టీ కోరింది. యునైటెడ్ అరబ్ ఎమిరేట్స్ సరఫరా చేసే వాహనాలను, వాటికి ఫ్రాన్స్ సపరఫరా చేసే ఉపకరణాలను అంతర్యుద్ధంలో ప్రత్యర్థులు ఉపయోగిస్తున్నారు. వారికి ఆయుధాలు సరఫరా చేసే కంపెనీలే ఈ దారుణాలకు బాధ్యత వహించాలని విమర్శించింది. ప్రపంచంలో ఎక్కడాలేనంత దారుణమైన మానవ సంక్షోభాన్ని సూడాన్ యుద్ధం సృష్టించిందని ఐక్యరాజ్యసమితి సహాయబృందాలు ప్రకటించాయి. సూడాన్‌లో వేలాదిమంది ప్రజలు కరువు కాటకాల్లో చిక్కుకున్నారు. వారికి ప్రపంచం నుండి అరకొరగా తప్ప ఎలాంటి సహాయం లభించడంలేదు. దేశంలో మృతులను లెక్కించడానికి ఒక క్రమబద్ధమైన విధానం అమలులో లేదు. ఒక్క ఖార్టూమ్ రాష్ట్రంలోనే 61,000 మంది పైగా ప్రజ లు మరణించారని అనుకున్నదానికంటే ఆ దేశంలో మృతులసంఖ్య ఎక్కువేననీ, ప్రపంచానికి తెలియని మృతుల సంఖ్య అక్కడ పెరుగుతోందని అధ్యయనం వెల్లడించింది. ఈ అంతర్యుద్ధం కారణంగా ఆ దేశంలో లక్షలాదిమంది ఇళ్ళు వదిలిఇతర ప్రాంతాలకుపారిపోయారు. లండన్ స్కూ ల్ ఆఫ్‌హైజీన్ అండ్ ట్రోపికల్ మెడిసిన్స్ సూడాన్ రీసెర్చ్ గ్రూపు ఈ నివేదికను తాజాగా విడుదలచేసింది. ఈమృతుల్లో 21,000 మంది ప్రజలు ప్రత్యక్షయుద్ధంవల్ల మరణించారు.మిగిలినవారం తావ్యాధులు, ఆకలి బాధలతో మరణించారు. సూడాన్ పశ్చిమ ప్రాంతం దార్ఫర్‌లో ఎక్కువమంది మరణించారు. దార్ఫర్‌లో దారుణమైన హింస, జాతి వివ క్షహింస కొనసాగుతున్నది.ర్యాపిడ్ సపోర్ట్ ఫోర్స్‌కు ఆర్మీకి మధ్య అంతర్యుద్ధం జరుగుతున్నది. ర్యాపిడ్ సపోర్ట్ ఫోర్స్ ఖార్టూమ్‌లో స్త్రీలపై అనేక అరాచకాలు చేస్తున్నది. అక్కడ హక్కుల ఉల్లంఘన జరుగుతున్నది.

యువత రాజకీయాల్లోకి రావాలి

ప్రజాపక్షం/హైదరాబాద్ : చట్టసభల్లో పోటీ చేసేందుకు ప్రస్తుతం మున్న 25 ఏళ్ల వయసు నిబంధనను సవరించి 21ఏళ్లకు కుదిస్తే మరింత మంది యువత రాజకీయాల్లోకి వచ్చే అవకాశం ఉంటుందని ముఖ్యమంత్రి ఎ.రేవంత్‌రెడ్డి అన్నారు. బాలల దినోత్సవం పురస్కరించుకుని ఎస్ఇఆర్‌టిలో నిర్వహించిన చిల్డ్రన్ మాక్ అసెంబ్లీ కార్యక్రమానికి సిఎం రేవంత్‌రెడ్డి ముఖ్య అతిథులుగా హాజరయ్యారు. ఈసందర్భంగా సిఎం మాట్లాడుతూ చైల్డ్రన్ మాక్ అసెంబ్లీని స్ఫూర్తిదాయకంగా నిర్వహించడం అభినందనీయమన్నారు. ఇలాంటి సమావేశాలు సమాజానికి చాలా అవసరమని తెలిపారు. శాసన సభలో సభ్యులు లేవనెత్తిన ప్రశ్నలు, సమాధానాలుఇతర అంశాలను విద్యార్థులు గమనిస్తూ ఉండాలనిసూచించారు. విపక్షాలు ప్రశ్నించడం, ప్రభుత్వాన్ని నిలదీయడం వారి బాధ్యతా అని, లీడర్ ఆఫ్ ది హౌస్, లీడర్ ఆఫ్ ది అపోజిషన్ ఇద్దరికీ సమాన అవకాశాలు ఉంటాయని సిఎం పేర్కొన్నారు. సభను సమర్ధవంతంగా నడిపే బాధ్యత స్పీకర్‌ది కాగా, విపక్షాలు ఆందోళన చేసినా ప్రభుత్వం సమన్వయంతో సభను నడిపించేలా చూడాల్సి ఉంటుందన్నారు. కానీ దురదృష్టవశాత్తు ఈరోజుల్లో కొందరు సభను ఎలా వాయిదా వేయించాలనే చూస్తున్నరన్నారు.ఉపముఖ్యమంత్రి మల్లు భట్టి విక్రమార్క, బిసి సంక్షేమశాఖ మంత్రి పొన్నం ప్రభాకర్ తదితరులు పాల్గొన్నారు.

21 ఏళ్ళకు కుదింపు

(మొదటి పేజీ తరువాయి)

సిఎం విడుదల చేశారు. అనంతరం సిఎం రేవంత్ రెడ్డి మాట్లాడుతూ గురుకుల,ప్రభుత్వ విద్యార్థులకు నాసిరకం భోజనాన్ని, ఆహార వస్తువులను సరఫరా చేసే వారిని కటకటాలకు పంపిస్తామని ముఖ్యమంత్రి హెచ్చరించారు. విద్యార్థులకు సన్న బియ్యంతో మంచి ఆహారాన్ని పెట్టాలని, దొడ్డుబియ్యం, కుళ్లిన కూరగాయాలతో భోజనం పెడితే ఊరుకునే ప్రసక్తే లేదని సిఎం ఆగ్రహం వ్యక్తం చేశారు. గురుకులాలను, ప్రభుత్వ పాఠశాలలను ఆయా జిల్లాలకు వెళ్లే ఐఎఎస్,ఐపిఎస్,జిల్లా యంత్రంగంతో పాటు ప్రజాప్రతినిధులు పర్యవేక్షించి, విద్యార్థులతో మాట్లాడాలని సూచించారు. ఈ పద్ధతులను పాటించని అధికారులకు పదోన్నతులు, బదిలీలలో ప్రధానత్యను కల్పించే అంశాన్ని పరిగణలోకి తీసుకుంటామని హెచ్చరించారు. విద్యా వ్యవస్థలో సమూల మార్పులు తీసుకొచ్చి , భవిష్యత్‌కు బాటలు వేస్తున్నామన్నారు. త్వరలోనే విశ్వవిద్యాలయల్లో ఖాళీగా ఉన్న నాన్ టీచింగ్, టీటింగ్ పోస్టులను భర్తీ చేస్తామన్నారు.రాష్ట్రంలోని ప్రభుత్వ, ప్రైవేటు పాఠశాలలలో 60లక్షల మంది విద్యార్థులు చదువుతున్నారని, వారంతా తెలంగాణ సమాజ నిర్మాతలని అన్నారు. ఫుడ్ పాయిజన్‌తో విద్యార్థులు ఆస్పత్రుల పాలైన ఘటనలు తాను వార్తల్లో చూస్తున్నానని, ఇలాంటివి పునరావృత్తం కావొద్దని సూచించారు. గురుకుల పాఠశాలలను తక్కువ అంచనా వేయొద్దని, తనతో పాటు మంత్రులు, అనేక మంది ఎంఎల్‌ఎలు, ఉన్నతాధికారులుప్రభుత్వ పాఠశాలల నుంచే వచ్చారని సిఎం గుర్తు చేశారు. తెలంగాణ సమాజం వ్యసనాల వైపు వేగంగా వెళ్తోందని, గంజాయి , డ్రగ్స్ లాంటి వాటికి విద్యార్థులు దూరంగా ఉండాలని పిలుపునిచ్చారు. ప్రభుత్వ పాఠశాలల ప్రతిష్ట దెబ్బతింటుందని, ఆ ప్రతిష్ఠ పునరుద్ధరించాల్సిన బాధ్యత మనందరిపైనా ఉన్నదని సిఎం అన్నారు. ప్రైవేట్ పాఠశాలల కంటే ప్రభుత్వ పాఠశాలల్లో అన్ని రకాల మౌలిక వసతులను ఏర్పాటు చేయడానికి ప్రభుత్వం సిద్ధంగా ఉన్నదని , ప్రభుత్వ పాఠశాలలపైన ఉన్న వ్యతిరేకతనుదూరం చేయాల్సిన బాధ్యత టీచర్లపైనేఉన్నదన్నారు. గురుకులాల్లో సన్నబియ్యంతో మంచి ఆహారం అందించాలనే ఉద్దేశంతోనే తాము సన్న వడ్లు పండించే రైతులకు రూ.500 బోనస్ అందిస్తున్నామన్నారు. తమ ప్రయత్నాల్లో ఎన్ని అడ్డంకులు వచ్చినా, ముళ్ల కంచెను తొలగించి విద్యార్థులకు బంగారు బాట వేసే బాధ్యతను తాను తీసుకుంటానని విద్యార్థులు తనకు అండగా ఉండాలని కోరారు.

విద్యా రంగాన్ని నిర్లక్ష్యం చేసిన గత ప్రభుత్వం

గత ప్రభుత్వం విద్యారంగాన్ని నిర్లక్ష్యం చేసిందని సిఎం రేవంత్ రెడ్డి విమర్శించారు. పదేళ్లుగా డైట్ ,కాస్మోటిక్ చార్జీలను పెంచలేదని, తాము అధికారంలోనికి వచ్చిన తర్వాతనే 40 శాతం డైట్,కాస్మోటిక్ చార్జీలను పెంచామని గుర్తు చే శారు. గత ప్రభుత్వం 5 వేల పాఠశాలలను మూ సివేస్తే, తమ ప్రభుత్వం అన్ని శాసనసభ నియోజకవర్గాల్లోఇంటిగ్రేటెడ్ రెసిడెన్షియల్ స్కూల్స్ నిర్మిస్తున్నామనిపునరుద్ఘాటించారు.నాడు కెసిఆర్ మనువడు పెంచుకున్న కుక్కపిల్ల చనిపోతే డాక్టర్లను జైలులో పెట్టారని, కానీ గురుకులాల్లో పిల్లలు చనిపోతే కనీసం పట్టించుకోలేదన్నారు. గత సిఎం ను గురుకుల విద్యార్థులు ఒక్కసారైనా చూ శారా?,ఆయనతో కరచలనం చేశారా?, కనీసం 'మీ మ్మల్ని'(విద్యార్థులను'ఎల్.బి స్టేడియంకు తీసుకొచ్చారా అని విద్యార్థులను సిఎం ప్రశ్నించారు.

మీ భవిష్యత్తులోనే రాష్ట్ర భవిష్యత్తుగా చూస్తాం : భట్టి విక్రమార్క

ఎన్ని ఒడిదుడుకులనైనా ఎదుర్కొంటామని, విద్యార్థుల భవిష్యత్తు కోసం ఎన్ని కోట్ల రూపాయాలైనా ఖర్చు చేసేందుకు రాష్ట్ర ప్రభుత్వం సిద్ధంగా ఉన్నదని ఉప ముఖ్యమంత్రి భట్టి విక్రమార్క మల్లు అన్నారు. విద్యార్థుల భవిష్యత్తులోనే తెలంగాణ రాష్ట్ర భవిష్యత్తును చూస్తామ న్నారు. గత పదేళ్ల పాలించిన బిఆర్ఎస్ ప్రభుత్వం హాస్టల్స్‌లలో చదువుతున్న విద్యార్థులకు పోషకాహారంకూడా అందించలేదని, మెస్ ఛార్జీలు, కాస్మోటిక్ చార్జీలు పెంచలేదని విమర్శించారు.

గన్‌తో బెదిరించాడు

(మొదటి పేజీ తరువాయి)

నీచాతి నీచంగా వ్యవహరిస్తున్నారన్నారు. అధికారులను అంతమొందించే కుట్ర చేశారు.మల్లన్న సాగర్ కోసం గత ప్రభుత్వం 12 గ్రామాల ప్రజలను బెదిరించి, దౌర్జన్యం చేసి భూసేకరణ చేసిందని గుర్తు చేశారు. వెయ్యి ఎలుకలను తిన్న పిల్లి తీర్థయాత్రలకు పోయినట్టు గా కెటిఆర్ తీరు ఉందన్నారు.10 యేళ్లు రాష్ట్రంలో అప్రకటిత ఎమర్జెన్సీ బిఆర్ఎస్ అమలు చేసిందన్నారు. తెలంగాణ సమాజం ఎప్పటికీ బిఆర్ఎస్ పార్టీని క్షమించదన్నారు.పాపాలు, దుర్మార్గాలు చేసి కెటిఆర్ ఇప్పుడు సుద్దపూసలా మాట్లాడుతున్నాడని పేర్కొన్నారు.అభివృద్ధి సిద్దిపేట, సిరిసిల్లలో మాత్రమే జరగాలా..? అని ప్రశ్నించారు.వెనుకబడిన నల్గొండ, రంగారెడ్డి,మహబూబ్ నగర్ జిల్లాలో అభివృద్ధి జరగొద్దా..? అని నిలదీశారు. లంబాడి లు ఎప్పటికి కెటిఆర్‌కను క్షమించరు..ఎంఎల్ఎ బాలు నాయక్‌లంబాడిలు ఎప్పటికి కెటిఆర్‌ను క్షమించరని దేవరకొండ ఎంఎల్ఎ బాలునాయక్ పేర్కొన్నారు. ఖమ్మం లో లంబాడి మిర్చి రైతులకు సంకెళ్లు వేసిన చరిత్ర బిఆర్ఎస్ ప్రభుత్వాకే దక్కిందన్నారు. సూర్యాపేట జిల్లా గుర్రంపోడు మండలంలో హుజూర్ నగర్ ఎంఎల్ఎ సైదిరెడ్డి లంబాడి పైన దాడి చేయిస్తే కెటిఆర్ సమర్థించాడని అన్నారు. లగుచర్లలోకలెక్టర్, ఇతర ఉన్నతాధికారులపైన జరిగిన దాడి హేయమైన చర్య అని అన్నారు. కొడంగల్ లో గిరిజనులు, లంబాడిలకుమేలు జరగకూడదనే బిఆర్ఎస్ కుట్ర పన్నిందన్నారు. కెటిఆర్ స్వయంగా బిఆర్ఎస్ నేతలకు భరోసా ఇవ్వడం వల్లనే దాడి జరిగిందని ఆరోపించారు. కొడంగల్ ఫార్మా క్లస్టర్ లో సిఎం రేవంత్ రెడ్డి అల్లుడి కి సెంటు స్థలం కేటాయించినట్లు నిరూపిస్తే దేనికైనా సిద్ధం అని సవాల్ చేశారు.

నరేందర్ రెడ్డి చెప్పకపోయినా తన పేరు పెట్టారు : కెటిఆర్

ప్రజాపక్షం/హైదరాబాద్: వికారాబాద్ ఘటనలో మాజీ ఎంఎల్ఎ పట్నం నరేందర్ రెడ్డి తన పేరు చెప్పినట్టు పోలీసులు తప్పుడు రిమాండ్ రిపోర్ట్‌ను సమర్పించారని బిఆర్ఎస్ వర్కింగ్ ప్రెసిడెంట్ కెటి.రామారావు ఆరోపించారు. తాను కెటిఆర్ పేరును చెప్పలేదని నరేందర్ రెడ్డి స్వయంగా లేఖ రాసినట్టు తెలిపారు. ఎవరైనా ముఖ్యమంత్రిగా రెండు పర్యాయాల కంటే ఎక్కువ సార్లు కాకుండా చట్టం తీసుకురావాలని అభిప్రా యపడ్డారు. హైదరాబాద్‌లోని తెలంగాణ భవన్‌లో కెటిఆర్ గురువారం జర్నలిస్టులతో ఇష్టగోష్టిగా మాట్లాడారు. తాము ఎవ్వరికీ భయపడబోమని, ఒక వేళ తనను అరెస్ట్ చేసినా తాను జైలు నుంచి తిరిగి వచ్చిన తర్వాత కూడా ప్రజల తరపున పోరాటం చేస్తానని తెలిపారు. పోలీసులు సిఎం రేవంత్ రెడ్డి ప్రైవేట్ సైన్యం తరహా వ్యవహరిస్తూ, రైతులను ఇష్టమొచ్చినట్లు కొట్టారని ఆరోపించారు. రైతులను పోలీసులు తీవ్రంగా కొట్టారని, వారికి వైద్యపరీక్షలు కూడా చేయించలేదని, ఈ విషయాన్ని తాను వదిలిపెట్టబోనని, ఎస్‌సి, ఎస్‌టి కమిషన్ మానవ హక్కుల, మహిళా కమిషన్ వరకు తీసుకెళ్తానన్నారు.

రెచ్చగొడుతున్నారు

(మొదటి పేజీ తరువాయి)

ఎన్నికైన ప్రభుత్వాన్ని కూల్చడంపైనే బిఆర్ఎస్ పార్టీ దృష్టి పెట్టిందని ఆయన విమర్శించారు. కులగణన చేస్తామని మాట ఇచ్చామని, దాని ప్రకారం చేసి చూపిస్తున్నామని, ఇది విప్లవాత్మక నిర్ణయమన్నారు. కులగణన రాష్ట్రాభివృద్ధికి ఎంతో ఉపయోగపడుతుందన్నారు. దేశానికి రోల్ మోడల్ కానుందన్నారు. అన్ని అంశాలను దృష్టిలో పెట్టుకునే ప్రశ్నలు తయారు చేశామని భట్టి విక్రమార్క అన్నారు.

ధుంధాంగా కాంగ్రెస్ విజయోత్సవ కార్యక్రమాలు

ప్రభుత్వం ఏర్పడి సంవత్సరం పూర్తవుతున్నందున భారీ ఎత్తున విజయోత్సవ కార్యక్రమాలు నిర్వహించాలని కాంగ్రెస్ పార్టీ నిర్ణయించిందని, డిసెంబర్ 2 లేదా 3వ తేదీన బహిరంగ సభ నిర్వహించేందుకు కాంగ్రెస్ పార్టీ సన్నద్ధమవుతోందని భట్టివిక్రమార్క చెప్పారు. ప్రభుత్వం ఏర్పాటై సంవత్సరం అవుతున్న సందర్భంలో పలు కార్యక్రమాలు చేయాలని కాంగ్రెస్ పార్టీ నిర్ణయించి ఇందు కోసం పార్టీ కసరత్తు ప్రారంభించిందన్నారు. ప్రభుత్వ కార్యక్రమాలను ప్రజల్లోకి తీసుకువెళ్ళేలా కార్యక్రమాలను కాంగ్రెస్ పార్టీ రూపొందిస్తోందని ఆయన తెలిపారు.

లైఫ్ సైన్సెస్ పాలసీ

(మొదటి పేజీ తరువాయి)

ఉత్పాదన మొదలు పెట్టే దశల్లో ఉన్నాయని చెప్పారు. విస్తరణ పనులు చేపట్టన కంపెనీలు ఉత్పాదన ప్రారంభించాయని వివరించారు. ఇవన్నీ పూర్తి అయితే 51,086 మందికి ఉద్యోగాలు దొరుకుతాయని, మరో లక్షన్నర మందికి పరోక్ష ఉపాధి లభిస్తుందని శ్రీధర్ బాబు వెల్లడించారు. దేశంలో ఫార్మా, లైఫ్ సైన్సెస్ రంగాల్లో కొత్త కంపెనీలకు హైదరాబాద్ కేంద్ర బిందువు అయిందని ఆయన తెలిపారు. రాష్ట్రంలో ఒకే చోట కాకుండా పలు ప్రాంతాల్లో ఫార్మా క్లస్టర్లు ఏర్పాటు చేస్తున్నామని చెప్పారు. ఈ పరిశ్రమల్లో ఆధునిక కాలుష్య నియంత్రణ ప్ల

సివిల్ సప్లయిస్ కాల్ సెంటర్లు 24 గంటలు..

రైతులకు అందుబాటులో వుండాలి

ధాన్యం కొనుగోలు తీరుతెన్నులపై మెదక్, సంగారెడ్డి, సిద్దిపేట కలెక్టర్లతో మంత్రి కొండా సురేఖ వీడియో కాన్ఫరెన్స్

ప్రజాపక్షం/హైదరాబాద్ : కాంగ్రెస్ ప్రజా ప్రభుత్వం, రైతు పక్షపాత ప్రభుత్వమని, ఇచ్చిన మాటకు కట్టుబడి రైతు రుణమాఫీ, సన్నాలకు ఎంఎస్‌పికి అదనంగా ఒక్కో క్వింటాల్ కు రూ.500ల బోనస్ ఇచ్చి చేతల ప్రభుత్వంగా నిరూపించుకున్నామని అటవీ, పర్యావరణ, దేవాదాయ ధర్మాదాయ శాఖ మంత్రి కొండా సురేఖ అన్నారు. నేడు ఉమ్మడి మెదక్ జిల్లా మంత్రి హోదాలో సచివాలయం నుంచి మెదక్, సంగారెడ్డి, సిద్ధిపేట జిల్లాల కలెక్టర్లు రాహుల్ రాజ్, వల్లూరు క్రాంతి, మిక్కిలినేని మనుచౌదరిలతో ధాన్యం కొనుగోళ్ళపై వీడియోకాన్ఫరెన్స్ నిర్వహించారు. ధాన్యం కొనుగోళ్ల తీరుపై మంత్రి సురేఖ మెదక్, సంగారెడ్డి, సిద్ధిపేట జిల్లాల కలెక్టర్లతో వీడియో కాన్ఫరెన్స్‌లో చర్చించారు. సివిల్ సప్లయిస్ కాల్ సెంటర్లు 24 గంటలు రైతులకు అందుబాటులో వుండాలని, సిఎం రేవంత్ రెడ్డి మార్గదర్శకాల మేరకు ధాన్యం కొనుగోళ్ళు జరుగుతున్నాయా లేదా అని మంత్రి సురేఖ కలెక్టర్లను ప్రశ్నించారు. ధాన్యం కొనుగోళ్ళ తీరుతెన్నుల పై మంత్రి ఆరా తీశారు. ధాన్యం కొనుగోళ్ళతో బాటు రైతుల ఖాతాల్లో డబ్బులు ఎన్ని రోజుల్లో జమ అవుతున్నాయని మంత్రి సురేఖ కలెక్టర్లను అడిగి తెలుసుకున్నారు. మద్దతు ధర, బోనస్ చెల్లింపులు ప్రభుత్వ మార్గదర్శకాల మేరకు రైతులకు అందుతున్నదీ లేనిది నేరుగా రైతులతో మాట్లాడి, క్షేత్ర స్థాయిలో పరిస్థితులను ఆరా తీయాలని మంత్రి సురేఖ అధికారులను ఆదేశించారు. సేకరించిన ధాన్యాన్ని మిల్లర్లతో మాట్లాడి వీలైనంత త్వరలో మిల్లులకు తరలించాలని మంత్రి సురేఖ కలెక్టర్లను ఆదేశించారు. ధాన్యం నిల్వకు సంబంధించిన సమస్యలుంటే తన దృష్టికి తేవాలని మంత్రి సురేఖ కలెక్టర్లకు సూచించారు. ప్రభుత్వ మార్గదర్శకాల మేరకు సన్న వడ్ల కొనుగోలుకు ప్రత్యేక కొనుగోలు కేంద్రాలు, ప్రత్యేక కాంటాలు వుండేలా చర్యలు తీసుకుంటున్నామని కలెక్టర్లు మంత్రి సురేఖకు తెలిపారు. సరిహద్దు రాష్ట్రాల నుంచి ధాన్యం రాష్ట్రంలోకి అక్రమంగా ప్రవేశించకుండా తీసుకుంటున్న చర్యలపై మంత్రి సురేఖ కలెక్టర్లను ప్రశ్నించారు. పోలీస్, రెవెన్యూ, సివిల్ సప్లయిస్ అధికారుల సమన్వయంతో ధాన్యం అక్రమంగా రాష్ట్రంలోకి ప్రవేశించకుండా కట్టుదిట్టమైన చర్యలు చేపడుతున్నట్లు కలెక్టర్లు మంత్రికి వివరించారు. తేమ పేరుతో మిల్లర్లు రైతులను ఇబ్బంది పెడితే వారి పట్ల కఠినంగా వ్యవహరించాలని మంత్రి వారిని ఆదేశించారు.

క్రీడాభివృద్ధిలో విద్యాసంస్థల భాగస్వామ్యం కీలకం

శాట్స్ చైర్మన్ శివసేనరెడ్డి

ప్రజాపక్షం / హైదరాబాద్ : క్రీడాభివృద్ధిలో విద్యాసంస్థల భాగస్వామ్యం కీలకం అని స్పోర్ట్స్ అథారిటీ చైర్మన్ శివసేన రెడ్డి అన్నారు. తెలంగాణలోని అన్ని ఇంజనీరింగ్ కళాశాలలు క్రీడా ప్రోత్సాహక కార్యక్రమాలు నిర్వహిస్తే రాష్ట్రంలో క్రీడాభివృద్ధి శరవేగంగా ముందుకు వెళుతుందని తెలిపారు. చైతన్యభారతి ఇనిస్టిట్యూట్ ఆఫ్ టెక్నాలజీ (సిబిఐటి) నిర్వహించిన నేషనల్ లేబర్ ఇంటర్ ఇంజనీరింగ్ కాలేజ్ స్పోర్ట్స్ ఫెస్టివల్‌ను ఆయన ప్రారంభించారు. ఈ సందర్భంగా శివసేన రెడ్డి మాట్లాడుతూ క్రీడాభివృద్ధి కేవలం ప్రభుత్వం బాధ్యత మాత్రమే కాదని, ప్రైవేటు సంస్థలు, ప్రైవేట్ విద్యాసంస్థలు కూడా బాధ్యత వహించాలన్నారు. తద్వారా రాష్ట్ర ప్రభుత్వ ఆశయాలకు అనుగుణంగా క్రీడా కార్యక్రమాలకు దోహదం చేస్తే క్రీడాభివృద్ధి మరింత శరవేగంగా సాధ్యమవుతుందని అన్నారు. ప్రతిష్టాత్మకమైన సిబిఐటి లాంటి సంస్థలు నిర్వహిస్తున్న క్రీడా కార్యక్రమాలు ఇతర కళాశాలలకు ఆదర్శంగా నిలుస్తాయని తెలిపారు. ఈ కార్యక్రమంలో నార్సింగి ఎసిపి రమణ గౌడ్, ప్రిన్సిపల్ ప్రొఫెసర్ సివి నరసింహులు, కళాశాల లెక్చరర్లు సిబ్బంది తదితరులు పాల్గొన్నారు.

నెహ్రూ నిర్ణయాలతోనే ...

ప్రపంచ స్థాయికి భారతదేశం

ఉప ముఖ్యమంత్రి భట్టి విక్రమార్క మల్లు

ప్రజాపక్షం/హైదరాబాద్ : తొలి ప్రధాని జవహర్ లాల్ నెహ్రూ నిర్ణయాలతోనే భారతదేశం అభివృద్ధిలో ప్రపంచ స్థాయికి చేరుకుందని ఉప ముఖ్యమంత్రి భట్టి విక్రమార్క మల్లు అన్నారు. గాంధీ భవన్‌లో దివంగత మాజీ ప్రధాని జవహర్‌లాల్ నెహ్రూ జయంతి వేడుకలు నిర్వహించారు. నెహ్రూ చిత్రపటానికి పూలమాలలు వేసి ఘనంగా నివాళులు అర్పించారు. ఈ కార్యక్రమంలో టిపిసిసి అధ్యక్షుడు బొమ్మ మహేశ్ కుమార్ గౌడ్, కాంగ్రెస్ రాష్ట్ర వ్యవహారాల ఇన్‌చార్జ్ దీపాదాస్ మున్షి, ఎంఎల్‌ఏ దానం నాగేందర్, మాజీ ఎంపి వి.హనుమంతరావులు హాజరయ్యారు. ఈ సందర్భంగా భట్టి విక్రమార్క మాట్లాడుతూ నెహ్రూ గురించి తెలియని కుహనా మేధావులు కొందరు అక్కడక్కడ తప్పుడు ప్రచారం చేస్తున్నారని ఆగ్రహం వ్యక్తం చేశారు. భారతదేశ చరిత్ర, స్వాతంత్ర సంగ్రామం గురించి తెలుసుకుంటే నెహ్రూ పాత్ర ఏంటో అర్థం అవుతుందన్నారు. ఉన్నత కుటుంబంలో పుట్టిన నెహ్రూ దశాబ్దకాలం పైబడి ఈ దేశం కోసం జైల్లో మగ్గిన మహానుభావుడని కొనియడారు. నెహ్రూ ఈ దేశపు తొలి ప్రధాని కావడం మన అదృష్టమన్నారు. ఈ దేశంలో అనేక సైన్స్ అండ్ టెక్నాలజీ సెంటర్లు పెద్ద ఎత్తున నెలకొల్పడంతోనే దేశం అభివృద్ధి జరుగుతుందన్నారు. చంద్రమండలం, మార్స్‌పైకి రకరకాల శాటిలైట్స్ పంపి సమాచార వ్యవస్థలో పోటీకి కారణం నాటి నెహ్రూ నిర్ణయాలే అని అన్నారు. విద్యావిధానం, వ్యవసాయం, పారిశ్రామిక రంగాలు ప్రభుత్వ రంగంలోనే ఉండాలన్న ఆయన నిర్ణయం, ఆలోచనల ఫలితంగానే దేశం నేడు అభివృద్ధిలో ముందుకు సాగుతుందన్నారు.
సైంటిఫిక్ అవగాహన లేని మూఢవిశ్వాసాలతో బతికే మోదీ వంటి వారు మొదట ప్రధానిగా ఉంటే ఈ దేశం మూఢవిశ్వాసాలతో ఎక్కడో వెనుకబడి ఉండేదన్నారు. నెహ్రూ వేసిన పునాదుల ఫలాలు నేడు మనమందరం అనుభవిస్తున్నామని అన్నారు.

రాష్ట్రంలో సెంటర్ ఆఫ్ ఎక్స్‌లెన్స్ ప్రాంతీయ కేంద్రాన్ని ఏర్పాటు చేయాలి

* కేంద్రాన్ని డిమాండ్ చేసిన మంత్రి శ్రీధర్ బాబు

ప్రజాపక్షం / హైదరాబాద్ : రాష్ట్రంలో సెంటర్ ఆఫ్ ఎక్సలెన్స్ రీజనల్ కేంద్రాన్ని ఏర్పాటు చేయాలని ఐటి, పరిశ్రమలశాఖ మంత్రి దుద్దిళ్ల శ్రీధర్ బాబు కేంద్ర ప్రభుత్వాన్ని డిమాండ్ చేశారు. సెమీకండక్టర్ల పరిశ్రమల విషయంలో కేంద్రం తమకు కావాల్సిన ఒక రాష్ట్రానికే ప్రాధాన్యతనిచ్చి హైదరాబాద్ ను విస్మరించిందని ఆయన ఆరోపించారు. ఇక్కడ చిప్ తయారీ పరిశ్రమలకు అత్యంత అనుకూల వాతావరణం ఉందని శ్రీధర్ బాబు గుర్తు చేశారు. నాయకత్వ శిక్షణ, పరిశోధన, స్కిల్ డెవలప్మెంట్ ట్రెయినర్లకు శిక్షణనిచ్చే ఈ కేంద్రం వల్ల తెలంగాణకు ప్రయోజనం చేకూరుతుందని గురువారం హైటెక్ సిటిలో ఏర్పాటు చేసిన మీడియా సమావేశంలో వెల్లడించారు. ఇక్కడ స్కిల్ యూనివర్సిటిని ఏర్పాటు చేస్తున్నందున ఎక్స్‌లెన్స్ సెంటర్ వల్ల యువతకు మేలు జరుగుతుందని వెల్లడించారు. నైపుణ్యం ఉన్న ప్రతిభావంతులైన సాఫ్ట్‌వేర్ నిపుణులు, కార్మికులు తెలంగాణాలో అందుబాటులో ఉన్నారని, ఈ విషయంలో దేశంలోనే అగ్రస్థానంలో ఉన్నామని ఆయన వివరించారు. ముంబయిలో ఏర్పాటు చేసిన తరహాలో రాష్ట్రానికి కూడా ఒక కేంద్రాన్ని కేటాయించాలని మంత్రి శ్రీధర్ బాబు కోరారు. దేశంలో వేగంగా అభివృద్ధి చెందుతున్న మొదటి మూడు నగరాల్లో హైదరాబాద్ ఒకటని ఆయన సిటి ప్రత్యేకతను వెల్లడించారు. వచ్చే సంవత్సరం మొదటి త్రైమాసికంలో రాష్ట్ర ప్రభుత్వం గేమింగ్ పాలసీని విడుదల చేస్తుందని ఆయన తెలిపారు. గేమింగ్‌లో పరిశోధన, అభివృద్ధికి తమ ప్రభుత్వం సహకరిస్తుందని ఆయన వెల్లడించారు. దేశంలోనే అత్యధిక వీక్షకులు ఉన్న యానిమేషన్ సిరీస్ ఛోటా భీమ్, కృష్ణ లాంటివి ఇక్కడే తయారవుతున్నాయని శ్రీధర్ బాబు అన్నారు. గేమింగ్‌లో నైతికతకు కట్టుబడి ఉండేలా నిబంధనలు రూపొందిస్తామని ఆయన తెలిపారు. ఈ మీడియా సమావేశంలో తమిళనాడు ఐటి మంత్రి పళనివేల్ తియాగరాజన్ కూడా పాల్గొన్నారు.

ఇద్దరు వ్యక్తులు ఫోన్‌లో మాట్లాడినా కుట్రేనా? : కెటిఆర్

ప్రజాపక్షం/- హైదరాబాద్ : ఇద్దరు వ్యక్తులు ఫోన్‌లో మాట్లాడుకున్నా కుట్రగానే అనిపిస్తుందని బిఆర్ఎస్ వర్కింగ్ ప్రెసిడెంట్ కె.టి.రామారావు అన్నారు. పేద రైతన్నల తరఫున నిలబడినందుకు తనను అరెస్టు చేస్తానంటే చేసుకోవచ్చని, వారి(రైతులు) తరఫున తాను తల ఎత్తుకుని గర్వంగా జైలుకు నడుచుకుంటూ వెళ్తానన్నారు. ఈమేరకు కెటిఆర్ తన ట్విట్టర్‌లో (ఎక్స్)లో పోస్ట్ చేశారు. ప్రతి నిత్యం భయంతో బతికే సిఎంకు ఇవన్నీ కుట్రలాగానే అనిపిస్తాయని, రూ.50లక్షల లంచం డబ్బులతో దొరికిన సిఎంకు అన్నీ కుట్రగానే కనిపిస్తాయని, అల్లుని కంపెనీ కోసం స్వాధీనం చేసుకుంటున్న భూములకు వ్యతిరేకంగా రైతులు చేస్తున్న పోరాటం కూడా కుట్రగానే కనిపిస్తుందని కెటిఆర్ మండిపడ్డారు. ప్రజలు సోషల్ మీడియాలో తమ బాధలు పోస్ట్ చేస్తే కుట్రగానే కనిపిస్తుందన్నారు. 9 నెలలపాటు సిఎం అపాయింట్‌మెంట్ కోసం వేచి చూసి, ఆయన బెదిరింపులన్నీ తట్టుకుని, చివరికి ఎదిరిస్తే అది కూడా సిఎంకు కుట్రగానే అనిపిస్తుందని పేర్కొన్నారు.

ప్రజల కోసం పరితపించిన నాయకుల

స్మరణ కోసమే స్థూపాల నిర్మాణాలు

దుడ్డెల వెంకటయ్య అమరత్వం చిరస్మరణీయం

సిపిఐ జాతీయ కార్యవర్గ సభ్యుడు చాడ వెంకటరెడ్డి

ప్రజాపక్షం/కరీంనగర్ ప్రతినిధి : అనునిత్యం ప్రజల కోసం, ప్రజా సమస్యల పరిష్కారం కోసం పోరాటాలు చేసిన నాయకుల స్మరణ కోసమే స్మారక స్థూపాలు నిర్మించబడుతాయని,ఆ కోవకే చెందిన దుడ్డెల వెంకటయ్య అమరత్వం చిరస్మరణీయమని సిపిఐ జాతీయ కార్యవర్గ సభ్యుడు, మాజీ ఎమ్మెల్యే చాడ వెంకటరెడ్డి అన్నారు. గురువారం చిగురుమామిడి మండలం రేకొండ గ్రామంలో సిపిఐ సీనియర్ నాయకుడు దుడ్డెల వెంకటయ్య స్మారకార్థం నిర్మించిన స్థూపాన్ని చాడ వెంకటరెడ్డి ఆవిష్కరించారు. అనంతరం ఏర్పాటు చేసిన ప్రథమ వర్ధంతి సభకు సిపిఐ గ్రామ శాఖ కార్యదర్శి బోయిని సర్దార్ వల్లభాయ్ పటేల్ అధ్యక్షత వహించారు. సభకు ముఖ్యఅతిథిగా విచ్చేసిన చాడ వెంకటరెడ్డి మాట్లాడుతూ సిపిఐ రేకొండ శాఖ నిర్మాణంలో కీలక భూమిక పోషించిన వ్యక్తి వెంకటయ్య అని, 1974 ప్రాంతంలో రేకొండలో సిపిఐ పునర్నిర్మాణంలో భాగంగా తనతో పాటు నీల మొగులయ్య, కేశవ స్వామి, ఓదయ్య, వెంకట మల్లయ్య లాంటి అనేక మందితో కలిసి నాడు సిపిఐ బలోపేతం కోసం కృషిచేశారన్నారు. గ్రామంలో సర్పంచ్, ఎంపిటిసిలు గెలుపొందడం కోసం అహర్నిశలు కృషి చేసిన వ్యక్తి వెంకట్య అన్నారు. చాకలి ఐలమ్మ మనుమరాలు చిట్యాల శ్వేత ఐలమ్మ మాట్లాడుతూ మానవ పరిణామ క్రమంలో పుట్టుక, చావు సహజమైనప్పటికీ ప్రజల కోసం పనిచేసే వారు కొందరే ఉంటారని, ప్రజల గుండెల్లో చిరస్థాయిగా నిలిచిపోయే విధంగా దుడ్డెల వెంకటయ్య లాంటి గొప్ప వ్యక్తులు ఉండడం గర్వించదగ్గ విషయమన్నారు. సభలో సిపిఐ రాష్ట్ర కౌన్సిల్ సభ్యులు పొనగంటి కేదారి, గడిపె మల్లేష్, పల్లె నర్సింహ, సిపిఐ జిల్లా కార్యవర్గ సభ్యులు మాజీ జడ్పిటిసి అందె స్వామి, రజక సంఘం జాతీయ నాయకులు, లెక్చరర్ మల్లేష్, చిట్యాల ఐలమ్మ మనుమడు రామచందర్, రజక సంఘం రాష్ట్ర కన్వీనర్ రామదుగు సంపత్ కుమార్, సిపిఐ జిల్లా కార్యవర్గ సభ్యులు బోయిని అశోక్, గూడెం లక్ష్మి, బత్తుల బాబు, మండల కార్యదర్శి నాగెల్లి లక్ష్మారెడ్డి, జిల్లా కౌన్సిల్ సభ్యులు బోయిని సర్దార్ వల్లభాయ్ పటేల్, అందె చిన్న స్వామి, ముద్రకోల రాజయ్య, ఇల్లందుల రాజయ్య పాల్గొన్నారు.

కులగణన సర్వేలో పాల్గొన్న చాడ

రేకొండలో కులగణనలో సర్వేలో సిపిఐ జాతీయ నేత, మాజీ ఎమ్మెల్యే చాడ వెంకటరెడ్డి పాల్గొన్నారు. రాష్ట్ర ప్రభుత్వం నిర్వహిస్తున్నటువంటి కుల గణన సర్వేలో భాగంగా గురువారం రేకొండలో తన ఇంటికి వచ్చిన అధికారులకు సిపిఐ జాతీయ కార్యవర్గ సభ్యుడు, మాజీ ఎమ్మెల్యే వెంకటరెడ్డి కుటుంబ వివరాలను తెలియజేశారు.

మహిళా మవోయిస్టు లొంగుబాటు

రూ.20లక్షల రివార్డు అందజేసిన వరంగల్ సిపి

ప్రజాపక్షం / వరంగల్ ప్రతినిధి : మావోయిస్టు పార్టీ స్పెషల్ జోనల్ కమిటీ మహిళా సభ్యురాలు లొంగుబాటు నిషేదిత సిపిఐ మావోయిస్టు పార్టీ స్పెషల్ జోనల్ కమిటీ సభ్యురాలు, దండకారణ్య స్పెషల్ జోనల్ కమిటీ, సౌత్ సబ్ జోనల్ బ్యూరోగా పనిచేస్తున్న కొడి మంజుల అలియాస్ నిర్మల వరంగల్ పోలీస్ కమిషనర్ అంబర్ కిషోర్ ఝా ఎదుట గురువారం లొంగిపోయారు. ప్రభుత్వం ప్రకటించిన 20లక్షల రూపాయల రివార్డు చెక్కును పోలీస్ కమిషనర్ చేతుల మీదుగా లొంగిపోయిన కొడిమంజులకు అందజేసారు. ఈ సందర్భంగా వరంగల్ పోలీస్ కమిషనర్ వివరాలు వెల్లడిస్తూ వరంగల్ జిల్లా ఖానాపూర్ మండలం, బుధరావుపేట గ్రామానికి చెందిన కొడి మంజుల ఆలియాస్ నిర్మల తన తండ్రి అప్పటి పీపుల్స్‌వార్ దళానికి సానుభూతిపరుడిగా పనిచేయడంతో పాటు, అన్నయ్య కొడి కుమార స్వామి అలియస్ ఆనంద్, దగ్గర బంధువు కొడి వెంకన్న అలియాస్ గొపన్న నర్సంపేట దళ కమాండర్‌గా పనిచేసి ఇరువురు ఎదురుకాల్పుల్లో మరణించరాని, వీరి మరణంతో పాటు, పీపుల్స్‌వార్ గ్రూప్ సిద్దాంతాలకు ప్రభావితమైన కొడి మంజుల పదవ తరగతిలోనే తన చదువును మధ్యలోనే నిలిపివేసి 1994 సంవత్సరం, జనవరి నెలలో సిపిఐ(ఎం.ఎల్) పీపుల్స్‌వార్ గ్రూప్, నర్సంపేట దళంలో చేరి అజ్ఞాతంలోకి వెళ్ళిందన్నారు.

కులగణనకు, రిజర్వేషన్లకు బిజెపి అనుకూలమా? వ్యతిరేకమా?

మాజీ ఎంపి వి. హనుమంత రావు

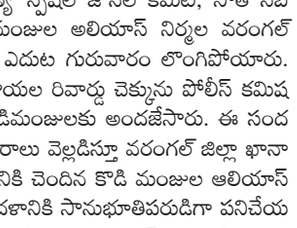

ప్రజాపక్షం / హైదరాబాద్ : కులగణనకు , రిజర్వేషన్లకు బిజెపి పార్టీ అనుకూలమా ? వ్యతిరేకమా చెప్పాలని కాంగ్రెస్ మాజీ ఎంపి వి.హనుమంతరావు అన్నారు. రిజర్వేషన్ల విషయంలో ప్రధాని నరేంద్ర మోదీ ఆ స్థాయి నుండి కిందికి దిగి మరీ దిగజారుడు మాటలు మాట్లాడుతున్నారని విమర్శించారు. గురువారం గాంధీ భవన్‌లో వి.హనుమంత రావు మీడియా సమావేశంలో మాట్లాడారు. రిజర్వేషన్‌లకు కాంగ్రెస్ అగ్రనేత రాహుల్ గాంధీ వ్యతిరేకం అని ఒకసారి, రాజీవ్ గాంధీ వ్యతిరేకం అని మరోసారి చెబుతున్నారని చని పోయిన రాజీవ్ గాంధీ ఇప్పుడు వస్తాడా? అని ప్రశ్నించారు. చనిపోయిన రాజీవ్ గాంధీ పై ఇప్పుడు బిజెపి రాజకీయం ఏమిటో తేలాలన్నారు. అసలు ఒబిసి నాయకుడినని చెప్పుకుంటున్న ప్రధాని మోదీ రిజర్వేషన్లకు అనుకూలమా? వ్యతిరేకమా ? చెప్పాలన్నారు. ఈ విషయంలో ప్రధాని స్పందించక పోతే రాష్ట్ర బిజెపి పార్టీకి చెందిన బిసి నాయకులు జి.కిషన్ రెడ్డి గానీ, లేదా బండి సంజయ్‌లు గానీ స్పందించాలన్నారు. హిందు అని దేశాన్ని విడగొట్టాలని మోదీ చూస్తుంటే అందరినీ కలపాలని రాహుల్ గాంధీ చూస్తున్నారని తెలిపారు. కులగణన సరిగ్గా జరగట్లేదని నాదెండ్ల భాస్కర్ రావు అంటున్నారని, ఆయన అగ్రకులాల నాయకుడు అని అందుకే అలా మాట్లాతున్నారని విమర్శించారు. కులగణన చేయాలా వద్దా నాదెండ్ల భాస్కర్ రావు చెప్పాలన్నారు.

వర్కింగ్ జర్నలిస్టులకు ప్రత్యేక రక్షణ చట్టం

డెహ్రాడూన్ ఎన్ఇసి మీటింగ్‌లో ఐజెయు అధ్యక్షులు కె.శ్రీనివాస్ రెడ్డి డిమాండ్

ముఖ్యఅతిథిగా పాల్గొన్న ఉత్తరాఖండ్ అటవీ శాఖ మంత్రి సుభోద్ అనియాల్

ప్రజాపక్షం/హైదరాబాద్ : దేశంలో వర్కింగ్ జర్నలిస్టుల రక్షణ కోసం ప్రత్యేక రక్షణ చట్టం తీసుకురావాలని ఇండియన్ జర్నలిస్ట్ యూనియన్ (ఐజెయు) అధ్యక్షులు కె.శ్రీనివాస్‌రెడ్డి కేంద్ర ప్రభుత్వాన్ని డిమాండ్ చేశారు. దేశంలో 'ఫోర్త్ ఎస్టేట్'గా పరిగణించే వ్యవస్థలో వృత్తి బాధ్యతలను నిర్వర్తిస్తున్న జర్నలిస్టులపై రక్షణ లేకుండా పోతున్నదని, నిత్యం వ్యాపారులు, రాజకీయ నాయకులు, మాఫియా ముఠాల నుంచి దాడులు పెరుగుతున్నాయని, వాటిని అరికట్టేందుకు తగిన చర్యలు లేకపోవడం దారుణమని ఆయన ఆవేదన వ్యక్తం చేశారు. జర్నలిస్టులకు స్వేచ్ఛ కావాలని, అందుకు తాము కట్టుబడి ఉన్నామని ప్రకటిస్తున్న పాలకులు జర్నలిస్టులకు ప్రత్యేక రక్షణ చట్టం తీసుకురాకపోవడం విచారకరమన్నారు. ఐజెయు కార్యవర్గ సమావేశాలు గురువారం ఉత్తరాఖండ్ రాజధాని డెహ్రాడూన్‌లో అత్యంత ఉత్సాహభరిత వాతావరణంలో ప్రారంభమయ్యాయి. ఐజెయు అధ్యక్షులు కె.శ్రీనివాస్‌రెడ్డి అధ్యక్షతన జరిగిన సమావేశాల ప్రారంభోత్సవ కార్యక్రమానికి ముఖ్యఅతిథిగా ఉత్తరాఖండ్ రాష్ట్ర అటవీశాఖ మంత్రి సుభోద్ అనియాల్ హాజరయ్యారు. తొలుత ఐజెయు అధ్యక్షులు శ్రీనివాస్‌రెడ్డి సమావేశాన్ని ప్రారంభిస్తూ ప్రజాస్వామ్యంలో పత్రికా స్వేచ్ఛ లేకపోవడం ప్రజాస్వామ్యానికే ప్రమాదకరమని పేర్కొన్నారు. జర్నలిస్టుల హక్కుల పరిరక్షణ, ప్రత్యేక రక్షణ చట్టం, వేతన చట్టం, మీడియా కమిషన్ కోసం ఐజెయు కార్యాచరణను రూపొందించి పోరాటం చేపడుతుందని ఆయన ప్రకటించారు. జర్నలిస్టులకు 1955లో ఆనాటి పార్లమెంటు చేసిన వర్కింగ్ జర్నలిస్ట్ యాక్ట్‌ను ప్రస్తుతం మరింత పటిష్టంగా రూపొందించడానికి బదులుగా అందుకు విరుద్ధంగా కార్మిక చట్టాల కోడిఫికేషన్ పేరుతో దానిని పూర్తిగా రద్దు చేయడం ఆందోళన కలిగిస్తున్నదన్నారు. కొత్తగా తెచ్చిన లేబర్ కోడ్ బిల్లును దేశవ్యాప్తంగా ఉన్న జర్నలిస్టులు ముక్తకంఠంతో వ్యతిరేకిస్తున్నారని, ఐజెయు కూడా దీనిపై నిరసనలు, ఆందోళనలు చేపట్టిందని శ్రీనివాస్‌రెడ్డి చెప్పారు. ప్రస్తుతానికి పెండింగ్‌లో ఉన్న ఈ బిల్లును తెచ్చేందుకు ప్రభుత్వం ప్రయత్నించటం శోచనీయమన్నారు. గత చట్టం స్థానంలోనే కొత్త చట్టం వస్తుందంటే గతం కంటే ఎక్కువ ఉపయోగాలు జర్నలిస్టులకు ఉండేలా బిల్లు ఉండాలి తప్ప గతంలో ఉన్న సౌకర్యాలను, రక్షణలను తగ్గిస్తూ నిర్ణయాలు చేయడం తగదని ఆయన అన్నారు. ఎవరికోసం అయితే బిల్లు తేవాలని కేంద్ర ప్రభుత్వం యోచిస్తున్నదో సంబంధిత వర్గాలైన జర్నలిస్టు సమాజాన్ని, సంఘాలను విశ్వాసంలోకి తీసుకోకపోవడం సరైంది కాదన్నారు. కచ్చితంగా జర్నలిస్ట్ సంఘాల అభిప్రాయాలకు తగిన ప్రాధాన్యత ఇవ్వాలని శ్రీనివాస్‌రెడ్డి డిమాండ్ చేశారు. గత 15ఏళ్ల కింద వర్కింగ్ జర్నలిస్టుల వేజ్ బోర్డు రద్దు అయిందని, నాటి నుండి నేటి వరకు వేజ్ బోర్డు గురించి పాలకులు పట్టించుకోకపోవడం జర్నలిస్టుల సంక్షేమం పట్ల పాలకులకు ఉన్న చిత్తశుద్ధి ఏపాటిదో తెలియజేస్తుందన్నారు. వర్కింగ్ జర్నలిస్టుల చట్టాన్ని పునఃపరిశీలించడంతోపాటు జర్నలిస్టులకు మేలు చేసే విధంగా చట్టాన్ని రూపొందించాలని శ్రీనివాస్‌రెడ్డి కోరారు. సమావేశంలో ఐజెయు సెక్రటరీ జనరల్ బల్వీందర్ సింగ్ జమ్మూ, మాజీ అధ్యక్షులు ఎస్ఎన్.సిన్హా, దేవులపల్లి అమర్, ఐజెయు కార్యదర్శి జయ్‌సింగ్ రావత్, ఉత్తరాఖండ్ అధ్యక్ష, కార్యదర్శులు ఉమాశంకర్ మోహతా, గిరీష్ పంత్, స్టీరింగ్ కమిటీ సభ్యులు ఎం.ఎ.మాజీద్, కార్యవర్గ సభ్యులు ఆలపాటి సురేష్‌కుమార్, తెలంగాణ వర్కింగ్ జర్నలిస్టు యూనియన్ (టియుడబ్ల్యుజె) అధ్యక్షులు కె.విరాహత్ అలీ, ప్రధాన కార్యదర్శి కె.రాంనారాయణ, ఎపియూడబ్ల్యూజె అధ్యక్షులు ఐ.వి.సుబ్బారావు, ప్రధాన కార్యదర్శి చందు జనార్ధన్ పాల్గొన్నారు.

సన్న వడ్లకు సున్నా.. దొడ్డు వడ్లకు గుండు సున్నా పెట్టిన కాంగ్రెస్ సర్కార్

* మద్యం అమ్మకాలకు ఇచ్చిన ప్రాధాన్యత.. వడ్ల కొనుగోళ్లకు ఇస్తలేరు
* రైతులందరికీ షరతులు లేకుండా రుణమాఫీ చేయాలి * మాజీ మంత్రి హరీష్‌రావు

ప్రజాపక్షం/ సిద్దిపేట ప్రతినిధి : కాంగ్రెస్ ప్రభుత్వం రైతులను మోసం చేస్తుందని.. పత్తి, వడ్లు పండించినా తీవ్రంగా నష్టపోతున్నారని మాజీ మంత్రి హరీష్‌రావు అన్నారు. కొనుగోలు కేంద్రాలను ఆలస్యంగా ప్రారంభించటం, రైస్ మిల్లులను టైఅప్ చేయటం, ఆలస్యం కావటం వల్ల డబ్బులు ఆలస్యంగా రావటం వల్ల సగానికి సగం ధాన్యాన్ని రైతులు దళారులకు అమ్మి నష్టపోయారన్నారు. 2300 రూపాయల మద్దతు ధర ఉంటే రైతులు 1900 రూపాయలకు ధాన్యాన్ని అమ్ముకోవాల్సిన పరిస్థితి ఏర్పడిందన్నారు. 500రూపాయల బోనస్ బోగస్‌గా మారిందని మాజీ మంత్రి హరీష్‌రావు విమర్శించారు. గురువారం సిద్దిపేట జిల్లా సిద్దన్నపేట వడ్లకొనుగోలు కేంద్రాన్ని మాజీ మంత్రి హరీష్ రావు సందర్శించారు. ధాన్యం కొనుగోళ్లపై రైతులతో మాట్లాడి వారి సమస్యలను అడిగి తెలుసుకున్నారు. ఇప్పటికైన ప్రభుత్వం స్పందించి వడ్లు కొనుగోలు చేయాలని, మద్దతు ధర చెల్లించాలన్నారు. సిద్దిపేట జిల్లాలో ఎక్కడ సన్నవడ్లు కొనుగోలు చేయలేదన్నారు. కాంగ్రెస్ సర్కార్ సన్న వడ్లకు సన్నా, దొడ్డు వడ్లకు గుండు సున్న పెట్టిందని ఎద్దేవా చేశారు. ఈకార్యక్రమంలో బిఆర్ఎస్ నేతలు జాప శ్రీకాంత్‌రెడ్డి, దువ్వల మల్లయ్య,కోల రమేశ్ తదితరులు పాల్గొన్నారు.

సర్వే కోసం దీక్షలు, ధర్నాలు చేసినవారు గప్‌చుప్

హైదరాబాద్ ఇన్‌చార్జ్ మంత్రి పొన్నం ప్రభాకర్

ప్రజాపక్షం/హైదరాబాద్: గతంలో సమగ్ర కూలాల సర్వే చేపట్టాలని దీక్షలు, ధర్నాలు చేసినవారు ప్రస్తుతం సైలెంట్ అయ్యారని హైదరాబాద్ ఇన్‌చార్జ్ మంత్రి పొన్నం ప్రభాకర్ అన్నారు. స్వాతంత్రం వచ్చిన తర్వాత దేశంలోనే మొదటిసారిగా సమగ్ర కూలాల సర్వే తెలంగాణ రాష్ట్రంలోనే జరుగుతుందన్నారు. అన్ని కుల సంఘాల ప్రతినిధులు తమ కులస్తులను చైతన్య పరిచి సరైన సమాచారం ఇచ్చేలా ప్రోత్సహించాలని కుల సంఘాలకు మంత్రి విజ్ఞప్తి చేశారు. అన్ని కుల సంఘాలు సర్వేను స్వాగతిస్తున్నాయన్నారు. నగర మేయర్ గద్వాల్ విజయలక్ష్మి, అదనపు కమిషనర్ స్నేహ శబరిష్, హైదరాబాద్ జిల్లా కలెక్టర్ అనుదీప్ దురిశెట్టిలతో కలిసి గురువారం బంజారాహిల్స్ ఎన్‌బిటి నగర్‌లోని రోషన్ బాగ్ కాలనీ అపార్ట్‌మెంట్, నాజర్ మిథాలీ నగర్ లలో ఇంటింటి కుటుంబ సర్వే తీరును పరిశీలించారు.

ప్రజలు ఎలాంటి అపోహలు పెట్టుకోవద్దు..

ప్రజలు ఎలాంటి అపోహలు అనుమానాలు పెట్టుకోవద్దని, సమాచారం గోప్యంగా ఉంటుందని, సర్వేతో ఎవరికీ కూడా ప్రభుత్వ పథకాలలో కోత ఉండదని మంత్రి స్పష్టం చేశారు. సర్వేతో జరిగే మార్పు కనబడుత

ఫోకస్

వ్యవసాయం

ఎరువుగా పచ్చటి ఆకులు!

ఇతర ప్రాంతాలను నుంచి పచ్చటి ఆకులను సేకరించి, వాటిని పొలంపై పరచి కలియదున్నుతున్నారు. దీనితో ఆకులే ఎరువుగా మారతాయి. ఈ పద్ధతినే హరిత ఎరువులు అంటున్నారు. వర్షాధార ప్రాంతాల్లో పచ్చి రొట్ట పంటను వేయడానికి వీలులేని చోట్ల తొందరగా పెరిగే వృక్షాలను పొలం గట్టున వేసుకుంటారు. వాటి లేత కొమ్మలు, ఆకులను తీసుకొచ్చి, ప్రధాన పంట విత్తడానికి సుమారు 15 నుంచి 20 రోజుల ముందు కలియదున్నతారు. దీని వల్ల పంట యాజమాన్య పద్ధతులు గురించి శ్రద్ధ చూపనవసరం లేదు. చీడ పీడల సమస్య ఉండదు. అన్ని కాలాల్లో లభ్యమవుతాయి. అయితే, హరిత ఎరువుల వాడకంలో అవరోధాలు లేదా ఇబ్బందులు లేకపోలేదు. ఈ విధానం అన్ని ప్రాంతాల్లో సాధ్యం కాకపోవచ్చు. పొలం గట్లపై చెట్లను పెంచిన దాని నీడ, వేరు ప్రభావం పంట ఎదుగుదల, దిగుబడిపై ఉంటుంది. ఆకులు, లేత కొమ్మలు దొరికే ప్రాంతం నుండి పొలానికి తీసుకు రావడం ఖర్చుతో కూడిన పని. కావలసినంత రొట్ట లభ్యం కాదు. అనుకొన్న మొక్కల రొట్ట లభ్యం కాకపోవచ్చు.అనగా మనకు నిర్ణయం తీసుకొనే అవకాశం లేదు. ఇలావుంటే, హరిత ఆకుల నిమిత్తం గ్లైరిసీడియా, గానుగ, సుబాబుల్, జిల్లేడు, వేప, అజోల్లా వంటి చెట్లను పెంచుతారు. హరిత మొక్కల ఎరువులు లేదా హరిత ఆకు ఎరువులు ప్రధాన పంట విత్తు టకు 15 నుండి 20 రోజుల ముందు నేలలో కలియ దున్నే సమయంలో, నేలలో తగినంత తేమ ఉందోలేదో చూసుకోవాలి. తేమలేకపోతే ఈ విధానం వల్ల ఆశించిన ఫలితం ఉండదు. కలియ దున్నేటప్పుడు తగినంత సూపర్ ఫాస్ఫేట్ నేలపై వెదజల్లిన కృళ్ళే ప్రక్రియ వేగవంత మవుతుంది. ఆకులు, లేత కొమ్మలు కలియ దున్నాలి. ముదురు కాండములు దున్నితే చివకడం ఆలస్యం అవుతుంది.

వ్యవసాయంపై చిన్నచూపు.. ఆహార భద్రత కరవు

ప్రపంచ వ్యాప్తంగా చాలా దేశాల్లో వ్యవసాయ రంగం కుదేలవుతున్నది. వ్యవసాయంపై చిన్నచూపు కారణంగా అత్యధిక దేశాల్లో ఆహార భద్రత కరవైంది. ఐక్యరాజ్య సమితి (యుఎన్) పర్యవేక్షణలో ఫుడ్ అండ్ అగ్రికల్చర్ ఆర్గనైజేషన్ (ఎఫ్ఎఒ), వరల్డ్ ఫుడ్ ప్రోగ్రామ్ (డబ్ల్యుఎఫ్‌పి) నిర్వహించిన అధ్యయనంలో కీలకాంశాలు వెలుగులోకి వచ్చాయి. 22 దేశాల్లో ఆహార భద్రత అనేదే లేకుండాపోయింది. ఈ దేశాల్లో కరువు ప్రమాదకర స్థాయికి చేరింది. నైజీరియా, సూడాన్, యెమెన్, ఇథియోపియా, హైతీ దేశాలు దారుణాతి దారుణ పరిస్థితిని ఎదుర్కొంటున్నాయి. మయన్మార సిరియా, జింబాబ్వే, జాంబియా, మలావి, సొమాలియా, చాద నైజర్, మొజాంబిక్, బుర్కినా ఫాసో, పాలస్తీనీ (గాజాస్ట్రిప్), కెన్యా, మాలి, లెబనాన్, నమీబియా, లెసోతో, దక్షిణ సూడాన్ తదితర దేశాలు కూడా ఈ జాబితాలో ఉన్నాయి. వ్యవసాయాన్ని నిర్లక్ష్యం చేయడం ఒకవైపు, నిరంతరం యుద్ధాలు లేదా అంతర్యుద్ధాలు లేదా మతపరమైన ఘర్షణల్లో మునిగితేలడం మరోవైపు ఈ దేశాలను దారుణంగా దెబ్బతీస్తున్నాయి. వ్యవసాయదారులు ప్రాణాలను గుప్పిట్లో పెట్టుకొని దూర ప్రాంతాలకు పారిపోతున్నారు. పాలస్తీనాపై ఇజ్రాయెల్ యుద్ధాన్ని మొదలుపెట్టి ఏడాది దాటింది. సూడాన్‌లో హిజ్బొల్లా ఉగ్రవాద కార్యకలాపాలు, ఫలితంగా ఇతర దేశాల దాడులు నిత్య కృత్యమయ్యాయి. ఇటీవల ఇజ్రాయెల్, హిజ్బొల్లా మధ్య పరస్పర దాడులు జోరందుకున్న విషయం తెలిసిందే. సొమాలియా, హైతీ, జింబాబ్వే వంటి దేశాలు కొన్ని దశాబ్దాలుగా కరువు కోరల్లా చిక్కుకొని అల్లాడుతున్నాయి. ఆహార భద్రత కొరవడిన చాలా దేశాల్లో అశాంతి నెలకొనడాన్ని చూస్తునే ఉన్నాం. ఈ ప్రాంతాల్లో 169.2 మిలియన్ల మంది ప్రజలు తీవ్రమైన ఆహార అభద్రతను ఎదుర్కొంటారని అంచనా. ఇందులో నైజీరియాలో 31.8 మిలియన్లు, సూడాన్‌లో 21.1 మిలియన్లు, యెమెన్‌లో 19 మిలియన్లు, ఇథియోపియాలో 15.8 మిలియన్లు, మయన్మార్‌లో 13.3 మిలియన్లు, సిరియన్ అరబ్ రిపబ్లిక్‌లో 12.9 మిలియన్లు, దక్షిణ సూడాన్‌లో 7.1 మిలియన్లు ఉన్నారు. వాతావరణ మార్పులు, పంటల్లో వైవిధ్యం లేకపోవడం, తగ్గుతున్న వర్షపాతం. నిత్యం పెరుగుతున్న ఉష్ణోగ్రతల ప్రభావం కూడా వ్యవసాయ రంగాన్ని వేధిస్తున్నాయి. కొన్ని ప్రాంతాల్లో మెరుగైన వ్యవసాయ పరిస్థితులు ఉన్నప్పటికీ, రాజకీయ, ఆర్థిక స్థితిగతులు అంతంతమాత్రమే. నైజీరియా, మలావి, మొజాంబిక్ తదితర దేశాల్లోని పలు ప్రాంతాలు వినాశకరమైన వరదలతో ఉక్కిరిబిక్కిరి అవుతున్నాయి. మరోవైపు ఇథియోపియా, సొమాలియా తదితర దేశాల్లో ఉష్ణోగ్రతలు పంటలకు ఏమాత్రం అనుకూలించడం లేదు. ఈ తీవ్ర సంక్షోభాన్ని నివారించడానికి తక్షణ చర్యలు తీసుకోవాల్సిన అవసరం ఉందని తాజా నివేదిక స్పష్టం చేసింది. ఆర్థిక పరిస్థితులను మెరుగుపరచడంతోపాటు, వాతావరణ అనుకూల విధానాలపై దృష్టి సారించాలని సూచించింది. ప్రపంచ దేశాలు, ప్రత్యేకించి అభివృద్ధి చెందిన దేశాలు ఆపన్నహస్తం అందించాలి. అంతర్జాతీయ వ్యవసాయాభివృద్ధి సంస్థలు, సమాఖ్యలు, సంఘాలు కూడా సహాయసహకారాలు అందచేయాలి. లేకపోతే ఇప్పుడు కొన్ని దేశాలకే పరిమితమైన తీవ్రమైన కరువు సమీప భవిష్యత్తులో ఇతర దేశాలకు కూడా వ్యాపించే ప్రమాదం లేకపోలేదు.

పాలు, పప్పులు, సుగంధ ద్రవ్యాల ఉత్పత్తిలో ప్రపంచంలోనే భారతీది అగ్రస్థానం. ప్రపంచంలోనే అతిపెద్ద పశువుల మంద (గేదెలు), అలాగే గోధుమలు, బియ్యం, పత్తి సాగులో అతిపెద్ద విస్తీర్ణం కలిగి ఉంది. బియ్యం, గోధుమలు, పత్తి, చెరకు, పెంపకం చేపలు, గొర్రెలు, మేక మాంసం, పండ్లు, కూరగాయలు మరియు తేయాకులో భారతదేశం రెండవ అతిపెద్ద ఉత్పత్తిదారు.

వ్యర్థాలతో ఆదాయం!

వ్యవసాయ వ్యర్థాలను చాలా చులకనగా చూస్తాం. అవి ఎందుకూ పనికిరావన్నది చాలా మంది అభిప్రాయం. కానీ, అహమ్మదాబాద్‌కు చెందిన ఓ యువ మహిళ వ్యవసాయ వ్యర్థాలను వస్త్ర పరిశ్రమలో ఉపయోగించే ఫైబర్‌గా మారుస్తూ ఆదాయం పొందుతున్నది. 29 ఏళ్ల శిఖా షా ఈ అద్భుతాన్ని ఆవిష్కరించి, వేలాది మందికి ఆదర్శంగా నిలుస్తున్నది. రైతుల నుంచి వ్యవసాయ అవశేషాలను కొనుగోలు చేసి, వాటిని కాల్చకుండా వస్త్రాలకు ముడిపదార్థంగా మారుస్తున్నది. ఈ వ్యర్థాలతో తయారు చేసిన ఫైబర్‌ను కిలో 650 రూపాయలకు అమ్ముతున్నది. ఆమె టర్నోవర్ ఇప్పుడు సంవత్సరానికి 30 కోట్ల రూపాయలు. విలువైన ఫైబర్‌ను ఉత్పత్తి చేస్తున్న ఆమె, ఈ ముడిసరుకును విక్రయిస్తున్నది. ఐరోపా దేశాలతోపాటు అమెరికాలోనూ ఈమెకు సుమారు 500 మంది ఖాతాదారులు ఉన్నారు. సాధారణంగా వ్యవసాయ వ్యర్థాలను రైతులు కాల్చేస్తారు. దీనివల్ల పర్యావరణ సమతుల్యం దెబ్బతింటున్నదని, కాలుష్యం పెరుగుతున్నదనీ నిపుణులు ఎంతోకాలంగా హెచ్చరిస్తున్నారు. వ్యవసాయ వ్యర్థాలను కాల్చకుండా రైతులను నిలవరించడంలో కేంద్ర, రాష్ట్ర ప్రభుత్వాలు విఫలమవుతున్నాయని ఇటీవల సుప్రీం కోర్టు ఆగ్రహం వ్యక్తం చేసింది. ప్రపంచంలోనే అత్యధిక కాలుష్య నగరమైన లాహోర్‌కు భారత్ వల్లే ఆ దుస్థితి వాటిల్లిందని పాకిస్తాన్ ఆరోపిస్తున్నది. పంజాబ్, హర్యానా రైతులు వ్యవసాయ వ్యర్థాలను కాల్చడం వల్ల, దాని ప్రభావం లాహోర్‌సహా తమ దేశంలోని పలు నగరాలు, పట్టణాలకు కాలుష్యం విస్తరిస్తున్నదని పాక్ వాదన. దేశంలో అతి పెద్ద సమస్యగా మారిన వ్యవసాయ వ్యర్థాలకు శిఖా షా గొప్ప పరిష్కారాన్ని కనుగొంది. వ్యర్థాలతోనూ ఆదాయం సాధ్యమని నిరూపిస్తున్నది. శిఖా షా తండ్రి విష్ణు షా ఆటోమొబైల్ వ్యవర్థాలను లోహాలుగా రీసైక్లింగ్ చేసే వ్యాపారంలో ఉన్నాడు. కాబట్టి, రీసైక్లింగ్ ప్రక్రియ ఆమెకు చిన్నతనం నుంచే తెలుసు. 'వేస్ట్ టు వాల్యూ' (వ్యర్థం నుంచి విలువ) అనే కాన్సెప్ట్‌ను వింటూ పెరిగింది. అహమ్మదాబాద్‌లోని నిర్మా యూనివర్శిటీలో బిజినెస్ మేనేజ్‌మెంట్‌లో పోస్టు గ్రాడ్యుయేషన్ పూర్తి చేసింది. వివిధ పంటల నుంచి వచ్చే వ్యర్థాలను ఉపయోగించి ఫైబర్‌ను ఉత్పత్తి చేయడం ప్రారంభించింది. వ్యవసాయ రంగంలో ఇచ్చే ప్రతిష్టాత్మక అటల్ ఇన్నోవేషన్ అవార్డును అందుకుంది. 'మేము వ్యవసాయఅవశేషాలను మాత్రమే ఉపయోగిస్తాము ఒక పంటను పండించిన తర్వాత మిగిలిపోయిన పదార్థాన్ని ఆహారం లేదా ఇతర ప్రాథమిక అవసరాల కోసం ఉపయోగిస్తాము. రైతులు భూమిని ఆహారాన్ని పండించడానికి ఉపయోగించాలని మేము కోరుకుంటున్నాము. ఇది సారవంతమైన భూమిని వివేకంతో ఉపయోగించడం. మేము వ్యవసాయ ఉపఉత్పత్తులను ఎక్కువగా ఉపయోగించుకోవడంపై దృష్టి పెడుతున్నాము, కేవలం వస్త్ర ఉత్పత్తికి మాత్రమే అదనపు భూమి, నీరు లేదా వనరులను పెంచే పదార్థాలకు ఉపయోగించకుండా చూసుకుంటాము' అంటున్న శిఖా షా వేలాది మంది రైతులకు, రైతు కుటుంబాలకు మార్గదర్శకురాలు.

డిసెంబర్ 26న సిపిఐ ప్రజాసంఘాల ఆవిర్భావ ఉత్సవాలు

సిపిఐ రాష్ట్ర కార్యదర్శి వర్గ సభ్యురాలు పశ్యపద్మ

ప్రజాపక్షం/నిజామాబాద్‌ప్రతినిధి: సిపిఐఆవిర్భవించి 100 సంవత్సరాలు పూర్తవుతున్న సందర్భంగా డిసెంబర్ 26న పార్టీ, ప్రజాసంఘాలు ఆవిర్భావ ఉత్సవాలు నిర్వహించాలని సిపిఐ రాష్ట్ర కార్యదర్శి వర్గ సభ్యురాలు, కామ్రేడ్ పశ్య పద్మ అన్నారు. సిపి జిల్లా కార్యవర్గ సమావేశం కె.భూమయ్య అధ్యక్షతన నిర్వహించగా పద్మ మాట్లాడారు. కేంద్రంలో అధికారంలోని మతోన్మాద బీజేపీ దళితులపై, ఆదివాసీలపై, మహిళలపై, మైనార్టీలపై దాడులను పెంచిందన్నారు. ప్రత్యేక రాష్ట్రం ఏర్పడి పదేండ్లు దాటిన రాష్ట్ర పునర్విభజనచట్టంలో పేర్కొన్న హామీలను అమలు చేయలే దన్నారు. తెలుగు రాష్ట్రానికి సంబంధించిన ప్రొఫెసర్ సాయిబాబాపై నిరంకుశ చట్టాలను ప్రయోగించి ఆయన జీవితాన్ని జైలుపాలు చేసిన ఘనత బీజేపీకే దక్కుతుందన్నారు. 1925 డిసెంబర్ 26న కాన్పూర్‌లో ఏర్పడ్డ సిపి ఆనాటి నుండి నేటి వరకు ప్రజాసమస్యలపై రాజీ లేని పోరాటాలు నిర్వహిస్తుందని, నాటి స్వాతంత్ర్య పోరాటంతో పాటు తెలంగాణ మలిదశ ఉద్యమంలో ఆనాటి ఆంధ్రప్రదేశ్ 23 జిల్లా ల్లో ఒకే మాట మాట్లాడిన పార్టీ సిపిఐ అన్నారు. తెలంగాణ రాష్ట్ర ఏర్పాటు కోసం పార్లమెంట్‌లో బిల్లు పెట్టాలని పోరాటం చేస్తూ రాష్ట్రవ్యాప్తంగా ఆట, పాట, మాట ఉద్యమంతో ప్రజల వద్దకు వెళ్లిన పార్టీ సీపీఐ అన్నారు. సమావేశంలో నాయకులు సుధాకర్, ఓమయ్య, రాజేశ్వర్, రాజిరెడ్డి, రాజన్న, స్వరూపరాణి, రాందాస్ పాల్గొన్నారు.

కళాకారులకు సంక్షేమనిధిగా రూ.10వేల కోట్ల నిధులు కేటాయించాలి

సిపిఐ రాష్ట్ర కార్యదర్శి వర్గసభ్యులు ఎం.బాల్‌నర్సింహ్మ

ప్రజాపక్షం/నాగర్‌కర్నూల్‌ప్రతినిధి : కళాకారులకు సంక్షేమనిధిగా రాష్ట్రప్రభుత్వం రూ.10వేలకోట్ల నిధులను కేటాయించాలని సిపిఐ రాష్ట్ర కార్యదర్శివర్గ సభ్యులు ఎం.బాల్‌నర్సింహ్మ అన్నారు. గురు వారం నాగర్‌కర్నూల్ జిల్లా కేంద్రంలోని కామ్రేడ్‌లక్ష్మణాచారిభవనంలో తెలంగాణ ప్రజా నాట్య మండలి జిల్లా కౌన్సిల్ సమావేశం జరిగింది. ఆయన మాట్లాడుతూ నాగర్‌కర్నూల్ జిల్లా వ్యాప్తంగా ఉన్న కళాకారులను వెలికితీసి గ్రామీణ కళాకారుల కలలను ప్రోత్సహించి కళాకా రులను ఆదు కోవాలని, ప్రతి మండల కేంద్రంలో ఓపెన్ థియేటర్‌ను ఓపెన్‌చేసి గ్రామీణ కళలను ప్రోత్సహించాల న్నారు. మినీ రవీంద్రభారతిని నిర్మించి కళాకారులను ప్రోత్సహించాలన్నారు. జానపదాలు, సుద్దు లు, హెచ్చ గానాలు, ఒగ్గుకథ, హరి భజనలు కళాకారులను గ్రామీణ ప్రాంత కళాకారుల చేత సాంస్కృతిక కార్యక్రమాలు నిర్వ హించి కలలను వెలికితీసే విధంగా గ్రామ స్థాయి నుంచి జిల్లాస్థాయి కళారూపాలను ప్రదర్శించి రాష్ట్ర స్థా యిలో ప్రదర్శించేవిధంగా తీర్చిదిద్దాలన్నారు. కళాకారులను రాష్ట్రప్రభుత్వం చిన్నచూపు చూడొద్దన్నారు. కార్యక్రమంలో తెలంగాణ ప్రజానాట్య మం డలి నాగర్‌కర్నూల్ జిల్లా ఇంచార్జీ హెచ్.ఆనంద్‌జి, జిల్లాగౌరవ అధ్యక్షులు తన్నీరు నర్సింహ్మ, తెలంగాణ ప్రజానాట్యమండలి నాగర్‌కర్నూల్ జిల్లా అధ్యక్ష కార్యదర్శులు వెంకటేష్, పెబ్బేటి విజయుడు, తెలంగాణ ప్రజానాట్యమండలి జిల్లా సమితి సభ్యులు చిన్న కొత్తపల్లి నర్సింహ్మ, శంకర్,పర్వతాలు, గాలన్న, సుధాకర్, చందు పాల్గొన్నారు.

'సొమ్ము'సింగరేణిది..'ప్రచారం'ప్రభుత్వానిది!

సింగరేణిలో రాజకీయ జోక్యం బిఆర్ఎస్ కంటే కాంగ్రెస్‌దే ఎక్కువ

కండువాలు కప్పి యూనియన్‌లోకి ఆహ్వానించిన సీతారామయ్య

ప్రజాపక్షం/పెద్దపల్లి ప్రతినిధి : సింగరేణిలో రాజకీయ జోక్యం గత బిఆర్ఎస్ కంటే కాంగ్రెస్ ప్రభుత్వానిదే ఎక్కువగా ఉందని, సింగరేణి సొమ్మును విచ్చలవిడిగా వాడుకుంటూ ప్రచారం మాత్రం రాష్ట్ర ప్రభుత్వం చేసు కుంటుందని, రాష్ట్రంలో మార్పు అంటే ఇదేనా అని సింగరేణి కాలరీస్ వర్కర్స్ యూనియన్ ఏఐటియుసి అధ్యక్షులు వాసిరెడ్డి సీతారామయ్య పేర్కొన్నారు. గురు వారం గోదా వరిఖని భాస్కర్ రావు భవన్‌లో జరిగిన ఎఐటియుసిలో సివిల్ డిపార్ట్మెంట్ కార్మికులు చేరిన సంద ర్భంగా జరిగిన కార్యక్రమంలో ఆయన ముఖ్య అతిథిగా హాజరై మాట్లాడుతూ సింగరేణి రాష్ట్ర ప్రభు త్వ సంస్థ కాదని, ప్రభుత్వ రంగ సంస్థ అని, సింగరేణి సొమ్ము రాష్ట్ర ప్రభుత్వం వాడుకునే హక్కు లేదని ఆయన అన్నారు. సింగరేణికి రాష్ట్ర ప్రభుత్వం బకాయి పడ్డ 33వేల కోట్ల రూపాయలు వెంటనే చెల్లించాలని ఆయన డిమాండ్ చేశారు. బకాయిలు వస్తెనె సింగరేణి మనుగడ కొన సాగుతుందన్నారు. సింగరేణిలో కార్మికుల సమస్య లను పరిష్కరించేందుకు స్ట్రక్చర్ మీటింగులు పెట్టాలని యాజమాన్యాన్ని కోరినట్లు ఆయన తెలిపారు.

ఎఐటియుసిలో చేరిన సివిల్ కార్మికులు

సింగరేణి ఆర్జీ వన్ ఏరియాలోని సివిల్ డిపార్ట్మెంట్‌లో పని చేస్తున్న కార్మికులు, వివిధ యూనియన్‌లో పని చేస్తున్న నాయకులు ఎఐటియుసిలో చేరారు. ఈ సందర్భంగా వారికి సీతారామయ్య కండువాలు కప్పి యూనియన్‌లోకి ఆహ్వానించారు. ఏఐటియుసి సివిల్ డిపార్ట్మెంట్ సలహాదారు బిట్టి వెంకటేశ్వర్లు అధ్యక్షతన జరిగిన ఈ కార్యక్రమంలో ఏఐటియుసి ఉప ప్రధాన కార్యదర్శులు మడ్డి ఎల్లా గౌడ్, ముస్కె సమ్మయ్య, శ్రీరాంపూర్ బ్రాంచి కార్యదర్శి బాజీసైదాలు వారి నుద్దేశించి ప్రసంగించారు.

హమాలీ కార్మికుల సమస్యలను పరిష్కరించాలి

ఎఐటియుసి రాష్ట్ర ప్రధాన కార్యదర్శి బాలరాజు

ప్రజాపక్షం/కరీంనగర్‌ప్రతినిధి : జిల్లాలోని ఐకెపి హమాలీ కార్మిక సమస్యలు వెంటనే పరిష్క రించాలని గురువారం జిల్లా ఐకెపి కో ఆపరేటివ్ సొసైటీ సెంటర్ హమాలీ కార్మికుల సంఘం ఆధ్వర్యంలో కలెక్టరేట్ ఎదుట ధర్నా నిర్వహించారు. ఎఐటియుసి రాష్ట్ర ప్రధాన కార్యదర్శి బాలరాజు మాట్లాడుతూ కరీంనగర్ జిల్లాలో వడ్ల కొనుగోలు ఐకెపి, డిసిఎంఎస్, పిఏసి ఎస్ సొసైటీల ద్వారా జరుగుతుండగా అందులో పనిచేస్తున్న మహిళా కార్మికుల సమస్యలు పరిష్క రించడంలో ప్రభుత్వం విఫలం చెందిందని ఆరోపించారు. కొనుగోలు కేంద్రాల్లో ట్రాక్టర్, లారీ లోడ్ అయిన తర్వాత తాడు కట్టుట కూలీ ఒక టన్నుకు రూ.60 చెల్లించాలని , పనిచేస్తున్న సమయంలో ప్రమాదం జరిగితే ప్రభుత్వ ప్రమాద బీమా కల్పించాలని పేర్కొన్నారు. పనిచేసే ప్రతి కార్మికునికి ప్రభుత్వం గుర్తింపు కార్డులు ఇవ్వాలని, 55 సంవత్సరాలు పైబడి నిండిన వారికి పెన్షన్స్ సౌకర్యం కల్పించాలని, హమాలీ కార్మికులందరికీ డబుల్ బెడ్‌రూం ఇల్లు కట్టించి ఇవ్వాలన్నారు. అదనపు కలెక్టర్ లక్ష్మి కిరణ్, సివిల్ సప్లై మేనేజర్‌లకు వినతి పత్రం సమర్పించారు. ఎఐటియుసి జిల్లా ప్రధాన కార్యదర్శి టేకుమల్ల సమ్మయ్య, జిల్లా ఐకెపి కో ఆపరేటివ్ సొసైటీ సెంటర్ హమాలీ కార్మిక సంఘం జిల్లా అధ్యక్షుడు నెల్లి రాజేశం, ప్రధాన కార్యదర్శి కటికరెడ్డి బుచ్చన్న యాదవ్, ఉపాధ్యక్షులు జంగం లింగయ్య, సమ్మయ్య, తదితరులున్నారు.

ఆటో కార్మికులకు సంక్షేమ బోర్డు ఏర్పాటు చేయాలి

హామీలను అమలు చేయాలి

ఎఐటియుసి జిల్లా అధ్యక్ష, కార్యదర్శులు వేల్పుల సారంగపాణి, జక్కు రాజు గౌడ్

ప్రజాపక్షం/హనుమకొండటౌన్ : ఆటో డ్రైవర్లకు ప్రభుత్వం ఇచ్చిన హామీలను అమలు చేయాలని, ఆటో కార్మికులకు సంక్షేమ బోర్డు ఏర్పాటు చేయడంతో పాటు సమస్యలు పరిష్కరించాలని ప్రభుత్వా న్ని డిమాండ్ చేస్తూ ఈనెల 17న జరిగే ఆటో డ్రైవర్ల సంఘం జిల్లా ప్రథమ మహాసభలను విజ యవంతం చేయాలని ఎఐటియుసి జిల్లా అధ్యక్ష కార్యదర్శులు వేల్పుల సారంగపాణి, జక్కు రాజు గౌడ్‌లు కోరారు. గురువారం హనుమకొండ బాలసముద్రంలోని ఎఐటియుసి జిల్లా కార్యాలయంలో ఏఐటీయూసీ అనుబంధ యూనియన్ ఆటో డ్రైవర్ల సంఘం జిల్లా ప్రథమ మహాసభల కర పత్రాలను ఎఐటియుసి, ఆటో డ్రైవర్ల సంఘం నాయకులు విడుదల చేశారు. ఈ సందర్భంగా ఎఐటియుసి జిల్లా అధ్యక్ష, కార్యదర్శులు వేల్పుల సారంగపాణి, జక్కు రాజు గౌడ్ లు మాట్లాడుతూ పాలక ప్రభుత్వాలు మారిన ఆటో డ్రైవర్ల సమస్యలు మారడం లేదని, నిరుద్యోగులు కూడా ఆటో నడుపుతూ జీవనం సాగిస్తున్నారని తెలిపారు. గత పాలకుల లాగే ఆటో కార్మిక డ్రైవర్ల సమస్యలు పరిష్కారానికి నోచుకోలేదని ఆవేదన వ్యక్తం చేశారు. ఆటో కార్మి కుల కుటుంబాలను వీధిన పడవేసిందని, మహాలక్ష్మి పథకం ద్వారా నష్టపోతున్న ఆటో డ్రైవర్లను ప్రభుత్వ ఆదుకుంటుందని సిఎం చెప్పిన మాట ఇంతవరకు అమలుకు నోచుకోకపోవడం దారణమన్నారు. ఇప్పటికైన రాష్ట్ర ప్రభుత్వం ఆటో డ్రైవర్లకు ఇచ్చిన హామీలను అమలు చేయాలని కోరారు. ఈ కార్యక్రమంలో ఎఐటియుసి జిల్లా ఆఫీస్ బెరర్స్ మాలోతు శంకర్ నాయక్, రామ రాజేష్ కన్నా, రేణుకుంట్ల దుర్గ ప్రసాద్, లంక దాసరి అశోక్, గుంటి రాజేందర్, ఇల్లందల రాములు, జిల్లా నాయకులు ఆర్ పూర్ణ చందర్, విజయ్ కుమార్,తదితరులు పాల్గొన్నారు.

డిసెంబర్ 30న సిపిఐ బహిరంగ సభ

ప్రజాపక్షం/మిర్యాలగూడ: డిసెంబర్ 26 నాటికి సిపిఐ పార్టీ ఆవిర్భవించి వంద సంవత్సరాలు పూర్తి చేసుకుంటున్న సందర్భంగా డిసెంబర్ 30న నల్లగొండ పట్టణంలో నిర్వహించే పార్టీ బహిరంగ సభకు ప్రజలు అధిక సంఖ్యలో హాజరై విజయవంతం చేయాలని సిపిఐ జిల్లా కార్యవర్గ సభ్యులు బంటు వెంకటేశ్వర్లు అన్నారు. గురువారం పట్టణంలోని పార్టీ కార్యాలయంలో సిపిఐమండల సమితి సభ్యుల నియోజకవర్గస్థాయి సమావేశం బిల్లా కనకయ్య అధ్యక్షతన నిర్వహించగా ఆయన పాల్గొని మాట్లాడారు. సిపిఐ సామాన్య, పేద, బడుగు, బలహీనవర్గాల అభ్యున్నతికి పని చేస్తుందని, సిపిఐ దున్నేవారికి భూమి కావాలనే నినాదంతో తెలంగాణాలో 10 లక్షల ఎకరాలను పంచిన ఘనత సిపిఐకు దక్కుతుందన్నారు.ఈసమావేశంలో మండల కార్యదర్శులు ఎండి.సయిద్, ధీరావత్ లింగా నాయక్, జిల్లా యాదగిరి, దళిత హక్కుల పోరాట సమితి నాయకులు వల్లంపట్ల వెంకన్న, మహిళా సమాఖ్య నాయకురాలు పాల్గొన్నారు.

సిపిఐ పటిష్టతలో యువజన విద్యార్థుల పాత్ర ఎనలేనిది

కమ్యూనిస్టు ఉద్యమంలో విద్యార్థులు మమేకమవ్వాలి

సిపిఐ జిల్లా కార్యదర్శి పోటు ప్రసాద్

ప్రజాపక్షం/ ఖమ్మంఅర్బన్ : వందేళ్ల ఘనమైన చరిత్ర కలిగిన ఏకైక పార్టీ భారత కమ్యూనిస్టు పార్టీ (సిపిఐ) పటిష్టతలో ఎఐఎస్ఎఫ్, యువజన, విద్యార్థుల పాత్ర ఎనలేనిదని సిపిఐ జిల్లా కార్యదర్శి పోటు ప్రసాద్ తెలిపారు. గురువారం గిరిప్రసాద్ భవన్‌లో ఎఐఎస్ఎఫ్ జిల్లా అధ్యక్షులు మడుపల్లి లక్ష్మణ్ అధ్యక్షతన జరిగిన సమావేశంలో పార్టీ సభ్యత్వాన్ని ఏఐఎస్ఎఫ్ ఖమ్మంజిల్లా సమితి నాయకులకు సిపిఐ జిల్లా కార్యదర్శి పోటు ప్రసాద్ అందజేశారు. ఈ సందర్భంగా పోటు ప్రసాద్ మాట్లా డుతూ పేద ప్రజల పక్షాన నిలబడి పోరాడే పార్టీ కమ్యూనిస్టు పార్టీ అని దీనిలో ఎఐఎస్ఎఫ్ పాత్ర ఎనలేనిదన్నారు. విద్యా రంగంలో విద్యార్థులు ఎదుర్కొంటున్న సమస్యలపై సమరశీల పోరాటాలు నిర్వహిస్తూ విద్యార్థుల గొంతుకగా ఎఐఎస్ఎఫ్ నిలిచిందన్నారు. నిత్యావసర వస్తువుల ధరలు పెరిగినా, కార్మికులకు కష్టం కలిగినా ప్రజల తరుపున నిలబడి పోరాడే పార్టీ భారత కమ్యూనిస్టు పార్టీ మాత్రమేనన్నారు. ఇండ్ల స్థలాలు, రేషన్ కార్డులు, పింఛన్ల కోసం, రైతు భరోసా, రుణ మాఫీ కోసం గొంతువిప్పి మాట్లాడేది ఎర్ర జెండా నాయకులేనని ఆయన గుర్తు చేశారు. సిపిఐ వందేళ్ల ఆవిర్భావ వేడుకలను గ్రామ గ్రామాన ఘనంగా నిర్వహించాలన్నారు.ఇందులో విద్యార్థులు భాగస్వామ్యులు కావాలని పిలుపునిచ్చారు. ఈ కార్యక్రమంలో సిపిఐ జిల్లా కార్యవర్గ సభ్యులు జమ్ముల జితేందర్‌రెడ్డి, ఎఐఎస్ఎఫ్ మాజీ జాతీయ ఉపాధ్యక్షులు రావి శివరామ కృష్ణ, ఖమ్మంజిల్లా సమితి కార్యదర్శి ఇటికాల రామకృష్ణ, సిపిఐ జిల్లా సమితి సభ్యులు కూచిపూడి రవి, జిల్లా సహాయ కార్యదర్శి నాగుల మీరా, శివానాయక్, తదితరులు పాల్గొన్నారు.

మండుతున్న కూరగాయలు, ఆహార వస్తుధరలు

గరిష్టస్థాయిలో పెరిగిన టోకు ధరల ద్రవ్యోల్బణం

న్యూఢిల్లీ : టోకు ధరల సూచీ (డబ్ల్యుపిఐ) ఆధారిత ద్రవ్యోల్బణం గతనెలలో గరిష్టస్థాయిలో పెరిగింది. గడచిన నాలుగు నెలలలో ఎన్నడూలేనివిధంగా ఈ టోకు ధరల సూచీ ద్రవ్యోల్బణం అక్టోబరునెలలో 2.36 శాతానికి పెరిగింది. టోకు ధరల సూచీ ఆధారిత ద్రవ్యోల్బణం వరుసగా రెండోనెలలో కూడా భారీగా పెరిగింది. కూరగాయల ధరలు, ఆహార వస్తువుల ధరలు భారీగా పెరిగిపోవడంవల్ల ఈ టోకుధరల సూచీ ఆధారిత ద్రవ్యోల్బణం నాలుగు నెలల గరిష్ఠస్థాయికి చేరుకుందని గురువారం ప్రభుత్వం విడుదల చేసిన గణాంకాలు తెలియజేశాయి. ఊహించినదానికంటే చాలా భారీస్థాయిలో ఈ ద్రవ్యోల్బణం పెరిగిపోయిందని బార్క్‌లేస్ రీజినల్ ఎకనామిస్ట్ శ్రేయా సూఢాని దిగ్భ్రాంతి వ్యక్తం చేశారు.

ఈ ఏడాది సెప్టెంబరునెలలో టోకు ధరల సూచీ ఆధారిత ద్రవ్యోల్బణం 1.84 శాతంగా నమోదుకాగా, గత ఏడాది అక్టోబరులో ఇదే ద్రవ్యోల్బణం మైనస్ 0.26 శాతంగా నమోదైంది. దేశంలో ఆహార వస్తువుల ధరలు అక్టోబరునెలలో 13.54 శాతం మేరకు విపరీతంగా పెరిగిపోయాయి. ఇవే ధరలు సెప్టెంబరులో 11.53 శాతంగా మాత్రమే ఉండేవి. ఐతే ప్రధానంగా ద్రవ్యోల్బణంలో కూరగాయల ధరలు 63.04 శాతం మేరకు భారీగా పెరిగిపోవడంవల్ల టోకు ధరల ఆధారిత ద్రవ్యోల్బణం విపరీతంగా పెరిగిపోయింది. సెప్టెంబరునెలలో కూరగాయల ద్రవ్యోల్బణం 48.73 శాతంగా మాత్రమే ఉండేది. అక్టోబరునెల ద్రవ్యోల్బణంలో బంగాళదుంపల ధరలు వాటా భారీఎత్తున 78.73 శాతంగా ఉండగా, ఉల్లిపాయల ధరల వాటా 39.25 శాతంగా ఉండటం కూడా ప్రధాన కారణం. ఇంధనం, విద్యుత్ కేటగిరీలో గలనెలలో 5.79 శాతం మేరకు ప్రతిద్రవ్యోల్బణం సంభవించింది. ఈ రెంటి ప్రతిద్రవ్యోల్బణం అంతకుముందు సెప్టెంబరునెలలో 4.05 శాతంగా నమోదైంది. ఇక తయారీరంగ వస్తువులకు సంబంధించిన ద్రవ్యోల్బణం అక్టోబరులో 1.50 శాతంగా ఉండగా, అంతకుముందునెలలో ఇదే ద్రవ్యోల్బణం ఒకశాతంగా మాత్రమే నమోదైంది. ఈ ఏడాది జూన్‌నెలలో టోకు ధరల సూచీ ఆధారిత ద్రవ్యోల్బణం క్రిందటినెల అంటే అక్టోబరుకంటే భారీగా 3.43 శాతంగా నమోదైంది. ఆహార వస్తువుల ధరలు, ఆహార ఉత్పత్తుల తయారీ ధరలు విపరీతంగా పెరడంవల్ల అక్టోబరులో ఈ అసాధారణ పరిస్థితి వచ్చింది. అదేవిధంగా తయారీరంగంలో యంత్రాలు, యంత్ర పరికరాల ఉత్పత్తులు, మోటారు వాహనాలు, ట్రైలర్స్, సెమీ ట్రైలర్స్ వంటి ఉత్పత్తుల ధరలు కూడా పెరిగాయని వాణిజ్య పరిశ్రమల మంత్రిత్వశాఖ ఒక ప్రకటనలో తెలియజేసింది. కాగా బార్క్‌లేస్ రీజినల్ ఎకనామిస్ట్ శ్రేయా సూఢాని ఈ ద్రవ్యోల్బణం పెరుగుదలపై విశ్లేషణ చేస్తూ, ఉల్లిపాయలు వంటి త్వరగా పాడైపోయే ఆహార వస్తువుల ధరలు ప్రత్యేకించి కూరగాయల ధరలు అటు చిల్లరవర్తకంలోనూ, ఇటు టోకు వర్తకంలోనూ కూడా అక్టోబరునెలలో విపరీతంగా పెరిగిపోయాయని, తయారీ ఉత్పత్తుల ధరలు ఓ మోస్తరుగా పెరిగాయని అన్నారు. కూరగాయల ధరలు అక్టోబరునెలలో ఊహించినదానికంటే చాలా ఎక్కువగా పెరిగాయన్నారు. ఐసిఆర్ఎ సీనియర్ ఎకనామిస్ట్ రాహుల్ అగర్వాల్ మాట్లాడుతూ, ఆహారవస్తువుల ధరలు, కూరగాయల ధరలు విపరీతంగా పెరగడంవల్లనే టోకు ధరల ఆధారిత ద్రవ్యోల్బణం ఈ ఏడాది సెప్టెంబరు–అక్టోబరు నెలలలో 63 బేసిస్ పాయింట్లు పెరిగిందన్నారు. ఏటేటా ద్రవ్యోల్బణంలో మార్పులను పరిశీలించినట్లయితే ఈ అక్టోబరునెలలో 0.3 శాతం మేరకు టోకు ధరల సూచీ ఆధారిత ద్రవ్యోల్బణం పెరిగిందన్నారు.

కూరగాయల ధరలు భారీగా పెరగడంవల్ల రిటైల్ ద్రవ్యోల్బణం కూడా గతనెలలో పెరిగింది. గడచిన 14 నెలల్లో ఎన్నడూలేనంత గరిష్ఠస్థాయికి రిటైల్ ద్రవ్యోల్బణం పెరగడం గమనార్హం. 2024 అక్టోబరునెలలో ఆహార ద్రవ్యోల్బణం విపరీతంగా పెరగడానికి కారణం కూరగాయల ద్రవ్యోల్బణంవల్లనేనని, పండ్లు, నూనెలు, ఇతర కొవ్వు పదార్థాల ధరల పెరుగుదలే కారణమని జాతీయ గణాంకాల కార్యాలయం (ఎన్ఎస్ఓ) తెలియజేసింది.

వచ్చే ఆరేళ్ళలో ఏటా ఒక ట్రిలియన్ డాలర్లు కావాలి

కాప్–29 నేపథ్యంలో స్వతంత్ర నివేదిక

న్యూఢిల్లీ : వాతావరణ సమస్యలు పరిష్కరించడానికి రాబోయే ఆరు సంవత్సరాలలో ప్రతి ఏడాదీ ఒక ట్రిలియన్ డాలర్లు వంతున పోగుజేసి అభివృద్ధి చెందుతున్న దేశాలకు ఇవ్వాలి. అజర్‌బైజాన్‌లోని బాకులో కాప్–29 సదస్సులో చర్చలు జరుగుతున్న తరుణంలో ఒక స్వతంత్ర సంస్థ అధ్యయన నివేదికను విడుదల చేసింది. ఈ నివేదిక ప్రకారం 2030 నాటికి ప్రతి సంవత్సరం ఒక ట్రిలియన్ డాలర్లు వంతున పోగుజెయ్యాల్సి ఉంటుంది. ఇలా చేస్తేనే పారిస్ ఒడంబడిక ప్రకారం ఆనాటి లక్ష్యాలను చేరుకోవడం సాధ్యం అవుతుంది. అత్యున్నతస్థాయి నిపుణుల బృందం ఈ మేరకు గురువారంనాడు ఒక స్వతంత్ర నివేదికను విడుదల చేసింది. ప్రభుత్వ పైవేటు వర్గాల ద్వారా ఈ నిధులను సేకరించాల్సి ఉంటుందని వాతావరణ ఆర్థిక పెట్టుబడుల అంతర్జాతీయ నిపుణుల బృందం తన నివేదికలో తెలియజేసింది. వాతావరణ మార్పుల సమస్య పరిష్కరించడానికి ధనిక దేశాల ద్వారా తక్షణం ట్రిలియన్ల డాలర్లు సేకరించాల్సిన అవసరం ఉందని జర్మనీ, కెనడా, ఫ్రాన్స్, నెదర్లాండ్స్ వంటి సంపన్నదేశాలు అంగీకరించిన నేపథ్యంలో ఈ స్వతంత్ర నివేదిక విడుదలైంది. కాప్–29 సదస్సులో తాజాగా అభివృద్ధి చెందుతున్న, పేద దేశాలకు వాతావరణ సమస్యల పరిష్కారానికి నిధుల సమీకరణపైనే ప్రధానంగా చర్చలు జరగాల్సి ఉంది. ఒకవేళ 2030 నాటికి పైన పేర్కొన్న నిర్ణీత లక్ష్యం మేరకు నిధులను సమీకరించలేకపోతే వాతావరణ సమస్యల ఒత్తిడి అనూహ్యంగా పెరిగిపోతుందని కూడా అధ్యయనం హెచ్చరించింది. ఆ తర్వాత వాతావరణ సమస్యలను పరిష్కరించి పరిస్థితులను సాధారణీకరించే విషయం అత్యంత ఖరీదైన వ్యవహారంగా మారిపోతుందని కూడా హెచ్చరించింది. ఇప్పుడే లక్ష్య నిర్దేశానికి ఆచరణ జరగాలని, లేకపోతే అతి తక్కువ సమయంలో ఆదరాబాదరాగా చర్యలు చేపట్టాల్సివస్తుందని హెచ్చరించింది. గ్లోబల్ ఎంగేజ్‌మెంట్ డైరెక్టర్, వాతావరణ కార్యకర్త హర్జీత్ సింగ్ దీనిపై మాట్లాడుతూ, శిలాజ ఇంధన వనరులను తగ్గించాలని, అందుకు సంబంధించిన ఒప్పందం చేసేందుకు చొరవ చూపించాలన్నారు. ఒకవేళ హెచ్చరికలు పట్టించుకోకుండా వదిలేస్తే, వాతావరణ సమస్యల పరిష్కారం పెను సవాలుగా మారుతుందని, అతి ఖరీదైన విషయంగా మారుతుందని అన్నారు. ఈ కార్యక్రమాన్ని చాలాస్థిరంగా నిలకడగా కొనసాగించాలన్నారు.ఐతే కాప్–29 సదస్సు అధికారికంగా ఈ సమస్య గురించి వ్యాఖ్యానాలు చేయలేదు. వాతావరణ ప్రమాదాలను అరికట్టేందుకు కార్యాచరణ చేపట్టాలంటే 2030 నాటికి 6.3 ట్రిలియన్లు లేదా 6.7 ట్రిలియన్ డాలర్లు అవసరం అవుతాయని నివేదిక వెల్లడించింది. కొత్తగా రూపుదిద్దుకుంటున్న మార్కెట్లవల్ల వాతావరణ సమస్యలు రాకుండా చూడాలంటే చైనాను మినహాయిస్తే, వెలుపల క్లీన్ ఎనర్జీకి 1.6 ట్రిలియన్లు, వాతావరణ సమస్యకు 0.25 ట్రిలియన్లు నష్టాలు, డ్యామేజీల నియంత్రణకు 0.25 ట్రిలియన్లు, స్థిరమైన వ్యవసాయానికి 0.3 ట్రిలియన్లు అవసరం అవుతాయని నివేదిక పేర్కొంది.

మేఘాలయలో హెచ్ఎస్ఎల్‌సిపై ఐదేళ్ళ నిషేధం

న్యూఢిల్లీ : మేఘాలయా కేంద్రంగా పనిచేస్తున్న తిరుగుబాటు సంస్థ హైన్యూట్రెప్ నేషనల్ లిబరేషన్ కౌన్సిల్ (హెచ్ఎన్ఎల్సి)పై కేంద్ర ప్రభుత్వం గురువారం నాడు ఐదేళ్ళ పాటు నిషేధం విధించింది. భారత సార్వభౌమత్వానికి, సమగ్రతకు భంగం కలిగించే హింసాత్మక ఘటనల్లో భాగస్వామి అయిందుకు ఈ చర్య తీసుకుంది. ఈ మేరకు కేంద్ర హోం మంత్రిత్వ శాఖ నోటిఫికేషన్‌ను విడుదల చేసింది. మేఘాలయాలో ఖాసి, జైంతియా జాతుల అధికంగా ఉండే ప్రాంతాలను విడదీయాలనే లక్ష్యంతో హెచ్ఎన్ఎల్సి పని చేస్తుందని అందులో పేర్కొన్నారు. అలాగే పౌరులను బెదరించి నిధులు వసూలు చేస్తుందని కూడా వెల్లడించారు. ఈశాన్య ప్రాంతంలోని వేర్పాటువాద సంస్థలతో సంబంధాలు కొనసాగిస్తుందని, 2019 నవంబర్ నుంచి 2024 జూన్ వరకు మేఘాలయాలో బాంబు పేలుళ్ళ సహా 48 క్రిమినల్ కేసులలో భాగస్వామిగా ఉన్నదని, ఇప్పటి వరకు ఆ సంస్థకు చెందిన 73 మందిని భద్రతా దళాలు అరెస్ట్ చేసినట్లు వివరించింది.హెచ్ఎన్ఎల్సితో పాటు, అనుబంధ సంస్థలు, విభాగాలపై కూడా కూడా ఉపా, 1967 కింద ఐదేళ్ళు నిషేధం విధిస్తున్నట్లు నోటిఫికేషన్‌లో తెలియజేశారు.

'లాటరీకింగ్' ఆస్తులపై 'ఇడి దాడులు..షురూ'

చెన్నై (తమిళనాడు) : చెన్నైకు చెందిన 'లాటరీ కింగ్ ' శాంటియాగో మార్టిన్ ఆస్తులపై వివిధ రాష్ట్రాలలో ఎన్‌ఫోర్స్‌మెంట్ డైరెక్టరేట్ (ఇడి) గురువారం తాజా దాడులు నిర్వహించింది. 2019–2024 మధ్య కాలంలో రూ.1300 కోట్ల విలువైన ఎలక్టోరల్ బాండ్లను కొనుగోలుచేసి రాజకీయ పార్టీలకు విరాళంగా ఇచ్చిన ఏకైక అతిపెద్ద డోనర్ గా ఆయన వార్తలలో కెక్కారని, ఈ మనీలాండరింగ్ కేసు విచారణలో భాగంగా ఇడి తాజా దాడుల ను నిర్వహిస్తున్నదని అధికార వర్గాలు తెలియజేశాయి. గతానికి సంబంధించి శాంటియన్ మార్టిగోపై ఉన్నటువంటి ప్రాథమిక ఎఫ్ఐఆర్‌లు అన్నింటినీ మూసివేయాలని తమిళనాడు పోలీసులు దిగువ కోర్టును అభ్యర్థించగా కోర్టు పోలీసుల అభ్యర్థనను అంగీకరించింది. అయితే తాజాగా మద్రాస్ హైకోర్ట్ శాంటియాగో మార్టిన్‌పై కేసుల విచారణకు ఇడిని అనుమతించిన నేపథ్యంలో ఈ దాడులు ప్రారంభమయ్యాయి. శాంటియాగో మార్టిన్ అల్లుడు ఆధవ్ అర్జున్ మరియు తమిళనాడు రాష్ట్రంలోని చెన్నై, కోయంబత్తూర్‌లలో, హరాయనాలోని ఫరీదాబాద్, పంజాబ్‌లోని లూధియానా, పశ్చిమబెంగాల్‌లోని కోల్‌కతాలలో ఉన్నటువంటి ఆయన అనుచరులకు సంబంధించి దాదాపు 20 ప్రదేశాలలోని ఆయన వ్యాపార సామ్రాజ్యంపై దాడులు నిర్వహించినట్లు అధికారవర్గాల తెలియజేశాయి. ఇప్పటివరకూ శాంటియాగో మార్టిన్‌కు సంబంధించి ఆగిపోయిన పోలీస్ ఎఫ్ఐఆర్‌ల అభియోగాలు అన్నింటిపై ఎన్‌ఫోర్స్‌మెంట్ డైరెక్టరేట్ తాజాగా చర్యలు ప్రారంభించింది. ఈ నేపథ్యంలో శాంటియాగోమార్టిన్ లాటరీ వ్యాపార నెట్‌వర్క్‌కు సంబంధించిన లాటరీ అక్రమ విక్రయాలు, మోసం పై ఇడి తన తాజా దర్యాప్తు మొదలైంది. గురువారం ఉదయం ఇడి అతడికి సంబంధించి చెన్నై సహా పలు ప్రాంతాలలో ఉన్నటువంటి శాంటియాగో మార్టిన్ ఆస్తులపై దాడులు చేపట్టింది. సిక్కిం ప్రభుత్వానికి రూ.900 కోట్ల నష్టం తీసుకువచ్చిన కేసులో గత ఏడాది చేపట్టిన దాడులలో దాదాపు రూ.450 కోట్ల మేరకు ఆస్తులను అటాచ్ చేసింది.

మోదీజీ.. రాజ్యాంగాన్ని చదివారా?

నందూర్బర్ : రాజ్యాంగం 'ఎర్రబుక్'కు ప్రధాని నరేంద్రమోడీ ఖాళీ పుస్తకమని భావిస్తున్నారని, దీన్ని బట్టి చూస్తే ఆయన అసలు రాజ్యాంగాన్నే చదవనట్లుగా కనిపిస్తోందని ప్రతిపక్షనేత రాహుల్ గాంధీ విమర్శించారు. గురువారం మహారాష్ట్ర నందూర్బర్‌లో నిర్వహించిన ఎన్నికల ర్యాలీలో పాల్గొని ప్రసంగించారు. మన రాజ్యాంగం భారత ఆత్మ, జాతిరత్నాలైన బిర్సాముండా, డాక్టర్ బిఆర్ అంబేద్కర్, మహాత్మాగాంధీ సిద్ధాంతాలతో కూడుకున్నదని చెప్పారు. రాజ్యాంగ పుస్తకం రంగు ఎర్రగా ఉండడాన్ని బిజెపి వ్యతిరేకిస్తుందని, అయితే ఎర్రుపా, నీలమా అనేది తాము పట్టించుకోమని చెప్పారు. తాము రాజ్యాంగాన్ని రక్షించడానికి కట్టుబడి ఉన్నామని, దాని కోసం ప్రాణ త్యాగం చేయడానికైనా సిద్ధమేనన్నారు. 'మోదీజీ రాజ్యాంగ పుస్తకం ఖాళీది కాదని, అది దేశ విజ్ఞానం, ఆత్మతో కూడుతున్నది' అని రాహుల్ పేర్కొన్నారు. దానిని ఖాళీ పుస్తకంగా భావిస్తే, మన జాతిరత్నాలను అవమానించినట్లేనన్నారు. నిర్ణయాలు తీసుకునే విషయంలో తాము దళితులు, ఆదివాసీలు, ఇతర వెనుకబడిన వారిని ప్రతినిధులుగా చేయాలని భావిస్తున్నామన్నారు. కాగా, రాహుల్ ప్రదర్శిస్తున్న రెడ్‌బుక్‌ను బిజెపి నేతలు 'అర్బన్ నక్సలిజం'తో పోస్తున్నారు. దీనిపై రాహుల్ స్పందిస్తూ ప్రధాని మోడీ, బిజెపి నేతలు చేస్తున్న వ్యాఖ్యలు మన జాతిరత్నాలను అవమానపర్చేలా ఉన్నాయన్నారు. ఆదివాసీలకు బదులుగా వనవాసీ అని పిలుస్తూ గిరిజనులను బిజెపి, ఆర్ఎస్ఎస్ అవమానపరుస్తున్నాయని రాహుల్ విమర్శించారు. దేశానికి తొలి యజమానులు ఆదివాసీలేనని, జల్, జంగిల్, జమీన్‌పై తొలి హక్కులు కూడా వారివేనన్నారు. అయితే ఎలాంటి హక్కులు లేకుండా ఆదివాసీలు అడవికే పరిమితం కావాలని బిజెపి భావిస్తోందని మండిపడ్డారు. గిరిజనుల హక్కుల కోసం బిర్సా ముండా పోరాటం చేశారని, ప్రాణాలు కూడా అర్పించారని చెప్పారు. మహావికాస్ అఘాడీ (ఎంవిఎ) ఎన్నికల మేనిఫెస్టోపై స్పందిస్తూ నెలకు రూ. 3 వేల సహాయం, ఉచిత బస్సు ప్రయాణం, రూ. 3 లక్షల రుణమాఫీ, నిరుద్యోగ యువతకు నెలకు రూ. 4వేల సహాయం వంటి వాటితో మహిళలు, రైతులు, యవత ఆర్థికంగా బలోపేతమవుతారన్నారు. కులగణనపై కూడా మాట్లాడుతూ దీని వల్ల మహారాష్ట్రలో ఆదివాసీలు, దళితులు, ఇతర వెనుకబడిన తరగతలు వారికి దోహదపడుతుందని చెప్పారు.

మహారాష్ట్ర ఎన్నికల తరువాత యోగి సిఎం కుర్చీ ?: అఖిలేశ్

ప్రయాగ్‌రాజ్ : ఉత్తర్ ప్రదేశ్ ఉప ఎన్నికల్లో బిజెపికి ఓటమి ఎదుర్కోక తప్పదని ఎస్‌పి అధ్యక్షుడు అఖిలేశ్ యాదవ్ అన్నారు. వారి ఆలోచనలు నెగెటివ్ (వ్యతిరేకం)గా ఉంటాయని, ఎన్‌డిఎ కూడా ఎన్ అంటే నెగెటివ్‌తో ప్రారంభమవుతుందని ఎద్దేవా చేశారు. ఆలోచనలు, మాటల ద్వారా 'యోగి' అవుతారే తప్ప ధరించే దుస్తుల ద్వారా కాదని పరోక్షంగా ఉత్తర్‌ప్రదేశ్ సిఎం యోగి ఆదిత్యనాథ్‌ను విమర్శించారు. ఫూల్‌పూర్ ఉప ఎన్నికల్లో ఎస్‌పి అభ్యర్థి ముస్తాఫా సిద్ధిఖీ తరుపున ఆయన గురువారం ప్రచారం చేశారు. యుపి ప్రభుత్వం పోబోతుందని ప్రజలకు తెలుసునని, మహారాష్ట్ర ఎన్నికలతో సంబంధం లేకుండా ఆదిత్యనాథ్‌ను కుర్చీ నుంచి దింపేస్తారని అఖిలేశ్ వ్యాఖ్యానించారు. ఆదిత్యనాథ్‌కు బిజెపి కేంద్ర నాయకత్వం మధ్య కోపతాపాలు సాగుతున్నాయని ఆయన అన్నారు. ప్రజాస్వామ్యం, రాజ్యాంగం ప్రమాదంలో ఉన్నాయని, వాటిని రక్షించే ఏకైక మార్గం బిజెపి ప్రభుత్వాన్ని లక్నో, ఢిల్లీ నుంచి తొలగించడమేనని అన్నారు.

మణిపూర్‌లోని ఆరు పోలీస్‌స్టేషన్ల పరిధిలో

మరోసారి 'ఆఫ్‌స్పా' విధింపు

న్యూఢిల్లీ : మణిపూర్‌లో కేంద్ర ప్రభుత్వం వివాదాస్పద సాయుధ బలగాల (ప్రత్యేక హక్కుల) చట్టం (ఆఫ్‌స్పా)ను తిరిగి విధించింది. హింసాత్మక ఘటనలు చోటు చేసుకున్న జిరిబామ్ పరిధిలోని ఆరు పోలీస్ స్టేషన్‌ల పరిధిలో ఆఫ్‌స్పాను అమల్లోకి తీసుకువచ్చినట్లు కేంద్ర హోం మంత్రిత్వ శాఖ గురువారం నోటిఫికేషన్‌ను విడుదల చేసింది. ఆఫ్‌స్పా విధించిన ప్రాంతాలలో సాయుధ బలగాలకు విస్తృతాధికారాలు దఖలు అవుతాయి. ఎవరిపైనా వెతకేందుకు , అరెస్టు చేసేందుకు, శాంతిభద్రతల పేరుతో కాల్పులకు సైతం దిగేందుకు అధికారం లభిస్తుంది. కొనసాగుతున్న జాతుల సంఘర్షణ నేపథ్యంలో ఆఫ్‌స్పాను విధించినట్లు కేంద్ర హోం మంత్రిత్వ శాఖ నోటిఫికేషన్‌లో పేర్కొన్నారు. ఇంపాల్‌లోని సెక్మాయి, లామ్సాంగ్, ఇంపాల్ తూర్పు జిల్లాలోని లామ్లా యి, జిరిబామ్ జిల్లాలోని జిరిబామ్, కంగ్‌పోక్పీలోని లీమఖాంగ్, బిష్ణుపూర్క్ లోని మొయిరాంగ్ పోలీస్ స్టేషన్‌లలో ఈ చట్టాన్నిఅమల్లోకి తీసుకువచ్చారు. అక్టోబర్ 1న మణిపూర్ ప్రభుత్వం ఈ ఆరు జిల్లాలు సహా 19 పోలీసు స్టేషన్‌లు మినహా రాష్ట్రమంతా ఆఫ్‌స్పా ను విధించింది.

ఆఫ్‌స్పాను సంపూర్ణంగా ఉపసంహరించుకోవాలని కోరుతూ ఈశాన్య భారతదేశం, జమ్మూ కశ్మీర్‌లో పెద్ద ఎత్తున నిరసనలు జరిగాయి. ఈ చట్టానికి వ్యతిరేకంగా మణిపూర్ ఉద్యమకారిణి ఇరోమ్ చాను షర్మిల 2016 ఆగస్టు 9 వరకు 16 ఏళ్ళ పాటు నిరాహార దీక్ష చేశారు.

శివాజీని నిర్లక్ష్యం చేస్తున్న మహాయుతి, కేంద్రం

న్యూఢిల్లీ : మహారాష్ట్రలోని మహాయుతి ప్రభుత్వం, కేంద్ర ప్రభుత్వం ఎందుకు ఛత్రపతి శివాజి మహరాజ్‌ను ఎందుకు నిర్లక్ష్యం చేస్తున్నాయని కాంగ్రెస్ ప్రశ్నించింది. ఏడేళ్ళ క్రితం ముంబాయి సమీపంలోని అరేబియా సముత్రంలో 696 అడుగుల శివాజి మహారాజ్ విగ్రహానికి ప్రధాని శంకుస్థాపన చేశారని, అక్కడ ఖాళీగానే ఉందని ఎఐసిసి ప్రధాన కార్యదర్శి జైరామ్ రమేశ్ 'ఎక్స్'లో విమర్శించారు. జూలై 4న మహారాష్ట్రలో ఘోర పరాజయం తరువాత పార్లమెంటు హౌజ్‌లో కూడా శివాజిమహారాజ్ విగ్రహాన్ని ప్రముఖ స్థానం నుంచి తొలగించి బైట పెట్టారని ఆరోపించారు. మహాయుతి ప్రభుత్వం లూటీ చేసేందుకు చివరకు శివాజి విగ్రహాన్ని కూడా విడిచిపెట్టలేదని, సింధుదుర్గ్ లోని రాజ్‌కోట్ కోటో శివాజీ 35 అడుగుల శివాజీ విగ్రహం ప్రధాని ప్రారంభించిన ఏడాదిలోపే కూలిపోయిందన్నారు.

గోవాలో ఉద్యోగాల కుంభకోణంపై 'సిట్' దర్యాప్తు

విలేకరుల సమావేశంలో జిపిసిసి చీఫ్ అమిత్ పట్కర్ డిమాండ్

ఉద్యోగాలు అమ్ముకున్న కేసులో అరెస్ట్ అయినోళ్లంతా బిజెపి కార్యకర్తలేనని ఆరోపణ

పనాజీ : గోవా రాష్ట్రంలో అధికార బిజెపి ప్రభుత్వం ఉద్యోగాలను అమ్ముకుంటోందని ప్రతిపక్ష కాంగ్రెస్ పార్టీ ఆరోపించింది. డబ్బులకు ఉద్యోగాలు అమ్ముకోవడంపై ప్రత్యేక దర్యాప్తు బృందాన్ని(సిట్) ఏర్పాటు చేయాలని డిమాండ్ చేసింది. గురువారం నాడు ఇక్కడ ఏర్పాటు చేసిన విలేకరుల సమావేశంలో గోవా ప్రదేశ్ కాంగ్రెస్ కమిటీ అధ్యక్షులు అమిత్ పట్కర్ మాట్లాడుతూ ఈ అవకతవకల ఆరోపణలు ఎదుర్కొంటున్న వారికి ఏదో ఒక రకంగా భారతీయ జనతా పార్టీ (బిజెపి)తో సంబంధాలు ఉన్నాయని తెలిపారు. డబ్బుకు ఉద్యోగాలు అమ్ముకున్న కుంభకోణంపై రాష్ట్రవ్యాప్తంగా వివిధ కేసులకు సంబంధించి దాదాపు 18మంది వ్యక్తులు అరెస్ట్ అయ్యారని అమిత్ వివరించారు. ప్రభుత్వ ఉద్యోగాలు కల్పిస్తామని కొంతమందిని మభ్యపెట్టి నిందితులు డబ్బు తీసుకున్నారని ఆరోపించారు. ఇటీవలనే కాకుండా గతంలో కూడా ఈ విషయంపై గోవా డైరెక్టర్ జనరల్ ఆఫ్ పోలీస్ (డిజిపి) అల్కో కుమార్‌కు కాంగ్రెస్ పార్టీ వినతిపత్రాలు అందజేసిందని, దీనిపై ప్రత్యేక దర్యాప్తు బృందాన్ని ఏర్పాటు చేయాలని కూడా డిమాండ్‌పై సిట్ కూడా ఏర్పాటు చేయడం జరిగిందని ఆయన పేర్కొన్నారు.ఈ సంబంధిత కుంభకోణంపై కేసులు విచారణ చేపట్టేందుకు బాంబే హైకోర్టు ప్రత్యేక ధర్మాసనం కూడా ఏర్పాటైందని వెల్లడించారు. 'ఈ కుంభకోణం వెలుగుచూసిన తర్వాత బిజెపి ప్రభుత్వం తన 12సంవత్సరాల పదవీ కాలంలోడబ్బు కోసం ఉద్యోగాలు అమ్ముకుంటుందనే విషయం స్పష్టమైంది' అని అమిత్ పట్కర్ ఆరోపించారు. ఒకవేళ ప్రభుత్వం సిట్‌ను ఏర్పాటు చేయడంలో వైఫల్యం చెందితే, కాంగ్రెస్ పార్టీ తన ఉద్యమాన్ని ఉధృతం చేస్తుందని, ప్రతీ ఇంటి ముంగిటికీ ఉద్యమాన్ని తీసుకువెళుతుందని ఆయన హెచ్చరించారు. నిరుద్యోగం విషయంలో గోవా రాష్ట్రం అగ్రస్థానంలో ఉందని ఆయన చెప్పారు. బిజెపి పరిపాలనలో సాంప్రదాయంగా వస్తున్న వ్యాపారాలు నాశనం అయ్యాయని అమిత్ ఆవేదన వ్యక్తం చేశారు. ఈ విలేకరుల సమావేశానికి హాజరైన ప్రతిపక్ష నాయకుడు యురి అలేమావో మాట్లాడుతూ గోవా రాష్ట్రంలో ఎవరైనా పోలీస్ డిపార్ట్‌మెంట్‌ను ఏ విధంగా విశ్వసిస్తారని యురి ప్రశ్నించారు. ఒకపక్క ఉద్యోగాలను లక్షల రూపాయలకు అమ్ముకుంటుంటే అధికారపార్టీ ఎమ్మెల్యేలు తమ సొంత ప్రభుత్వానికి క్లీన్ చిట్ ఇవ్వడంలో బిజీగా ఉన్నదని యురి అలెమావో ఆరోపించారు. ఈ విషయంలో ముఖ్యమంత్రి ప్రమోద్ సావంత్ తనపై ఆరోపణలను నిరూపించుకోవాలని, వీటన్నింటితో సంబంధాలు కలిగి ఉన్న విషయంలో సమాధానం ఇవ్వాలని డిమాండ్ చేశారు. గోవాలో 2019తర్వాత జరిగిన ఉద్యోగాల రిక్రూట్‌మెంట్‌పై ఒక శ్వేత పత్రం విడుదల చేయాలని బుధవారం కాంగ్రెస్ పార్టీ డిమాండ్ చేసింది. మంగళవారం నాడు గోవాలో పొండా పోలీసులు ప్రభుత్వం ఉద్యోగాలు ఇప్పిస్తామని కొంత మంది అమాయక ప్రజలను మాయమాటలతో నమ్మించి మోసం చేసిన కాషాయపార్టీకి చెందిన మహిళా కార్యకర్త శ్రుతి ప్రభుగావోంకర్‌ను అరెస్ట్ చేసిన విషయం తెలిసిందే. డబ్బు ఇస్తే ప్రభుత్వ ఉద్యోగాలు ఇప్పిస్తామనే కుంభకోణం గోవా రాష్ట్రంలో వెలుగుచూసిన తర్వాత లంచాలు తీసుకుంటున్నారన్న ఆరోపణలపై ఆరుగురు వ్యక్తులను పోలీసులు అరెస్ట్ చేశారు. ఈ నేపథ్యంలో ముఖ్యమంత్రి సావంత్ మాట్లాడుతూ ఈ కేసుకు సంబంధించి మోసగించబడిన ప్రజలు ముందుకు వచ్చి ఫిర్యాదులు చేయాలని కోరారు. బుధవారం దీనిపై స్పందించిన కాంగ్రెస్ పార్టీ నాయకుడు అలోక్‌శర్మ మాట్లాడుతూ మా ఆరోపణ కేవలం ఈ ఒక్క సంఘటనకు సంబంధించింది మాత్రమే కాదని 2019సంవత్సరం తర్వాత నుంచి జరిగిన ఉద్యోగాల నియామక ప్రక్రియకు సంబంధించి తాము మాట్లాడుతున్నామని స్పష్టం చేశారు. సరైన పద్ధతి అంటూ లేకుండా ఉద్యోగాల నియామక ప్రక్రియలో కుంభకోణం చోటుచేసుకుందని, మధ్యప్రదేశ్‌లో జరిగిన 'వ్యాపం' కుంభకోణం తరహాలోనే గోవా ఉద్యోగాల కుంభకోణం కూడా చోటుచేసుకున్నదని ఆరోపించారు. గోవా కుంభకోణంలో అరెస్ట్ అయిన వారు ఎవరైతే ఉన్నారో వారందరూ బిజెపి నాయకులే అన్న విషయం వారి ఫోటోలు చూస్తే చాలు అర్థమవుతుందని అన్నారు. గోవాలో 'వ్యాపం2' కుంభకోణం చోటుచేసుకున్నవిషయాన్ని గమనించిన బిజెపి ఈ విషయాన్ని సర్దిచెప్పే ప్రయత్నం చేస్తోందని కాంగ్రెస్ పార్టీ నాయకుడు అలోక్ శర్మ మండిపడ్డారు.

యెడ్యూరప్ప హయాంలో కొవిడ్ అక్రమాలపై సిట్

బెంగళూరు : గత ప్రభుత్వం కొవిడ్ నిర్వహణలో పాల్పడిన అక్రమాలపై విచారణ జరిపేందుకు ప్రత్యేక దర్యాప్తు బృందం(సిట్)ను ఏర్పాటు చేయాలని కర్నాటక క్యాబినెట్ నిర్ణయించింది. జస్టిస్ జాన్ మైఖేల్ డి'కన్హా కమిషన్ మధ్యంతర నివేదిక ఆధారంగా ఈ నిర్ణయం తీసుకుంది. క్యాబినెట్ సమావేశం అనంతరం న్యాయ, పార్లమెంటరీ వ్యవహారాల మంత్రి హెచ్.కె.పాటిల్ మీడియాతో మాట్లాడుతూ కన్హా కమిషన్ మధ్యంతర నివేదికను జాగ్రత్తగా పరిశీలించిన తరువాత మరింత లోతుగా విచారణ జరిపి, చర్యలు తీసుకునేందుకు క్యాబినెట్ సిట్‌ను ఏర్పాటుకు పచ్చ జెండా ఊపిందన్నారు. ఐజిపి స్థాయి పోలీసు అధికారి సిట్‌కు నేతృత్వం వహిస్తారని తెలిపారు. సిట్ కేవలం అక్రమాలపై దర్యాప్తు మాత్రమే చేస్తుందని, నగదును రికవరీ చేయదని స్పష్టం చేశారు. రికవరీ చేసే పని రెవెన్యూశాఖకు సంబంధించిన ప్రత్యేక ఏజెన్సీ చేపడుతుందన్నారు. కొవిడ్ సమయంలో పెద్ద ఎత్తున అవినీతి జరిగిందని పాటిల్ తెలిపారు.

తెలుగు జాతీయ దినపత్రిక
ప్రజాపక్షం
PRAJAPAKSHAM
శుక్రవారం, నవంబరు 15

లగచర్లపై సిగపట్లు

వికారాబాద్ జిల్లా కొడంగల్ నియోజకవర్గం, దుద్యాలమండలంలోని లగచర్ల గ్రామంలో సోమవారంనాడు జిల్లా కలెక్టర్ తదితర అధికారులపై రైతులని చెప్పబడుతున్న గ్రామస్థులు జరిపిన దాడి, కార్ల ధ్వంసం ఘటన రాజకీయ ప్రకంపనలు సృష్టిస్తున్నది. అది ముఖ్యమంత్రి రేవంత్‌రెడ్డి నియోజకవర్గం అయినందున అందరి దృష్టిని ఆకర్షించింది. చర్చనీయాంశమైంది. ఆ ఘటన తీవ్రమైన ఖండనకు అర్హమైంది. ఇటువంటి దౌర్జన్యకాండ ఎక్కడ జరిగినా ఖండనార్హం, నేరస్థులు శిక్షలకు పాత్రులు. ఫార్మా కంపెనీల ఏర్పాటు నిమిత్తం భూసేకరణ అవసరమైనందున బాధితులయ్యే రైతుల అభిప్రాయం తెలుసుకుని ప్రభుత్వానికి నివేదించే నిమిత్తం కలెక్టర్ మరికొందరు అధికారులతో కలిసి గ్రామానికి వచ్చారు. ఇది ముందుగా నిర్ణయించి, ప్రకటించిన కార్యక్రమం. వారేమీ బలవంతంగా భూములు లాక్కోవటానికి వెళ్లలేదు. ఏ ప్రాజెక్టుకైనా రైతులనుండి భూసేకరణ సందర్భంలో 'ప్రజాభిప్రాయ సేకరణ' చట్టబద్ధ లాంఛనం. భూములు కోల్పోయే రైతులు తమ జీవనాధారమైన పంట భూమి ఇవ్వబోమని ఆవేశపూరితంగా తమ అభిప్రాయాలు వ్యక్తం చేయటం సర్వసాధారణం. కాని ఆలస్యంగా వెలుగులోకి వచ్చిన సమాచారం ప్రకారం లగచర్లలో జరిగిన దాడి ఘటన యాదృచ్ఛికం, ఆకస్మికం కాదని, అంతా పథకం ప్రకారమే జరిగిందని వెల్లడవుతున్నది. గ్రామసభ నిర్వహించేందుకు నిర్దేశించిన ప్రదేశానికి కలెక్టర్ ప్రతీక్ జైన్, ఇతర అధికారులు వచ్చారు. బిఆర్ఎస్ నాయకుడిగా చలామణీ అవుతున్న (బిఆర్ఎస్ స్థానిక నాయకుడేనని బిఆర్ఎస్ వర్కింగ్ ప్రెసిడెంట్ కె.తారకరామారావు బుధవారంనాడు ధృవీకరించారు.) భోగమోని సురేశ్ అనే వ్యక్తి రైతులాగా నెత్తికి ఆకుపచ్చ తలపాగా చుట్టుకుని కలెక్టర్ దగ్గరకు వచ్చి రైతులందరూ సుముఖంగానే ఉన్నారని, వారు గ్రామంలోనే ఉన్నందున తమరు అక్కడికి వస్తే పని అవుతుందని నచ్చజెప్పాడని చెప్పబడుతున్నది. పోలీసులు అక్కడికి వెళ్లవద్దని కలెక్టర్‌ను వారించినా, అధికార దర్పంలేని ప్రతీక్ జైన్, మన రైతులే కదా, వారున్న చోటకు మనం వెళదామంటూ, లగచర్ల గ్రామ కూడలిలోకి వెళ్లారట. అధికారులు కార్లు దిగగానే రైతులుగా చెప్పబడుతున్న ఉన్మాదులు అధికారులను చుట్టుముట్టటమేగాక, కర్రలతో, రాళ్లతో దాడి చేశారు. కార్లపై పెద్దపెద్ద రాళ్లు విసిరారు. అధికారులు బ్రతుకుజీవుడా అంటూ కార్లెక్కి వెళ్లిపోయారు. పెద్ద ప్రమాదం తప్పింది.

ఇదంతా ఉద్దేశపూర్వకంగా ముందస్తు పథకం ప్రకారం జరిగిందనేది ఆ ఘటన తీరు వెల్లడిస్తున్నది. సురేశ్ అనే వ్యక్తి పరారీలో ఉండటం ఇందుకు ఊతమిస్తున్నది. వెంటనే రంగంలోకి దిగిన పోలీసులు చాలామందిని అదుపులోకి తీసుకుని విచారించి 21 మందిని అరెస్టు చేశారు. దర్యాప్తు కొనసాగుతోంది. మరో 26మంది కోసం గాలిస్తున్నారు. కొడంగల్ మాజీ ఎమ్మెల్యే పట్నం నరేందర్‌రెడ్డిని బుధవారం ఉదయం హైదరాబాద్‌లో కెబిఆర్ పార్కు వద్ద మార్నింగ్‌వాక్‌లో ఉండగా పోలీసులు అరెస్టు చేశారు. అతని ఫోన్ కాల్ డేటా పరిశీలించగా అతను గత రెండు మాసాల్లో ఎ1 సురేష్‌తో 40 సార్లు మాట్లాడినట్లు బయటపడింది. ప్రాథమిక దర్యాప్తును బట్టి ఈ దాడి వెనుక 'కుట్ర' ఉందని పోలీసులు నిర్ధారణకు వచ్చారు. మూసీ పునరుజ్జీవన ప్రాజెక్టు, హైడ్రా కూల్చివేతలు, జనగణన ఇలా ప్రతి ప్రభుత్వ కార్యక్రమాన్ని తూర్పారపడుతూ, రైతు రుణమాఫీ, రైతు భరోసా, ధాన్యానికి బోనస్ వంటి వాటిపై రోజూ ఆరోపణలు చేస్తూ రైతు బాంధవుల్లాగా సానుభూతి పొందటానికి కెటిఆర్, హరీష్‌రావు అధికంగా శ్రమిస్తున్న తరుణంలో కెటిఆర్‌పై ఫార్ములా ఇ కార్ రేస్ అధికార దుర్వినియోగం ఇతర ఆరోపణలతో అరెస్టు తప్పదన్న వాదోపవాదాలతో కాంగ్రెస్, బిఆర్ఎస్‌ల మధ్య రాజకీయ వాతావరణం వేడెక్కింది. ఆ నేపథ్యంలో జరిగిన లగచర్ల దౌర్జన్యకాండతో తారాజువ్వల్లా మాటలతూటాలు పేలుతున్నాయి. నరేందర్‌రెడ్డి కాల్ డేటాలో కెటిఆర్ ఫోన్ కాల్స్ దృష్ట్యా లగచర్ల ఘటనలో కుట్ర కోణాన్ని పోలీసులు, మంత్రులు గట్టిగా అనుమానిస్తున్నారు. అయితే అపోహలు, అనుమానాలతో రాజకీయ సంవాదాలను పట్టించుకోకుండా పోలీసులు వృత్తినైపుణ్యంతో లోతుగా దర్యాప్తు చేసి సాక్ష్యాధారాలతో కేసును పకడ్బందీగా నడిపి వాస్తవమేమిటో ప్రజలకు తెలియచేయాలి.

అవే చర్చలు.. అవే ప్రతిపాదనలు..

పర్యావరణ మార్పులు చాలా స్పష్టంగా కనిపిస్తున్నాయి. ప్రపంచ వ్యాప్తంగా ఉష్ణోగ్రతలు రికార్డు స్థాయిలో నమోదవుతున్నాయి. కనీసం 180 సంవత్సరాల్లో లేనంతగా అత్యధిక ఉష్ణోగ్రతలు గత రెండేళ్లుగా అల్లాడిస్తున్నాయి. పెరుగుతున్న కాలుష్యం... భవిష్యత్ తరాలకు పొంచి ఉన్న ప్రమాదంపై అంతర్జాతీయ సదస్సులు, సమావేశాలు జరుగుతునే ఉన్నాయి. నిర్ణయాలు తీసుకుంటునే ఉన్నారు. కానీ, అమలవుతున్న దాఖలాలు లేవు. అభివృద్ధి చెందిన... చెందుతున్న దేశాలు కర్బన ఉద్ఘారాలకు కేంద్రాలుగా మారాయి. సదస్సులో ఆ దేశాలే పర్యావరణ పరిరక్షణపై గగ్గోలు పెడతాయి. 'సమస్య పరిష్కారం అందరి సమష్టి బాధ్యత' అంటూ, ఏదో కొత్త విషయాన్ని కనుగొన్నట్టు ఘనంగా ప్రకటిస్తాయి. అభివృద్ధి చెందిన దేశాలు అత్యధిక మొత్తంలో ఆర్థిక సాయాన్ని అందించాలని తీర్మానిస్తాయి. ఆ దేశాలు సైతం అంగీకరిస్తాయి. తిరిగి షరా మామూలే. పరిస్థితి ఎక్కడ వేసిన గొంగళి అక్కడే. బకూ (అజర్‌బైజాన్) వేదికగా జరుగుతున్న కాప్29 సదస్సు ఇందుకు భిన్నంగా ఏమీ జరగడం లేదు. ఈనెల 11న ప్రారంభమైన సదస్సు 22వ తేదీ శుక్రవారం వరకూ జరుగుతున్నది. చర్చలు సాగుతున్నాయి. పర్యావరణాన్ని ఏ విధంగా పరిరక్షించాలి? గ్లోబల్ వార్మింగ్‌ను నియంత్రించాలి? కర్బన ఉద్గారాలకు ఎలా కళ్లెం వేయాలి? అనే ప్రశ్నలకు సమాధానం వెతికే ప్రయత్నంలో ప్రపంచ దేశాల ప్రతినిధులు తలమునకలై ఉన్నారు. అభివృద్ధి చెందిన దేశాలు కీలక పాత్ర పోషించాలని భారత్ మరోసారి సూచించింది. ఇదే సమయంలో విడుదలైన ఎయిర్ క్వాలిటీ ఇండెక్స్ (ఎక్యూఐ)లో లాహోర్ (పాకిస్తాన్)అత్యధిక కాలుష్య నగరంగా మరోసారి అవతరించింది. భారత రాజధాని న్యూఢిల్లీది మూడో స్థానం. టాప్–20 కాలుష్య నగరాల్లో ఏకంగా 13 మన దేశంలోనే ఉన్నాయి. పంజాబ్, హర్యానా రైతులు వ్యవసాయ వ్యర్థాలను కాల్చడం, తద్వారా వాతావరణానికి ముప్పు వాటిల్లడంపై సుప్రీం కోర్టు ఆదేశాలు జారీ చేయాల్సి వచ్చిందంటే పరిస్థితి తీవ్రతను అర్థం చేసుకోవచ్చు. ఈనెల 23వ తేదీలోగా ఈ తతంగానికి తెరదించాలని, లేకపోతే కఠినంగా వ్యవహరించక తప్పదని సుప్రీం కోర్టు హెచ్చరించింది. అయితే, దేశంలో పర్యావరణాన్ని పరిరక్షించే చర్యలు చేపట్టకుండా, అంతర్జాతీయ వేదికలపై కట్టడి గురించి ప్రకటనలు చేయడంలో ఔచిత్యం ఏమిటో కేంద్ర ప్రభుత్వానికే తెలియాలి. అమెరికా అంతరిక్ష పరిశోధన సంస్థ 'నాసా' తాజాగా విడుదల చేసిన ఉపగ్రహ చిత్రంలో గంగాసింధు మైదానంలో కాలుష్యం ప్రమాదకరంగా మారడాన్ని స్పష్టం చేస్తున్నది. తమ దేశ సరిహద్దుల్లోని భారత రాష్ట్రాల్లో వ్యవసాయ వ్యర్థాలను దగ్ధం చేయడం వల్లే లాహోర్ అత్యంత కాలుష్యనగరంగా మారిందని పాకిస్తాన్ చేస్తున్న ఆరోపణల్లో నిజం లేకపోలేదు. లాహోర్ నుంచి ఢిల్లీ వరకూ దుప్పటి మాదిరి పరచుకున్న పొగమంచు 'నాసా' ఉపగ్రహ చిత్రంలో స్పష్టంగా కనిపిస్తున్నది. కారణాలు ఏవైనా, పరిస్థితి ప్రమాదకరమే. గాలి నాణ్యత ప్రమాదకర స్థాయికి క్షీణిస్తూనే ఉన్నందున, మందపాటి విషపూరిత పొగమంచు పొర ఇప్పుడు భారత దేశం, పాకిస్తాన్‌లోని వివిధ ప్రాంతాలను కప్పేసింది. నాసా చిత్రంలో, రెండు దేశాలలో జనసాంద్రత గల గంగాసింధు మైదానంలో కాలుష్యానికి, తద్వారా వివిధ వ్యాధులు... మరణాలకు కారణమవుతున్నది. వ్యవసాయ మంటలు, వాహన ఉద్గారాలు, పారిశ్రామిక కాలుష్యం కలయికతో ఈ సంక్షోభం గతంలో ఎన్నడూలేనంత తీవ్ర స్థాయికి చేరింది. పంజాబ్‌లో వ్యవసాయ వ్యర్థాల దగ్ధం కేసులు 7000లకుపైగా నమోదయ్యాయి. ఈనెల 11వ తేదీ సోమవారం ఒక్క రోజే 418 కేసులు నమోదుకావడం గమనార్హం. కేసులతోపాటు వాయు కాలుష్యం కూడా పెరుగుతున్నది. గాలి నాణ్యత రోజురోజుకూ పడిపోతున్నది. పాకిస్తాన్‌లోని పంజాబ్ ప్రావిన్స్‌లో దట్టమైన పొగమంచు కారణంగా స్కూళ్లకు సెలవులు ప్రకటించారు. బహిరంగ కార్యకలాపాలను అధికారులు నిషేధించారు. కాలుష్య సంబంధిత సమస్యలను అరికట్టడానికి దుకాణాలు, మార్కెట్లు, షాపింగ్ మాల్స్‌ను నిర్ణీత సమయానికంటే ముందుగానే మూసేస్తున్నారు. లాహోర్ కాలుష్య నగరాల్లో పాక్షిక లాక్డౌన్లు కొనసాగుతున్నాయి. కొంత అటూఇటుగా, అదే పరిస్థితి సరిహద్దుకు ఇటువైపు, మన దేశంలోనూ నెలకొంది. పంట వ్యర్థాలను తగలబెట్టడం అనేది గాలి నాణ్యత దారుణంగా పతనం కావడానికి ఒకానొక కారణం మాత్రమే. వాహనాలు వెదజల్లే పొగ, పారిశ్రామిక ఉద్గారాలు కూడా కారణాలే. తగ్గుతున్న వాయుకాలుష్యం గంగా సింధు మైదానంపై గణనీయమైన ప్రభావం చూపిస్తున్నది. ఇక్కడ శీతాకాలంలో సాధారణ ఉష్ణోగ్రత విలోమాలు భూమికి దగ్గరగా ఉన్న కాలుష్య కారకాలను బంధిస్తాయి. ఇవి ఉత్తరాన హిమాలయాలు, దక్షిణాన వింధ్య పర్వత శ్రేణులు చుట్టుముడుతున్నాయి. పొగ ముంచులో కాలుష్య కారకాలు చిక్కుకుని, ఈ ప్రాంతంపై విషపూరిత వాయు పొరలను కప్పుతున్నాయి. ఆరోగ్యంపై తీవ్ర ప్రభావం చూపే ఈ కాలుష్య పొగమంచును తగ్గించడానికి యుద్ధ ప్రాతిపదికన చర్యలు తీసుకోవాలని యూనిసెఫ్ సూచించింది. కేవలం పంజాబ్ రాష్ట్రంలోనే కనీసం 11 మిలియన్ల మంది పిల్లలు విషపూరిత గాలిని పీల్చుకుంటున్న వైనాన్ని వివరించింది. వెంటనే స్పందించకపోతే, దీర్ఘకాలిక రోగాలు తప్పకపోవచ్చని హెచ్చరించింది. యూనిసెఫ్ నివేదిక ప్రమాద ఘంటికలు మోగిస్తున్నప్పటికీ, కేంద్ర, రాష్ట్ర ప్రభుత్వాలు పట్టించుకుంటున్న దాఖలాలు లేవు. 'వేస్ట్ టు ఎనర్జీ' పేరుతో నెలకొల్పిన ప్లాంట్ వల్ల కాలుష్య సమస్య తీరకపోగా, మరింత పెరిగిందని నివేదికలు చెప్తున్నాయి. దీనివల్ల లక్షలాది మంది ప్రజలు అత్యంత విషపూరిత ఉద్గారాలకు గురవుతున్నారని, ఫలితంగా తరుణ, దీర్ఘకాలిక వ్యాధులకు గురికాక తప్పదని అంటున్నాయి. ఈ ప్లాంటు ఖర్చులు తగ్గించుకోవడం కోసం భద్రతను పణంగా పెడుతున్నదన్న విమర్శలు వినిపిస్తున్నాయి. ఈ ప్లాంట్ నుంచి ప్రమాదకరమైన బూడిద గాల్లోకి చేరడం పట్ల నిపుణులు ఆందోళన వ్యక్తం చేస్తున్నారు. కాలుష్యాన్ని రకరకాల కంపెనీలు ఏ విధంగా వ్యాప్తి చేస్తున్నాయో చెప్పడానికి ఇదో ఉదాహరణ. వ్యర్థాలను పునర్వినియోగంలోకి తీసుకొచ్చేందుకు ఉద్దేశించిన ప్లాంట్‌లోనే ఈ పరిస్థితి ఉంటే, మిగతా కంపెనీల నుంచి ఎదురయ్యే ప్రమాదాలు ఏ స్థాయిలో ఉంటాయో ఊహించడం కష్టం కాదు. వాయు, జల కాలుష్యం ఎన్నో అనర్థాలను కొనితెస్తున్నది. ఉష్ణోగ్రత లు పెరిగి, భూమిని అగ్నిగోళంగా మారుస్తున్నాయి. ధ్రువప్రాంతాల్లో మంచు పలకలు కరుగుతున్నాయి. మహాసముద్రాల్లో నీరు వెడెక్కుతున్నది. వాయు కాలుష్యానికి అంతేలేకుండా పోతున్నది. అనుమతించదగిన స్థాయిల కంటే కాడ్మియం 19 రెట్లు, మాంగనీస్ 11 రెట్లు, ఆర్సెనిక్ 10 రెట్లు, సీసం నాలుగు రెట్లు, కోబాల్ట్ మూడు రెట్లు అధికంగా ఉన్నట్టు పరీక్షల్లో వెల్లడైంది. ఇవన్నీ కొత్తగా కనుగొన్న విషయాలేమీ కాదు. ఇది వరకు చర్చకు రాని అంశాలు కావు. గణకా లు... గణాంకాలను పక్కకుపెడితే, దాదాపుగా ప్రతిసారీ సమావేశా ల్లో ఇవే అంశాలు చర్చకు వస్తున్నాయి. సుదీర్ఘ చర్చలు జరుగుతున్నా యి. మానవాళి భవిష్యత్తుపై ఆందోళనలు వ్యక్తమవుతాయి. భూమండలాన్ని రక్షించుకొని తీరాల్సిందేనని హాజరైన ప్రతి దేశం ప్రతిజ్ఞ చేస్తుంది. పేద దేశాలన్నీ సాయంకోసం అభివృద్ధి చెందిన దేశాలవైపు ఆశగా చూస్తుంటాయి. పెద్దన్న పాత్ర పోషిస్తున్న అమెరికా గంభీరమైన వాగ్దానాలిచ్చి, భూగోళాన్ని పరిరక్షించే బాధ్యత తనదేనన్న రీతిలో వ్యవహరిస్తుంది. అనుచర ఐరోపా దేశాలు హర్షధ్వానాల మధ్య సదరు సభ లేదా సదస్సు ముగుస్తుంది. ఆచరణ దిశగా ఒక అడుగు కూడా ముందుకు పడదు. తర్వాతి సమావేశం నాటికి పరిస్థితి మరికొంత సమస్యాత్మకమవుతుంది. ఇది అంతంలేని ప్రహసనం. కాప్29 కూడా అదే దారిలో వెళుతున్నట్టు కనిపిస్తున్నది. అభివృద్ధి చెందిన దేశాలు అధిక మొత్తంలో పర్యావరణ పరిరక్షణ కోసం నిధులు విడుదల చేయాలని భారత్ మరోసారి ప్రతిపాదించింది. సమష్టిగా సాధించాల్సిన లక్ష్యాల పరిమాణాన్ని నిర్దేశించే కార్యక్రమా న్ని ముమ్మరం చేయాల్సిన అవసరాన్ని ఈ సదస్సు ప్రస్తావించిందది. గ్రీన్‌హౌస్ ఉద్గారాలను అదుపు చేయడానికి ఐక్యరాజ్య సమితి చేపట్టి న యుఎన్ఎఫ్‌సిసిసికి ప్రాధాన్యం ఇవ్వాలని దాదాపు అన్ని దేశాలూ కోరాయి. వచ్చే శుక్రవారం వరకూ జరిగే కాప్29లో, ఇంకా అనేకానేక ప్రతిపాదనలు, సూచనలు, తీర్మానా లు రావడం ఖాయం. దాదాపు అన్నింటినీ ఏకగ్రీవంగా ఆమోదించ డం కూడా ఖాయమే. అయితే, ఎప్పటి మాదిరిగానే ఎవరూ బాధ్యతలు తీసుకోరు. ఒకవేళ ఆచరణలో విఫలమైతే ఎవరు బాధ్యులో ఎవరికీ తెలియదు. ఆ ఊసే ఉండదు. గ్లోబల్ వార్మింగ్ కారణాలు అందరి కీ తెలుసు. వాస్తవ పరిస్థితులు కూడా విదితమే. పిల్లి మెడలో గంట ఎవరు కడతారన్నదే ప్రశ్న. మితిమీరిన పారిశ్రామికీకరణను అదుపుచేయాలని ఏ ఒక్క దేశమూ అనుకోవడం లేదు. ప్రైవేటు చేతుల్లోకి అత్యధిక దేశాలు ఏనాడో వెళ్లిపోయాయి. కాబట్టి, దేశ ప్రయోజనాలు అంటే కార్పొరేట్ వర్గాల ప్రయోజనాలు. దేశ నిర్ణయాలంటే, బడా వ్యాపారులు లేదా వ్యాపార సంస్థల నిర్ణయాలు. దీనితో, పారిశ్రామికీకరణ ఆగదు. కాలుష్యానికి తెరపడదు. సదస్సులు మాత్రం మళ్లీమళ్లీ జరుగుతునే ఉంటాయి. మళ్లీమళ్లీ సరికొత్తగా పర్యావరణ పరిరక్షణకు విఘాతం కలిగిస్తున్న అంశాలు ప్రస్తావనకు వస్తాయి. చర్చలు.. తీర్మానాలు.. షరా మామూలు. కాప్29 సదస్సు నిజంగానే లక్ష్యాలను చేరాలంటే, భూగోళాన్ని రక్షించేందుకు ప్రయత్నించాలంటే, గట్టి నిర్ణయాలు తీసుకోవాలి. వాటిని ఎలాంటి పక్షపాతం లేకుండా అమలు చేయాలి. చిన్నాపెద్దా అనే తేడా లేకుండా ప్రపంచ దేశాలన్నింటినీ భాగస్వాములను చేయాలి. ఎన్ని దేశాలు హాజరయ్యాయి... ఎన్ని నిర్ణయాలు తీసుకున్నామన్నది ప్రధానం కాదు. ఎన్ని తీర్మానాలను ఆచరణలో పెట్టామన్నదే ముఖ్యం. ఈ విషయాన్ని గుర్తెరిగి, కాప్29 సదస్సు కీలక నిర్ణయాలు తీసుకుంటుందని, వాటినిఅమలు పరుస్తుందని ఆశిద్దాం.

బిఎల్

పర్యావరణ సదస్సులు సాధిస్తున్నది ఏమిటి?

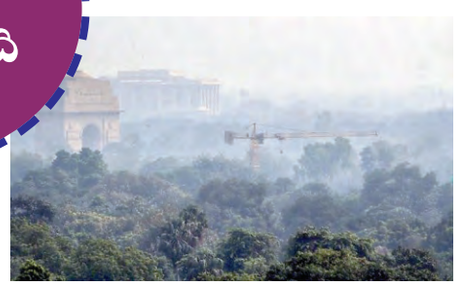

ఎస్‌కె. జకీర్
9052631212
సీనియర్ జర్నలిస్ట్

ప్రజలకు మళ్ళీ 'గడీ'ల పాలనా?

''కాంగ్రెస్ మోసపూరిత హామీలను నమ్మి ప్రజలు ఓట్లు వేశారు. తాము ఏమి కోల్పోయారో ప్రజలకు ఇప్పుడు తెలిసి వస్తోంది. అధికారం శాశ్వతం కాదు. వచ్చే ఎన్నికల్లో 100 శాతం విజయం బిఆర్ఎస్ పార్టీదే. జిల్లాల నుంచి రిపోర్టులు వస్తున్నాయి. మేము అధికారంలోకి రాగానే వాడిని లోపలేయాలి. వీడిని లోపలేయాలని చూడబోము. వచ్చేది బిఆర్ఎస్ ప్రభుత్వమే. కార్యకర్తలు ఎవరూ ఆందోళన చెందవలసిన అవసరం లేదు'' అని బిఆర్ఎస్ అధ్యక్షుడు,మాజీ ముఖ్యమంత్రి కెసిఆర్ అన్నారు.

కెసిఆర్ వ్యాఖ్యలకు ముఖ్యమంత్రి రేవంత్ రెడ్డి దీటుగా కౌంటర్ ఇచ్చారు.11నెలల్లో తెలంగాణ ప్రజలు ఏమీ కోల్పోలేదని, కెసిఆర్ కుటుంబంలోని నలుగురికి ఉద్యోగాలు ఊడిపోయాయని ఆయన అన్నారు. బిసి నాయకుడు పొన్నం ప్రభాకర్ రాష్ట్ర రవాణా శాఖ మంత్రి అయ్యారని చెప్పారు. సామాజిక, ఆర్థిక రంగాల్లో తెలంగాణ బలపడుతున్నదని సిఎం అన్నారు. నిజానికి తెలంగాణ ప్రజలు గడీల పాలనను కోల్పోయారు. అణచివేతను కోల్పోయారు. వాటిపై తిరుబాటుగానే కాంగ్రెస్ పార్టీ గెలుపుగా నిర్ధారించుకోవచ్చు.

తాము కోల్పోయిందేమిటో ఈ 11నెలల్లో ప్రజలకు అర్థమైంది అనే వ్యాఖ్య వెనుక 'ప్రజలదే తప్పు' అనే భావన ఉన్నది. బిఆర్ఎస్‌ను అధికారంలోకి తీసుకువస్తే వారు తప్పు చేసినట్టు కాదన్న అభిప్రాయం వ్యక్తమవుతున్నది. కెసిఆర్, కెటిఆర్, హరీశ్ రావు తదితరులందరిదీ అదే మాట. 'ప్రజలు మోసపోయారు' అనేది నిరంతర ప్రచారంలో ఒక భాగం. మరో నాలుగేండ్ల తర్వాత ప్రజలు ఎవరికీ అధికారం కట్టబెడుతారో ఇంతముందుగా ఎవరు జోస్యం చెప్పలేరు. అది ఊహాజనిత వ్యవహారం. అయితే పార్టీ ఎమ్మెల్యేలు కాంగ్రెస్ లేదా బిజెపి వైపుకు వెళ్లకుండా జాగ్రత్తలు తీసుకోవడంలో కెసిఆర్ సక్సెస్ అయ్యారు.

ఎర్రవల్లి ఫార్మ్ హౌజ్‌లో 'కెసిఆర్ భరోసా' పథకం అమలు చేస్తున్నారు. 10మంది బిఆర్ఎస్ ఎమ్మెల్యేలు ఇదివరకే కాంగ్రెస్ పార్టీలో చేరిపోయారు. ప్రస్తుతానికది సౌకర్యమైన 'గమ్యం'గా బిఆర్ఎస్ నాయకులకు కనిపించడంలో ఆశ్చర్యం ఏముంది! మరో పది, పదిహేనుమంది కూడా చేరడానికి సిద్ధపడి తమ నిర్ణయాన్ని తాత్కాలికంగా ఉపసంహరించుకున్నారంటే 'కెసిఆర్ భరోసా పథకం'లోని ఆకర్షణే కారణం కావచ్చు. ఈ పథకం గురించి అన్ని సంగతులు బహిర్గతం చేయలేము. తమ పార్టీ ఎమ్మెల్యేలను కాపాడుకోవడమూ ఒక సమస్యగా మారడం కెసిఆర్ నాయకత్వానికి పరీక్ష. మళ్ళీ తమదే అధికారం అనే భావనలో, 'వెలమ' సామాజికవర్గానికే అధికారం అనే ధీమా కనబడుతుండవచ్చు. కెసిఆర్ లేదా కెటిఆర్ లేదా కవిత లేదా సంతోష్ కుమార్ నుంచి కెటిఆర్ కుమారుడు హిమాంశు వరకు వారసత్వ పరంపర కొనసాగాలన్న కాంక్ష బలంగావ్యక్తమవుతున్నది. వాళ్ళు కాంక్షిస్తున్నట్టు జరుగుతుందా? లేక ప్రజలు కోరుకున్నట్టు జరుగుతుందా? అన్నది భవిష్యత్తులో తేలే అంశం.

''తెలంగాణ సాయుధ రైతాంగ పోరాటంతో దున్నేవారికి భూమి దక్కింది. బంజరు, పోరంబోకు, ప్రభుత్వ భూములు పేద ప్రజల పరమయ్యాయి. భూస్వాములు పట్టణాలకు వలసలు వెళ్లారు. జాగీర్దారీ విధానం రద్దయ్యింది. వెట్టి చాకిరీ రద్దయ్యింది. అయితే భూములు, ఇతర వనరులు సమానంగా పంపిణీ చేయకపోతే తెలంగాణలో ఉద్యమాలు మళ్ళీ, మళ్ళీ పుడుతూనే ఉంటాయి. ఈ ప్రాంతమెప్పుడూ రణభూమిగా మిగులుతుంది'' అని తెలంగాణ రైతాంగ సాయుధ పోరాట యోధుడు రావి నారాయణరెడ్డి చెప్పారు.

రావి నారాయణరెడ్డి అన్నట్టుగా ఉమ్మడి ఆంధ్రప్రదేశ్ లో 'వనరుల సమాన పంపిణీ' ఎలాగూ జరగలేదు. పోనీ తెలంగాణ రాష్ట్రం ఏర్పాటు తర్వాతయినా ఆ ప్రక్రియ జరిగిందో, లేదో మనం తనిఖీ చేస్తే తెలిసిపోతుంది. భూమికోసం 1946 నుంచి 1951 వరకు జరిగిన పోరాటంలో దాదాపు నాలుగువేల మందికి పైగా సాయుధ పోరాట యోధులు ఆత్మ త్యాగం చేశారు. ప్రాంతీయ అసమానతల నిర్మూలనకుగాను 1969లో, తర్వాత 2001 నుంచి జరిగిన ఉద్యమంలో వందలాది మంది యువకుల ఆత్మబలిదానాలు జరిగాయి. 'పర'పీడనకు వ్యతిరేకంగా 1996–97లో మావోయిస్టుపార్టీ (నాటి పీపుల్స్ వార్) ఆధ్వర్యంలో 'వరంగల్ డిక్లరేషన్' కావచ్చు, భువనగిరి, సూర్యాపేట కేంద్రాలుగా ప్రారంభమైన పోరాటాలు 2001లో టిఆర్ఎస్ ఆవిర్భావానికి 'బీజ రూపం'గా ప్రజాస్వామికవాదులందరికీ అవగాహన ఉన్నది.

2014 ప్రత్యేక తెలంగాణలోనూ పదేండ్లలో 'ధనిక పేదల' మధ్య తారతమ్యం తగ్గిన దాఖలాలు లేవు. పైగా ఉమ్మడి ఎపిలో జరిగిన సహజ సంపద దోపిడీ కెసిఆర్ హయాంలో యథేచ్ఛగా సాగిందన్న విమర్శలను బిఆర్ఎస్ ఎదుర్కొంటున్నది. మూడున్నర దశాబ్దాలుగా 'వలసీకరణ' ఉధృతంగా సాగింది.'స్థానిక వనరులు, స్థానికులకే చెందాల'న్నది ప్రత్యేక రాష్ట్ర ఉద్యమానికి ఊపిరులూదింది. మనం పదేండ్ల తర్వాత కూడా ఇదే సంగతి మాట్లాడుకోవలసి రావడం ఒక విషాదం. భూస్వామ్యమూ, భూస్వామ్య వ్యతిరేకపోరాటమూ... రెండూ తెలంగాణలో అంతర్భాగమే! భూస్వాములకు, నేటి భూస్వామ్యాని కి వ్యతిరేకంగా నేటి మావోయిస్టులు, నాటి నక్సలైట్లు పెద్దఎత్తున పోరాడుతూ వచ్చారు. ఆ పోరాటాల్లో ఎందరో యువకుల వెచ్చని నెత్తురు తెలంగాణ గ్రామీణ ప్రాంతాల్లో ప్రవహించింది. భూస్వామ్య వ్యతిరేక శక్తులు, వ్యక్తులు, సంస్థలు తెలంగాణ ఉద్యమానికి వెన్నుదన్ను ఇవ్వకపోతే రాష్ట్ర సాకారం జరిగేది కాదు. ఈ వాదనతో కెసిఆర్,ఆయన పార్టీ అంగీకరించకపోయినా నిజం దాగదు.

కాగా ''తెలంగాణ ప్రజలు ఆకలినైనా భరిస్తారు కానీ స్వేచ్ఛ మీద, ఆత్మగౌరవం మీద దాడి జరిగితే సహించరు'' అని ఒక సందర్భంలో తెలంగాణ ముఖ్యమంత్రి రేవంత్ రెడ్డి వ్యాఖ్యానించారు. అది అక్షర సత్యం. ఆయన సిఎం కాగానే 2024 ఫిబ్రవరిలో తెలంగాణ సమస్యలు, సవాళ్లపై పౌర సమాజ ప్రతినిధులతో దాదాపు రెండు గంటలు చర్చించారు. ఈ పని కెసిఆర్ సిఎం అయ్యాక ఎన్నడూ చేయలేదు. తానే గొప్ప మేధావి, జ్ఞాని అనే నమ్మకం వల్ల ఎవరి హితవులూ ఆయన చెవికెక్కలేదు. తన రాక కోసం దేశప్రజలంతా నిరీక్షిస్తున్నారనే భ్రమలో కొట్టుకుపోతూ, తెలంగాణలో ఓడిపోయి స్వయంగా చేతులు కాల్చుకున్నారు. కెసిఆర్ హయాంలో అంతరించిపోయిన ప్రజాస్వామ్యాన్ని పునరుద్ధరించడానికి రేవంత్ శత విధాలుగా ప్రయత్నిస్తున్నారు. కెసిఆర్ హయాంలో స్వేచ్ఛ, ఆత్మగౌరవం కోల్పోయినందుకే ప్రజలు ఆయనను దింపివేశారు. ఈ వాస్తవాన్ని గ్రహించని కెసిఆర్,ఆయన కొడుకూ రాజ్యాధికారం' తమకే చెందాలని కోరుకుంటున్నారు. రాష్ట్రం ఏర్పాటు కాగానే 'టి.ఎస్.' అనే సంక్షిప్త నామం ప్రకటించడం వెనుక 'ఫ్యూడల్‌లక్షణం కొట్టొచ్చినట్టు కనిపిస్తుంది. ఏ రాష్ట్రం పేరుకు ముందో వెనుకో 'స్టేట్' అని ఉండదు. కానీ కెసిఆర్ 'సిలబస్'వేరు. స్టేట్ అంటే తెలుగులో మనం 'రాజ్యం' అని పిలుస్తాం. కనుక రాజ్యాధికారం తమ హక్కు అన్నట్టుగా డటి.ఎస్'.అని నామకరణం చేశారు. దాని మర్మం తెలుసుకున్న కాంగ్రెస్ పార్టీ సిఎం.రేవంత్ రెడ్డి దాన్ని 'టి.జి.' గా మార్చేశారు.

''ప్రజలు మళ్ళీ గడీల పాలనను ఎందుకు ఆహ్వానిస్తారు. రేవంత్ రెడ్డి సిఎంగా ప్రమాణం చేస్తున్న వేళ ప్రగతిభవన్‌గా చెప్పుకున్న ఫ్యూడల్ భవన్ గడీల ఇనుప సంకెళ్లు తెగిన చప్పుడు లాల్ బహదూర్ స్టేడియం దాకా వినిపించింది. నైజామీ పరిమళం వద్దని,తెలంగాణ ప్రజలకు ఆత్మగౌరవ పరిమళం కావాలనే కెసిఆర్ ను తిరస్కరించారు. మళ్ళీ మనదే అధికారం అంటూ అహంకారపు మాటలను బిఆర్ఎస్ నాయకులు మానుకోవాలి'' అని మాజీ ఎమ్మెల్యే జగ్గారెడ్డి, తెలంగాణ ప్రజా సంఘాల జెఎసి చైర్మన్ గజ్జెల కాంతం వ్యాఖ్యానించారు. తాము చేసిన తప్పిదాలను ప్రజల ముందు ఒప్పుకునే ధైర్యం కెసిఆర్‌కు ఉందా? అని కాంగ్రెస్ నాయకులు ప్రశ్నిస్తున్నారు. తాము గడీల పాలనకు చరమగీతం పాడతామని, కోస్తాఆంధ్ర పెట్టుబడిదారులతో సహవాసాన్ని తెంచుకుంటామని, ప్రజలతో మమేకం అవుతామని, అణచివేత, నిర్బంధాలను మళ్ళీ అమలు చేయబోమని, స్థానిక వనరులను, స్థానికులకే అందేలా చర్యలు తీసుకుంటామని, రాజకీయ అధికారంలో దళితులు, బలహీనవర్గాలకు ప్రాధాన్యం ఇస్తామని, తమ ప్రభుత్వ హయాంలో జరిగిన అవకతవకలు,అవినీతి మరలా జరగనివ్వబో

వందేళ్లు మనగలిగే విధంగా..

వేములవాడను తీర్చిదిద్దాలి

అధికారులను ఆదేశించిన మంత్రి కొండా సురేఖ

ప్రజాపక్షం/హైదరాబాద్ : దేవాలయాల అభివృద్ధికి ఎంత ప్రాధాన్యతనిస్తున్నామో, ఆగమ శాస్త్ర ప్రకారం పూజా కార్యక్రమాలు, కైంకర్యాలు చేపట్టేందుకు అంతే ప్రాధాన్యతనివ్వాలని అటవీ, పర్యావరణ, దేవాదాయ ధర్మాదాయ శాఖ మంత్రి కొండా సురేఖ అధికారులకు సూచించారు. మరో వందేళ్ళపాటు మనగలిగేలా దేవాలయాన్ని అభివృద్ధి చేసే దిశగా మాస్టర్ ప్లాన్‌ను తీర్చిదిద్దేలా చర్యలు చేపట్టాలని మంత్రి అధికారులను ఆదేశించారు. గురువారం సచివాలయంలోని అటవీ, పర్యావరణ, దేవాదాయ ధర్మాదాయ శాఖ మంత్రిత్వశాఖ కార్యాలయంలోని కాన్ఫరెన్స్ హాలులో మంత్రి కొండా సురేఖ, మంత్రి పొన్నం ప్రభాకర్, వేములవాడ ఎంఎల్ఏ ఆది శ్రీనివాస్, మానకొండూర్ ఎమ్మెల్యే కవ్వంపల్లి సత్యనారాయణలతో కలిసి వేములవాడ దేవాలయం మాస్టర్ ప్లాన్, అభివృద్ధి కార్యకలాపాలపై సమీక్షా సమావేశాన్ని నిర్వహించారు. ఈ కార్యక్రమంలో దేవాదాయ శాఖ ముఖ్య కార్యదర్శి శైలజా రామయ్యర్, కమిషనర్ హనుమంతు, సిరిసిల్ల కలెక్టర్ సందీప్ కుమార్ ఝా, దేవాదాయ శాఖ అడిషనల్ కమిషనర్‌లు కృష్ణ వేణి, జ్యోతి, వేములవాడ దేవస్థానం ఇఒ వినోద్, కంచి కామకోటి పీఠం సలహాదారు గోవింద హరి, స్థపతి ఎన్.వల్లి నాయగన్, ప్రధానార్చకులు ఉమేష్, కన్సర్వేషన్ ఆర్కిటెక్ట్ సూర్యనారాయణ మూర్తి, పలువురు దేవాదాయ శాఖ ఉన్నతాధికారులు, తదితరులు ఈ సమావేశంలో పాల్గొన్నారు. దేవాలయ మాస్టర్ ప్లాన్‌ను కన్సర్వేషన్ ఆర్కిటెక్ట్ సూర్యనారాయణ మూర్తి పిపిటి ద్వారా మంత్రులు, అధికారులకు వివరించారు. ప్రధాన దేవాలయం, పార్కింగ్, ధర్మగుండం, వేదపాఠశాల, భక్తుల క్యూలైన్లు, బిల్వ వనం, పారిశుద్ధ్య నిర్వహణకు సౌకర్యాలు, కోనేరు, వసతి గృహాలు, అన్నదాన సత్రం మొదలైన అంశాలను మంత్రి సురేఖకి సోదాహరణంగా చిత్రరూపంలో వివరించారు. మంత్రులు, అధికారులు చేసిన సూచనలను నమోదు చేసుకున్నారు. ఈ సందర్భంగా మంత్రి సురేఖ మాట్లాడుతూ, దేవాలయ ప్రాశస్త్యానికి, భక్తుల మనోభావాలకు ఏమాత్రం ఇబ్బంది కలగకుండా అభివృద్ధి పనులు చేపట్టాలని అధికారులకు సూచించారు. టూవీలర్, ఫోర్ వీలర్, బస్ పార్కింగ్‌లకు వేర్వేరు స్థలాలను కేటాయించి భక్తులు ప్రశాంతంగా ఎలాంటి ఇబ్బందులు లేకుండా రాకపోకలు సాగించేలా ప్లాన్‌ను తీర్చిదిద్దాలని సూచించారు. పారిశుధ్య నిర్వహణకు అత్యంత ప్రాధాన్యతనివ్వాలని నిర్దేశించారు. మాస్టర్ ప్లాన్‌లో వేదపాఠశాల, బిల్వ వనాన్ని 2 ఎకరాల్లో విస్తరించేలా చర్యలు చేపడుతున్నట్లు తెలుసుకున్న మంత్రి వేదపాఠశాలను శాస్త్ర ప్రమాణాలతో నిర్వహించాలని, విద్యార్థులు ఆధ్యాత్మిక వాతావరణంలో విద్యనభ్యసించేలా వేదపాఠశాలను తీర్చిదిద్దాలని సూచించారు. బిల్వ వనాన్ని ఆహ్లాదభరితంగా, ఆధ్యాత్మిక వాతావరణం పెంపొందేలా గొప్పగా తీర్చిదిద్దాలని పలు సూచనలు చేశారు. దేవాలయ అభివృద్ధి పనులకు ప్రభుత్వ నిధులతో పాటు, సిఎస్ఆర్, దాతల విరాళాలు సేకరించే విధంగా కార్యాచరణను అమలుచేయాలని చెప్పారు. సిఎం రేవంత్ రెడ్డిని సంప్రదించి వేములవాడ ఆలయ విమాన గోపురానికి బంగారు తాపడం పనులను ముందుకు తీసుకెళ్ళాలని సమావేశం నిర్ణయించింది. విమాన గోపురం 3200 చదరపు అడుగులున్నట్లు ఇఒ వినోద్ మంత్రికి తెలిపారు. గోపురం తాపడానికి 16 కిలోల బంగారం అవసరం కాగా, దేవాలయం వద్ద 59 కిలోల బంగారం వున్నట్లు ఇఒ మంత్రి సురేఖకు వివరించారు. బంగారు తాపడం పనులకు దాదాపు 6 కోట్ల ఖర్చవుతుందని తెలిపారు.

కర్మన్‌ఘాట్ హనుమాన్ దేవాలయంలో..భక్తులకు ఎలాంటి లోటుపాట్లు రావద్దు

ప్రజాపక్షం/హైదరాబాద్ : కార్తీక మాసం సందర్భంగా భక్తులు పెద్ద సంఖ్యలో స్వామి వారిని దర్శించుకునే పరిస్థితుల నేపథ్యంలో కనీస సౌకర్యాల కల్పనలో ఎలాంటి లోటుపాట్లు తలెత్తకుండా జాగ్రత్త చర్యలు చేపట్టాలని అటవీ, పర్యావరణ, దేవాదాయ ధర్మాదాయ శాఖా మంత్రి కొండా సురేఖ ఇఒకు సూచించారు. కార్తీక పౌర్ణమిని పురస్కరించుకుని కర్మన్ ఘాట్ హనుమాన్ దేవాలయానికి రావాల్సిందిగా మంత్రికి ఆహ్వానం అందింది. ఈ మేరకు ఆలయ ఇఒ లావణ్య, జూనియర్ సహాయకురాలు రమాదేవి, అర్చకులు జిన్నా సంతోష్, కందాల సంతోష్, వేదపారాయణదారుడు పవన్ శర్మ మంత్రి సురేఖని సెక్రటేరియట్‌లోని వారి కార్యాలయంలో కలిసి ఆహ్వాన పత్రికను అందించారు. కార్తీక మాసం సందర్భంగా దేవాలయంలో చేపడుతున్న విశేష కార్యక్రమాలను ఆలయ ఇఒ మంత్రి సురేఖకు వివరించారు.

ప్రజాపాలన విజయోత్సవాలను ఘనంగా నిర్వహించాలి

ఏర్పాట్లపై అధికారులతో సమీక్షించిన సిఎం రేవంత్‌రెడ్డి

ప్రజాపక్షం/హైదరాబాద్ : ప్రజాపాలనవిజయోత్సవాలను అత్యంత ఘనంగా నిర్వహించాలని ముఖ్యమంత్రి ఎ.రేవంత్‌రెడ్డి అధికారులకు సూచించారు. కాంగ్రెస్ ప్రభుత్వం అధికారం చేపట్టి ఏడాది పూర్తి కావస్తున్న నేపథ్యంలో డిసెంబర్ 9వ తేదీ వరకు ప్రజా పాలన ప్రజాపాలనవిజయోత్సవాలపై గురువారం ముఖ్యమంత్రి రేవంత్ రెడ్డి అధికారులతో సమీక్షించారు. ఈ సందర్భంగా డిసెంబర్ 9వ తేదీ వరకు ప్రజాపాలన విజయోత్సవాలలో భాగంగా చేపట్టనున్న వివిధ కార్యక్రమాలను అధికారులు సిఎంకు వివరించారు. ప్రజా పాలన విజయోత్సవాలలో భాగంగా వరంగల్, కరీంనగర్, మహబూబ్ నగర్ జిల్లాల్లో ఏర్పాటు చేసే బహిరంగసభల్లో సిఎం పాల్గొనన్నారు. మహిళల సాధికారత, రైతుల సంక్షేమం, యూత్ ఎంపవర్ మెంట్ కు సంబంధించి ప్రజల్లోకి విస్తృతంగా తీసుకెళ్లేందుకు కార్యక్రమాలు చేపడుతున్న ప్రభుత్వం ఇందులో భాగంగా ఈ నెల 19న వరంగల్ వేదికగా 22 జిల్లాల్లో ఇందిరా మహిళా శక్తి భవనాలకు సిఎం శంకుస్థాపన చేస్తారు. డిసెంబర్ 7,8,9 తేదీల్లో హైదరాబాద్ ట్యాంక్ బండ్, సెక్రెటేరియట్, నెక్లెస్ రోడ్ పరిసరాల్లో విజయోత్సవ వేడుకలను ఘనంగా నిర్వహించాలని నిర్ణయించిన అధికారులు ప్రజాపాలన విజయోత్సవాల నేపథ్యంలో నియోజకవర్గాల వారీగా సాంస్కృతిక కార్యక్రమాలు సైతం ఏర్పాటు చేయనున్నారు.డిసెంబర్ 9న సచివాలయంఆవరణలో సిఎం రేవంత్‌రెడ్డి తెలంగాణ తల్లి విగ్రహావిష్కరించనున్నారు.తెలంగాణ తల్లి విగ్రహావిష్కరణకు రాష్ట్రవ్యాప్తంగా మహిళలను ఆహ్వానించాలని నిర్ణయించినట్లు అధికారులు సిఎంకు వివరించారు..ఈసందర్భంగా సిఎం మాట్లాడుతూ ఈ ఏడాదిలో ప్రభుత్వం చేపట్టిన సంక్షేమం, అభివృద్ధి కార్యక్రమాలను విస్తృతంగా ప్రజల్లోకి తీసుకెళ్లాలని అధికారులకు సూచించారు. శాఖలవారీగా, విభాగాల వారీగా ప్రభుత్వం తొలి ఏడాదిలో సాధించిన విజయాలను, చేపట్టిన కార్యక్రమాలను ప్రజలకు వివరించాలన్నారు. ఈ సమావేశంలో ఉపముఖ్యమంత్రి భట్టి విక్రమార్క, మంత్రి పొన్నం ప్రభాకర్, ప్రభుత్వ సలహాదారు హర్కర వేణు గోపాల్‌రెడ్డి , ప్రభుత్వ ప్రధాన కార్యదర్శి శాంతి కుమారి, వివిధ శాఖల ఉన్నతాధికారులు పాల్గొన్నారు.

జిహెచ్ఎంసిలో కొనసాగుతున్న సర్వే

నేటి వరకూ 5,90,171 కుటుంబాలు పూర్తి

ప్రజాపక్షం/హైదరాబాద్ : జిహెచ్ఎంసి వ్యాప్తంగా చేపడుతున్న సర్వేను సమగ్రంగా చేపట్టాలని అధికారులు క్షేత్ర స్థాయి ఉద్యోగులకు సూచించారు. నోడల్ అధికారులు క్షేత్రస్థాయిలో పర్యటించి పని తీరును పరిశీలించనున్నారు. ముఖ్యంగా ఎన్యూమరేటర్లు అటెండెన్స్‌పై దృష్టి పెట్టాలన్నారు. రిపోర్ట్‌తో పాటు సర్కిల్ లెవెల్ సర్వే ఫారాలను భద్ర పరిచే విధంగా పటిష్టమైన చర్యలు తీసుకోవాలన్నారు. సర్కిల్ లెవెల్‌లో డేటా సెంటర్‌ను ఏర్పాటు చేసి ఎంపిక చేసిన ఏజెన్సీ ద్వారా ఎంట్రీ పక్రియను స్టార్ట్ చేయాలని అధికారులను ఆదేశించారు. ఈ నేపథ్యంలో సమగ్ర ఇంటింటి కుటుంబ సర్వేలో గురువారం 1,45,896 ఇళ్లను సర్వే చేయగా, ఇప్పటి వరకు మొత్తం 5,90,171 ఇళ్లను సర్వే జరిపారు. జిహెచ్ఎంసి పరిధిలో సర్వే ఈనెల 30వ తేదీలోగా పూర్తి చేసేందుకు చర్యలు తీసుకోవాలని పర్యవేక్షణ అధికారులకు సూచించారు.

దాడి వెనుక దాగి ఉన్న కుట్రను బహిర్గతం చేయాలి

అధికారులపై దాడిని ఉపేక్షించొద్దు ఘటన వెనుక కుట్రదారులను శిక్షించాలి : తెలంగాణ ఉద్యోగుల జెఎసి చైర్మన్ వి.లచ్చిరెడ్డి

ప్రజాపక్షం/హైదరాబాద్ : వికారాబాద్ జిల్లా, దుద్యాల మండలం, లగచర్లలో అధికారులపై జరిగిన దాడి ఘటనలో నిందితులపై కఠిన చర్యలు తీసుకోవాలని తెలంగాణ ఉద్యోగుల జెఎసి ఛైర్మన్ వి. లచ్చిరెడ్డి డిమాండ్ చేశారు. ఈ ఘటన వెనుక ఎవరున్నా, ఎంతవారైనా ఉపేక్షించొద్దని ప్రభుత్వాన్ని కోరారు. లగచర్ల ఘటనకు నిరసనగా తెలంగాణ ఉద్యోగుల జాయింట్ యాక్షన్ కమిటీ పిలుపు మేరకు గురువారం హైదరాబాద్ కలెక్టరేట్ ముందు ఉద్యోగుల జెఎసి ఆధ్వర్యంలో ధర్నా నిర్వహించారు. ఈ కార్యక్రమానికి ఉద్యోగుల జెఎసి ఛైర్మన్ వి.లచ్చిరెడ్డి హాజరయ్యారు. అనంతరం హైదరాబాద్ కలెక్టర్ అనుదీప్ దురిశెట్టికి వినతి పత్రం అంద చేశారు. ఈ సందర్భంగా లచ్చిరెడ్డి మాట్లాడుతూ ఉద్యోగులపై దాడికి పాల్పడి, రాష్ట్రవ్యాప్తంగా ఉద్యోగుల మానసిక స్థైర్యాన్ని దెబ్బతీసేందుకు కుట్రపన్నిన నిందితులపై కఠిన చర్యలు తీసుకోవాలని డిమాండ్ చేశారు. ఈ ఘటనపై సమగ్ర విచారణ జరిపించాలని ప్రభుత్వాన్ని కోరారు. ఇలాంటి ఘటనలు రాష్ట్రంలో మరోసారి పునరావృతం కాకుండా చర్యలు తీసుకోవాలన్నారు. ప్రజల కోసం పని చేసే ప్రభుత్వ అధికారులను లక్ష్యంగా చేసుకొని దాడి చేయడంలో కుట్ర కోణం దాగి ఉందన్నారు. ఇప్పటికే పోలీసుల విచారణలో వెలుగులోకి వస్తున్న విషయాలు ఉద్యోగ లోకాన్ని భయభ్రాంతులకు గురి చేసిందన్నారు. రాజకీయాలకు అతీతంగా సేవలు అందించే అధికారులపై దాడులు, హత్యాయత్నం వంటి ఘటనలకు పూనుకోవడం వెనుకాల బలమైన కుట్ర దాగి ఉందనే అనుమానాలకు బలం చేకూరుతుందన్నారు. తీవ్రంగా గాయపడిన ఏ అధికారిని పరామర్శించలేదన్నారు. చివరకు కొందరు అధికారులపై జరిగిన దాడిని సైతం పక్కదారి పట్టించే ప్రయత్నం చేస్తున్నారని విమర్శించారు. లగచర్ల ఘటనలో దాడికి గురైన ఉద్యోగులపై కాకుండా, దాడికి పాల్పడిన వారిని పరామర్శించడాన్ని లచ్చి రెడ్డి తప్పుబట్టారు. ఇది సరైన పద్ధతి కాదన్నారు. ఈ కార్యక్రమంలో ఉద్యోగుల జెఎసి నాయకులు, డిప్యూటీ కలెక్టర్స్ అసోసియేషన్ ప్రధాన కార్యదర్శి కె.రామకృష్ణ, తెలంగాణ తహసీల్దార్స్ అసోసియేషన్ అధ్యక్షుడు ఎస్.రాములు, తెలంగాణ ఉద్యోగుల అసోసియేషన్ అధ్యక్షుడు డాక్టర్ జి.నిర్మల, తెలంగాణ సిపిఎస్ యూనియన్ అధ్యక్షుడు దర్శన్ గౌడ్, జిహెచ్ఎంఇయు అధ్యక్షుడు ఊదరి గోపాల్, డాక్టర్ కత్తి జనార్దన్, దేవికా, శ్రీరాం, హరికిషన్, విజయారావు, సుగంధిని, హేమలత, రాబర్ట్ బ్రూస్, రోహిత్ నాయక్, మల్లేష్ పాల్గొన్నారు.

బిఆర్ఎస్ నాయకులకు రాజభోగాల ఆకలి తీరలేదు

అందుకే ప్రభుత్వంపై కుట్రలు చేస్తున్నారు : టిపిసిసి కార్యనిర్వాహక అధ్యక్షుడు జగ్గారెడ్డి

ప్రజాపక్షం/హైదరాబాద్ : తెలంగాణలో 10 ఏళ్ల పాటు అధికారంలో ఉండి అనుభవించిన రాజభోగాల ఆకలి తీరకనే బిఆర్ఎస్ నాయకులు కెసిఆర్, కెటిఆర్, హరీష్ రావులు పిచ్చిపట్టినట్లుగా వ్యవహరిస్తున్నారని టిపిసిసి కార్యనిర్వహక అధ్యక్షుడు జగ్గారెడ్డి ఆరోపించారు. గాంధీభవన్‌లో ఆయన మీడియాతో మాట్లాడుతూ బిఆర్ఎస్ పాలనలో ఏ ప్రాజెక్టు చేపట్టినా ఎప్పుడైన ప్రజాభిప్రాయం సేకరించారా అని ప్రశ్నించారు. గత 10ఏళ్ల కాలంలో ఖమ్మం, మల్లన్న సాగర్, కాళేశ్వరం, సిరిసిల్లా వందలాది గ్రామాల్లో రైతులపైకి పోలీసులను ఉసిగొల్పి మరీ వారి భూములను బలవంతంగా లాక్కున్న చరిత్ర బిఆర్ఎస్‌ది అన్నారు. ఈ 10 నెలల కాలంలో తమ ప్రభుత్వం ఒక రైతు మీదనైనా చేయి వేసిందా అన్నారు. మా ప్రభుత్వం ఫార్మా కంపెనీ ఏర్పాటుకు సంబంధించి ప్రజాభిప్రాయ సేకరణకు గాను లగచర్లలో గ్రామ సభ పెడితే రైతులను రెచ్చగొట్టి, వారి ముసుగుల్లో బిఆర్ఎస్ నాయకులు కలెక్టర్, అధికారులపై దాడులకు తెగబడ్డారని ఆయన ఆగ్రహం వ్యక్తం చేశారు. కాంగ్రెస్ ప్రభుత్వం చేస్తున్న మంచి పనులు చూసి బిఆర్ఎస్ నాయకులు జీర్ణించుకోలేకపోతున్నారని ధ్వజమెత్తారు. బిఆర్ఎస్ నేతలు అధికారంలో ఉన్నప్పుడు కుట్రలు చేశారని.. అధికారం కోల్పోయిన తరువాత కూడా కుట్రలే విమర్శించారు. రైతుల భూములను బలవంతంగా లాక్కొనే ఆలోచన ప్రభుత్వానికి లేనే లేదని ఈ సందర్భంగా జగ్గారెడ్డి స్పష్టం చేశారు. ప్రభుత్వంపై బురద చల్లేందుకే మాజీ మంత్రి కెటిఆర్ కుట్రలు చేస్తున్నారని పేర్కొన్నారు.

నాన్ డ్యూటీ పెయిడ్ లిక్కర్‌పై దృష్టి సారించండి

ఎక్సైజ్ డిప్యూటీ కమిషనర్ దశరథ్

ప్రజాపక్షం/హైదరాబాద్ : నాన్‌డ్యూటీ పెయిడ్ లిక్కర్‌పై ఉక్కు పాదం మోపాలని రంగారెడ్డి జిల్లా డిప్యూటి కమిషనర్ పి.దశరథ్ ఎక్సైజ్ యంత్రాంగాన్ని అదేశించారు. గురువారం అబ్కారీ భవన్‌లో రంగారెడ్డి డివిజన్ ఎక్సైజ్ అధికారులతో డివిజన్ పురోగతిపై డిప్యూటి కమిషనర్ సమీక్షించారు. ఎక్సైజ్ శాఖ అంటే ప్రజల్లో మంచి భావన కలిగే విధంగా కింది స్థాయి ఉద్యోగుల నుంచి అన్ని స్థాయిల్లోని ఎక్సైజ్ యంత్రాంగం వ్యవహరించాలని అదేశించారు. ప్రధానంగా ఐదు ఎక్సైజ్ సూపరిండెంట్ల పరిధిలో ఉన్న ఫంక్షన్స్ హాల్స్, ఫామ్ హౌస్‌లో జరిగే విందుల్లో తెలంగాణ మద్యం వినియోగించే విధంగా చర్యలు చేపట్టాలని నాన్డ్యూటి పెయిడ్ లిక్కర్ వినియోగిస్తే కేసులు నమోదు చేయాలని సూచించారు. ఎంఆర్పీ వాయిలేషన్ లేకుండా చర్యలు చేపట్టాలన్నారు. మరో పక్క అన్ని ఎక్సైజ్ పోలీస్ స్టేషన్ల పరిధిలో గంజాయి, డ్రగ్స్ వినియోగంపై గట్టి నిఘా పెట్టాలని సూచించారు. ఇతర ప్రాంతాల నుంచి వచ్చె మద్యం తోపాటు ఎన్‌డిపిఎస్ డ్రగ్స్‌పై ప్రత్యేకం దృష్టి పెట్టాలన్నారు.ఈ సమావేశంలో డిప్యూటి కమిషనర్ తోపాటు అసిస్టేంట్ కమిషనర్ ఆర్.కిషన్, మేడ్చల్, మల్కాజి గిరి, శంషాబాద్. సరూర్‌నగర్, వికారాబాద్ ఎక్సైజ్ సూపరిండెంట్లు ఎస్‌కె ఫయాజోద్దీన్, కె.నవీన్ కుమార్, ఎన్. క్రిష్ణప్రియ, ఉజ్వలరెడ్డి, విజయ్ భాస్కర్ లతోపాటు ఎక్సైజ్ పోలీస్ స్టేషన్ల సిఐలు, డిటిఎఫ్ టీమ్ల సిఐలు, ఎస్సైలు పాల్గొన్నారు.

కక్షపూరిత దాడుల దోషులను కఠినంగా శిక్షించాలి

జిహెచ్ఎంఇయు అధ్యక్షుడు ఊదరి గోపాల్

ప్రజాపక్షం/హైదరాబాద్ : వికారాబాద్ జిల్లా కలెక్టర్, అదనపు కలెక్టర్, ప్రాజెక్ట్ డైరెక్టర్, తహసీల్దార్‌లపై దాడిని గ్రేటర్ హైదరాబాద్ మున్సిపల్ ఎంప్లాయీస్ యూనియన్(జిహెచ్ఎంఇయు) అధ్యక్షుడు ఊదరి గోపాల్ తీవ్రంగా ఖండించారు. ఉద్యోగ సంఘాల జెఎసి పిలుపు మేరకు వికారాబాద్ సంఘటనకు నిరసనగా గురువారం జిహెచ్ఎంసి ప్రధాన కార్యాలయంలో జెఎసి ప్లకార్డులతో నిరసన కార్యక్రమం నిర్వహించారు. ఈ సందర్భంగా గోపాల్ మాట్లాడుతూ ఈ దాడి కేవలం ప్రభుత్వ అధికారులపై మాత్రమే కాకుండా ప్రజాస్వామ్యంపై సవాల్ విసిరిన చర్యగా భావిస్తున్నామన్నారు. ప్రజాస్వామ్యంలో ప్రశాంతంగా ప్రజాభిప్రాయాన్ని వ్యక్తపరచడానికి ప్రతి ఒక్కరికి హక్కు ఉందని, కానీ, కక్షపూరిత దాడులు చేయడం, చట్టాన్ని తుంగలో తొక్కడం ఆమోదించలేనిదన్నారు. మరోసారి ఉద్యోగులపై దాడులకు పాల్పడకుండా ప్రభుత్వం దోషులపై కఠిన చర్యలు తీసుకోవాలని కోరారు. ఈ కార్యక్రమంలో యూనియన్ ప్రధాన కార్యదర్శి నర్సింగ్ రావు, నాయకులు కె. శేఖర్, అశోక్, వెంకటేశ్, నర్సింగ్ రావు, కృష్ణ తదితరులు పాల్గొన్నారు.

సికింద్రాబాద్ - లక్నోల మధ్య ప్రత్యేక రైళ్లు : ద.మ రైల్వే

ప్రజాపక్షం / హైదరాబాద్ : రైల్వే ప్రయాణికుల రద్దీని తగ్గించేందుకు దక్షిణ మధ్య రైల్వే పలు ప్రత్యేక రైళ్లను నడపనుంది. ముఖ్యంగా సికింద్రాబాద్ లక్నో సికింద్రాబాద్ ల మధ్య ప్రత్యేక రైళ్లు నడువనున్నారు. సికింద్రాబాద్ లక్నోల మధ్య ఈ నెల 15 , 22వ తేదీలలో నడిపించనున్నారు. ఈ ప్రత్యేక రైలు శుక్రవారం సాయంత్రం 7.00 గంటలకు సికింద్రాబాద్ నుండి బయలుదేరి ఆదివారం సాయంత్రం ఆరు గంటలకు లక్నో చేరుకోనుంది. కాగా తిరుగు ప్రయాణం ఈనెల 18 , 25వ తేదీలలో లక్నో నుండి సోమవారం ఉదయం 9.50 గంటలకు బయలుదేరి బుధవారం మధ్యాహ్నం 3.00 గంటలకు సికింద్రాబాద్ చేరుకోనుంది. ఈ ప్రత్యేక రైళ్లు నల్గొండ, మిర్యాలగూడ, గుంటూరు, విజయవాడ, ఏలూరు, రాజమండ్రి, సామర్లకోట్, దువ్వాడ, సింహాచలం, విజయనగరం, శ్రీకాకుళం రోడ్, బెర్హంపూర్, ఖుర్దా రోడ్, భువనేశ్వర్, కటక్, భద్రక్, బాలాసోర్, హిజిలి, అద్రా, గయా, వారణాసిల మీదుగా ప్రయాణించనుండగా ఈ ప్రత్యేక రైళ్లలో అన్ని థర్డ్ ఏసి కోచ్‌లు ఉంటాయని దక్షిణ మధ్య రైల్వే అధికారులు తెలిపారు.

రెవెన్యూ ఉద్యోగులపై దాడి అన్యాయం

విఆర్ఓ జెఎసి చైర్మన్ గోల్కొండ సతీష్

ప్రజాపక్షం/హైదరాబాద్ : ప్రజల సంక్షేమం కోసం అంకిత భావంతో పనిచేసే రెవెన్యూ ఉద్యోగులపై దాడిచేయడం అన్యాయమని విఆర్ఓ జెఎసి ఛైర్మన్ గోల్కొండ సతీష్ అన్నారు. తెలంగాణ ఉద్యోగ సంఘాల జెఎసి పిలుపు మేరకు హైదరాబాద్ జిల్లా కలెక్టరేట్ లక్డీకాపూల్‌లో ఉద్యోగ సంఘాలు, విఆర్ఓలు, ఇతర శాఖల ఉద్యోగులు కలిసి నిరసన కార్యక్రమం నిర్వహించారు. ఈ సందర్భంగా గోల్కొండ సతీష్ మాట్లాడుతూ ప్రతి సంక్షేమ పథకాన్ని ప్రజల వద్దకు చేరవేయడంలో ఉద్యోగుల పాత్ర ముఖ్యమైందన్నారు. రెవెన్యూ ఉద్యోగులు ప్రభుత్వ సంక్షేమ పథకాల లబ్ధిదారులను ఎంపిక చేసి, వారికి అందించే బాధ్యత నిర్వహిస్తున్నారని తెలిపారు. గత ప్రభుత్వ అనాలోచిత నిర్ణయంతో గ్రామ రెవెన్యూ వ్యవస్థ రద్దు చేయడం వల్లే ఇలాంటి సంఘటనలు చోటు చేసుకుంటున్నాయన్నారు. గ్రామస్థాయిలో రెవెన్యూ అధికారి ఉంటే స్థానిక పరిస్థితులను ఎప్పటికప్పుడు ఉన్నతాధికారులకు నివేదించేవారన్నారు. గ్రామ రెవెన్యూ వ్యవస్థను తిరిగి పునరుద్ధరించాలన్నారు. రాష్ట్ర ముఖ్యమంత్రి రేవంత్ రెడ్డి వెనుకబడిన వికారాబాద్ జిల్లాలో ఫార్మసిటీ ఏర్పాటు చేయాలని ఆకాంక్షించారన్నారు. ఫార్మసిటీ ఏర్పాటుతో వికారాబాద్ ప్రజలకు ఉద్యోగ అవకాశాలు, వ్యాపార అవకాశాలు పెరిగి ఆ ప్రాంతం అభివృద్ధి చెందుతుందన్నారు. రెవెన్యూ ఉద్యోగులు రియల్ ఎస్టేట్ వ్యాపారులు కాదని, వారి పనిలో ఎలాంటి వ్యక్తిగత ప్రయోజనాలు లేవన్నారు. ప్రజల సంక్షేమం కోసం పనిచేస్తున్న రెవెన్యూ ఉద్యోగులపై దాడులు సహించలేదని సతీష్ హెచ్చరించారు.

ఫోన్‌ట్యాపింగ్ కేసులో..

హైదరాబాద్ : ఫోన్ ట్యాపింగ్ కేసు నిందితుడు(ఏ–3), మాజీ అడిషనల్ ఎస్పీ భుజంగరావు మధ్యంతర బెయిల్‌ను హైకోర్టు పొడిగించింది. వైద్య కారణాల నేపథ్యంలో ఈ నెల 18 వరకు పొడిగిస్తున్నట్లు స్పష్టం చేసింది. బెయిల్ గడువు గురువారంతో ముగియనుండటంతో మరోసారి పొడిగించాలని విజ్ఞప్తి చేశారు. దీనికి నాంపల్లి కోర్టు నిరాకరించింది. గురువారం సాయంత్రం 4 గంటల్లోగా కోర్టు ఎదుట హాజరు కావాలని స్పష్టం చేసింది. దీన్ని సవాల్ చేస్తూ భుజంగరావు హైకోర్టులో గురువారం లంచ్‌మోషన్ రూపంలో పిటిషన్ దాఖలు చేశారు. ఈ పిటిషన్‌పై న్యాయమూర్తి జస్టిస్ కె.సుజన విచారణ చేపట్టారు. భుజంగరావు ఆరోగ్య పరిస్థితి క్షీణిస్తున్నందున బెయిల్ ఇవ్వాలని పిటిషనర్ తరపు న్యాయవాది విజ్ఞప్తి చేశారు. మళ్లీ జైలుకు పంపితే ఆరోగ్యం మరింత కీణించే అవకాశం ఉందని ఆందోళన వ్యక్తం చేశారు. ఇప్పటికే ఓ స్టంట్ ఉండగా గుండె జబ్బుతో పాటు కిడ్నీ వ్యాధితో బాధపడుతున్నారన్నారు. రోజూ డయాలసిస్ చేయించుకోవాలని వైద్యులు సూచించారని చెప్పారు. మధ్యంతర బెయిల్ పొడిగించడానికి పీపీ పల్లె నాగేశ్వర్‌రావు అభ్యంతరం చెప్పారు. పిటిషన్ ఇప్పుడే వేసినందున సూచనలు పొందడానికి, అంశాలను పరిశీలించి వాదనలు వినిపించడానికి సమయం కావాలని కోరారు. జైలుకు వెళ్లకుండా తప్పించుకోవడానికే పిటిషనర్ లంచ్‌మోషన్ రూపంలో పిటిషన్ దాఖలు చేశారని వాదనలు వినిపించారు. వాదనలు విన్న న్యాయమూర్తి.. అనారోగ్య కారణాల రీత్యా బెయిల్‌ను ఈ నెల 18వ తేదీ సాయంత్రం 4.30 గంటల వరకు పొడిగిస్తున్నట్లు స్పష్టం చేశారు. తదుపరి విచారణ 18కి వాయిదా వేశారు.

రాధాకిషన్‌రావు పిటిషన్ వాయిదా..

ఇదే కేసులో మరో నిందితుడు(ఏ–5) రిటైర్డు పోలీస్ అధికారి పి.రాధాకిషన్‌రావు దాఖలు చేసిన బెయిల్ పిటిషన్‌పై తదుపరి విచారణను హైకోర్టు ఈ నెల 18కి వాయిదా వేసింది. ఫోన్ ట్యాపింగ్ కేసులో బెయిల్ మంజూరు చేయాలని కోరుతూ రాధాకిషన్ రావు హైకోర్టును ఆశ్రయించారు. ఇతర నిందితులు ఇచ్చిన తప్పుడు వాంగ్మూలం మేరకు తనను అరెస్టు చేశారని, సీనియర్ సిటిజన్‌ను అయిన తను మార్చి నుంచి జైలులో ఉంటున్నానని పేర్కొన్నారు. ఈ పిటిషన్‌పై జస్టిస్ కె.సుజన విచారణ చేపట్టారు.

రిమాండ్‌ను సవాలు చేసిన పట్నం

హైదరాబాద్ : వికారాబాద్ జిల్లా లగచర్లలో కలెక్టర్, జిల్లా అధికారులపై దాడి ఘటనలో తన ప్రమేయం లేదంటూ బిఆర్ఎస్ మాజీ ఎమ్మెల్యే పట్నం నరేందర్‌రెడ్డి హైకోర్టును ఆశ్రయించారు. ఎలాంటి ఆధారాలు లేకపోయినా కేసు పెట్టారు. రాజకీయ కుట్ర, చట్ట వ్యతిరేకం కనీసం సమాచారం కూడా ఇవ్వలేదు,. నా భార్యకు కూడా ఇవ్వలేదు. సుప్రీంకోర్టు ఆర్డర్సకు వ్యతిరేకంగా పోలీసుల చర్య ఉంది. వికారాబాద్ జిల్లా కొండగల్ కోర్టు ఇచ్చిన రిమాండ్ ఆదేశాలను కొట్టివేయాలి. బొమ్రాస్‌పేట్ స్టేషన్‌లో నమోదైన కేసుతో నాకు ఎలాంటి సంబంధం లేదు. ఎవరో ఇచ్చిన వాంగ్మూలం ఆధారంగా కేసు పెట్టారు. ఆధారాలు ఏమీ లేవు. ఎలాంటి సాక్ష్యాలు లేకుండా, దురుద్దేశంతో, రాజకీయ కారణాలతో నమోదు చేసిన కేసులో కొండగల్ కోర్టు ఇచ్చిన రిమాండ్ రిపోర్టును రద్దు చేయాలి.. అని పిటిషన్ వేశారు.

భూదాన్ భూములను అమ్మేసి స్వాహా చేశారు

వారసత్వ ధ్రువీకరణ పత్రం జారీపై ఆశ్చర్యం పివి లాంటి వాళ్లు భూదానాలు చేశారన్న న్యాయమూర్తి

హైదరాబాద్ : భూదాన్ భూముల్ని అధికారులు అమ్ముకుని తినేశారని హైకోర్టు ఘాటు వ్యాఖ్య చేసింది. నిజాం కాలంలో కూడా ఈ తీరుగా చేయలేదని కూడా వ్యాఖ్యానించింది. పేదల కోసం ఎంతోమంది భూముల్ని దానంగా ఇస్తే అధికారులు చట్టవ్యతిరేకంగా చేశారన్నారు. భూములను కాపాడే ధర్మకర్తలుగా ఉండ

దేశానికి నెహ్రూ సేవలు ఎనలేనివి

డిసిసి ఉపాధ్యక్షుడు చంద్రకుమార్ గౌడ్

ప్రజాపక్షం/మహబూబ్‌నగర్ ప్రతినిధి : మాజీ ప్రధాని జవహర్‌లాల్ నెహ్రూ దేశానికి చేసిన సేవలు ఎనలేనివని డిసిసి ఉపాధ్యక్షులు చంద్రకుమార్ గౌడ్ అన్నారు. గురువారం జిల్లా కేంద్రంలోని కాంగ్రెస్ పార్టీ కార్యాలయంలో జవహర్ లాల్ నెహ్రూ జయంతి నిర్వహించారు. నెహ్రూ చిత్రపటానికి పూలమాలలు వేసి నివాళులర్పించారు. ఈ సందర్భంగా ఆయన మాట్లాడుతూ నెహ్రూ ప్రధానమంత్రిగా దేశాభివృద్ధి కోసం ఎన్నో కార్యక్రమాలను రూపొందిచినట్లు గుర్తు చేశారు. ఆయన ఆశయాలను ప్రతి ఒక్కరూ ముందుకు తీసుకువెళ్లాలని పిలుపునిచ్చారు. ఈ కార్యక్రమంలో జిల్లా గ్రంథాలయ సంస్థ చైర్మన్ మల్లు నర్సింహారెడ్డి, మార్కెట్ కమిటీ చైర్మన్ బెక్కరి అనిత, ముడా చైర్మన్ లక్ష్మణ్ యాదవ్, డీసీసీ మీడియా సెల్ కన్వీనర్ సీజే బెనహర్ , టీపీసీసీ అధికార ప్రతినిధి జహీర్ అఖ్తర్, నాయకులు అజ్మత్ అలీ, అవేజ్ అహ్మద్, ఫకృద్దీన్, బాలస్వామి, అక్బర్, ఖాదర్, బాలస్వామి, ఫహీం, తాహెర్, బాబుమియా, షాఫైసల్ తదితరులు ఉన్నారు.

పరదేశి నాయుడు చిత్రపటానికి పూలమాల వేసి నివాళి

ప్రజాపక్షం/మహబూబ్‌నగర్ ప్రతినిధిః స్వర్గీయ శ్రీ పరదేశినాయుడు వర్ధంతి సందర్భంగా జిల్లా పోలీసు ప్రధాన కార్యాలయంలో జిల్లా ఎస్పీ డి.జానకి, ఐపీఎస్ పూలమాల వేసి ఆయనకు గౌరవ నివాళులు అర్పించారు. ఈ సందర్భంగా ఎస్పీ మాట్లాడుతూ పరదేశినాయుడు పోలీసు కుటుంబానికి గర్వకారణం. విధి నిర్వహణలో ఆయన చూపిన ధైర్యం ప్రతి పోలీసుకు స్ఫూర్తిదాయకం. ప్రతి ఒక్కరూ ఈ త్యాగాలను గౌరవించి సమాజంలో శాంతి స్థాపనలో తమ పాత్రను పోషించాలి. ప్రతి ఒక్కరూ ఈ త్యాగాలను గౌరవించి సమాజంలో శాంతి స్థాపనలో తమ పాత్రను పోషించాలి. పరదేశినాయుడు విధి నిర్వహణలో తన ప్రాణాలను అర్పించిన క్రమశిక్షణ, ధైర్యసాహసాలకు మారుపేరైన ఒక పోలీసు అధికారి. పరదేశి నాయుడు సంఘటనలో పాల్గొన్న ఇతర సిబ్బంది అమరవీరులో త్యాగాలకు గౌరవ సూచకంగా ప్రత్యేక పుష్పాంజలి రెండు నిమిషాలు మౌనం పాటించారు. సమాజంలో శాంతి, భద్రతను కాపాడటంలో పోలీసు అధికారుల పాత్ర, కష్టసాధ్యమైన బాధ్యతలను గుర్తు చేసుకున్నారు. ప్రజలకు పోలీసుల త్యాగాలను గుర్తు చేసి, పోలీసుల పట్ల గౌరవభావం పెంచే ఉద్దేశంతో ఈ కార్యక్రమాన్ని నిర్వహించారు. అనంతరం వన్‌టౌన్ పోలీస్‌స్టేషన్ నందు గల పరదేశినాయుడు విగ్రహానికి పూలమాల వేసి జోహార్లు తెలిపారు. ఈ కార్యక్రమంలో అదనపు ఎస్పీ రాములు, ఎఆర్ అదనపు ఎస్పీ , సురేష్ కుమార్, వర్టికల్ డిఎస్పి సుదర్శన్, డిసిఆర్‌బి డిఎస్పి రమణా రెడ్డి, ఎఓ రుక్మిణి, ఇతర అధికారులు , సిబ్బంది తదితరులు ఉన్నారు.

ధాన్యం కొనుగోలు కేంద్రాన్ని సందర్శించిన ఎస్‌పి

ప్రజాపక్షం / మహబూబ్ నగర్ ప్రతినిధి : జిల్లా ఎస్పీ డి. జానకి ఎఐఎస్ దర్మాపూర్ గ్రామంలోని ప్రాథమిక వ్యవసాయ రుణ సంఘం (పిఎస్‌సిఎస్) ఆధ్వర్యంలో నడుస్తున్న వరి ధాన్యం కొనుగోలు కేంద్రాన్ని సందర్శించారు. ఈ సందర్శనలో, ఆమె రైతులతో మాట్లాడి, కొనుగోలు ప్రక్రియ, సౌకర్యాలు, రైతులకు అందిస్తున్న సేవల గురించి వివరాలు తెలుసుకున్నారు. రైతులు తమ పంటలను సులభంగా విక్రయించేందుకు ప్రభుత్వం ఏర్పాటు చేసిన కొనుగోలు కేంద్రాలను ఉపయోగించుకోవాలని ఆమె సూచించారు. ఈ సందర్శన ద్వారా, రైతులకు అందుతున్న మద్దతు , సౌకర్యాల గురించి తెలుసుకున్నారు. ఈ సందర్భంగా డిఎస్‌పి వెంకటేశ్వర్లు, రూరల్ సీఐ గాంధీ, రూరల్ ఎస్ ఐ పాల్గొన్నారు.

బాల కార్మిక వ్యవస్థ నిర్మూలనకు ప్రత్యేక అవగాహన కార్యక్రమం

ప్రజాపక్షం / మహబూబ్ నగర్ ప్రతినిధి : జాతీయ, రాష్ట్ర న్యాయ సేవాధికార సంస్థల ఆదేశాల మేరకు పాన్ ఇండియా కార్యక్రమంలో భాగంగా బాల కార్మిక వ్యవస్థ నిర్మూలన కోసం అక్టోబర్ 21 నుండి నవంబర్ 20 వ తేదీ వరకు జిల్లాలో ప్రత్యేక అవగాహన కార్యక్రమాలను నిర్వహించేందుకు చర్యలు తీసుకుంటోంది జిల్లా న్యాయ సేవాధికార సంస్థ కార్యదర్శి నవంబర్ 14 బాలల దినోత్సవం సందర్భంగా ప్రభుత్వ పోలీస్ లైన్ స్కూల్ బోయిపల్లి గేట్, మహబూబ్ నగర్ లో నాలుగు అంశాల పై వ్యారచన పోటీలు నిర్వహించారు. పోటీలో గెలిచిన వారికి బహుమతులు అందచేశారు. ఈ కార్యక్రమంలో 3వ ఆదనపు జూనియర్ సివిల్ జడ్జి నిహారిక జుట్టూర్, ప్రధానోపాధ్యాయులు జయశ్రీ, ఉపాధ్యాయులు విద్యార్థులు పాల్గొన్నారు. బస్ స్టాండ్ లో న్యాయ అవగాహన సదస్సు మహబూబ్ నగర్ బస్ స్టాండ్ లో న్యాయ అవగాహన సదస్సును నిర్వహించారు. బాలికలకు చట్టాల పై అవగాహన కల్పించడంతో పాటు బాల కార్మిక వ్యవస్థ నిర్మూలను కోసం అనేక చట్టాలు మహిళల హకుకల గురించి మాట్లాడినారు. ఈ అవగాహన సదస్సు తో చీఫ్ః లీగల్ ఎయిడ్ డిఫెన్స్ కౌన్సిలర్ పుట్టపాగ రఘుపతి రావు, డిప్యూటీ లీగల్ ఎయిడ్ డిఫెన్సె కౌన్సెల్స్ యోగేశ్వర్ రాజ్ యాదవ్, అసిస్టెంట్ మల్లా రెడ్డి, టిజిఆర్‌టిసి ఎంప్లాయ్ రాఘవేందర్ రెడ్డి పాల్గొన్నారు. ప్రభుత్వ అంధుల పాఠశాల లో ప్రభుత్వ అంధులు ఆశ్రమ పాఠశాల /కళాశాల, పిల్లలమర్రి రోడ్, మహబూబ్ నగర్ లో న్యాయ అవగాహన సదస్సును నిర్వహించారు. ఆందుల హకుకల చట్టాల గురించి తెలియచేసారు. అలాగే చట్టాల పై అవగాహన కల్గి ఉండాలని బాలికలు జాగ్రత్తగా ఉండాలని వివరించారు. విద్యార్థులు సాంస్కృతిక కార్యక్రమాలు నిర్వహించారు. ఈ అవగాహన సదస్సు లో చీఫ్ లీగల్ ఎయిడ్ డిఫెన్స్ కౌన్సిల్ పుట్ట పాగ రఘుపతి రావు, డిప్యూటీ లీగల్ ఎయిడ్ డిఫెన్సె కౌన్సెల్స్ యోగేశ్వర్ రాజ్ యాదవ్, అసిస్టెంట్ మల్లా రెడ్డి, ప్రిన్సిపాల్ ఓ. రాములు ఉపాధ్యాయులు విద్యార్థులు పాల్గొన్నారు.

ఆసుపత్రి కార్మికులకు వేతనాల పెంపు

ప్రజాపక్షం / మహబూబ్‌నగర్ ప్రతినిధి : జడ్చర్ల ప్రభుత్వ ఏరియా ఆసుపత్రిలో పనిచేస్తున్న పారిశుధ్య సెక్యూరిటీ పేషెంట్ కేర్ సూపర్వైజర్ కార్మికులకు జీఓ నెంబర్ 60 ప్రకారం వేతనాలు పెంచాలని కోరుతూ గత మూడు రోజుల క్రితం తెలంగాణ మెడికల్ కాంట్రాక్ట్ వర్కర్స్ యూనియన్ (ఏఐటియూసీ) ఆద్వర్యంలో డిమాండ్ నోటీస్ ఇచ్చిన నేపథ్యంలో గురువారం ఆసుప్రతి మెడికల్ సూపరింటెండెంట్, జిల్లా వైద్య శాఖ సమన్వయ అధికారి డాక్టర్ చంద్రకళ సమక్షంలో ఆమె చాంబర్ లో ఏఐటియూసీ మెడికల్ యూనియన్ నేతలు పి.సురేష్ , బాగీ కృష్ణ యాదవ్ ఆసుపత్రి బ్రాంచ్ కార్మికులు శాంతి ఏజెన్సీ కాంట్రాక్టర్ తో చర్చలు జరిగాయి. ఈ సందర్భంగా పి.సురేష్ చర్చలో జరిగిన అంశాలు మాట్లాడుతూ డి సి హెచ్ ఎస్ డాక్టర్ చంద్రకళ సమక్షంలో జరిగిన చర్చల్లో ఆసుపత్రి కార్మికులు ఎదుర్కొంటున్న ప్రధాన సమస్యలు చర్చించడం జరిగిందని ముఖ్యంగా జీఓ నెంబర్ 60 ప్రకారం వేతనాలు చెల్లించడం లేదని అనేక రోజులుగా వివిధ రూపాలలో ఆందోళనలు నిరసనలు కార్మికులు నిర్వహించడం జరిగిందని అన్నారు. ఈ చర్చల్లో కార్మికులకు ప్రతినెల 11 వేల రూపాయల వేతనాలు చెల్లిస్తామని 6,500 నుండి 8000 బేసిక్ వేతనం పై 25 శాతం పీఎఫ్ , ఈఎస్ఐ జమ చేస్తామని కార్మికులకు యూనిఫామ్స్ ఇతర భద్రత వస్తువులు అందజేస్తామని, కార్మికుల ఇతర సమస్యలు తక్షణమే పరిష్కరించేందుకు యాజమాన్యం అంగీకరించిందని తెలిపారు. వేతనాల పెంపుకు కృషి చేసిన సూపరింటెండెంట్ డాక్టర్ చంద్రకళ కి, శాంతి ఏజెన్సీ యాజమాన్యానికి ప్రత్యేక ధన్యవాదాలు తెలిపారు. పెంచిన వేతనాలు తక్షణమే చెల్లించే విధంగా కృషి చేయాలని అన్నారు. ఈ కార్యక్రమంలో ఏఐటీయూసీ జిల్లా నేత బాగీ కృష్ణ యాదవ్, ఆసుపత్రి ఎఐటీయూసీ మెడికల్ యూనియన్ బ్రాంచ్ నేతల , కార్మికులు నరసింహ, శేఖర్, మల్లేష్, రాజీవ్, వినయ్, నవీన్, విజయలక్ష్మి , మన్నెమ్మ, శివలీల, పద్మ, అలివేల, స్వాతి, భార్గవి, రజిని, నరసమ్మ,సుక్కమ్మ, అలివేల, యాదమ్మ, సత్యమ్మ అలివేల తదితరులు పాల్గొన్నారు.

ఘనంగా బాలల దినోత్సవ వేడుకలు

ప్రజాపక్షం / మహబూబ్‌గనర్ ప్రతినిధి : చదువుతో పాటు సంపూర్ణ వ్యక్తిత్వ వికాసానికి అన్ని విషయాలపై విజ్ఞాన సముపార్జన పెంచుకోవాలని జిల్లా కలెక్టర్ విజయేందిర బోయి అన్నారు. జిల్లా కలెక్టర్ కార్యాలయం సమావేశ మందిరంలో మహిళా, శిశు, దివ్యాంగుల, వయో వృద్ధుల శాఖ ఆధ్వర్యంలో గురువారం జాతీయ బాలల దినోత్సవం కార్యక్రమం ఘనంగా నిర్వహించారు. ముఖ్య అతిథిగా పాల్గొన్న జిల్లా కలెక్టర్ విజయేందిర బోయి జ్యోతి ప్రజ్వలన చేసి కార్యక్రమం ప్రారంభించారు. ఈ సందర్భంగా జిల్లా కలెక్టర్ మాట్లాడుతూ పిల్లలందరికి బాలల దినోత్సవ శుభాకాంక్షలు తెలిపారు. భారత తొలి ప్రధాన మంత్రి జవహర్ లాల్ నెహ్రూ జన్మదినం సందర్భంగా బాలల దినోత్సవాన్ని జరుపుకోవడం విశేషమని అన్నారు.పిల్లలు మా పాఠశాలలో పాఠ్య పుస్తకాలతో పాటు మన చుట్టూ ప్రపంచంలో జరుగుతున్న శాస్త్ర , సాంకేతిక, సమకాలీన అంశాలపై విజ్ఞాన సముపార్జన కు ఇతర పుస్తకాలను కూడా చదవాలని సూచించారు. పిల్లలు చదువుతో శారీరక ఆరోగ్యం కలిగి ఉండాలంటే యోగా క్రీడలలో పాల్గొనాలని అన్నారు. నేటి బాలలే రేపటి భావి భారత పౌరులుగా ఉన్నత చదువులు చదువుకొని జీవితంలో వివిధ రంగాలలో స్థిర పడాలని అన్నారు. ఇందుకు క్రమశిక్షణ కలిగిన జీవన శైలి అలవర్చుకోవాలని చదువు, ఆరోగ్యం కు ప్రాధాన్యతనిస్తూ తెలుగు భాషతో పాటు , ఆంగ్లం, హిందీ భాషలు నేర్చుకోవాలని , లైఫ్ స్కిల్స్ కంప్యూటర్ పరిజ్ఞానం కలిగి ఉండాలని అన్నారు. బాలల హక్కుల పట్ల అవగాహన ఉండాలని పిల్లల సంక్షేమం కు బాలల హక్కుల కమిషన్, జువైనల్ సంక్షేమ బోర్డు , మహిళ శిశు సంక్షేమ సంక్షేమ శాఖలు పని చేస్తున్నట్లు తెలిపారు. బాలలు ఎటువంటి సమస్యలు ఎదురైనా చైల్డ్ లైన్ నెంబర్ 1098 కు ఫోన్ చేస్తే సమస్య పరిష్కారం చేస్తారని అన్నారు. ఈ నెల 8 నుండి 14వ తేదీ వరకు నిర్వహించిన ఆటల పోటీలలో గెలుపొందిన పిల్లలకు జిల్లా కలెక్టర్ సర్టిఫికెట్ లు అందేచేశారు. ఈ సందర్భంగా బాలలు ప్రదర్శించిన సాంస్కృతిక కార్యక్రమాలు అందరినీ అలరించాయి. ముఖ్యంగా రెడ్ క్రాస్ సొసైటీ అనాథ శరణాలయం సన్నిధి విద్యార్థినీ, విద్యార్థులు లయ బద్ధంగా యోగా విన్యాసాలు ప్రత్యేక ఆకర్షణ గా నిలిచాయి. హరిప్రసాద్ చేసిన మ్యాజిక్ షో, బొమ్మతో మాట్లాడించడం పిల్లలుకు వినోదం సంతోషం కలిగించాయి. ఈ సందర్భంగా రెడ్ క్రాస్ సంస్థ ద్వారా పిల్లలకు పుస్తకాలు , పెన్నులు, కంపాక్స్ బాక్స్ పది వస్తువులతో కూడిన 300 కిట్ లను పిల్లలకు కలెక్టర్ ద్వారా అందజేశారు. ఈ సమావేశంలో చైల్డ్ వెల్ఫేర్ కమిటీ చైర్పర్సన్ నయుముద్దీన్ అండ్ చైల్డ్ వెల్ఫేర్ కమిటీ మెంబర్స్, జువెనైల్ వెల్ఫేర్ కమిటీ మెంబర్ గ్రెస్సి, రెడ్ క్రాస్ చైర్మన్ నటరాజ్, సీనియర్ సిటిజన్ ఫోరం అధ్యక్షులు జగపతిరావు జిల్లా సంక్షేమ అధికారిణి జరీనా బేగం, బి.సి సంక్షేమ అధికారిణి ఇందిర, డి.పి.ఆర్.ఓ శ్రీనివాస్, డిప్యూటీ ఎగ్జిక్యూటివ్ ఇన్ఫర్మేషన్ ఇంజనీర్ ఇస్రా, సర్వ శిక్షణా అభియాన్ సిఎంఓ బాలు యాదవ్, తదితరులు పాల్గొన్నారు.

18న బిసి కమిషన్ చైర్మన్ పర్యటన

ప్రజాపక్షం / నారాయణపేట ప్రతినిధి : మహబూబ్‌నగర్ జిల్లా ఐడిఓసిలో ఈ నెల 18న ఉదయం 10.30 నిమిషాలకు తెలంగాణ డెడికేటెడ్ బిసి కమిషనర్ చైర్మన్ బి. వెంకటేశ్వరరావు బృందం నేతృత్వంలో సమావేశం ఉంటుందని నారాయణపేట జిల్లా బీసీ అభివృద్ధి అధికారి అబ్దుల్ ఖలీల్ గురువారం ఒక ప్రకటనలో తెలిపారు. ఉమ్మడి మహబూబ్‌నగర్ జిల్లా ప్రజలు తెలంగాణ డెడికేటెడ్ బీసీ కమిషన్ బృందం సభ్యులకు నమోదిత లేదా నమోదు కాని అసోసియేషన్ సంఘాల ప్రజా ప్రతినిధులు వారికి అవసరమైన రిజర్వేషన్ , దామాషాను, వాదనలను, ఆక్షేపణలు, సలహాలు, అభిప్రాయాలను తెలియజేయాలని సూచించారు. నారాయణపేట జిల్లాలోని వివిధ సామాజిక వర్గాల వారు ప్రజా ప్రతినిధులు, ఆసక్తి ఉన్న వారు తమ అభిప్రాయాలను రాతపూర్వకంగా తెలంగాణ డెడికేటెడ్ బీసీ కమిషన్ బృందానికి తెలియజేయవచ్చన్నారు.

బాలలు విద్యాపరంగా ఎదిగితేనే భవిష్యత్తు

ప్రజాపక్షం/అచ్చంపేట : బాల బాలికలు విజ్ఞానంతో ఆరోగ్యంతో ఉన్నప్పుడు దేశాభివృద్ధికి కారకులు అవుతారని జిల్లా శిశుసంక్షేమశాఖ అధికారిణి రాజేశ్వరి అన్నారు. గురువారం పట్టణంలోని బాలసదన్‌లో బాలల దినోత్సవాన్ని నిర్వహించారు. ఈసందర్భంగా ఆమె మాట్లాడుతూ పిల్లలను , గర్భిణీలను ఆరోగ్యంగా ఉంచేలా చేయడమే తమశాఖ లక్ష్యమన్నారు. బాలబాలికలు ఆరోగ్యంతో పాటు విద్య, విజ్ఞానం పెంపొందేందుకు కృషిచేయాలన్నారు. గతంలో గ్రామీణప్రాంతాల్లో విద్యావ్యవస్థ అంతగాలేక ఆవిద్యశాతం పెరిగిందన్నారు. ప్రస్తుతం ప్రభుత్వం స్వచ్ఛందసంస్థలకృషితో గ్రామీణప్రాంతాల్లో విద్య పరిశుభ్రత అందుబాటులో ఉన్నాయని ఆరోగ్యంకూడా అందుబాటులో ఉందన్నారు. వీటన్నింటిని తామూ స్వయంగా అందిపుచ్చుకుంటూ అభివృద్ధి చెందుతామన్నారు. నేటిబాలలు రేపటిపౌరులనే నినాదం మనం గుర్తించాలన్నారు. పిల్లలకు రక్తహీనత లేకుండా పౌష్టికాహారం తమశాఖ అందిస్తుందని దానిని అందుకొని అభివృద్ధిచెందాలని రక్తహీనత గలవారు అంగన్‌వాడి టీచర్‌ను సంప్రదిస్తే ఆరోగ్యపరంగా సహకరిస్తామన్నారు. కార్యక్రమంలో ఆర్‌డిఓ మాధవి,సిడిపిఓలు దమయంతి, లక్ష్మి , సూపర్‌వైజర్లు అమృతమ్మ, బాలసదన్ నిర్వాహకురాలు భాగ్య పాల్గొన్నారు.

నాణ్యతతో వరిధాన్యాన్ని తీసుకురావాలి

అదనపు కలెక్టర్ సీతారామారావు

ప్రజాపక్షం/కల్వకుర్తి : రైతులు వరిధాన్యం కొనుగోలుకేంద్రాలకు నాణ్యతతోతీసుకురావాలని అదనపు కలెక్టర్ కె.సీతారామారావు అన్నారు. గురువారం పట్టణంలోని మార్కెట్‌యార్డు సముదాయం , మార్చాల గ్రామంలో రైతులద్వారా స్వీకరిస్తున్న వరిధాన్యం కొనుగోలు కేంద్రాలను ఆర్‌డిఓ శ్రీనునాయక్‌తోకలిసి తనిఖీ చేశారు. ఈసందర్భంగా ఆయన మాట్లాడుతూ వరిధాన్యాన్ని తాలులేకుండా పూర్తిగా ఆరబెట్టి తీసుకురావాలని రైతులకు సూచించారు. వరిధాన్యం విక్రయించేక్రమంలో దళారుల మాటలునమ్మి మోసపోవద్దని ప్రభుత్వం ఏర్పాటుచేసిన వరిధాన్య కేంద్రాల్లోనే రైతులు వరిధాన్యాన్ని విక్రయించి ప్రభుత్వం అందిస్తున్న మద్దతుధరతో పాటు రూ.5వేలు బోనస్ పొందాలని రైతులను కోరారు. కార్యక్రమంలో తహసీల్దార్ ఇబ్రహీం, పిఎసిఎస్ సిఇఓ వెంకటరెడ్డి, సివిల్‌సప్లై డిటి రాఘవేందర్‌రెడ్డి, రైతులు పాల్గొన్నారు.

కులగణనతో వ్యక్తిగత వివరాల సేకరణ తగదు

ప్రజాపక్షం/కల్వకుర్తి : కులగణన సర్వేపేరుతో వ్యక్తిగత వివరాల సేకరణ చేయడం తగదని సిపిఐ కల్వకుర్తి నియోజకవర్గ ఇంచార్జీ పులిజాల పరుషరాములు తెలిపారు. ఈసర్వేపత్రంలో కులంతోపాటు ఆస్తులు రాజకీయ వ్యవసాయభూములకు సంబంధించిన వ్యక్తిగత వివరాలతోకూడినప్రశ్నలు ఉన్నాయని గురువారం ఆయన ఒక ప్రకటనలో తెలిపారు. ఆవివరాలు ఇవ్వడానికి ప్రజల్లో పలు అనుమానాలు వ్యతిరేకత వ్యక్తమవుతున్నాయని చెప్పారు. అలాంటి ప్రశ్నలను మినహాయించాలని రాష్ట్రప్రభుత్వాన్ని డిమాండ్‌చేశారు. కొన్నిచోట్ల ప్రజలు ఎదురుతిరిగి దాడులు చేస్తున్నట్లు వార్తలు వస్తున్నాయని అన్నారు. రేషన్‌కార్డులు తొలగించడానికి సంక్షేమ పథకాలు రద్దుచేయడానికే సర్వే చేస్తున్నారని ప్రజల్లో అనేక సందేహాలు రేకెత్తిస్తున్నాయని తెలిపారు. ఈ అంశాలపై రాష్ట్రముఖ్యమంత్రి స్పందించి అఖిలపక్ష సమావేశం ఏర్పాటుచేసి అన్నిపార్టీల సూచనలు, సలహాలు తీసుకోవాలని తెలిపారు.

కబడ్డీ కోచ్ మేనేజర్లుగా కురుమయ్య,శివాని నియామకం

ప్రజాపక్షం / పెబ్బేరు : రాచాలలో అండర్ 17 గర్ల్స్ కబడ్డీ రాష్ట్ర స్థాయి పోటీలు జరిగాయి. ఇక్కడ అడినటువంటి క్రీడలలో ఉత్తమ క్రీడాకారులని గుర్తించి జాతీయ స్థాయికి ఎంపిక చేశారు. జాతీయ స్థాయి కబడ్డీ పోటీలు గధర్వార్ నర్సింగ్పూర్ జిల్లా మధ్యప్రదేశ్ రాష్ట్రంలో ఈ నెల 15 నుండి 20 తేదీ వరకు జరగనున్నాయి. జాతీయ స్థాయిలో పాల్గొనే తెలంగాణ రాష్ట్ర స్థాయి కబడ్డీ జట్లుకు కోచ్‌గా ఎం. కురుమయ్య ఫిజికల్ డైరెక్టర్ జడ్పిహెచ్ఎస్ పెబ్బేరు, మేనేజర్‌గా శివాని పిఈటి తెలంగాణ ట్రైబల్ వెల్ఫేర్ గర్ల్స్ జూనియర్ కాలేజ్ జడ్చర్ల వీరిద్దరూ కోచ్ మేనేజర్లుగా తెలంగాణ రాష్ట్ర టీంకు వ్యవహరిస్తారని బి. పాపిరెడ్డి ఆర్గనైజింగ్ సెక్రటరీ ఎస్టిఎఫ్ మహబూబ్‌నగర్ శాఖ వారు తెలియజేశారు.

రోడ్డు సేఫ్టీపై విద్యార్థులకు అవగాహన

ప్రజాపక్షం / పెబ్బేరు : బాలల దినోత్సవం సందర్భంగా గురువారం మోడల్ స్కూల్‌లో ఏర్పాటు చేసిన రోడ్డు సేఫ్టీపై వ్యాసరచన పోటీలు నిర్వహించారు. ఈ కార్యక్రమానికి ముఖ్య అతిథిగా ఎంవిఐ వాసుదేవరావు పాల్గొని విద్యార్థులకు బహుమతులు ప్రధానం చేశారు. ఈ సందర్భంగా ఆయన మాట్లాడుతూ విద్యార్థులు చదువుపై ప్రత్యేక శ్రద్ధ పెట్టి తాము అనుకున్న లక్ష్యాన్ని సాధించుకోవాలని అన్నారు. పాఠశాలకు వచ్చేటప్పుడు విద్యార్థులు తప్పకుండా తగు చర్యలు తీసుకోవాలని మైనర్లు వాహనాల నడపకుండా బస్సుల్లో వచ్చి వెళ్లాలని కోరారు.ఈ కార్యక్రంలో మున్సిపల్ చైర్ పర్సన్ కరుణ వైస్ చైర్మన్ కర్రె స్వామి, పాఠశాల ప్రిన్సిపల్ చిన్నయ్య, పిటి కమలాకర్ తదితరులు పాల్గొన్నారు.

గ్రూప్--3 ప్రశాంతంగా నిర్వహించాలి

కలెక్టర్ బదావత్‌సంతోష్

ప్రజాపక్షం/నాగర్‌కర్నూల్‌ప్రతినిధి : సమీకృత జిల్లా కలెక్టరేట్ సమావేశమందిరంలో గురువారం జిల్లా అదనపు కలెక్టర్ దేవసహాయం, రీజినల్ కోఆర్డినేటర్ మధుసూదన్‌శర్మ, ఆడిషనల్ ఎస్‌పి రామేశ్వర్, స్పెషల్ అబ్జర్వర్ నాగార్జునరెడ్డిలతో కలిసి జిల్లాలో నవంబర్ 17,18న నిర్వహించే గ్రూప్3 పరీక్ష సన్నద్ధతపై డిపార్టుమెంటల్ ఆఫీసర్స్, రూట్ ఆఫీసర్స్, చీఫ్ సూపరింటెండెంట్స్,అబ్జర్వర్లు,ప్లయింగ్‌స్క్వాడ్స్ సంబంధిత అధికారులతో జిల్లా కలెక్టర్ బదావత్‌సంతోష్ సమీక్షించారు. జిల్లాలో పరీక్షకు హాజరయ్యేప్రతి అభ్యర్థి ప్రశాంతంగా నిబంధనలప్రకారం పరీక్షరాసేలా కట్టుదిట్టమైన ఏర్పాట్లు చేయాలని అన్నారు. ఈసందర్భంగా కలెక్టర్ మాట్లాడుతూ ఈనెల 17, 18న టిజిపిఎస్‌సి ద్వారా నిర్వహించే గ్రూప్3 పరీక్షకు జిల్లాలో టిజిపిఎస్‌సి నియమ నిబంధనలమేరకు పకడ్బందీగా ఏర్పాట్లుచేసి అభ్యర్థులు సజావుగా పరీక్షలురాసేవిధంగా చూడాలని, ఇందుకుగాను అవసరమైన ఏర్పాట్లను ముందస్తుగా పూర్తి చేసుకోవాలని తెలిపారు. జిల్లాలో మొత్తం 9478మంది అభ్యర్థులు పరీక్షకు హాజరుకానున్నారని ఇందుకుగాను 33పరీక్షాకేంద్రాలను ఏర్పాటు చేయడం జరిగిందని తెలిపారు.

కారు ఢీకొని మహిళమృతి

ప్రజాపక్షం/కల్వకుర్తి : కల్వకుర్తి పోలీస్‌స్టేషన్‌పరిధిలోని కొండారెడ్డిపల్లి గ్రామగేటువద్ద కారుఢీకొని స్వాతి(38) అనే మహిళ అక్కడికక్కడే మృతిచెందిందని ఎస్ఐ మాధవరెడ్డి తెలిపారు. వివరాల ప్రకారం కల్వకుర్తి నుండి కొండారెడ్డిపల్లి గ్రామానికి వెళుతున్న మోటార్‌సైకిల్‌ను దేవరకొండవైపునుండి వస్తున్నకారు అతివేగంతో వచ్చి మోటార్‌సైకిల్‌ను ఢీకొనడంతో స్వాతి మృతి చెందడంతో మృతదేహాన్ని కల్వకుర్తి ప్రభుత్వ ఆస్పత్రికి తరలించినట్లు ఎస్ఐ తెలిపారు. మృతురాలిభర్త బాలస్వామి ఫిర్యాదుమేరకు కేసు నమోదుచేసి దర్యాప్తు చేస్తున్నట్లు ఎస్ఐ తెలిపారు.

సహకారసంఘం వారోత్సవాలు

ప్రజాపక్షం/నాగర్‌కర్నూల్‌ప్రతినిధి : అఖిలభారత 71వ సహకారసంఘం వారోత్సవాల సందర్భంగా ఏడురంగుల జెండాను గురువారం పిఎసిఎస్‌చైర్మన్ తలసాని జనార్దన్‌రెడ్డి ప్రారంభించారు. ఈనెల 16న ఉదయం 10గంటలకు సహకారసంఘాలలో పరిశ్రమల అభివృద్ధి, పెట్టుబడులు సంఘాల ద్వారా స్వయం ఉపాధి అవకాశాలపై రాష్ట్ర సహకారసంఘం అధికారులతో సభ్యులకు అవగాహన కార్యక్రమం నిర్వహించడం జరుగుతుందన్నారు. కార్యక్రమంలో వైస్‌చైర్మన్ శ్యామ్ , డైరెక్టర్లు పుల్లారెడ్డి, రామునాయక్, వెంకటయ్య, ఫరీద్, సిఇఓ వెంకట్‌రెడ్డి, కార్యాలయ సిబ్బంది, రైతులు పాల్గొన్నారు.

విద్యార్థుల భవిష్యత్తుకు బాటలు

జిల్లా ప్రధాన న్యాయమూర్తి డి.రాజేష్‌బాబు

ప్రజాపక్షం/నాగర్‌కర్నూల్‌ప్రతినిధి : దేశంలో బాలలకుపలు హక్కులున్నాయని , వాటిని పరిరక్షించుకోవాల్సిన బాధ్యత ప్రతి ఒక్కరిపై ఉందని జిల్లాప్రధాన న్యాయమూర్తి డి.రాజేష్‌బాబు అన్నారు. గురువారం నవంబర్ 14వతేదిన బాలల దినోత్సవం సందర్భంగా జిల్లాపరిషత్ ఉన్నత బాలుర పాఠశాల ఆవరణలో జిల్లా పరిషత్ బాలికల, బాలుర ఉన్నతపాఠశాల విద్యార్థులతో న్యాయసేవాసదన్ ఆధ్వర్యంలో జరిగిన కార్యక్రమంలో ఆయన మాట్లాడుతూ ఉచితన్యాయసేవలకోసం 15100 ఫ్రీనెంబర్‌ను సంప్రదించి ఉచిత న్యాయసేవలను పొందాలని అన్నారు. రాష్ట్రన్యాయసేవాధికారసంస్థ ఆదేశాలమేరకు జిల్లాలో తాము పలు కార్యక్రమాలుచేపట్టినట్లు తెలిపారు. ప్రతిగ్రామంలో న్యాయ విజ్ఞాన సదస్సులు, న్యాయసేవలగురించి ప్రజలకు అవగాహన కల్పించినట్లు ఆయన తెలిపారు. బాలబాలికలకు యుక్తవయసు వచ్చేంతవరకు వారికిహక్కులు, భద్రత, రక్షణ, చదువు, పౌష్టికాహారం, విజ్ఞానాన్ని అందించడాన్ని ప్రభుత్వంతోపాటు తల్లిదండ్రులు, ఉపాధ్యాయులు ప్రతి ఒక్కరు బాధ్యతను సమర్థవంతంగా అమలుచేయడంద్వారా బాలలహక్కుల పరిరక్షణకు తోడ్పడుతుందని అన్నారు. బాలలు తమ భవిష్యత్తుకు బంగారుబాటలు వేయడానికి బాల్యం అత్యంత కీలకమని అన్నారు. ప్రతి ఒక్కరూ సమయాన్ని వృథా చేయకుండా విద్యపై దృష్టి ఉంచాలని సూచించారు. విద్యార్థులు సెల్ ఫోన్లు, సామాజిక మాధ్యమాలకు బానిసలుకాకుండా భవిష్యత్తును తీర్చిదిద్దుకునేలా ముందుకుసాగాలని సూచించారు. విద్యార్థులకి ఈసందర్భంగా జాతీయ బాలల దినోత్సవ శుభాకాంక్షలు తెలియజేశారు. బాలలదినోత్సవం సందర్భంగా జిల్లా న్యాయసేవాధికార సంస్థ పాఠశాలల విద్యార్థులకు నిర్వహించిన కబడ్డి, ఖోఖో, క్రికెట్, వ్యాసరచన, చిత్రలేఖనం వంటిపోటిలలో గెలుపొందిన విద్యార్థులకు జిల్లా న్యాయమూర్తి రాజేష్‌రెడ్డి, ప్రిన్సిపల్ సీనియర్ సివిల్‌జడ్జి సబిత, డిఇఓ గోవిందరాజులు, న్యాయవాదులు బహుమతులు ప్రధానం చే

పిల్లల్లో సృజనాత్మకత శక్తిని గుర్తించండి

భద్రాచలం జిల్లా కలెక్టర్ జితేష్ వి పాటిల్

ఘనంగా బాలల దినోత్సవం

ప్రజాపక్షం/భద్రాచలం : పిల్లలో సృజనాత్మక శక్తిని గుర్తించి వెలికి తీయాలని జిల్లా కలెక్టర్ జితేష్ వి పాటిల్ అన్నారు. గురువారం ఐడిఓసి కార్యాలయంలో మహిళా, శిశు, దివ్యాంగుల, వయో వృద్ధుల సంక్షేమశాఖ ఆధ్వర్యంలో మిషన్ వాత్సల్య పథకం, బాలల దినోత్సవం వేడుకలు ఘనంగా నిర్వహించారు. జ్యోతి ప్రజ్వలన చేసిన, జవహర్‌లాల్ నెహ్రూ చిత్రపటానికి పూల మాలలు వేసి నివాళ్లర్పించారు. అనంతరం కలెక్టర్ మాట్లాడుతూ పిల్లలను ఎంతగానో ప్రేమించే నెహ్రూ జ్ఞాపకార్థం బాలల దినోత్సవాన్ని నిర్వహించుకుంటున్నట్లు చెప్పారు. ప్రతీఒక్కరిలో ఏదో ఒక నైపుణ్యత ఉంటుందని, దానిని గుర్తించి ప్రోత్సహించాలన్నారు. అనంతరం వరల్డ్ ఆఫ్ చిల్డ్రన్స్ పుస్తకాన్ని కలెక్టర్ ఆవిష్కరించారు. కుసుమ అనే విద్యార్థిని చదువుల నిమిత్తం ఎన్ఆర్ఐ తోటకూర రమేష్ అందించిన రూ.1 లక్ష చెక్కును కలెక్టర్ అందజేశారు. కార్యక్రమంలో అదనపు కలెక్టర్ విద్యాచందన, మహిళా, శిశు, దివ్యాంగుల, వయోవృద్ధుల సంక్షేమశాఖ అధికారిని లెనీన, భారతరాణి, సుమిత్ర దేవి, షాదిక్ పాషా, అంబేద్కర్, వివిధ పాఠశాలల విద్యార్థులు, ఉపాధ్యాయులు పాల్గొన్నారు.

బాల్యాన్ని సంపూర్ణంగా ఆస్వాదించాలి

ఖమ్మం జిల్లా కలెక్టర్ ముజమ్మిల్ ఖాన్

ఖమ్మం అర్బన్ : చిన్నారులు తమ బాల్యాన్ని సంపూర్ణంగా ఆస్వాదిస్తూ లక్ష్యాన్ని నిర్దేశించుకుని ఉన్నతంగా ఎదగాలని జిల్లా కలెక్టర్ ముజమ్మిల్ ఖాన్ తెలిపారు. గురువారం కలెక్టర్ స్థానిక బాలల సదనంలో నిర్వహించిన బాలల దినోత్సవ వేడుకల్లో పాల్గొని పండిట్ జవహర్ లాల్ నెహ్రూ చిత్రపటానికి పూలమాలలు వేసి పిల్లలతో కలిసి కేక్ కట్ చేశారు. ఈ సందర్భంగా కలెక్టర్ మాట్లాడుతూ దేశ తొలిప్రధాని పండిట్ జవహర్‌లాల్ నెహ్రూ జ్ఞాపకార్థం బాలల దినోత్సవాన్ని నిర్వహించుకుంటామని తెలిపారు. మానవ జీవితంలో బాల్యం అపూర్వమన్నారు. ప్రస్తుత పిల్లల ఆలోచన తీరు చాలా ముందుగా ఉందన్నారు. కొత్త కొత్త ఆలోచనలు పిల్లల నుంచే వస్తున్నాయని కలెక్టర్ తెలిపారు. పిల్లలు జంక్ ఫుడ్‌కు దూరంగా ఉంటూ మంచి పౌష్టికాహారం తీసుకోవాలని, పెద్దల మాట వినాలన్నారు. బాలల దినోత్సవ సందర్భంగా విద్యార్థులు ప్రదర్శించిన సాంస్కృతిక కార్యక్రమాలు అలరించాయి. కార్యక్రమంలో జిల్లా సంక్షేమ అధికారి కె.రాంగోపాల్‌రెడ్డి, జిల్లా బాలల సంరక్షణ అధికారి విష్ణువందన, బాలల సదనం అధికారులు తదితరులు పాల్గొన్నారు.

పారదర్శకంగా గ్రూప్–3 పరీక్షలు

27,984 మంది అభ్యర్థులకు 87 పరీక్షా కేంద్రాల ఏర్పాటు

ఖమ్మం కలెక్టర్ ముజమ్మిల్ ఖాన్

ప్రజాపక్షం/ఖమ్మం అర్బన్ : ఖమ్మం జిల్లాలో గ్రూప్–3 పరీక్షలు నిజాయితీగా, పారదర్శకంగా నిర్వహించాలని జిల్లా కలెక్టర్ ముజమ్మిల్ ఖాన్ తెలిపారు. గురువారం ఎస్‌బిఐటి కళాశాలలో గ్రూప్– 3 పరీక్షల నిర్వహణకు సంబంధించి చీఫ్ సూపరింటెండెంట్, శాఖాధికారులు, ఇన్విజిలేటర్లకు ఏర్పాటు చేసిన శిక్షణా కార్యక్రమంలో అదనపు కలెక్టర్ డా.పి.శ్రీజతో కలిసి కలెక్టర్ పాల్గొన్నారు. ఈసందర్భంగా కలెక్టర్ మాట్లాడుతూ నవంబర్ 17 ఉదయం 10గంటల నుంచి మధ్యాహ్నం 12.30వరకు, మధ్యాహ్నం మూడు గంటల నుంచి సాయంత్రం 5.30వరకు రెండు సెషన్లు, నవంబర్ 18న ఉదయం 10గంటల నుంచి మధ్యాహ్నం 12.30వరకు పరీక్షలు జరుగుతాయని తెలిపారు. ఖమ్మం జిల్లాలో 27,984 మంది అభ్యర్థులు పరీక్షలు రాయనున్నారని వీరి కోసం 87 పరీక్షా కేంద్రాలను సిద్ధం చేసినట్లు కలెక్టర్ తెలిపారు. ప్రశ్నాపత్రాలను భద్రపరిచే స్ట్రాంగ్ రూమ్ వద్ద అవసరమైన జాగ్రత్తలు పాటించాలన్నారు. ఎటువంటి అవకతవకలు లేకుండా పరీక్షా కేంద్రాల వద్ద పటిష్ట చర్యలు చేపట్టాలన్నారు. అభ్యర్థులు పరీక్షా కేంద్రాలను ఒక రోజు ముందుగానే వెళ్లి చూసుకునేలా ప్రచారం చేయాలన్నారు. బయోమెట్రిక్ వెరిఫై చేయాలన్నారు. పోలీస్ బందోబస్తుతోనే ప్రశ్నాపత్రాల తరలింపు ఉండాలన్నా రు. చీఫ్ సూపరింటెండెంట్‌కు తప్ప పరీక్షా కేంద్రాల్లో ఎవరికి సెల్‌ఫోన్ అనుమతి లేదన్నారు. శిక్షణా కార్యక్రమంలో ఖమ్మం ఆర్‌డిఓ జి.నర్సింహారావు, ఎస్‌బిఐటి ప్రిన్సిపాల్ జి.రాజ్‌కుమార్, డైరెక్టర్ ప్రవీణ్‌కుమార్, విజయ ఇంజనీరింగ్ కళాశాల ప్రిన్సిపాల్ వి.చిన్నయ్య పాల్గొన్నారు.

గ్రంథాలయాలు ప్రత్యక్ష దేవాలయాలు

భద్రాచలం జిల్లా కలెక్టర్ జితేష్ వి పాటిల్

ప్రజాపక్షం/భద్రాచలం : గ్రంథాలయాలు ప్రత్యక్ష దేవాలయాలని, ఆ దేవాలయాలపై ఆధారపడి చదువులు సాగించిన వారి జీవితాలు సుంధరమయంగా ఉంటాయని జిల్లా కలెక్టర్ జితేష్ వి పాటిల్ అభిప్రాయపడ్డారు. గురువారం స్థానిక జిల్లా గ్రంథాలయ సంస్థ ఆధ్వర్యంలో జిల్లా పరిషత్ సమావేశ మందిరంలో జాతీయ గ్రంథాలయ వారోత్సవాలు ఘనంగా ప్రారంభమయ్యాయి. కార్యక్రమానికి ముఖ్య అతిథిగా కలెక్టర్ హాజరై స్థానిక సంస్థల అదనపు కలెక్టర్ విద్యా చందనతో కలిసి జ్యోతి ప్రజ్వలన చేసి సరస్వతి మాత, గ్రంథాలయాల పితామహుడు ఎస్ఆర్ రంగరాజన్, చాచా నెహ్రూ చిత్రపటాలకు పూలమాలలు వేశారు. అనంతరం మాట్లాడుతూ గ్రంథాలయాలు విజ్ఞాన భాండాగారాలన్నారు. బాలల దినోత్సవాన్ని పురస్కరించుకుని వారోత్సవాలు జరిపించుకోవడం అభినందనీయమన్నారు. చదువొక్కటే మనిషి మనుగడను మార్పు చేస్తుందని తెలిపారు. చిన్నారుల్లో ఉన్న సృజనాత్మక శక్తిని వెలికితీసి ప్రోత్సహించాలని తెలిపారు. పిల్లలు చదువుల్లో పోటీతత్వం, ఆలోచన శక్తి పెరిగే విధంగా మార్పు తెచ్చేందుకు ఈ వేదిక ప్రయత్నించాలని సూచించారు. అనతరం వివిధ పాఠశాలల చిన్నారులు చేసిన నృత్య ప్రదర్శనను కలెక్టర్ తిలకించి వారిని అభినందించారు. కార్యక్రమంలో గ్రంథాలయ, మున్సిపల్ కమిషనర్ శేషాంజన స్వామి, గ్రంథాలయ ఆఫీస్ ఇంచార్జ్ ఎం.నవీన్ కుమార్, గ్రంథపాలకురాలు జి.మణిమృదుల, జిల్లాలోని గ్రంథపాలకులు మధుబాబు, వంశీ, జాని, వాణి, రుక్మిణి, గీత తదితరులు పాల్గొన్నారు.

కలెక్టరేట్ ఎదుట ఉద్యోగుల నిరసన

ప్రజాపక్షం/ ఖమ్మం అర్బన్ : వికారాబాద్ కలెక్టర్‌పై జరిగిన దాడిని నిరసిస్తూ జిల్లా కలెక్టరేట్ ఎదుట ఉద్యోగులు నల్లబ్యాడ్జీలు ధరించి నిరసన తెలిపారు. టిజిఇజెఏసి పిలుపు మేరకు కలెక్టర్‌పై దాడిని నిరసిస్తూ గురువారం ఖమ్మం జిల్లా కలెక్టరేట్ కార్యాలయం ఎదుట మధ్యాహ్న భోజన విరామ సమయంలో కలెక్టరేట్‌లోని ఉద్యోగులంతా నల్ల బ్యాడ్జీలతో నిరసన చేపట్టారు. దాడి చేసిన వారిపై చట్టరీత్య చర్యలు తీసుకోవాలని, భవిష్యత్తులో ఉద్యోగులపై ఎటువంటి దాడులు జరగకుండా ప్రభుత్వం తగు చర్యలు తీసుకోవాలని ఉద్యోగులు డిమాండ్ చేశారు. ఈ కార్యక్రమంలో సకల ఉద్యోగులు, అన్ని సంఘాల నాయకులు పాల్గొన్నారు.

వాడవాడలా సిపిఐ వందేళ్ల ఉత్సవాలు

పార్టీ జిల్లా కార్యదర్శి షేక్ సాబీర్‌పాషా

ప్రజాపక్షం/లక్ష్మీ దేవిపల్లి : సభ్యత్వ సేకరణనను వేగవంతంగా పూర్తిచేసి పార్టీ వంద వసంతాల ఉత్సవాలకు సిద్ధం కావాలని సిపిఐ జిల్లా కార్యదర్శి షేక్ సాబీర్‌పాషా పార్టీ శ్రేణులకు పిలుపునిచ్చారు. గురువారం సిపిఐ జిల్లా కార్యాలయం శేషగిరి భవన్‌లో జరిగిన పార్టీ కొత్తగూడెం పట్టణ విస్తృత కౌన్సిల్ సమావేశానికి ఆయన హాజరై మాట్లాడారు. జిల్లావ్యాప్తంగా సభ్యత్వ సేకరణ, పునరుద్ధరణ వేగవంతంగాజరుగుతుందని, గ్రామ బస్తి, మండల శాఖలకు నిర్దేశించిన లక్ష్యాలను త్వరితగతిన పూర్తి చేసి మహాసభలకు సిద్ధం కావాలన్నారు. ఈ ఏడాది డిసెంబర్ 26 నాటికి సిపిఐ వందేళ్ల వసంతరాలు పూర్తి చేసుకుంటున్న తరుణంలో ఉత్సవాలను వాడవాడలా ఘనంగా నిర్వహించాలని, పార్టీ చరిత్రను, త్యాగాలను ప్రజలకు వివరించడంతో పాటు అమరులకు ఘన నివాళులు అర్పించాలని సూచించారు. ఎమ్మెల్యేగా కూనంనేని సాంబశివరావు నియోజకవర్గ అభివృద్ధి, ప్రజలకు కావాల్సిన మౌలిక వసతులు, అభివృద్ధిపై ప్రత్యేక దృష్టి సారించి నిరంతరం శ్రమిస్తున్నారని, ఈ అభివృద్ధి కార్యక్రమాలను ప్రజల్లోకి తీసుకెళ్లాలని సూచించారు. సమావేశంలో జిల్లా సమితి సభ్యులు కంచర్ల జమలయ్య, మునిగడప వెంకటేశ్వర్లు, గెడ్డాడు నగేష్, భూక్యా శ్రీనివాస్, షేక్ ఫహీమ్, నాయకులు సురేష్, యూసుఫ్, ధర్మరాజు, రమేష్, మాచర్ల శ్రీనివాస్, అనంతలక్ష్మి , బోయిన విజయ్‌కుమార్, సత్యనారాయణచారి, దుర్గ పాల్గొన్నారు.

పెండింగ్ వేతనాలు చెల్లించాలని పంచాయతీరాజ్ కమిషనర్‌కు వినతి

ప్రజాపక్షం/ ఖమ్మం అర్బన్ : గ్రామ పంచాయతీ కార్మికుల సమస్యలను పరిష్కరించాలని కోరుతూ గురువారం గ్రామ పంచాయతీ వర్కర్స్ యూనియన్ ఎఐటియుసి ఆధ్వర్యంలో పంచాయతీరాజ్, గ్రామీణాభివృద్ధి శాఖ కమిషనర్, డైరెక్టర్ సృజనకు వినతిపత్రం అందజేశారు. గురువారం హైదరాబాద్‌లో గ్రామ పంచాయతీ వర్కర్స్ యూనియన్ ఆధ్వర్యంలో పంచాయతీరాజ్ కమిషనర్‌ను నాయకులు కలిసి వినతిపత్రం సమర్పించారు. గ్రామ పంచాయతీలో పనిచేస్తున్న సిబ్బందికి పెండింగ్ వేతనాలు వెంటనే విడుదల చేయాలని, దీర్ఘకాలికంగా ఉన్న సమస్యలను పరిష్కరించాలని కోరారు. కార్యక్రమంలో గ్రామ పంచాయతీ వర్కర్స్ యూనియన్ రాష్ట్ర అధ్యక్షులు నర్సింహారెడ్డి, ప్రధాన కార్యదర్శి వెంకటరాజ్యం, డిప్యూటీ ప్రధాన కార్యదర్శి పిట్టల మల్లయ్య, రాష్ట్రకౌన్సిల్ సభ్యులు రామచంద్రయ్య, యాదయ్య తదితరులు పాల్గొన్నారు.

రైతుల శ్రేయస్సుకు సహకార సంస్థలు

రాష్ట్ర మార్కఫెడ్ డైరెక్టర్, డిసిఎంఎస్ చైర్మన్ కొత్వాల

ప్రజాపక్షం/పాల్వంచ: రైతుల శ్రేయస్సు కోసమే సహకార వారోత్సవాలు నిర్వహిస్తున్నారని పాల్వంచ సొసైటీ చైర్మన్, డిసిఎంఎస్ చైర్మన్, రాష్ట్ర మార్కఫెడ్ డైరెక్టర్ కొత్వాల శ్రీనివాసరావు అన్నారు. 71వ సహకార వారోత్సవాల సందర్భంగా గురువారం పాల్వంచ కోఆపరేటివ్ సొసైటీ ఆధ్వర్యంలో కొత్వాల సహకార జెండాను ఎగురవేశారు. ఈసందర్భంగా ఆయన మాట్లాడుతూ సహకార వారోత్సవాలు నేటి నుండి ఈనెల 20వ తేదీ వరకు నిర్వహించనున్నారన్నారు. కార్యక్రమంలో సొసైటీ డైరక్టర్లు బుడగం రామ మోహనరావు, కనగాల నారాయణరావు, చౌగాని పాపారావు, సామా జనార్ధన్‌రెడ్డి, మైనేని వెంకటేశ్వరరావు, యర్రంశెట్టి మధుసూదన్‌రావు, భూక్యా కిషన్, సొసైటీ సిఇఒ లక్ష్మీ నారాయణ, సురేందర్‌రెడ్డి, లక్ష్మీ , శోభారాణి తదితరులు పాల్గొన్నారు.

వివిసి ట్రస్టు సేవా కార్యక్రమాలు

ప్రజాపక్షం/ఖమ్మం అర్బన్ : వంకాయలపాటి వెంకటరమణ ప్రసాద్ 61వ జయంతి సందర్భంగా గురువారం వివిసి గ్రూప్, వివిసి ట్రస్టు ఆధ్వర్యంలో ఖమ్మం నగరంలో పలుసేవా కార్యక్రమాలు నిర్వహించారు. వివిసి గార్డెన్‌లో ఆయన చిత్రపటానికి పూలమాలలు వేసి నివాళులర్పించారు. వివిసి ఉద్యోగులు, రాజేంద్రప్రసాద్ కుటుంబసభ్యులు రక్తదానం చేశారు. ఖమ్మం ప్రభుత్వ ఆసుపత్రికి వివిసి ట్రస్టు ద్వారా ఐదు లక్షల విలువైన మార్చురీ వాహనాన్ని ఫోరెన్సిక్ విభాగం హెచ్‌వోడి రాథోడ్‌కు అందజేశారు. నిరుపేద కుటుంబాలకు రూ.10వేల విలువ గల నూతన వస్త్రాలను వివిసి డైరెక్టర్స్ వీరేన్ చౌదరి, వికాస్ చౌదరి, విక్రమాదిత్య చేతుల మీదుగా అందజేశారు. ఖమ్మం శివారు చిన్నతండా ప్రాథమిక పాఠశాలలో విద్యార్థులకు రూ.15వేల విలువ గల స్కూల్ బ్యాగ్స్, పుస్తకాలు, పలకలు, పెన్నులు, బలపాలు అందజేశారు. కార్యక్రమాల్లో డైరెక్టర్లు వికాస్‌చౌదరి, వీరేన్ చౌదరి, విక్రమాదిత్య, ట్రస్టు చైర్మన్ ద్రౌపది, కుటుంబ సభ్యులు, పాఠశాల హెచ్ఎం రామచంద్రయ్య తదితరులు పాల్గొన్నారు.

క్రీడల్లో రాణిస్తే ప్రత్యేక గుర్తింపు

జోనల్ మీట్ ముగింపు కార్యక్రమంలో వైరా ఎమ్మెల్యే రాందాస్‌నాయక్

ప్రజాపక్షం/వైరా : విద్యార్థులు క్రీడల్లో రాణిస్తే వారికి ప్రత్యేక గుర్తింపు ఉంటుందని ఎమ్మెల్యే రాందాస్‌నాయక్ అన్నారు. వైరా సాంఘిక సంక్షేమ బాలికల గురుకుల కళాశాలలో నాలుగు రోజులుగా నిర్వహించిన జోనల్ స్పోర్ట్స్ విద్యార్థుల్లో క్రీడా స్ఫూర్తిని నింపాయి. ఈనెల11న ప్రారంభమైన ఈ క్రీడలు 14 ముగిశాయి. చివరి రోజు బహుమతి ప్రధానోత్సవ కార్యక్రమం కళాశాల ప్రిన్సిపాల్ డాక్టర్ డి.సమత అధ్యక్షతన ఘనంగా జరిగింది. కార్యక్రమానికి ముఖ్యఅతిథిగా ఎమ్మెల్యే రాందాస్‌నాయక్ హాజరయ్యారు. ఈ సందర్భంగా ఎమ్మెల్యే రాందాస్‌నాయక్ మాట్లాడుతూ విద్యార్థులు గెలుపు ఓటములతో సంబంధం లేకుండా క్రీడాస్ఫూర్తితో పాల్గొనాలన్నారు. క్రీడలు మానసిక ఉల్లాసాన్ని, శారీరక ధృఢత్వాన్ని ఇస్తాయన్నారు. విద్యార్థులు చదువుతో పాటు క్రీడలు కూడా అత్యంత అవసరమైనవిగా భావించాలన్నారు. కార్యక్రమంలో ముందుగా మహానీయుల చిత్రపటాలకు పూలమాలలు వేసి నివాళులర్పించారు. అనంతరం నాలుగు రోజులుగా నిర్వహించిన పలు క్రీడల్లో గెలుపొందిన విద్యార్థులకు బహుమతులను అందజేశారు. కార్యక్రమంలో రాష్ట్ర మార్క్‌ఫెడ్ మాజీ వైస్‌చైర్మన్ బొర్రా రాజశేఖర్, పిసిసి కార్యదర్శి కట్ల రంగారావు, మున్సిపాలిటీ చైర్మన్ జైపాల్, మున్సిపాల్ కమీషనర్ సిహెచ్.వేణు, వెంకటనర్సిరెడ్డి, ఏదునూరి సీతారాములు, డిసిఒ రాజ్యలక్ష్మి , ప్రిన్సిపాల్ సమత, కళాశాల వైస్ ప్రిన్సిపాల్ శివకుమారి, సీనియర్ ప్రిన్సిపాల్ చావా జ్యోతి, లిల్లీ, ఎం.పద్మావతి, గంటెల పివి పద్మావతి, టి.విజయదుర్గ, గురుకుల సూపరింటెండెంట్ టి.సాయికిరణ్, ఎండి సాకీరబేగం, పి.భాస్కర్, డి.రామకృష్ణ, పి.వాసవి, బి.వస్తం, పి.సరిత, షేక్ సాహిని, సుల్తానా, కుసుమ, నాగేశ్వరి, విజయనిర్మల, ఈవ్వరి, శ్వేత, రోహిణి, స్వప్న, దేవకి, రత్నకుమారి, రాణి, దుర్గ, విజయలక్ష్మి , స్రవంతి, మీనాకుమారి, సరళాదేవి, నీలిమ, కె.ప్రమీల, బాలరాజు తదితరులు పాల్గొన్నారు.

చదువుతోనే ఉజ్వల భవిష్యత్తు

సత్తుపల్లి ఎమ్మెల్యే డా.రాగమయి

ప్రజాపక్షం/సత్తుపల్లి : చదువుతోనే విద్యార్థులకు ఉజ్వల భవిష్యత్తు ఉంటుందని సత్తుపల్లి ఎమ్మెల్యే డా.మట్టా రాగమయి దయానంద్ విజయ్ కుమార్ అన్నారు. రాష్ట్ర ప్రభుత్వం ప్రభుత్వ పాఠశాల, కళాశాల విద్యార్థులకు పలు విషయాలపై అవగాహన కల్పనలో నిర్వహిస్తున్న దర్శన్ కార్యక్రమంలో భాగంగా నియోజకవర్గ పరిధిలోని పెనుబల్లి మండలం అడవిమల్లెల గురుకుల పాఠశాల చిన్నారులను సత్తుపల్లి పట్టణంలోని జలగం వెంగళరావు ఓపెన్ కాస్ట్, వేంసూరు రోడ్డులో గల అర్బన్ పార్క్‌లకు తీసుకువచ్చారు. ఈ సందర్భం గా అర్బన్ పార్క్‌లో చిన్నారులతో కలిసి ఎమ్మెల్యే రాగమయి అర్బన్ పార్క్‌లో కలియతిరిగి పలు వృక్షాలు, వన్య ప్రాణుల గురించి వివరించారు. అనంతరం వారితో కలిసి సహపంక్తి భోజనం చేశారు. ఈసందర్భంగా ఎమ్మెల్యే రాగమయి మాట్లాడుతూ చదువు ఒక్కటే విద్యార్థులకు ఉజ్వల భవిష్యత్తును అందిస్తుందన్నారు. చదువు గౌరవాన్ని పెంచుతుందన్నారు. చదువు సమాజంపై అవగాహనను పెంచటంతో పాటు మంచిచెడులను చూపుతుందన్నారు. కష్టపడి చదివిస్తున్న తల్లిదండ్రుల కలలను నిజం చేసే అవకాశాన్ని ఒక్క చదువు మాత్రమే కల్పిస్తుందన్నారు. ఉపాధ్యాయులను గౌరవిస్తూ సమాజంలో మంచిని స్వీకరిస్తూ చదువులో రాణిస్తూ ఉన్నతంగా ఎదగాలని చిన్నారులకు సూచించారు. కార్యక్రమంలో అడవిమల్లెల ప్రధానోపాధ్యాయురాలు విజయకుమారి, వైస్ ప్రిన్స్‌పాల్ జ్యోతి, విజయ, శ్యామలత, పర్విన్, సరస్వతి తదితరులు పాల్గొన్నారు.

నేడు సిసిఐ కేంద్రాన్ని ప్రారంభించనున్న ఎమ్మెల్యే కూనంనేని

ప్రజాపక్షం/పాల్వంచ : మండలపరిధిలోని సోములగూడెం గ్రామ పంచాయితీలో సిసిఐ పత్తి కొనుగోలు కేంద్రాన్ని కొత్తగూడెం ఎమ్మెల్యే కూనంనేని సాంబశివరావు ప్రారంభించనున్నారని సిపిఐ పాల్వంచ మండల కార్యదర్శి వీసంశెట్టి పూర్ణచంద్రరావు తెలపారు. గురువారం ఆయన మాట్లాడుతూ కార్యక్రమానికి ప్రజాప్రతినిధులు, నాయకులు, హాజరుకావాలన్నారు. పత్తి రైతులు సిసిఐ కేంద్రాన్ని సద్వినియోగం చేసుకోవాలని తెలిపారు.

అభివృద్ధికి శాశ్వత పరిష్కారం

సిపిఐ నాయకులు డిమాండ్

ప్రజాపక్షం/మణుగూరు : మణుగూరు మున్సిపాలిటీ అభివృద్ధికి ప్రజాప్రతినిధులు, అధికారులు శాశ్వత పరిష్కారం చూపాలని మహిళా సమైక్య జిల్లా కార్యదర్శి మున్నా లక్ష్మీ కుమారి, ఎఐటియుసి జిల్లా ఉపాధ్యక్షులు ఆర్.లక్ష్మీ నారాయణ, సిపిఐ మణుగూరు పట్టణ కార్యదర్శి దుర్గ్యాల సుధాకర్ డిమాండ్ చేశారు. గురువారం సుందరనగర్ గ్రామంలో సిపిఐ శాఖ సమావేశం జరిగింది. సమావేశంలో వారు మాట్లాడుతూ మణుగూరు మున్సిపాలిటీ సమస్యలపై కమిషనర్ దృష్టికి ఎన్ని సార్లు తీసుకెళ్లిన ఫలితం లేకుండా పోయిందన్నారు. పార్టీ ఆవిర్భవించి వంద సంవత్సరాలు కావస్తున్న సందర్భంగా గ్రామాల్లో సిపిఐ శతజయంతి ఉత్సవాలు ఘనంగా నిర్వహించాలని పిలుపునిచ్చారు. అనంతరం నూతన కమిటీ ఎన్నిక జరిగింది. కార్యదర్శిగా ఆధర్ల రాములు, సహాయ కార్యదర్శిగా ఎస్‌డి ఉమర్, కోశాధికారిగా గుండె యాకయ్య, గౌరవ అధ్యక్షులుగా వంగా రాములుతో పాటె 11 మందితో నూతన కమిటీ ఎన్నిక జరిగింది.

విస్తృతంగా సభ్యత్వ పునరుద్ధరణ

ప్రజాపక్షం/ఆళ్లపల్లి: కమ్యూనిజం అజేయం అజరామరమని, 100 సంవత్సరాల చరిత్ర కలిగిన ఏకైక పార్టీ సిపిఐ అని పార్టీ జిల్లా కార్యవర్గ సభ్యులు రేసు ఎల్లయ్య అన్నారు. పండుగ వాతావరణంలో సిపిఐ శతాబ్ది ఉత్సవాలు జరుపుకోవాలన్నారు. గురువారం మండల కేంద్రంలో సిపిఐ సభ్యత్వ సేకరణ కార్యక్రమాన్ని నిర్వహించారు. ఈ సందర్భంగా ఆయన మాట్లాడుతూ మానవ మనుగడకు పంచాభూతాలు ఎంత ముఖ్యమో కమ్యూనిజం అంతే ముఖ్యమని తెలిపారు. కార్యక్రమంలో మండల సహాయ కార్యదర్శి కొమరం హన్మంతరావు, మండల నాయకులు దీకొండ మల్లేష్, రేసు సురేందర్, తాటి నాగేశ్వరరావు తదితరులు పాల్గొన్నారు.

సమస్యలు పరిష్కరించండి

సిపిఐ మండల కార్యదర్శి మహమ్మద్ యూసుఫ్

ప్రజాపక్షం/ములకలపల్లి: వైఎస్ఆర్ నగర్‌లో నిర్మించిన నూతన ఆరోగ్య ఉప కేంద్రాన్ని అశ్వారావుపేట ఎమ్మెల్యే జారే ఆదినారాయణ గురువారం ప్రారంభించారు. ఈసందర్భంగా సిపిఐ మండల కార్యదర్శి మహమ్మద్ యూసుఫ్, సిపిఐ శాఖ కార్యదర్శి గంటా వీర రాఘవులు ఆధ్వర్యంలో గ్రామస్తులు, మహిళలు, గ్రామపెద్దలు ఎమ్మెల్యేను శాలువాతో ఘనంగా సత్కరించారు. అనంతరం గ్రామ సమస్యలపై వినతిపత్రాన్ని అందజేశారు. స్పందించిన ఎమ్మెల్యే సమస్యలు పరిష్కరించాలని స్థానిక అధికారులకు ఆదేశాలించారు. కార్యక్రమంలో నాయకులు కంట పెంటమ్మ, కందిమల్ల నాగరాజు, దొండేటి దుర్గమ్మ, గుండాల వెంకటలక్ష్మి , భక్తుల మారతమ్మ, సాదు, అలివేలు, గంటా గోపకర్ణ, గంటా నాగయ్య పాల్గొన్నారు.

పేదలకు అండ ఎర్రజెండా

సిపిఐ మండల కార్యదర్శి ఆనందరావు

ప్రజాపక్షం/బోనకల్ : పేదలకు, కష్టజీవులకు అండగా ఎర్రజెండా పోరాడుతుందని సిపిఐ మండల కార్యదర్శి యంగల ఆనందరావు అన్నారు. మండలంలోని బోనకల్, చిరునోముల గ్రామాలలో సభ్యత్వ నమోదు కార్యక్రమాలను గురువారం నిర్వహించారు. ఈ సందర్భంగా ఆయన మాట్లాడుతూ ఇళ్లస్థలాలు, సాగునీరు, తాగునీరు, పంటలకు గిట్టుబాటు ధరల కోసం పోరాడిన చరిత్ర కమ్యూనిస్టులది తెలిపారు. కార్యక్రమంలో సిపిఐ మండల నాయకులు తమ్మారపు వెంకటేశ్వర్లు, సిపిఐ సహాయ కార్యదర్శి ఆకెన పవన్, చిరునోములు శాఖ కన్వీనర్ గుంపుల జయరాజు, పెద్ద గౌడ్ల వెంకటేశ్వర్లు, మోర్ల వీరబాబు, తమ్మారపు దుర్గ, టి.వెంకటేశ్వర్లు, మేరమ్మ, మనీష్ తదితరులు పాల్గొన్నారు.

రాజకుమార్ సేవలు మరువలేనివి

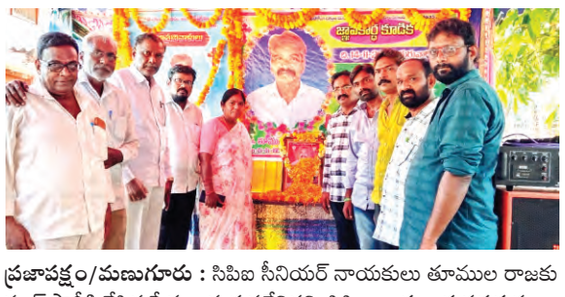

ప్రజాపక్షం/మణుగూరు : సిపిఐ సీనియర్ నాయకులు తూముల రాజకుమార్ పార్టీకి చేసిన సేవలు మరువలేనివని సిపిఐ రాష్ట్ర కార్యవర్గ సభ్యులు బి.అయోధ్య, మహిళా సమాఖ్య జిల్లా కార్యదర్శి మున్న లక్ష్మి కుమారి అన్నారు. మండలంలోని విజయనగరం గ్రామంలో గురువారం సిపిఐ సీనియర్ నాయకులు తూముల రాజకుమార్ దశదినకర్మలో పాల్గొని రాజకుమార్ చిత్రపటానికి నివాళులర్పించారు. కార్యక్రమంలో సిపిఐ పట్టణ కార్యదర్శి దుర్గ్యాల సుధాకర్, జిల్లా సమితి సభ్యులు ఎస్కే సర్వర్, కామరాజు, పాయం లక్ష్మ య్య, నాయీ బ్రాహ్మణ సంఘం రాష్ట్ర ఉపాధ్యక్షులు తూముల శ్రీనివాస్,తూముల సదానందం, శాంత కుమార్, వేముల వెంకటేశ్వర్లు, చిత్తలూరు వెంకటేశ్వర్లు, చిత్తలూరు శ్రీనివాస్ పాల్గొన్నారు.

మహానగరి

నేడు గౌతమి మాడల్ స్కూల్‌లో అండర్–17బాలుర ఖోఖో రాష్ట్ర స్థాయి మీట్

ప్రజాపక్షం/తాండూరు: స్కూల్ గేమ్స్ ఫేడరేషన్ ఆధ్వర్యాన తాండూరు పట్టణ శివారులోని గౌతమి మాడల్ స్కూల్‌లో గురువారం రాష్ట్ర స్థాయి అండర్ 17బాలుక ఖోఖో క్రీడాలను నిర్వహిస్తున్నారు. ఇంటర్ డిస్టిక్ అండర్ 17విభాగం ఖోఖో సెలక్షన్ చేపట్టనున్నారు. స్పోర్ట్స్ మీట్‌ను ప్రాభించ డానికి రాష్ట్ర ప్రభుత్వ చీఫ్ విఫ్ పట్నం మహేందర్‌రెడ్డి, స్థానిక ఎంఎల్ఏ బుయ్యని మనోహర్‌రెడ్డిలు హాజరు కాన్నున్నారు.

టిప్పర్ ఢీకొని వ్యక్తి మృతి

ప్రజాపక్షం/కొడంగల్ : టిప్పర్ ఢీ కొని ఓ వ్యక్తి మృతి చెందిన ఘటన బుధ వారం సాయంత్రం పెద్దనందిగామ గ్రామంలో చోటుచేసుకుంది. ఎస్ఐ తెలి పిన వివరాల మేరకు పెద్దనందిగామ గ్రామానికి చెందిన పల్లెర్ల ఆశప్ప(40) పనినిమిత్తం కొడంగల్‌కు వచ్చి రోడ్డుపై నడుచుకుంటు ఇంటికి వెళ్తుండగా మృత్యువులా లారీ టిప్పర్ వేగంగా అతడిపై నుంచి తీసుకెళ్లడంతో అక్కడిక క్కడే మృతి చెందాడు. అక్కడి స్థానికులు టిప్పర్ డ్రైవర్‌ను పట్టుకుని దేహశుద్ధి చేసి పోలీసులకు సమాచారం అందించారు. మృతదేహాన్ని కొడంగల్ ప్రభు త్వాస్పత్రికి తరలించి పోస్టుమార్టం నిర్వహించారు. మృతుడి భార్య యశోద పిర్యాదు మేరకు కేసు నమోదు చేసి దర్యాప్తు చేస్తున్నట్లు పోలీసులు తెలిపారు.

బాలల దినోత్సవ వేడుకలు

క్రియేటివ్ హైస్కూల్‌లో..

ప్రజాపక్షం/దుండిగల్ : కుత్బుల్లాపూర్ నియోజకవర్గం పరిధిలోని షాపూర్ నగర్‌లోని క్రియేటివ్ హై స్కూల్‌లో ఘనంగా బాలల దినోత్సవ వేడుకలను నిర్వహించారు. బాలల దినోత్సవం సందర్భంగా క్రియేటివ్ హైస్కూల్ కరెస్పాండెంట్ షబ్బీర్, లక్ష్మా రెడ్డిలు పాఠశాలలో పిల్లలతో కలిసి కేక్ కట్ చేసి బాలల దినోత్సవ వేడుకల్లో పాల్గొన్నారు. ఈ సందర్భంగా స్కూల్ ప్రిన్సిపల్ మాట్లాడుతూ నేటి బాలలే రేపటి పౌరులని, చిన్ననాటి నుండే తల్లిదండ్రులు పిల్లలకు వారి లక్ష్యాన్ని చేరుకునే విధంగా దిశా నిర్దేశం చేయాలని.. అన్ని రంగాల్లో కూడా పిల్లల్ని ప్రోత్సహిస్తూ వారిలోని సృజనాత్మక శక్తిని పెంచాలని కోరారు. ఈ సందర్భంగా పిల్లలు సాంస్కృతిక కార్యక్రమాలు ఆట, పాటలతో అలరించారు.

బాలుర ప్రత్యేక సదస్సులో..

ప్రజాపక్షం/దుండిగల్: బాలుర ప్రత్యేక సదస్సులో బాలల దినోత్సవం ఘనంగా నిర్వహించారు. ఈ కార్యక్రమానికి ముఖ్య అతిథిగా సీనియర్ సివిల్ జడ్జి కమ్ సెక్రటరీ లీగల్ సర్వీసెస్ అథారిటీ, పి. అరుణ కుమారి, కార్యక్రమానికి హాజరయ్యారు సీనియర్ సివిల్ జడ్జి కమ్ సెక్రటరీ లీగల్ సర్వీసెస్ అథారిటీ, పి.అరుణ కుమారి మాట్లాడుతూ బాలాలు మంచి సత్ప్రవర్తనతో ఎదగాలని ఉన్నత చదువులతో రాణించాలని సూచించారు. ప్రభుత్వం బాలలను తీర్చి దిద్దేందుకు ప్రభుత్వం అన్ని సౌకార్యాలు కల్పిస్తుందని వాటిని సద్వినియోగం చేసుకోవాలని అన్నారు. ఈ కార్యక్రమంలో ఎస్పి. గౌతమి, డిప్యూటీ ఎస్పి కాశీ విశ్వనాథ్, ఎస్ఐ కృష్ణ, ప్రభుత్వ సిబ్బంది, ఉమేష్ రవి కాంత్, సురేష్, శ్రీనివాస్, సంధ్య, గీత తదితరులు పాల్గొన్నారు.

కృష్ణవేణి టాలెంట్ స్కూల్‌లో..

కుత్బుల్లాపూర్ : రంగారెడ్డినగర్ డివిజన్ నందానగర్‌లోని కృష్ణవేణి టాలెంట్ స్కూల్‌లో బాలల దినోత్సవ వేడుకలకు రంగారెడ్డి జిల్లా మాజీ డిసిసి అధ్యక్షులు, కాంగ్రెస్ పార్టీ రాష్ట్ర నాయకులు కె.ఎం. ప్రతాప్ ముఖ్య అతిథిగా హాజరై చిన్నారులకు బాలల దినోత్సవ శుభాకాంక్షలు తెలియజేశారు. ఈ సందర్భంగా ఆయన మాట్లాడుతూ చిన్నారులు అంటే పండిత్ నెహ్రూకు అమితమైన ప్రేమ అన్నారు. ఈ కార్యక్రమంలో కృష్ణవేణి టాలెంట్ స్కూల్ ప్రిన్సిపల్ , కరస్పాండెంట్ , ఉపాధ్యాయురాళ్ళు, పాఠశాల యజమాన్యం, విద్యార్థులు, వారి తల్లిదండ్రులు పాల్గొన్నారు.

వైష్ణవి టెక్నో స్కూల్ లో..

జగద్గిరిగుట్ట డివిజన్ పరిధి సంజయ్ పురి కాలనీలో గల వైష్ణవి టెక్నో స్కూల్ లో బాలల దినోత్సవ వేడుకలు ఘనంగా నిర్వహించారు. ఈ సందర్భంగా పాఠశాలలో చిన్నారులకు గేమ్స్, చిత్ర లేఖనం, క్విజ్ , స్పెల్బి పలు పోటీలు నిర్వహించారు. అనంతరం విజేతలుగా నిలిచిన చిన్నారులకు బహుమతులను అందజేశారు. ఈ సందర్భంగా వైష్ణవి విద్యా సంస్థల చైర్మన్ సి.హెచ్.నర్సింహులు గౌడ్ పాల్గొని మాట్లాడుతూ చిన్నారులు అంటే పండిత్ జవహర్ లాల్ నెహ్రూకు అమితమైన ప్రేమ అన్నారు. ఈ కార్యక్రమంలో పాఠశాల ప్రిన్సిపాల్ శిల్ప, ఉపాధ్యాయులు, విద్యార్థులు తదితరులు పాల్గొన్నారు.

అల్వాల్ సుభాష్ నగర్ ప్రాథమిక పాఠశాలలో..

బాలల దినోత్సవం పురస్కరించుకొని వెంకటాపురం డివిజన్ సుభాష్ నగర్ ప్రాథమిక పాఠశాలలో కాంగ్రెస్ పార్టీ ఆధ్వర్యంలో విద్యార్థులకు బుక్స్, పెన్నులు అందజేశారు. గురువారం ఈ సందర్భంగా మాట్లాడు తూ, నేటి బాలురే రేపటి పౌరులు బాలలకు కూడా అన్ని హక్కులు ఉన్నాయని, హక్కులపై అవగాహన పెంచుకోవాలని తెలియజేస్తూ బాలల అందరికీ బాలల దినోత్సవ శుభాకాంక్షలు తెలిపారు. ఈ కార్యక్రమంలో కాంగ్రెస్ పార్టీ సీనియర్ నాయకులు మల్లేష్ యాదవ్, కాంటెస్ట్ కార్పోరేటర్ టిఎస్ సంజీవ్ కుమార్, చిత్రాల సంతోష్ సాగర్, తదితరులు పాల్గొన్నారు.

ట్రాఫిక్ పోలీసులపై దురుసు ప్రవర్తన

ఎసిపి సుమన్ కుమార్‌తో పాటు మరో ముగ్గురి మీద కేసు నమోదు

ప్రజాపక్షం/హైదరాబాద్: డ్రంక్ అండ్ డ్రైవ్ తనిఖీల్లో ఉన్న ట్రాఫిక్ పోలీసులపై దురుసుగా ప్రవర్తించిన సిద్దిపేట ట్రాఫిక్ ఎసిపి సుమన్‌కుమార్‌తో పాటు మరో ముగ్గురిపై ఎస్ఆర్‌నగర్ పోలీసులు కేసు నమోదు చేశారు. సుమన్‌కుమార్ తన కారులో సిద్దిపేట నుంచి హైదరాబాద్ వస్తుండగా అతని కారును మధురానగర్ వద్ద డ్రంక్ అండ్ డ్రైవ్ తనిఖీలు నిర్వహిస్తున్న ట్రాఫిక్ పోలీసులు ఆపారు. సుమన్‌కుమార్ ప్రయాణిస్తు కారు డ్రైవర్ జైపాల్ రెడ్డికి డ్రంక్ అండ్ డ్రైవ్ తనిఖీలు చేయాలని ప్రయత్నించగా సుమన్‌కుమార్ అడ్డుకుని ట్రాఫిక్ పోలీసుల పై దురుసుగా ప్రవర్తించారు. చివరకు జైపాల్‌రెడ్డికి పరిక్ష చేయగా మోతాదుకు మించి మద్యం సేవించినట్లు తేలింది. దీంతో పాటు విధినిర్వహణలో ఉన్న సిబ్బందిపై దురుసుగా ప్రవర్తించిన ట్రాఫిక్ ఎసిపి సుమన్‌కుమార్‌తో పాటు అతని స్నేహితులు ముగ్గురిపై ఎస్ఆర్‌నగర్ పోలీసులు కేసు నమోదు చేశారు.

దక్షిణ భారత చరిత్ర కాంగ్రెస్ అధ్యక్షులుగా అర్జున్ రావు కుత్తడి

ప్రజాపక్షం / హైదరాబాద్ : దక్షిణ భారత చరిత్ర కాంగ్రెస్ అధ్యక్షులుగా ఉస్మానియా విశ్వవిద్యాలయానికి చెందిన చరిత్ర విభాగం మాజీ సీనియర్ ప్రొఫెసర్, మాజీ డీన్ ప్రొఫెసర్ అర్జున్ రావు కుత్తడి నియమితులయ్యా రు. గురువారం కేరళ రాష్ట్రం కోజికోడ్‌లోని మలబార్ క్రిస్టియన్ కాలేజ్ లో 43వ దక్షిణ భారతదేశ చరిత్ర కాంగ్రెస్ మహాసభలు నవంబర్ 8 నుండి మూడు రోజుల పాటు జరిగాయి. అందులో భాగంగా ప్రొఫెసర్ అర్జున్ రావు కుత్తాడిని దక్షిణ భారతదేశ చరిత్ర కాంగ్రెస్ అధ్యక్షుడిగా ఏకగ్రీవంగా ఎన్నుకున్నారు.

21న ఆటో డ్రైవర్స్‌యూనియన్స్ జెఎసి రాష్ట్ర సదస్సు

* రాష్ట్ర ప్రభుత్వ ఉదాసీన వైఖరి దారుణం
* ఆటో డ్రైవర్స్ యూనియన్స్ జెఎసి

ప్రజాపక్షం/హైదరాబాద్: గత బిఆర్ ఎస్ ప్రభుత్వ మాదిరిగానే ప్రస్తుత కాంగ్రెస్ ప్రభుత్వం ఆటో డ్రైవర్ల సమస్యలపై ఉదాసీన వైఖరి ప్రదర్శించడం దారుణమని తెలంగాణ రాష్ట్ర ఆటో డ్రైవర్స్ యూనియన్స్ జెఎసి ఆగ్రహం వ్యక్తం చేసింది. ఆటో డ్రైవర్ల సమస్యల పరిష్కరానికి ప్రభుత్వం ఒత్తిడి తీసుకరావడానికి, భవిష్యత్ ఉద్యమ కార్యాచరణపై నిర్ణయం తీసుకోవడానికి నవంబర్ 21న హైదరాబాద్ బషీర్‌బాగ్‌లోని దేశోద్ధారక భవన్‌లో ఆటో డ్రైవర్స్ యూనియన్స్ జెఎసి రాష్ట్ర సదస్సును నిర్వహించనున్నట్లు ప్రకటించింది. హైదరాబాద్ హిమాయత్‌నగర్ లోని సత్యనారాయణ రెడ్డి భవన్ లో గురువారం జరిగిన తెలంగాణ రాష్ట్ర ఆటో డ్రైవర్స్ యూనియన్స్ జెఎసి సమావేశంలో నాయకులు బి.వెంకటేశం, ఎ. బిక్షపతి యాదవ్ (ఎఐటియుసి), కె.అజయ్‌బాబు (సిఐటియు), జి.లింగం గౌడ్ (టియుసిఐ), ఎంఎ. సలీమ్, షేక్ నజీర్ (యుటిఎడిడబ్ల్యూఎ), ఎ.సత్తిరెడ్డి (టిఎడిఎస్), ఎస్. రాంకిషన్ (బిఆర్.టియు) ప్రసంగించారు. ఈ సందర్భంగా బి.వెంకటేశం మాట్లాడుతూ గత పదేళ్లుగా ఆటో డ్రైవర్ల సమస్యలను పరిష్కరించి వారి సంక్షేమానికి చర్యలు చేపడతామని హామీ ఇచ్చి అధికారంలోకి వచ్చిన కాంగ్రెస్ పార్టీ ఇప్పుడు పట్టించుకోవడంలేదని ఆవేదన వ్యక్తం చేశారు. రవాణారంగ కార్మికులకు సంక్షేమ బోర్డు ఏర్పాటు చేయాలని, పెరిగిన పెట్రోల్, డీజిల్, గ్యాస్ ధరలకు అనుగుణంగా ఆటోమీటర్ చార్జీలు పెంచాలని, మహాలక్ష్మి పథకం ఫ్రీ బస్సు వల్ల ఆర్థికంగా నష్టపోయి ఆత్మహత్య చేసుకున్న ఆటోడ్రైవర్ల కుటుంబాలకు రూ.10 లక్షల చొప్పున పరిహారం ప్రకటించాలని డిమాండ్ చేశారు. గ్రేటర్ హైదరాబాద్‌లో 20 వేల కొత్త ఆటో పర్మిట్లు ఇవ్వాలని, ఆటోలకు థర్డ్ పార్టీ ఇన్సూరెన్స్ చెల్లించాలని, యాక్సిడెంట్ బీమాను రూ.10 లక్షలకు పెంచాలని కోరారు. కాంగ్రెస్ పార్టీ ఆటోడ్రైవర్లకు ఇచ్చిన హామీల అమలు చేయడంతో పాటు ఏడాదికి రూ.12 వేలు ఆర్థిక సహాయం వంటి ఆటో డ్రైవర్ల డిమాండ్లు పరిష్కరించకుండా కాంగ్రెస్ ప్రభుత్వం నిర్లక్ష్య వైఖరి అవలంబించడం దుర్మార్గమన్నారు.

తక్షణమే పెండింగ్ వేతనాలు

పంచాయతీరాజ్ గ్రామీణాభివృద్ధి శాఖ రాష్ట్ర డైరెక్టర్ సృజనకు ఎఐటియుసి వినతి

ప్రజాపక్షం/హైదరాబాద్ : గ్రామ పంచాయితీ కార్మికుల పెండింగ్ వేతనాలు తక్షణమే చెల్లించాలని ఎఐటియుసి నాయకులు ప్రభుత్వానికీ విజ్ఞప్తి చేశారు. గురువారం ఎఐటియుసి గ్రామ పంచాయితీ కార్మిక సంఘం అధ్యక్ష, కార్యదర్శులు టంగుటూరి నర్సింహ్మా రెడ్డి, బి.వెంకటరాజంల నేతృత్వంలో ప్రతినిధుల బృందం పంచాయితీరాజ్ గ్రామీణాభివృద్ధి శాఖ రాష్ట్ర డైరెక్టర్ సృజనను కలిసి వినతిపత్రం అందజేశారు. ఈ సందర్భంగా టంగుటూరి నర్సింహ్మా రెడ్డి, బి.వెంకటరాజంలు మాట్లాడుతూ రాష్ట్రంలోని గ్రామపంచాయితీల్లో పనిచేస్తున్న కార్మికులకు సుమారు 2 నెలల నుండి 5 నెలల వరకు వేతనాలు రాకపోవటంతో కార్మికులు తీవ్రమైన ఆర్థిక ఇబ్బందులు ఎదుర్కొంటున్నారని ఆవేదన వ్యక్తం చేశారు. అదేవిధంగా కార్మికులందరికి 8 గంటల పనిదిదాన్ని అమలు చేయడంతోపాటు వారాంతపు, పండుగ, జాతీయ, ఆర్జిత సెలవులు ఇవ్వాలని, ఇయస్ఐ, పిఎఫ్ సౌకర్యం కల్పించాలని, కార్మికులందరికి గుర్తింపు కార్డులు ఇవ్వాలని కోరారు. అదేవిధంగా 2011 జనాభా లెక్కల ప్రకారం కాకుండా అవసరం ప్రాతిపదికన సిబ్బందిని నియమించాలని, కార్మికులపై రాజకీయ వేధింపులు ఆపాలని, కార్మికులకు సంవత్సరానికి 3 జతల యూనిఫాం, 250 గ్రాముల కొబ్బనూనె, 6 సబ్బులు 2 కిలోల బెల్లం,చెప్పులు, ఇవ్వాలని, ప్రమాదంలో మరణించిన కార్మికుని కుటుంబంలో ఒకరికి ఉద్యోగం ఇవ్వడంతో పాటు ప్రమాదంలో చనిపోయిన కార్మికునికి రూ.10 లక్షల బీమా, సహజ మరణానికి రూ.5 లక్షల బీమా సౌకర్యం కల్పించాలని విజ్ఞప్తి చేశారు. తమ డిమాండ్ల పట్ల స్పందించిన డైరెక్టర్ ఈ అంశాలన్నింటని సమీక్షించి కార్మికులకు తగిన న్యాయం చేస్తానని హామీ ఇచ్చినట్లు నాయకులు తెలిపారు.. ఈ కార్యక్రమంలో ఎఐటియుసి గ్రామపంచాయితీ కార్మిక సంఘం డిప్యూటీ ప్రధాన కార్యదర్శి పిట్టల మల్లయ్య, రామచంద్రయ్య, లోడే యాదయ్య తదితరులు పాల్గొన్నారు.

విద్యతోనే ఉన్నతస్థాయికి చేరిక

అదనపు కలెక్టర్ విజయేందర్‌రెడ్డి

ప్రజాపక్షం/మేడ్చల్ ప్రతినిధి: విద్యార్జన ద్వారానే బాల బాలికలు ఉన్నత స్థాయి చేరుకోగలుగుతారని జిల్లా అదనపు కలెక్టర్ విజయేందర్‌రెడ్డి అన్నారు. గురువారం జిల్లా కలెక్టరేట్ కార్యాలయ ప్రాంగణంలో అంతర్జాతీయ బాలల దినోత్సవ కార్యక్రమానికి ఆయన ముఖ్య అతిథిగా పాల్గొన్నారు. జిల్లా రెవెన్యూ అధికారి హరిప్రియ మాట్లాడుతూ బాల బాలికల అభ్యున్నతి కోసం కేంద్ర, రాష్ట్ర ప్రభుత్వాలు అనేక పథకాలు అమలు పరుస్తున్నాయన్నారు. బాలబాలికల సంరక్షణ కోసం కొనసాగించే ప్రభుత్వ కార్యక్రమాలు వినియోగపరుచుకోవాలన్నారు. రాష్ట్ర స్థాయిలో చైల్డ్ హెల్ప్ లైన్ 1098, 112 అందుబాటులో ఉన్నాయని, బాల బాలికల రక్షణ కోసం తాము అన్ని వేళలా అందుబాటులో ఉంటామని చైల్డ్ వెల్ఫేర్ కమిటీ చైర్పర్సన్ రాజారెడ్డి తెలిపారు. ఈ కార్యక్రమంలో జిల్లా వైద్యారోగ్య శాఖాధికారి డా.రఘునాధ స్వామి, ఎస్సీ వెల్ఫేర్ అధికారి చైల్డ్ వెల్ఫేర్ అధికారి రాం మ్మోహన్, జిల్లా బాలల పరిరక్షణ అధికారి ఇంతియాజ్ రహీం, తదితరులు ఈ కార్యక్రమంలో పాల్గొన్నారు.

డిహెచ్‌పిఎస్ 2వ మహాసభల వాల్‌పోస్టర్ విడుదల

ప్రజాపక్షం/కుత్బుల్లాపూర్ : జనవరి 5,6,7వ తేదీలలో హైదరాబాద్‌లో జరిగే అఖిల భారత దళిత హక్కుల పోరాట సమితి (డిహెచ్‌పిఎస్) 2వ మహాసభలు జయప్రదం చేయాలని డిహెచ్ పిఎస్ రాష్ట్ర అధ్యక్షులు కె.ఏసురత్నం అన్నారు. గురువారం దళిత హక్కుల పోరాట సమితి ఆధ్వర్యంలో జాతీయ రెండవ మహాసభలను జయప్రదం చేయాలని ఆయన ముఖ్య అతిథిగా పాల్గొని పోస్టర్‌ను విడుదల చేశారు. ఈ సందర్భంగా ఆయన మాట్లాడుతూ దేశంలో జరుగుతున్న అవినీతి అక్రమాలను ఎండగట్టాలంటే ఒక దళిత బహుజనులకు మాత్రమే సాధ్యమని అన్నారు. దేశంలో మహిళలపై, దళితులపై, మైనార్టీలపై, చిన్నారులపై అత్యాచారాలు జరుగుతున్నాయంటే నేటి పాలకుల వైఫల్యమేనన్నారు. దేశవ్యాప్తంగా దళితులను ఆర్థికంగా రాజకీయంగా, సామాజిక హక్కుల పరిరక్షణ సామాజిక న్యాయం కొరకు కుల వివక్షత, కుల నిర్మూలన కొరకు ఎస్‌సి సబ్‌ప్లాన్ దేశవ్యాప్తంగా అమలు చేయాలన్నారు. దళితుల అభివృద్ధికి కేటాయించిన నిధులు దారి మళ్ళించకుండా స్వయం ఉపాధి పథకాలు అమలు చేయాలని డిమాండ్ చేశారు. లేని పక్షంలో దేశవ్యాప్తంగా ఆందోళన పోరాటాలు నిర్వహించుటకు భవిష్యత్ కార్యాచరణను రూపొందించుకొని కేంద్ర, రాష్ట్ర ప్రభుత్వాలను నిలదీయాలన్నారు. ఈ మహాసభలకు దేశం నలుమూలల నుంచి వెయ్యిమంది ప్రతినిధులు హాజరవుతారన్నారు. ఈ కార్యక్రమంలో డిహెచ్‌పిఎస్ రాష్ట్ర కౌన్సిల్ సభ్యులు చర్లపల్లి రాములు, గండిమైసమ్మ మండల డిహెచ్‌పిఎస్ అధ్యక్షులు ఎల్లయ్య, ముసలయ్య, రవి, సామేల్, ఆశప్ప, యాదగిరి, నర్సింహులు, శ్రీను, రాజు, ఆరోగ్యం తదితరులు పాల్గొన్నారు.

తొలగించిన కార్మికులు తిరిగి విధుల్లోకి : విఎస్ బోస్ డిమాండ్

ప్రజాపక్షం/మేడ్చల్ ప్రతినిధి: న్యూక్లియర్ పవర్ కార్పొరేషన్ ఆఫ్ ఇండియా లిమిటెడ్ సంస్థలో తొలగించిన కార్మికులను తిరిగి విధుల్లో తీసుకోవాలన్న డిమాండ్‌తో సంస్థ ఎదుట ఏఐటియుసి ఆధ్వర్యంలో గురువారం నిరసన ఆందోళనలు నిర్వహించారు. సంస్థలో అకారణంగా, అక్రమంగా కార్మిక చట్టాలకు విరుద్ధంగా కార్మికులను తొలగించటం సరైంది కాదని ఈ కార్యక్రమంలో పాల్గొన్న సిపిఐ రాష్ట్ర కార్యదర్శి వర్గ సభ్యులు విఎస్ బోస్ అన్నారు. తొలగించిన కార్మికులను విధుల్లోకి తీసుకోని పక్షంలో తమ ఆందోళన ఉధృతం చేస్తామనని ఆయన అన్నారు. ఈ కార్యక్రమంలో పార్టీ జిల్లా నాయకులు శంకర్రావు, ఎఐవైఎఫ్ రాష్ట్ర కార్యదర్శి ధర్మేంద్ర, జిల్లా ప్రధాన కార్యదర్శి సత్యప్రసాద్, నర్సింహ, మిర్యాల సాయిలు తదితరులు పాల్గొన్నారు.

స్వచ్ఛందంగా రోడ్డుపై మరమతులు

వెటర్నరీ డాక్టర్ కూమార స్వామి

ప్రజాపక్షం/బంట్వారం : బంట్వారం మండల కేంద్రంలో తొర్మామిడి రోడ్డు గుంతల మయంగా మారడంతో మోటర్ వాహనాల పై వెళ్లె వారు తీవ్ర ఇబ్బందులు పడుతున్నారని, తద్వారా ప్రమాదాలు బారీన పడుతున్నారని , బంట్వారం మండలంలోని తోర్మామిడిలో విధులు నిర్వహిస్తున్నా వెటార్నరి డాక్టర్ కూమార స్వామి మనవ దృక్పథంతో స్వచ్ఛంగా ముందుకు తన స్వంత డబ్బులతో జెసిబితో గుంతల పడిన రోడ్డు పై మటిత్టో గుంతలను పూడ్చడం జరిగింది. ఈ కార్యక్రమంలో స్థానిక ఎస్ఐ శ్రీశైలం గ్రామస్తులు ఉన్నారు.

క్రీడలు జీవితంలో గెలుపు, ఓటముల సారాంశాన్ని నేర్పిస్తాయి : వడ్ల నందు

ప్రజాపక్షం/వికారాబాద్ ప్రతినిధి : వికారాబాద్ జిల్లా కేంద్రంలోని అనంతగిరిపలి రెసిడెన్షియల్ పాఠశాలలో నిర్వహించిన పదవ జోనల్ క్రీడా పోటీలలో గెలుపోందిన విద్యార్థులకు బహుమతులు ప్రధాన చేశారు. విద్యార్థులకు బహుమతులు , క్రీడా పరికరాలు వడ్ల నందు పౌండేషన్ ద్వారా అందజేశారు. ఈ సందర్భంగా వడ్ల నందు మాట్లాడుతూ అట్టడుగు స్తాయి నుండి వచ్చిన విద్యార్థులు మంచి అలవట్లు అవలంబించుకొని ఉన్నతమైన విద్యాను అభ్యసించి అనుకున్న లక్ష్యాలను పూర్తి చేయాలన్నారు. ఈ కార్యక్రమంలో పాఠశాల ప్రిన్సిపల్ రమాదేవి , మా శారద హస్పిటల్ డైరెక్టర్ ,జిల్లా దిశా కమిటీ సభ్యులు డాక్టర్ రాజశేఖర్ ,మాజీ సర్పంచులు యాదగిరి ,అనంద్ పీటి చందర్ ,వైస్ ప్రిన్సిపల్ జేజే ప్రవీణ్‌కుమార్ ఉపాధ్యాయులు ,విద్యార్థులు తదితరులు పాల్గోరన్నారు.

బైకు అదుపు తప్పి వ్యక్తి మృతి

ప్రజాపక్షం/బంట్వారం : ప్రమాదవశాత్తు బైకు అదుపు తప్పి వ్యక్తి మృతి చెందిన సంఘటన బంట్వారం పోలిస్టేషన్ చోటుచేసుకుంది. దానికి సంబంధించిన వివరాలిలా ఉన్నాయి. పెద్దేముల్ మండల పరిధిలో ఉన్న పాషపూర్ తాండాకు చెందిన చౌహాన్ సంతోష్ తండ్రి రాములు (24) నవంబర్ 11 తేదిన సాయంత్రం 5 గంటల ప్రాంతంలో పల్సర్ బైకు పై పాషపూర్ నుంచి బస్వాపూర్ మీదుగా సదాశివపేట్ వెళ్తుండగా ప్రమాదవశాత్తు, బైకు అదుపు తప్పి బస్వాపూర్ సబ్‌స్టేషన్ సమీపంలో కిందపడి రక్త గాయాలు కావడం జరిగింది. మెరుగైన వైద్యం కోసం హైదరబాద్ తరలించారు. కూకట్‌పల్లి జగదీర్ గుట్ట మెడిటెక్ ఆసుపత్రిలో చికిత్స పోందుతూ 14 నవంబర్ మధ్యాహ్నం 2 గంటల సమయంలో చనిపోవడం జరిగిందని కుటుంబ సభ్యులు తెలిమజేశారు. మృతుడి తండ్రి ఫిర్యాదు మేకరు కేసు నమోదు చేసి ధర్యాప్తు చేసున్నాట్లు బంట్వారం స్థానిక ఎస్ఐ శ్రీశైలం తెలిపారు.

చదువుకుంటే మంచి భవిష్యత్తు : ప్రతీక్‌జైన్

ప్రజాపక్షం/వికారాబాద్ ప్రతినిధి : వికారాబాద్ పట్టణంలోని సంఘం లక్ష్మి బాయి గురుకుల పాఠశాల నందు ఏర్పాటు చేసిన జాతీయ బాలల దినోత్సవం వేడుకలకు జిల్లా కలెక్టర్ ప్రతీక్‌జైన్ ముఖ్యఅతిథిగా హాజరై మాట్లాడుతూ బాగా చదువుకుంటే మంచి భవిష్యత్తు ఉంటుందని చదువును అశ్రద్ధ చేయకుండా అందరు బాగా చదువుకోవాలని అన్నారు. గురుకుల విద్యార్థిని కలెక్టర్‌కు స్వాగతం పాలికారు. జాతీయ బాలల దినోత్సవ శుభాకాంలు తెలిపారు. ఈ రోజు చాచా నెహ్రూ పుట్టిన రోజును బాలల దినోత్సవంగా జరుపుకుంటారని అన్నారు. ప్రపంచంలో రాజులం, బాగా ఉండాలి, బాగా చదువాలి, విద్యార్థులు ఇష్టపడి చదివి ఉన్నత శిఖరాలు చేరుకోవాలని అన్నారు. నేను మిలాగా కష్టపడి చదివి కలెక్టర్ స్థాయిలో ఉన్నానని అన్నారు. విద్యార్థులకు చదువే అయుధం అన్నారు. ప్రతివిద్యార్థి చదువులో రాణించాలని, చదువు పట్ల నిర్లక్ష్యం వహించకుండా బాగా చదువుకుంటే భవిష్యత్తులో మీ కాళ్లపై మీరు నిలబడుతారని అన్నారు. ఆటలో పాల్గొని గెలిచిన విద్యార్థులకు బహుమతులు అందించారు. అంతకు ముందు జిల్లా పరిషత్ ఉన్నత బాలుర పాఠశాలను సందర్శించి చిత్ర లేఖనం పోటీలను నిర్వహించారు. చిత్రలేఖనం పోటీల్లో ఉత్తమ ప్రతిభ కనబరిచిన వారికి బహుమతులు ప్రదానం చేశారు. ఈ కార్యక్రమంలో జిల్లా విద్యాశాఖ అధికారి రేణుకాదేవి, శిశు సంక్షేమ అధికారి కృష్ణవేణి , వేణుగోపాల్‌రెడ్డి కాంతారావు, శ్రీకాంత్ ,బాలికలు ఉపాధ్యాయులు తదితరులు పాల్గోన్నారు.

17,18తేదీలలో గ్రూప్–3 పరీక్షలకు పకడ్బందీ ఏర్పాట్లు

వికారాబాద్ కలెక్టర్ కార్యాలయం నుండి దృశ్య మాధ్యమం ద్వారా గ్రూప్ 3 పరీక్షల జాగ్రత్తగా నిర్వహించాలని జిల్లా కలెక్టర్ సంబంధిత అధికారులకు సూచించారు. ఈ నెల 17,18న పరీక్ష నిర్వహించబడతాయని అన్నారు. బయో మెట్రిక్ విధానం ద్వారా వేలిముద్రల సేకరణ ప్రక్రియ చేపట్టాల్సిన ఉన్నందున అభ్యర్థులు నిర్ణీత సమయానికి ముందే కేంద్రాలకు చేరుకునేలా చూడాలన్నారు. ఉదయం పరీక్షకు సంబంధిచి 9.30 గంటల నుండి అనుమతించడం జరుగుతుందని మధ్యాహ్నం పరీక్షకు సంబంధించిన 2.30 తరువాత ఎవరినీ అనుమతించకూడదని అన్నారు. ఎలాంటి సంఘటనలు జరుగకుండా ముందస్తు చర్యలు తీసుకోవాలని అన్నారు

కొడంగల్‌లో నర్సింగ్ కళాశాల ప్రారంభం

కొడంగల్ : కొడంగల్ నియోజకవర్గ కేంద్రంలో నర్సింగ్ కళాశాల ప్రారంభం కాగా వచ్చే ఏడాది నుంచి తరగతులను ప్రారంభించనున్నట్లు విశ్వసనీయ సమాచారం. అందులో ప్రస్తుతం ప్రభుత్వ ఆసుపత్రిలో అడ్మిషన్స్ కొనసాగుతుందగా కళాశాలకు వచ్చే విద్యార్థులకు తరగతి గదులు, హాస్టల్ వసతి కల్పించాలనే ఉద్దేశంతో గురువారం జిల్లా కలెక్టర్ ప్రతీక్‌జైన్ సంబంధిత శాఖ అధికారులతో కలిసి ప్రభుత్వ జూనియర్ కళాశాలలో వృధాగా ఉన్న తరగతి గదులను పరిశీలించారు. ఈ తరగతి గదులలో గతంలో ప్రభుత్వ డిగ్రీ కళాశాల తరగతులను నిర్వహించేవారని ప్రస్తుతం ఖాళీగా ఉండటంతో నర్సింగ్ కళాశాల విద్యార్థులకు అప్పగించేందుకు అధికారులు కృషి చేయాలన్నారు.

అదేవిధంగా హాస్టల్ వసతిపై ఆరా తీశారు. నర్సింగ్ కళాశాల నిర్వహణకు అవసరం అయ్యే తరగతి గదులను ఎంపికచేసి వాటి మరమత్తులను వెంటనే ప్రారంభించాలని అధికారులకు ఆదేశించారు. మరమత్తులకు అయ్య

మహానగరి

శాంతిభద్రతల పరిరక్షణకు సహకారం

ప్రజాపక్షం/యాచారం : యాచారం సిఐ నర్సింహ్మారావును గురువారం వడ్డెర సంఘం నాయకులు కలిసి సన్మానించారు. ఈ సంధర్భంగా సిఐ మాట్లాడుతూ మండలంలో శాంతి భద్రతల పరిరక్షణకు అందరు సహకరించాలని కోరారు. కార్యక్రమంలో వడ్డెర సంఘం రాష్ట్ర ప్రధాన కార్యదర్శి వరికుప్పల వేంకటేశ్, రంగారెడ్డి జిల్లా అధ్యక్షులు దండుగుల వెంకటరమణ, వరికుప్పల కుమార్ తదితరులు పాల్గొన్నారు.

పశుసంపద పెంచుకున్నపుడే రైతు రాజు

ప్రజాపక్షం/షాబాద్ : పశు సంపద పెంచుకున్నపుడే రైతు రాజు కాగలడని మండల పశు వైద్యాధికారి చంద్రశేఖర్‌రెడ్డి అన్నారు. గురువారం షాబాద్ పరిధిలోని సోలిపేట్ గ్రామంలో పశు వైద్యశిబిరం నిర్వహించారు. ఈ సందర్భంగా మాట్లాడుతూ రైతులు తప్పని సరిగా పశువులను పెంచుకోవడంతో వాటి ద్వారా వచ్చే ఆదాయం లాభంగా ఉంటుందన్నారు. పశువుల ద్వారా వచ్చే ఎరువును పంట పొలాలకు వాడుకోవడంతో పంట దిగుబడి అత్యధికంగా వస్తుందన్నారు. రైతులు పశుపోషణపై శ్రద్ధ వహించాలని వివరించారు. కార్యక్రమంలో గోపాలమిత్ర విద్యా సాగర్, శ్రీనివాస్, సుధాకర్ రైతులు తదితరులు పాల్గొన్నారు.

కులగణన సర్వే పేరుతో ఆస్తుల వివరాలు అడగడం దారుణం

సిపిఐ రాష్ట్ర నాయకులు అందోజు రవీంద్రచారి

ప్రజాపక్షం/అబ్దుల్లాపూర్‌మెట్ : రాష్ట్ర ప్రభుత్వం చేపడుతున్న సర్వేలో వ్యక్తిగత ఆస్తులు వివరాలు అడగడం దారుణమని సిపిఐ రాష్ట్ర కార్యవర్గ సభ్యులు అందోజు రవీంద్ర చారి అన్నారు. రావినారాయణ రెడ్డి నగర్ కాలనీలో గురువారం ఏర్పాటు చేసినా విలేకరుల సమావేశంలో ఆయన మాట్లాడుతూ సమగ్ర సర్వే పేరుతో చేస్తున్న సర్వేలో కులగణనతో పాటు ఆస్తుల వివరాలు అడగడం ఏమిటని ప్రశ్నించారు. రావినారాయణ రెడ్డి నగర్ భూ పోరాట కేంద్రంలో వేలాది మంది పేదలు గుడిసెలు వేసుకున్నా రని, వారిని సర్వే చేయాలని డిమాండ్ చేశారు. సమావేశంలో సిపిఐ రాష్ట్ర నాయకులు ముత్యాల యాదిరెడ్డి, కౌన్సిలర్ పబ్బతి లక్ష్మణ్ పాల్గొన్నారు.

ఆటోడ్రైవర్లకు సంక్షేమబోర్డు

ఎఐటియుసి డిమాండ్

ప్రజాపక్షం/రాజేంద్ర నగర్ : ఆటో డ్రైవర్లకు సంక్షేమ బోర్డు ఏర్పాటు చేయాలని ఆటో క్యాబ్ మోటర్ డ్రైవర్స్ అండ్ వర్కర్లు యూనియన్ (ఎఐటియుసి) రంగారెడ్డి జిల్లా అధ్యక్ష, ప్రధాన కార్యదర్శి నర్సిరెడ్డి, చందు యాదవ్ ప్రభుత్వాన్ని డిమాండ్ చేశారు. గురువారం ఎఐటియుసి రంగారెడ్డి జిల్లా కార్యదర్శి వనంపల్లి జైపాల్ రెడ్డి ఆధ్వర్యంలో రాజేంద్ర నగర్ మండల పరిధిలోని ఆరంఘర్ చౌరాస్తాలో ఆటోడ్రైవర్లతో కలిసి ధర్నా చేపట్టారు. ధర్నాలో నర్సిరెడ్డి, చందు యాదవ్‌లు మాట్లాడుతూ కాంగ్రెస్ ప్రభుత్వం ఎన్నికల మ్యానిఫెస్టోలో ఆటోడ్రైవర్లకు నెలకు రూ.12 వేలు ఇస్తామని చెప్పి మోసం చేసిందన్నారు. 50సం.రాలు దాటిన ప్రతిడ్రైవర్‌కు రూ5వేలు ఫెంచన్ చెల్లించాలని, ఆటోలకు ప్రభుత్వమే ఉచిత ఇన్సురెన్స్ సౌకర్యం కల్పించి యాక్సిడెంట్ భీమా పెంచాలని, 2019 మోటర్ వాహనాల చట్టాన్ని రద్దు చేయాలని డిమాండ్ చేశారు. కార్యక్రమంలో అంజి, మహేష్‌యాదవ్, నిరంజన్, లక్ష్మారెడ్డి, బాల్‌రాజ్, వీరబాబు, నరిసింహా, పాషా, అంజిరెడ్డి, భాష, ఆర్.శ్రీనివాస్, రవీందర్‌రెడ్డి, రమణారెడ్డి, రాజు, మాధవులు తదితరులు పాల్గొన్నారు.

ఆలయాల అభివృద్ధికి సహకారం

ఎల్‌బినగర్ ఎమ్మెల్యే సుధీర్‌రెడ్డి

ప్రజాపక్షం/ చంపాపేట : చంపాపేట డివిజన్ పరిధి కర్మన్‌ఘాట్ ఓల్డ్ విలేజీలోని శ్రీ భవానీ సమేత నాగలింగేశ్వర స్వామి ఆలయ అభివృద్ధికి సహకారం అందిస్తానని ఎల్బీనగర్ ఎమ్మెల్యే సుధీర్‌రెడ్డి అన్నారు. ఆలయ ముఖద్వార నిర్మాణ పనులకు ఎమ్మెల్యే గురువారం ముఖ్య అతిథిగా హాజరై, ఆలయ ప్రతినిధులు స్థానికులతో కలిసి శంకుస్థాపన చేసి పనులను ప్రారంభించారు. కార్యక్రమంలో ముదుపు రాజిరెడ్డి, చీర శ్రీనివాస్, సదానందరెడ్డి, ఉమామహేశ్వర్, మల్లేష్‌గౌడ్, రాజు, చందు పాల్గొన్నారు.

గ్రామీణ ప్రాంతాల అభివృద్ధికి కృషి

ప్రజాపక్షం/కొత్తూరు : గ్రామీణ ప్రాంతాల రహదారులు అభివృద్ధి చేసేందుకు చర్యలు తీసుకుంటున్నామని ఎమ్మెల్యే వీర్లపల్లి శంకర్ వివరించారు. గురువారం కొత్తూరు మున్సిపల్ పరిధిలో రోడ్ల నిర్మాణానికి శంకుస్థాపన చేశారు. అనంతరం మండల పరిషత్ కార్యాలయంలో కళ్యాణ లక్ష్మీ, షాది ముబారక్ చెక్కులనులబ్ధిదారులకు అందజేశారు. కార్యక్రమంలో మండల పార్టీ అధ్యక్షుడు హరినాథ్‌రెడ్డి, జె.సుదర్శన్ గౌడ్, మున్సిపల్ కమిషనర్ బాలాజీ, నేతలు సత్తయ్య, జగన్, శ్రీనునాయక్, కౌన్సిలర్ కమ్మరి జనార్ధన్, చిల్కమర్రి నర్సింలు, నవీన్‌చారి, సురేందర్, గోవిందర్‌నాయక్‌లు ఉన్నారు.

కళాశాల భవన నిర్మాణానికి ఎమ్మెల్యేకు చెక్కు అందజేత

ప్రభుత్వ జూనియర్ కళాశాల భవన నిర్మాణానికి గురువారం కొత్తూరు మండల పరిధిలో ఉన్న స్వస్తిక్ మిర్చి పరిశ్రమ యాజమాన్యం కాంగ్రెస్ సీనియర్ నాయకుడు తాండ్ర కాశీనాథ్‌రెడ్డితో కలిసి రూ.25లక్షల చెక్కును ఎమ్మెల్యే వీర్లపల్లి శంకర్‌కు అందజేశారు.

వేతనాలు ఇవ్వడం లేదంటూ ధర్నా

ప్రజాపక్షం/నందిగామ: నందిగామ మండలం మొదళ్ళగూడ గ్రామ పంచాయతీ పరిధిలో ఉన్న సింబయాసిస్ యూనివర్సిటి ముందు గురువారం కార్మికులు ధర్నాకు దిగారు. యూనివర్సీటీలో విధులు నిర్వహిస్తున్న కార్మికలకు పనికి తగిన వేతనం ఇవ్వడం లేదని ఆవేదన వ్యక్తం చేశారు. యూనివర్సీటి నుండి సకాలంలో కార్మికులకు వేతనాలు వస్తున్నప్పటికీ కాంట్రాక్టర్ సకాలంలో ఇవ్వకుండా పూర్తిగా నిర్లక్ష్యం చేస్తున్నారని కార్మికులు ఆవేదన వ్యక్తం చేశారు. కార్మికుల ధర్నాకు కాంగ్రెస్ నాయకులు మద్దతు తెలిపారు. యూనివర్సీటి ప్రారంభం నుండి ఇదే తరహా దోపిడి జరుగుతుందని, స్థానికంగా కొంతమంది నాయకులు యూనివర్సీటికి మద్దుతు ఇస్తుండటంతోనే దోపిడి జరుగుతుందని, యూనివర్సీటి యాజమాన్యం స్పందించి కార్మికులకు వేతనాలు ఇచ్చేందుకు చర్యలు తీసుకోవడంతోపాటు లేబర్ కాంట్రాక్టర్‌ను తొలగించేందుకు చర్యలు తీసుకోవాలని వారు డిమాండ్ చేశారు.

కమీషన్ల కోసం కాంట్రాక్టర్ల బకాయిలు చెల్లింపు.. కానీ విద్యార్థులకు పెండింగ్ బకాయిలు ఎప్పుడు?

జాతీయ బిసి సంక్షేమ సంఘం అధ్యక్షుడు కృష్ణయ్య

ప్రజాపక్షం/నరూర్‌నగర్ : రాష్ట్ర ప్రభుత్వం కమీషన్ల కోసం కాంట్రాక్టర్లకు బకాయిలు చెల్లిస్తున్నారని, కానీ చదువుకునే విద్యార్థులకు స్కాలర్‌షిప్‌లు చెల్లించడం లేదని జాతీయ బిసి సంక్షేమ సంఘం అధ్యక్షుడు, మాజీ ఎంపి ఆర్.కృష్ణయ్య విమర్శించారు. ప్రభుత్వం పెండింగ్‌లో ఉన్న స్కాలర్‌షిప్, ఫీజు బకాయిలను వెంటనే చెల్లించాలి డిమాండ్ చేస్తూ ఆర్కేపురం నుంచి కొత్తపేట వరకు రాష్ట్ర బిసి యువజన సంఘం అధ్యకుడు జిల్లాపల్లి అంజి అధ్యక్షత పెద్ద ఎత్తున విద్యార్థులతో ర్యాలీ నిర్వహించారు. ఈ సందర్భంగా ఆర్.కృష్ణయ్య మాట్లాడుతూ రాష్ట్ర ప్రభుత్వం చదువుకునే విద్యార్థులకు ఫీజుల బకాయిలు చెల్లించడం లేదని విమర్శించారు. పెండింగ్ లో ఉన్న బకాయిలు చెల్లించుకుంటే ప్లకార్డులు పట్టుకొని కమిషన్‌ల ప్రభుత్వం మాకు వద్దు అంటూ ప్రజల్లోకి వెళ్తామని హెచ్చరించారు. నాలుగు రోజులలో పెండింగ్ బకాయిలు చెల్లిస్తానన్న డిప్యూటీ సిఎం భట్టి విక్రమార్క మాటలు ఏమయ్యాయి అని కృష్ణయ్య ప్రశ్నించారు. గత బిఆర్‌ఎస్ ప్రభుత్వానికి,ప్రస్తుత కాంగ్రెస్ ప్రభుత్వానికి పెద్ద తేడా ఏమీ లేదని విమర్శించారు. విద్యార్థులకు పెండింగ్ బకాయిలు చెల్లించకుంటే రాష్ట్రాన్ని అగ్నిగుండంగా మారుస్తామని బిసి నాయకులు ప్రభుత్వాన్ని హెచ్చరించారు. కార్యక్రమంలో బిసి సంఘం నాయకులు నీల వెంకటేష్, సతీష్, రవీందర్, అనంతయ్య, రాందేవ్, మహేష్, బలరాం, రవి, ఉదయ్ తదితరులు పాల్గొన్నారు.

బంధువే అని నమ్మితే మోసం!

భూమి కొని రూ.14కోట్లు చెల్లించని మాజీ మంత్రి

ప్రభుత్వం స్పందించి న్యాయం చేయాలి

బాధితుడు కళ్లెం నర్సింహారెడ్డి విజ్ఞప్తి

ప్రజాపక్షం/ఖైరతాబాద్ : భూమి కొనుగోలులో తనకు రావాల్సిన రూ.14కోట్లు చెల్లించకుండా మాజీ మంత్రి సిహెచ్ మల్లారెడ్డి మోసం చేశారని 87 ఏండ్ల వృద్ధ రైతు కళ్లెం నర్సింహారెడ్డి ఆవేదన వ్యక్తంచేశారు. బంధువే అని నమ్మితే మల్లారెడ్డి నయవంచనకు పాల్పడ్డారని పేర్కొన్నారు. గురువారం బషీర్‌బాగ్ దేశోద్ధారక భవన్‌లో హైదరాబాద్ దోమల్‌గూడకు చెందిన బాధితుడు కళ్లెం నర్సింహారెడ్డి మీడియాతో మాట్లాడుతూ మేడ్చల్ మల్కాజిగిరి జిల్లా, శామీర్‌పేట మండలం, యాడారం గ్రామం సర్వే నంబర్ 249, 250ఎలోని 23ఎకరాల 26 గుంటల భూమిని 1982వ సంవత్సరంలో తాను కొన్నానని తెలిపారు. ఈ భూమి మొత్తాన్ని కొంటానని చెప్పిన మల్లారెడ్డి ఎకరానికి రూ.2.25కోట్లు చొప్పున 9.29ఎకరాలను రూ.21.88 కోట్లకు కొన్నారని. ఈమొత్తం డబ్బులో విడతలవారీగా రూ.8.03కోట్లు చెల్లించారని, ఇంకా రూ.14కోట్లు ఇవ్వలేదన్నారు. కానీ, ఆ భూమి మొత్తాన్ని మల్లారెడ్డి ఆయన కొడుకు మహేందర్‌రెడ్డి కంపెనీ పేరిట ఈ ఏడాది జూన్‌లో రిజిస్ట్రేషన్ చేసుకొన్నారని వివరించారు. రావాల్సిన రూ.14 కోట్లు చెల్లించాలని గత 40 రోజులుగా అడిగినా మల్లారెడ్డి స్పందించడం లేదన్నారు. ప్రభుత్వమే తనకు న్యాయం చేయాలని నర్సింహారెడ్డి కోరారు.

ప్రభుత్వ అధికారులపై దాడులు సరికాదు

ప్రజాపక్షం/షాద్‌నగర్: ప్రభుత్వ అధికారులపై దాడులు అప్రజాస్వామికమని షాద్‌నగర్ తాలుకా ఉద్యోగ జేఏసి, టిన్ జివోస్ నేతలు అన్నారు. గురువారం ఫరూక్‌నగర్ తహసీల్దార్ పార్థసారథికి వినతిపత్రం అందజేశారు. ఈ సందర్భంగా వారు మాట్లాడుతూ వికారాబాద్ జిల్లా కలెక్టర్, అదనపు కలెక్టర్, సంస్థ కమిషనర్‌లపై జరిగిన దాడులకు తీవ్రంగా ఖండిస్తునామన్నారు. ఈ సందర్భంగా వారు మాట్లాడుతూ రెవిన్యూ సిబ్బంది, ప్రభుత్వ ఉద్యోగలపై జరుగుతున్న దాడులను అరికట్టెందుకు ప్రభుత్వం చర్యలు తీసుకోవాలని కోరారు. జిల్లా కలెక్టర్‌పై దాడులు చేసిన నింధితులను కఠినంగా శిక్షించేందుకు ప్రభుత్వం చర్యలు తీసుకోవాలని కోరారు. కార్యక్రమంలో టిఎన్‌జివో జిల్లా ఉపాధ్యక్షుడు, డిప్యూటి తహశీల్దాన్ ఆనంద్ సింగ్, టిఎన్‌జివో ఉపాధ్యక్షుడు శ్రీనివాస్, ప్రచార కార్యదర్శి శ్రీహరి, రెవిన్యూ సిబ్బంది వేణుమాధవ్, సూర్యప్రకాష్, రమేష్, నరేష్, రామచందర్, నరసింహా, శ్రీను, జ్యోతి, రాజు తదితరులు ఉన్నారు.

తప్పుల్లేకుండా సర్వే వివరాల సేకరణ

ప్రజాపక్షం/నార్సింగి : మణికొండ మున్సిపల్ పరిధిలోని క్రీస్స్ విల్లాస్‌లో మెదక్ ఎంపి రఘునందన్‌రావు ఇంటిలో గురువారం సర్వే సిబ్బంది వివరాలు నమోదు చేశారు. ఈ సందర్భంగా ఎంపి రఘునందన్‌రావు మాట్లాడుతూ తప్పులు ల్లేకుండా వివరాల సేకరణ చేయాలని అధికారులకు సూచించారు. సమగ్ర ఇంటింటి కుటుంబ సర్వేకు ప్రజలు సహకరించాలని సర్వేకు ప్రజలందరూ సహకరించి వివరాలను తెలియజేయాలని కోరారు. ఎలాంటి తప్పులు లేకుండా జాగ్రత్తగా సర్వేను పూర్తి చేయాలని అధికారులకు సూచించారు. కార్యక్రమంలో మేనేజర్ శ్రీధర్, మున్సిపల్ సిబ్బంది పాల్గొన్నారు.

సకాలంలో సంక్షేమ పథకాలు

జాతీయ షెడ్యూల్డ్ కులాల కమిషన్ సభ్యుడు వడ్డేపల్లి రాంచందర్

ప్రజాపక్షం/రంగారెడ్డి ప్రతినిధి : షెడ్యూల్డ్ కులాల వారికి సంక్షేమ పథకాలు సకాలంలో అందించాలని జాతీయ షెడ్యూల్డ్ కులాల కమిషన్ సభ్యులు వడ్డేపల్లి రాంచందర్ సంబంధిత అధికారులకు సూచించారు. గురువారం సమీకృత జిల్లా కార్యాలయాల సముదాయ భవనం సమావేశం మందిరంలో జాతీయ షెడ్యూల్డ్ కులాల కమిషన్ సభ్యులు వడ్డేపల్లి రాంచందర్,జిల్లా కలెక్టర్ సి.నారాయణరెడ్డి, అదనపు కలెక్టర్ ప్రతిమ సింగ్‌లతో కలిసి వివిధ శాఖలకు చెందిన జిల్లా అధికారులతో షెడ్యూల్డ్ కులాలకు వివిధ పథకాల అమలు తీరుపై సమీక్ష సమావేశం నిర్వహించారు. ఈ సందర్భంగా వడ్డేపల్లి రాంచందర్ మాట్లాడుతూ జిల్లాలో షెడ్యూల్డ్ కులాల విద్యార్థులకు పోస్టుమెట్రిక్స్ స్కాలర్ షిప్‌లు ఏ మేరకు అందుతున్నాయని, అదే విధంగా ఎస్‌సి జూనియర్ అడ్వకేట్లకు ప్రోత్సాహకాలు ఏ విధంగా అందుతున్నాయో తెలపాలని సంబంధిత అధికారులను ఆదేశించారు. అదేవిధంగా జిల్లా గ్రామీణాభివృద్ధి శాఖ ద్వారా ఎస్‌సి కాలనీలలో రోడ్ల నిర్మాణాలకు ఎంజిఎన్‌ఆర్ స్కీం ద్వారా ఎన్ని నిధులు విడుదలైనాయి, విడుదలైన నిధుల ద్వారా ఎన్ని కాలనీలలో రోడ్ల నిర్మాణాలు చేపట్టిన వివరాలను సంబంధిత అధికారులను కమిషన్ సభ్యులు అడిగి తెలుసుకున్నారు. అంతే కాకుండా చిన్న, మధ్య తరగతి పరిశ్రమలలో ఎస్‌సి కులాల వారికి సబ్సిడీలు యూనిట్ల వివరాలను తెలుపమని, అందుకు సంబంధించిన నివేదికను అందజేయాలని జిల్లా పరిశ్రమల శాఖ అధికారిని ఆదేశించారు. ఎస్‌సి కులాలకు ఇచ్చిన భూముల పరిరక్షణలో రెవెన్యూశాఖ దృష్టి పెట్టాలని, పోలీస్ శాఖ వారు ఎస్‌సి, ఎస్‌టి అత్యాచారాలు, వారి పట్ల ఎవరైనా కేసులు నమోదు చేస్తే తగు చర్యలు తీసుకోవాలని సూచించారు. కేంద్ర, రాష్ట్ర ప్రభుత్వాల నుండి వచ్చే సంక్షేమ పథకాలను ఆయా శాఖలు సకాలంలో ఖర్చుచేసి, షెడ్యూల్లో కులాల వారి సంక్షేమానికి అన్ని శాఖలు కృషి చేయాలన్నారు. ముందుగా కలెక్టరేట్‌కు చేరుకున్న జాతీయ షెడ్యూల్డ్ కులాలు కమీషన్ సభ్యులు వి.రాంచందర్ కలెక్టరేట్ ఆవరణలో మొక్కను నాటారు. అనంతరం జిల్లా కలెక్టర్ నారాయణరెడ్డి మాట్లాడుతూ షెడ్యూల్డ్ కులాల సంక్షేమానికి అన్ని విధాల తోడ్పాటును అందిస్తామని, ఎక్కడ ఎలాంటి జాప్యం జరగకుండా చర్యలు చేపడతామని తెలిపారు. జిల్లాకు వచ్చి సమీక్ష నిర్వహించినందుకు ధన్యవాదాలు తెలిపారు. సమీక్ష సమావేశంలో అడిషనల్ కలెక్టర్ ప్రతిమసింగ్,జాతీయ కమిషన్ డైరెక్టర్ సునీల్ కుమార్ బాబు, మహేశ్వరం డిసిపి సునీత, ఎల్‌బి నగర్ డిసిపి, జిల్లా సోషల్ వెల్ఫేర్ అధికారి రామారావు, జిల్లా అధికారులు సంబంధిత అధికారులు తదితరులు పాల్గొన్నారు.

వచ్చే రెండు నెలల్లో ధరణి దరఖాస్తుల పరిష్కారం

రంగారెడ్డి జిల్లా కలెక్టర్ నారాయణరెడ్డి

ప్రజాపక్షం/రంగారెడ్డి ప్రతినిధి: కలెక్టరేట్‌లోని పెండింగ్ ధరణి దరఖాస్తులను వచ్చే రెండు నెలల్లో పరిష్కరించాలని రంగారెడ్డి జిల్లా కలెక్టర్ సి.నారాయణరెడ్డి ఆదేశించారు. గురువారం జిల్లా సమీకృత సముదాయ భవనంలోని సమావేశ మందిరంలో పెండింగ్ ధరణి సమస్యల పరిష్కారంపై అదనపు కలెక్టర్ ప్రతీమా సింగ్, సెక్షన్ సూపరిటెండెంట్స్‌లతో కలెక్టర్ సమీక్ష నిర్వహించారు. ఈ సందర్భంగా కలెక్టర్ నారాయణరెడ్డి మాట్లాడుతూ జిల్లాలో 16,499 ధరణి దరఖాస్తులు పెండింగ్‌లో ఉన్నాయన్నారు. వీటిలో కలెక్టర్ కార్యాలయంలో పెండింగ్‌లో ఉన్న 7,655 ధరణి దరఖాస్తులను రాబోయే రెండు నెలల్లో పరిష్కరించే విధంగా అధికారులు చర్యలు చేపట్టాలని ఆదేశించారు. రోజు వారీగా లక్ష్యాన్ని నిర్ణయించుకోని జనవరి 15 తేదిలోపు పెండింగ్ లేకుండా పూర్తి స్థాయిలో పరిష్కరించాలని అధికారులను ఆదేశించారు. సమావేశంలోలో డిఆర్‌ఓ సంగీత, ఎఒ సునీల్, రెవెన్యూ సెక్షన్ సూపరింటెండెంట్లు, సంబంధిత అధికారులు పాల్గొన్నారు.

ప్రభుత్వ విద్యారంగంలో మార్పులకు శ్రీకారం

షాద్‌నగర్ ఎమ్మెల్యే వీర్లపల్లి శంకర్

ఘనంగా బాలల దినోత్సవ వేడుకలు

ప్రజాపక్షం/షాద్‌నగర్/కొత్తూరు: నేటి బాలలే రేపటి భావి భారత పౌరులని విశ్వసించి ప్రజాప్రభుత్వంలో ప్రభుత్వ విద్యారంగంలో మార్పులకు శ్రీకారం చుట్టిందని షాద్‌నగర్ ఎమ్మెల్యే వీర్లపల్లి శంకర్ అన్నారు. గురువారం పట్టణంలోని క్యాంపు కార్యాలయంలో జవహర్ లాల్ నెహ్రూ జయంతి సందర్భంగా నెహ్రూ చిత్రపటానికి పూలమాలలు వేసి నివాళులర్పించారు. లక్ష్మీ నర్సింహ్మ కాలనీలో స్థానిక నేత ఇంజమూరి గోపాల్ ఆధ్వర్యంలో నెహ్రూ విగ్రహానికి నివాళులర్పించారు. చిన్నారులకు నోట్ బుక్స్, పెన్నులు, స్వీట్లు పంపిణీ చేశారు. కార్యక్రమంలో కాంగ్రెస్ పార్టీ పట్టణ అధ్యక్షుడు చెన్నయ్య, విశ్వం, నేతలు దంగు శ్రీనివాస్ యాదవ్, రఘునాయక్, మహ్మద్ ఇబ్రహీం, బాబర్, లింగారెడ్డి గూడ అశోక్ తదితరులు ఉన్నారు.

నేటి బాలలే రేపటి భావిభారత పౌరులు

ఎల్‌బి నగర్ ఎసిపి కృష్ణయ్య

ఎల్‌బి నగర్ : నేటి బాలలే రేపటి భవితరాలకు పౌరులు అవుతారని ఎల్‌బి నగర్ ఎసిపి ఎ.కృష్ణయ్య అన్నారు. గురువారం చిల్డ్రన్స్ డే సందర్భంగా రాజీవ్ గాంధీ నగర్, రాక్ టౌన్ కాలనీలో ప్రభుత్వ ఉన్నత పాఠశాలలో సిసి టివిలను పాఠశాల ఉపాధ్యాయులతో కలిసి ప్రారంభించారు. ఈ సందర్భంగా ఎసిపి కృష్ణయ్య మాట్లాడుతూ కమశిక్షణ అలవర్చుకొని సరైన పద్ధతిలో చదివినప్పుడే ఉన్నత శిఖరాలకు ఎదుగుతారన్నారు. చదువును కష్టంగా కాకుండా ఇష్టం గా భావించాలని అప్పుడే అనుకున్న లక్ష్యం చేరుకుంటామని తెలిపారు. కార్యక్రమంలో ఎల్‌బి నగర్ సర్కిల్ ఇన్స్‌పెక్టర్ వినోద్ కుమార్, ఎస్ఐ ప్రసాద్, రాక్ టౌన్ కాలనీ అధ్యక్షులు వినోద్ రెడ్డి, పాఠశాల సిబ్బంది పాల్గొన్నారు.

ఎనలేని సేవలు అందించిన నెహ్రూ

ఫరూఖ్‌నగర్: తొలి ప్రధాని జవహర్ లాల్ నెహ్రూ దేశానికి ఎనలేని సేవలు అందించారని కాంగ్రెస్ సీనియర్ నాయకుడు మునవర్ తెలిపారు. గురువారం ఫరూఖ్‌నగర్ మండల పరిధిలోని కంసాన్‌పల్లి గ్రామంలోని పాఠశాల విద్యార్థులకు నెహ్రూ జయంతి, జాతీయ బాలల దినోత్సవం సందర్భంగా పెన్నులు, నోట్ పుస్తకాలు అందజేశారు. కార్యక్రమంలో పాఠశాల ప్రధానోపాధ్యాయురాలు జయమ్మ, నాయకులు ఎండి అంజద్, వడ్డే సత్తయ్య, అవ బాల్‌రాజ్, నరసింహా, ఎండి ఇమ్రాన్, ఉపాధ్యాయులు సతీష్, శాంతాబాయి, విజయ్, అంగన్‌వాడి టీచర్ రమాదేవితోపాటు విద్యార్థులు ఉన్నారు.

చంపాపేట : చంపాపేట డివిజన్ పరిధి కర్మన్‌ఘాట్‌లోని శ్రీ సరస్వతి ఉన్నత పాఠశాలలో బాలల దినోత్సవ వేడుకను గురువారం ఘనంగా నిర్వహించారు. దేశ తొలి ప్రధానమంత్రి పండిత్ జవహర్‌లాల్ నెహ్రూ చిత్రపటానికి, విద్యార్థులు ఉపాధ్యాయులతో కలిసి పాఠశాల కరస్పాండెంట్ లెక్కల కృష్ణారెడ్డి పూల మాలలు వేసి నివాళులర్పించారు. ఈ సందర్భంగా పాఠశాల విద్యార్థులు స్వాతంత్ర్య సమరయోధుల వేషధారణలు, పలు సంస్కృతిక కార్యక్రమాలు ఆటపాటలు అలరించాయి. కార్యక్రమంలో అకాడమిక్ ఇంచార్జీ లలితారెడ్డి, ప్రధానోపాధ్యాయుడు శ్రీనివాస్, నర్సింహ్మ, అవీనా, గీతాంజలి, విద్యార్థుల తల్లిదండ్రులు తదితరులు పాల్గొన్నారు.

క్రీడ

మహిళల ఆసియా ఛాంపియన్స్ ట్రోఫీ హాకీ..
భారత్ 'హ్యాట్రిక్' విజయం

రాజ్‌గిర్ (బీహార్): మహిళల ఆసియా ఛాంపియన్స్ ట్రోఫీ హాకీలో డిఫెండింగ్ ఛాంపియన్ భారత్ అదర గొడుతోంది. గురువారం జరిగిన మ్యాచ్‌లో 13–0 తేడాతో థాయ్‌లాండ్‌ను చిత్తుగా ఓడించి హ్యాట్రిక్ విజయాన్ని అందుకుంది. ఈ క్రమంలోనే భారత్ సెమీ ఫైనల్ బెర్తును ఖాయం చేసుకుంది. పూర్తి ఏకపక్షంగా సాగిన మ్యాచ్‌లో థాయ్‌లాండ్ ఒక్క గోల్ కూడా చేయలేకపోయింది. యువ స్ట్రైకర్ దీపిక (3వ, 19వ, 43వ 45వ, 45వ నిమిషం) ఐదుసార్లు గోల్స్‌తో సత్తా చాటింది. ప్రీతి దూబే (9వ, 40వ), లాల్‌రెమ్‌సియామి (12, 56వ), మనీషా చౌహాన్ (55వ, 58వ), తలో రెండు గోల్స్ చేశారు. బ్యూటీ డంగ్‌డంగ్ (30వ), నవ్‌నీత్ కౌర్ (53వ) చెరో గోల్ సాధించారు. అంతకుముందు భారత్.. మలేసియాను 40, దక్షిణ కొరియాను 3–2 తేడాతో ఓడించింది. మన అమ్మాయిలు తర్వాతి మ్యాచ్‌లో (శనివారం) ఒలింపిక్స్‌లో రజతం సాధించిన చైనా జట్టుతో తలపడనున్నారు. గురువారం జరిగిన ఇతర మ్యాచ్‌ల్లో మలేషియా 2–1తో కొరియాను ఓడించగా, చైనా కూడా 2–1 తేడాతో జపాన్‌పై గెలిచింది. ప్రస్తుతం టోర్నీ పాయింట్ల పట్టికలో చైనా 9 పాయింంట్లతో అగ్రస్థానంలో ఉంది. భారత్ ఖాతాలో కూడా 9 పాయింట్లే ఉన్నప్పటికీ ఎక్కువ గోల్స్ ఉండటంతో చైనా టాప్‌లో నిలిచింది.

మ్యాక్స్‌వెల్ విధ్వంసం.. పాక్‌పై ఆసీస్ ఘన విజయం!

సొంతగడ్డపై పాకిస్థాన్‌తో వన్డే సిరీస్ కోల్పోయిన ఆస్ట్రేలియా.. మూడు టీ20ల సిరీస్‌లో మాత్రం శుభారంభం చేసింది. గురువారం జరిగిన తొలి టీ20లో 29 పరుగుల తేడాతో విజయం సాధించింది. వర్షం అంతరాయం కలిగించిన ఈ మ్యాచ్‌ను 7 ఓవర్లకు కుదించగా.. ముందుగా బ్యాటింగ్ చేసిన ఆస్ట్రేలియా 4 వికెట్లకు 93 పరుగుల భారీ స్కోర్ చేసింది. విధ్వంసకర బ్యాటర్ గ్లేన్ మ్యాక్స్‌వెల్(19 బంతుల్లో 5 ఫోర్లు, 3 సిక్స్‌లతో 43), మార్కస్ స్టోయినీస్ (7 బంతుల్లో 4 ఫోర్లు, 2 సిక్స్‌లతో 21 నాటౌట్) దూకుడుగా ఆడారు. ఓపెనర్లు మాథ్యూ షార్ట్(7), జేక్ ఫ్రెజర్ మెక్‌గర్క్(9), టీమ్ డేవిడ్10) విఫలమైనా.. మ్యాక్సీ, స్టోయినీస్ విధ్వంసకర బ్యాటింగ్‌తో భారీ స్కోర్ అందించారు.పాకిస్థాన్ బౌలర్లలో అబ్బాస్ అఫ్రిది రెండు వికెట్లు తీయగా.. హారీస్ రౌఫ్, నసీమ్ షా తలో వికెట్ తీసారు. అనంతరం పాకిస్థాన్ నిర్ణీత 7 ఓవర్లలో 9 వికెట్లకు 64 పరుగులే చేసి ఓటమిపాలైంది. ఆసీస్ బౌలర్ల ధాటికి పాక్ బ్యాటర్లు పెవిలియన్‌కు క్యూ కట్టారు. కెప్టెన్ మహమ్మద్ రిజ్వాన్, ఇర్ఫాన్ ఖాన్ డకౌటవ్వగా.. సహిబ్జాదా ఫర్హాన్(8), బాబర్ ఆజామ్(3), ఉస్మాన్ ఖాన్(4), సల్మాన్ అఘా(4) సింగిల్ డిజిట్‌కే పరిమితమయ్యారు. అబ్బాస్ అఫ్రిది(10 బంతుల్లో 2 ఫోర్లు, సిక్స్‌తో 20 నాటౌట్), హసీబుల్లా ఖాన్(8 బంతుల్లో ఫోర్, సిక్స్‌తో 12), షాహిన్
షా అఫ్రిది(6 బంతుల్లో సిక్స్‌తో 11) మాత్రమే డబుల్ డిజిట్ స్కోర్ చేశారు. ఆస్ట్రేలియా బౌలర్లలో గ్లేవియర్ బార్ట్‌లెట్(3/13), నాథన్ ఎల్లిస్(3/9) మూడేసి వికెట్లు తీయగా.. ఆడమ్ జంపా రెండు వికెట్లు పడగొట్టాడు. స్పెన్సర్ జాన్సన్‌కు ఓ వికెట్ దక్కింది. ఐపీఎల్ 2025 మెగా వేలానికి ముందు మ్యాక్సీ విధ్వంసకర బ్యాటింగ్‌తో ఫ్రాంచైజీల దృష్టిని ఆకర్షించాడు. గత సీజన్ వరకు ఆర్‌సీబీకి ఆడిన అతన్ని ఈ సారి రిటైన్ చేసుకోలేదు. వేలంలో మ్యాక్సీ కోసం ఫ్రాంచైజీలు పోటీ పడే ఛాన్స్ ఉంది. ఆర్‌సీబీ ఆర్‌టీఎమ్ ద్వారా తిరిగి కొనుగోలు చేయవచ్చు.

రిషభ్ పంత్‌కు రూ. 20.5 కోట్లు.. శ్రేయస్ అయ్యర్‌కు రూ. 9.5 కోట్లు..!

ఐపీఎల్ 2025 మెగా వేలానికి భారత క్రికెట్ నియంత్రణ మండలి(బీసీసీఐ) ఏర్పాట్లు చేస్తోంది. సౌదీ అరెబియాలోని జెద్దా వేదికగా నవంబర్ 24, 25 తేదీల్లో మెగా వేలం నిర్వహించనున్నారు. ఇప్పటికే 10 ఫ్రాంచైజీలు తమ రిటెన్షన్ జాబితాలను ప్రకటించాయి. వేలంలో కొనుగోలు చేసే ఆటగాళ్లకు సంబంధించి వ్యూహాలు రచిస్తున్నాయి. మెగా వేలంలో టీమిండియా స్టార్ క్రికెటర్లు రిషభ్ పంత్, కేఎల్ రాహుల్, శ్రేయస్ అయ్యర్‌లు ప్రత్యేక ఆకర్షణగా నిలిచారు. ఇప్పటికే ఐపీఎల్ మెగా వేలంపై సర్వత్రా ఆసక్తి నెలకొంది. ఈ ఆసక్తిని రెట్టింపు చేసేలా టీమిండియా వెటరన్ స్పిన్నర్ రవిచంద్రన్ అశ్విన్.. మాక్ ఆక్షన్ నిర్వహించాడు. చెన్నై ఆటగాళ్లు, అభిమానుల సాయంతో నిర్వహించిన ఈ మాక్ ఆక్షన్‌లో అశ్విన్ ఆక్షనీర్‌గా వ్యవహరించాడు. ఈ వేలానికి సంబంధించి 20 మంది ఆటగాళ్లు ఏయే జట్టుకు వెళ్లారో ఓ వీడియోను అశ్విన్ తన యూట్యూబ్ చానెల్ వేదికగా పంచుకున్నాడు. ఈ వీడియో ప్రకారం స్టార్ వికెట్ కీపర్ రిషభ్ పంత్‌ను పంజాబ్ కింగ్స్ రూ. 20.50 కోట్ల భారీ ధరకు కొనుగోలు చేసింది. రాజస్థాన్ రాయల్స్ వదిలేసిన జోస్ బట్లర్‌ను గుజరాత్ టైటాన్స్ రూ. 16 కోట్లకు తీసుకుంది. అదేవిధంగా కగిసో రబడాను పంజాబ్ కింగ్స్ రూ. 10 కోట్లకు ఎంచుకోగా.. కేఎల్ రాహుల్‌ను ఢిల్లీ క్యాపిట్స్ రూ. 18 కోట్లకు కొనుగోలు చేసింది. విధ్వంసకర బ్యాటర్ గ్లేన్ మ్యాక్స్‌వెల్‌ను పంజాబ్ కింగ్స్ రూ. 9.5 కోట్లకు తీసుకోగా.. దీపక్ చాహర్‌ను ఆర్‌సీబీ రూ. 5.5 కోట్లకు, డేవిడ్ మిల్లర్ రూ. 8 కోట్లకు లక్నో సూపర్ జెయింట్స్ కొనుగోలు చేసింది. అర్ష్‌దీప్ సింగ్‌ను పంజాబ్ కింగ్స్ రూ. 13.52 కోట్లకు ఆర్‌టీఎమ్ కార్డ్‌తో దక్కించుకుంది. కేకేఆర్ మాజీ కెప్టెన్ శ్రేయస్ అయ్యర్‌ను అదే జట్టు రూ. 9.5 కోట్లకు తిరిగి కొనుగోలు చేయగా.. ఆల్‌టైమ్ రికార్డ్ ధర పలికిన మిచెల్ స్టార్క్‌ను ముంబై ఇండియన్స్ రూ. 14 కోట్లకు తీసుకుంది. రవిచంద్రన్ అశ్విన్‌ను చెన్నై సూపర్ కింగ్స్ రూ. 8.5 కోట్లకు కొనుగోలు చేసింది. స్టార్ ఆల్‌రౌండర్ మార్కస్ స్టోయినీస్‌ను రూ. 12 కోట్లకు ఆర్‌టీఎమ్ కార్డ్ ద్వారా లక్నో తిరిగి దక్కించుకుంది. ట్రెంట్ బౌల్ట్‌ను ఆర్‌సీబీ రూ. 13 కోట్లకు కొనుగోలు చేయగా.. మహమ్మద్ షమీని గుజరాత్ టైటాన్ రూ. 12 కోట్లకు తీసుకుంది. ఈ మాక్ ఐపీఎల్ వేలం అందర్నీ ఆశ్చర్యపరుస్తోంది.

రీల్

పవర్‌ఫుల్‌గా 'రాబిన్‌హుడ్' టీజర్..

టాలీవుడ్ హీరో నితిన్ నటిస్తున్న లేటెస్ట్ మూవీ 'రాబిన్‌హుడ్ ప్రేక్షకుల్లో మంచి బజ్ క్రియేట్ చేసింది. ఇప్పటికే షూటింగ్ శరవేగంగా జరుపుకుంటున్న ఈ సినిమాను దర్శకుడు వెంకీ కుడుముల డైరెక్ట్ చేయడంతో ఈ సినిమాపై అభిమానుల్లో మంచి అంచనాలు క్రియేట్ అయ్యాయి. ఇక ఈ చిత్రానికి సంబంధించిన పోస్టర్స్ ఈ సినిమాపై అంచనాలు పెరిగేలా చేశాయి. అయితే, తాజాగా ఈ మూవీ టీజర్‌ని మేకర్స్ రిలీజ్ చేశారు. ఆద్యంతం ఆకట్టుకునే యాక్షన్ ఎలిమెంట్స్‌తో ఈ టీజర్ కట్ ఉంది. రాబిన్‌హుడ్ పాత్రలో నితిన్ సాలిడ్ పర్ఫార్మెన్స్ ఇవ్వనున్నట్లు ఈ టీజర్ చూస్తే అర్థమవుతోంది. అతడు చేసే దొంగతనాలు ఈ సినిమాలో వేరే లెవెల్‌లో చూపెట్టనున్నట్లు ఈ టీజర్ కట్ చెబుతోంది. పలు వైవిధ్యమైన గెటప్స్‌లో నితిన్ ఆడియెన్స్‌ను ఇంప్రెస్ చేయనున్నాడు. ఈ సినిమాలో అతడు ఏజెంట్‌గా ఉంటూనే దొంగతనాలు చేయనున్నాడని తెలుస్తోంది. ఇక అందాల భామ శ్రీలీల తన గ్లామర్‌తో ఈ సినిమాపై ఆసక్తిని రేకెత్తిస్తుంది. భారీ క్యాస్టింగ్‌తో పాటు డైలాగ్స్ కూడా ఆకట్టుకునేలా ఉన్నాయి. మొత్తానికి దర్శకుడు వెంకీ కుడుముల ఈ రాబిన్‌హుడ్ సినిమాతో నితిన్‌కి సాలిడ్ హిట్ ఇచ్చేందుకు ప్రయత్నిస్తున్నట్లు ఈ టీజర్ కట్ చూస్తే అర్థమవుతోంది. జివి.ప్రకాష్ కుమార్ మరోసారి తనదైన మ్యూజిక్, బీజీఎంతో ఈ సినిమాకు మేజర్ అసెట్‌గా మారనున్నాడు. సినిమాటోగ్రఫీ కూడా ఈ సినిమాకు అదనపు బలంగా మారనున్నట్లు టీజర్‌లో స్పష్టమవుతోంది. మైత్రీ మూవీ మేకర్స్ ప్రొడ్యూస్ చేస్తున్న ఈ సినిమాను డిసెంబర్ 25న గ్రాండ్ రిలీజ్‌కు రెడీ చేస్తున్నారు.

మహేష్ బాబు చేతుల మీదుగా 'కుబేర' గ్లింప్స్

టాలీవుడ్‌లో తెరకెక్కుతున్న మూవీ 'కుబేర'పై ప్రేక్షకుల్లో మంచి అంచనాలు క్రియేట్ అయ్యాయి. ఈ సినిమాను దర్శకుడు శేఖర్ కమ్ముల డైరెక్ట్ చేస్తుండగా.. అక్కినేని నాగార్జున, ధనుష్, రష్మిక మందన్న వంటి స్టార్ క్యాస్టింగ్ ఇందులో నటిస్తున్నారు. దీంతో ఈ సినిమా ఎలాంటి కథ తో రాబోతుందా అనే ఆసక్తి అందరిలో నెలకొంది.ఇక ఈ సినిమా నుండి ఇప్పటికే పలు పోస్టర్స్ రిలీజ్ అయ్యాయి. అయితే, ఈ చిత్రానికి సంబంధించిన వీడియో గ్లింప్స్‌ని నవంబర్ 15న రిలీజ్ చేయబోతున్నట్లు చిత్ర యూనిట్ ఇప్పటికే వెల్లడించింది. తాజాగా ఈ వీడియో గ్లింప్స్‌ను సూపర్ స్టార్ మహేష్ బాబు చేతుల మీదుగా రిలీజ్ చేయనున్నట్లు చిత్ర యూనిట్ అనౌన్స్ చేసింది. దీంతో ఈ వీడియో గ్లింప్స్ ఎలా ఉం డబోతుందా అనే ఆసక్తి ప్రేక్షకుల్లో నెలకొంది.ఈ సినిమాకు దేవిశ్రీ ప్రసా ద్ సంగీతం అందిస్తున్నాడు. ఈ సినిమాను సునీల్ నారంగ్, పుస్కూర్ రామ్ మోహన్ సంయుక్తంగా ప్రొడ్యూస్ చేస్తున్నారు. ఈ చిత్రాన్ని పాన్ ఇండియా స్థాయిలో రిలీజ్ చేసేందుకు మేకర్స్ రెడీ అవుతున్నారు.

సమ్మర్‌లో 'కన్నప్ప'

టాలీవుడ్‌లో తెరకెక్కుతున్న ప్రెస్టిజియస్ చిత్రాల్లో 'కన్నప్ప' కూడా ఒకటి. మంచు విష్ణు హీరోగా నటిస్తున్న ఈ భారీ బడ్జెట్ చిత్రాన్ని బాలీవుడ్ దర్శకుడు ముఖేష్ కు మార్ సింగ్ డైరెక్ట్ చేస్తున్నాడు. పూర్తి మైథలాజికల్ చిత్రంగా రానున్న ఈ సినిమాలో భారీ క్యాస్టింగ్ నటిస్తోంది. ఇక మంచు విష్ణు ఈ చిత్రాన్ని ప్రెస్టిజియస్‌గా తీసు కోవడంతో అన్ని విషయాల్లోనూ పర్ఫెక్ట్‌గా ఉండేలా చూసుకుంటున్నాడు. అయితే, 'కన్నప్ప' చిత్రాన్ని డిసెంబర్‌లో రిలీజ్ చేస్తామని చిత్ర యూనిట్ గతంలో వెల్ల డించింది. కానీ, ఇప్పుడు ఈ సినిమాను డిసెంబర్‌లో రిలీజ్ చేయడం లేదని మంచు విష్ణు క్లారిటీ ఇచ్చాడు. తాజాగా ఆయన తిరుమల శ్రీ వేంకటేశ్వర స్వామిని దర్శించుకున్నారు. ఈ సందర్భంగా మీడియాతో మాట్లాడుతూ.. ''కన్నప్ప చిత్రాన్ని డిసెం బర్‌లోనే రిలీజ్ చేయాలని ప్లాన్ చేశాం.. కానీ కొన్ని అనివార్య కారణాల వల్ల ఈ చి త్రాన్ని సమ్మర్ 2025లో తీసుకొస్తున్నాం'' అని మంచు విష్ణు తెలిపాడు. ఇక ఈ సినిమాలో మో హన్ బాబు, శరత్ కుమార్, ముఖేష్ రిషి, బ్రహ్మానందం వంటి స్టార్స్ ప్రధాన పా త్రల్లో నటిస్తుండగా.. మోహన్ లాల్, అక్షయ్ కుమార్, ప్రభాస్, కాజల్ అగర్వాల్ వం టి వారు క్యామియో రోల్స్ చేస్తున్నారు. రీసెంట్‌గా ప్రభాస్‌కి సంబంధించిన లుక్ సోషల్ మీడియాలో లీక్ అవడంతో ఎలాంటి రచ్చ జరిగిందో అందరికీ తెలిసిందే.

తొలుత జీవనోపాధి

(మొదటి పేజీ తరువాయి)

ఈటి నరసింహా వేదికపై ఆశీనులయ్యారు.

ప్రత్యామ్నాయ అభివృద్ధి నమూనా అవసరం : ప్రొఫెసర్ హరగోపాల్

ప్రొఫెసర్ హరగోపాల్ మాట్లాడుతూ ప్రస్తుతం అభివృద్ధి నమూనా అనేది పెట్టుబడి వ్యవస్థ చుట్టూ తిరుగుతోందని , ఆ వ్యవస్థే పాలకులను శాసిస్తున్నదని, ప్రస్తుతం తెలంగాణలో రియల్ ఎస్టేట్ రంగం ప్రభుత్వాన్ని నడుపుతోందన్నారు. అయితే కాంగ్రెస్ ప్రభుత్వం మూ సీ ప్రక్షాళనలో కనీసం ప్రభుత్వం తమతో చర్చలు జరిపిందని, మూ సీ పునరుజ్జీవనం ఎంత అవసరమే ప్రజలకు ముందు అవగాహన కల్పించి, వారిని చైతన్యం చేయాలని, ఎదురయ్యే సమస్యలను ముం దుగా అంచనా వేసేందుకు ప్రజలతో చర్చించాలని సూచించామని ఆయన వెల్లడించారు. గత పదేళ్ళలో హైదరాబాద్ విధ్వంసం జరిగిందన్నారు. నాటి పాలకుల అభివృద్ధికి ప్రత్యామ్నాయాన్ని చూఆలన్నా. ప్రజలు నిజంగానే మురికి కూపంలో జీవిస్తున్నారని, ఇది సరైంది కాదని, వారికి ప్రత్యామ్నాయం చూపడంతో పాటు జీవనోపాధి లభించే వరకు నెలకు రూ.10 వేల చొప్పున అంజేయాలని సూచించామని, అయితే ఇవేమి పట్టించుకోకుండా ప్రభుత్వం తొందరపాటు చర్యలతో సమస్య మరింత జఠిలమైందన్నారు. హైడ్రా, మూసీ ప్రక్షాళన, పారిశ్రామికాభివృద్ధి, ఎథనాల్, ఫార్మాకంపెనీల విషయాలలో తెలంగాణ ప్రభుత్వం మొత్తంగా అభివృద్ధి నమూనాపై పునరాలోచన చేయాలన్నారు. పెద్ద పరిశ్రమలే అభివృద్ధి కాదని, కుటీర,చిన్న పరిశ్రమల ద్వారా ప్రజలకు ఉపాధి, సంపద సమకూరుతుందన్నారు.

నగర సుస్థిర అభివృద్ధికి బాటలు వేయాలి : ప్రొఫెసర్ కోదండరామ్

ప్రొఫెసర్ కోదండరామ్ మాట్లాడుతూ నగరంలోని ప్రజలందరికీ ఇక్కడ జీవించే హక్కు (రైట్ టు సిటీ) ఉందని, అయితే ఆ జీవనం మురికి కూపంలో కాకుండా ఆహ్లాదకరమైన కాలుష్యం లేని వాతావరణంలో స్వచ్ఛమైన గాలి, నీరు, విద్య, వైద్యంతో కూడిన సౌకర్యాలతో కూడినదై ఉండాలన్నారు. ''సరళీకృత విధానాలు అమల్లోకి వచ్చినప్పటి నుంచి నగర అభివృద్ధి అనేది ప్రజల కోసం కాకుండా పెట్టుబడులను ఆకర్షించడం కోసమే అన్నట్లుగా మారిపోయింది. నగరంలో ఒక సుస్థిర అభివృద్ధి జరగాలి. అది అందరికీ ఆమోదయోగ్యమైనదిగా ఉండాలి. ఆ అభివృద్ధిలో తాను కూడా ఓ భాగస్వామిని అనే భావన కలగాలి' అని కోదండరామ్ అన్నారు. మూసీ పునరుజ్జీవానికి ముందు ప్రభుత్వం పేదలు, మధ్యతరగతి బాధిత ప్రజలను ఒప్పించి, మెప్పించాలన్నారు.

మూసీ నది దుస్థితికి మూడు ప్రభుత్వాలూ కారణమే: కె.శ్రీనివాస్

మూసీ నది ప్రస్తుత దుస్థితికి ఒక్కరే కారణం కాదని, గత 70 ఏళ్లుగా రాష్ట్రాన్ని పాలించిన కాంగ్రెస్, టిడిపి, బిఆర్ఎస్ ప్రభుత్వాలే ప్రధాన కారణమని కె.శ్రీనివాస్ అన్నారు. పాలకులు ఎలాంటి ప్రణాళిలు లేకుండా తమ ఇష్టానుసారంగా హైదరాబాద్ రూపు రేఖలు, భవిష్యత్‌ను నిర్ణయించే విధానాలు అమలు చేసిన కారణంగా ఈ పరిస్థితి ఏర్పడిందన్నారు. మూసీని హైదరాబాద్‌ను విడదీసి చూడలేమని, హైదరాబాద్ జల వ్యవస్థ అంతా మూసీపై ఆధారపడి ఉందని, దీంతో మూసీ ప్రక్షాళనను హైడ్రాను వేరు చేసి కూడా చూడలేమని ఆయన చెప్పారు. మూసీని ప్రక్షాళనకు వ్యూహాత్మకంగా వ్యవహరించాల్సిన ప్రభుత్వం ఎవరు అడ్డం వచ్చినా వారిని తొక్కుకుంటూ ముందుకు వెళ్లాతామనే ధోరణిలో ఉండడం సరైంది కాదని శ్రీనివాస్ అన్నారు. నల్లగొండ రైతులు ఇటు హైదరాబాద్ ప్రజల మధ్య తగదాలు సృష్టించే విధంగా ప్రభుత్వం చర్యలు ఉండడం ఎవరికీ మంచింది కాదన్నారు. ఈ అంశంలో సిపిఐ మరింత కీలక పాత్ర పోషించడం ద్వారా ప్రభుత్వానికి, ప్రజలకు మధ్య వారధిగా వ్యవహరించాలని శ్రీనివాస్ కోరారు.

పీపుల్స్ హైదరాబాద్ ప్లాన్ అవసరం :కె. నాగేశ్వర్

ప్రొఫెసర్ నాగేశ్వర్ మాట్లాడుతూ ప్రభుత్వం ఏ ప్రాజెక్ట్ చేపట్టాలన్నా ముందు డిపిఆర్ రూపొందించాల్సి ఉండగా అవేమి చేపట్టకుండా నేరుగా ప్రాజెక్టు అమలుకు చర్యలు తీసుకోవడం అవివేకమన్నారు. మూసీ ప్రాజెక్టు డిపిఆర్‌ను ముందు రూపొందించి, దానిని ప్రజల మధ్య పెట్టి దానిపై విస్తృతస్థాయిలో చర్చించి, తద్వారా వచ్చిన ప్రజాభిప్రాయం మేరకు మూసీ పునరుజ్జీవనం చేపట్టాల్సిన అవసరం ఉందన్నారు. హైడ్రా కమిషనర్ కంటే ముందు రిహాబిలిటేషన్ (పునరావాస) కమిషనర్‌ను ప్రభుత్వం నియమించాల్సిందన్నారు. పౌరసమాజం, అనుభవజ్ఞులతో చర్చించి పీపుల్స్ హైదరాబాద్ ప్లాన్‌ను ప్రభుత్వం రూపకల్పన చేసి సమాజం ముందు చర్చకు పెట్టాలని సూచించారు.

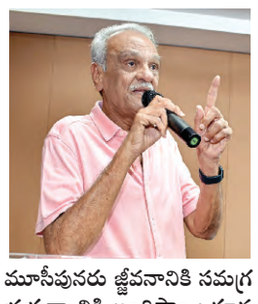

బాధితులకు అండగా ఉంటాం : కె.నారాయణ

డాక్టర్ కె.నారాయణ మాట్లాడుతూ మూసీ ప్రక్షాళన కోసం సిపిఐ ఇరవై ఏళ్లుగా పోరాడుతోందన్నారు. మూసీ నది ప్రక్షాళనకు సిపిఐ ఎంత చిత్తశుద్ధితో కట్టుబడి ఉందో ఈ ప్రక్రియలో ఒక్క కుటుంబానికి కూడా అన్యాయం జరిగినా అంతే ప్రతిఘటిస్తామని స్పష్టం చేశారు. బాధితులకు అన్ని విధాలుగా అండగా ఉంటామని హామీ ఇచ్చారు.

మూసీపునరు జ్జీవనానికి సమగ్ర ప్రతిపాదనలను ప్రభుత్వానికి అందిస్తాం : కూనంనేని సాంబశివరావు

కూనంనేని సాంబశివరావు అధ్యక్షపన్యాసం చేస్తూ మూసీ పునరుజీవానికి సిపిఐ కట్టుబడి ఉందని, ఇదే సమయంలో బాధితులకు సరైన న్యాయం జరగాల్సిందేనన్నారు. మూసీ బాధితులు, హైడ్రా బాధితులను అన్ని విధాలుగా ఆదుకున్న తర్వాతే ఏ చర్యలైనా తీసుకోవాలని, ఇందుకు సంబంధించిన పలు ప్రతిపాదనలను సిపిఐ ఇప్పటికే సిద్ధం చేసిందని ఆయన వెల్లడించారు. ''నీటి ప్రవాహానికి అడ్డంగా ఉన్న ఇళ్లను తొలగించి నిరుపేదలకు సమగ్రమైన పరిహారం అందజేయాలి. స్థలాలు కొనుగోలు చేసి ఇళ్లను కట్టుకున్న మధ్యతరగతి ప్రజలకు పూర్తి నష్ట పరిహారం ఇవ్వాలి. ముందుగా బాధితులతో ప్రభు త్వం చర్చించి వారి సమస్యలను పరిష్కరించాలి. అక్రమంగా పాట్లు, ఇళ్లు అమ్మిన వారిపై చర్యలు తీసుకుని వారి నుంచి ఆ సొమ్మును రికవరీ చేసి బాధితులకు అందజేయాలి'' అనే తదితర పలు ప్రతిపాదనలను సిపిఐ ఇప్పటికే సిద్ధంచేసిందన్నారు. సదస్సు ద్వారా వక్తలు, బాధితులు వ్యక్తం చేసిన అభిప్రాయాలను క్రోడీకరించి మరింత సమగ్రమైన ప్రతిపాదనలను రూపొందించి సిపిఐ నాయకులు, మేధావులతో కూడిన ప్రతినిధి బృందం ముఖ్యమంత్రి రేవంత్‌రెడ్డిని స్వయంగా కలిసి అందజేయనున్నట్లు సాంబశివరావు చెప్పారు.

ముందు ప్రభుత్వం మాగోడు పట్టించుకోవాలి : పలువురు బాధితులు

తొలుత మూసీ బాధితుడు ప్రసాద్ మాట్లాడుతూ చైతన్యపురిలో 20 ఏళ్ల కింద తాను కొనుగోలు చేసిన స్థలం మూసీ పరివాహక ప్రాంతం(ఎఫ్‌టిఎల్)లోకి వస్తుందా లేదా అని అధికారుల వద్దకు వెళ్లి విచారించానని, ఇందుకు సంబంధించి ఏలాంటి సమచారం లేదని అధికారులు సమాధానం చెప్పారన్నారు. ఈ తర్వాతే తాను ఇళ్లు కట్టుకున్నానని, ఇప్పుడు అధికారులు వచ్చి ఇది అక్రమం అంటూ మార్కు చేయడం ఏమిటని ఆవేదన వ్యక్తం చేశారు. మరో బాధితుడు చంద్ నాయక్ మాట్లాడుతూ 'మా బతుకులు బాగు పడకున్నా కోట్ల మంది జీవితాలు బాగుపడుతారంటే తాము త్యాగం చేయడానికి సిద్ధంగా ఉన్నాం. తనకు 600 గజాలు స్థలం ఉంది. దీనికి నష్ట పరిహారంగా ఏమి ఇస్తుందో ప్రభుత్వం నిర్దిష్టమైన ప్రణాళికలు సిద్ధంచేసి న్యాయబద్ధమైన పరిహారంఅందజేస్తే వదిలివేయడానికి సిద్ధంగా ఉన్నా' అని చెప్పారు. అమీన్‌పూర్‌కు చెందిన హైడ్రా బాధితుడు శ్రీనివాస్ మాట్లాడుతూ తాను స్థలం కొనుగోలు చేసే ముందు 40 ఏళ్ల కింద నుంచి ఉన్న ఈసిలను పరిశీలించిన తర్వాత ఇళ్లు కొన్నానని, ఇప్పుడు అధికారులు అకస్మాత్తుగా వచ్చి అక్రమమని నోటీసులు ఇచ్చిన మరసటి రోజే తమ ఇంటిని కూల్చివేసి తమ కుటుంబాన్ని రోడ్డు పాలు చేశారని ఆవేదన వ్యక్తం చేశారు. మూసీ పరిరక్షణ అసోసియేషన్ కన్వీనర్ శంకర్ మాట్లాడుతూ ప్రభుత్వం చేపట్టనున్న మూసీ పునరుజ్జీవనం కార్యక్రమంలో నగరం వెలుపల ఉన్న ప్రాంతాల రైతులను, మూసీ పరిరక్షణ నాయకులను భాగస్వాములను చేయాలని డిమాండ్ చేశారు.

జాతీయ పసుపుబోర్డు ఏర్పాటు చేయాలి

కేంద్రానికీ మంత్రి తుమ్మల నాగేశ్వరరావు విజ్ఞప్తి

ప్రజాపక్షం/హైదరాబాద్ : నిజామాబాద్ జిల్లాలో తక్షణమే జాతీయ పసుపుబోర్డు ఏర్పాటు చేయాలని వ్యవసాయ శాఖ మంత్రి తుమ్మల నాగేశ్వరరావు కేంద్ర ప్రభుత్వానికి విజ్ఞప్తి చేశారు. ఈమేరకు కేంద్రానికి లేఖ రాసిన మంత్రి తుమ్మల నాగేశ్వరరావు తెలంగాణ రాష్ట్రంలో పసుపు బోర్డు ఏర్పాటు అనేది పసుపు రైతుల చిరకాల ఆకాంక్ష అన్నారు. ఇందుకు సంబంధించి రాష్ట్ర ప్రభుత్వం వెంటనే స్పందించి రాష్ట్ర పసుపు రైతుల ప్రయోజనాలపై సంబంధిత కేంద్ర ప్రభుత్వ శాఖలతో పసుపు బోర్డు ఏర్పాటుకు ప్రయత్నాలు ముమ్మరం చేసిందని తెలిపారు. రాష్ట్రంలో పసుపు పండించే జిల్లాలలో ప్రధానమైన నిజామాబాద్ పసుపు రైతులు గత 10 ఏళ్లుగా పసుపు మద్ధతు ధర కోసం , జాతీయ పసుపు బోర్డు ఏర్పాటు కోసం కేంద్ర ప్రభుత్వాన్ని కోరుతునే ఉన్నారని మంత్రి చెప్పారు.ఈ నేపథ్యంలో రాష్ట్ర పసుపు రైతులను బలోపేతం చేయడం కోసం పసుపు సాగు విస్తీర్ణం పెంచడానికి, పసుపు అనుబంధ విలువ ఆధారిత ఉత్పత్తులను తయారుచేసి, ఎగుమతి అవకాశాలు పెంచడానికి, పసుపు రైతులు కోరుకుంటున్నట్లుగా రైతుల సంక్షేమం కోసం జాతీయ పసుపు బోర్డును తెలంగాణ రాష్ట్రంలోని నిజామాబాద్ జిల్లాలో ఏర్పాటు చేయాలని కోరారు. అదేవిధంగా రాష్ట్రంలో 3,300 ఎకరాలలో కొబ్బరి తోటలు సాగులో ఉన్నాయని, అందులో అత్యధికంగా భద్రాద్రి కొత్తగూడం జిల్లా (1757 ఎకరాలలో), ఖమ్మం జిల్లా (696 ఎకరాలలో)ల నుండే 75 శాతం కొబ్బరితోటలు సాగులో ఉన్నాయని మంత్రి తెలిపారు. భద్రాద్రి కొత్తగూడంలో ప్రత్యేకంగా రీజనల్ కొకనట్ డెవలప్ మెంట్ బోర్డును ఏర్పాటు చేయాలని కేంద్రాన్ని లేఖ ద్వారా కోరడం జరిగిందని మంత్రి తుమ్మల తెలిపారు. వీటితో పాటు 91,200 హెక్టార్లలో పామ్ ఆయిల్ సాగు చేయడమే కాకుండా ప్రతి ఏటా కొత్తగా 40వేల హెక్టార్లలో సాగు చేసేందుకు ప్రణాళికలను రాష్ట్ర ప్రభుత్వం రూపొందించిందని తెలిపారు. పామ్ ఆయిల్ సాగులో దేశంలోనే తెలంగాణ ప్రథమ స్థానంలో నిలబెట్టేందుకు ప్రభుత్వం కృషి చేస్తున్న నేపథ్యంలో రాష్ట్రంలో ప్రత్యేకంగా ప్రాంతీయ ఆయిల్ పామ్ పరిశోధన కేంద్రాన్ని ఏర్పాటు చేసి, పామ్ ఆయిల్ రంగంలో రైతులకు అవసరమైన శాస్త్రీయ,సాంకేతిక సలహాలు సూచనలు అందించాలని మంత్రి లేఖ ద్వారా కేంద్రాన్ని కోరారు.

విజయం దిశగా ఎన్‌పిపి

(మొదటి పేజీ తరువాయి)

79 శాతం కంటే ఈ సారి తక్కువ ఓట్లు పోలయ్యాయి. పోలింగ్ ముగిసిన వెంటనే సాయంత్రం 4:15 గంటలకు పోస్టల్ బ్యాలెట్‌ల లెక్కింపు ప్రారంభమైంది. పూర్తి ఫలితాలు అర్ధరాత్రికి వెలువడనున్నాయి. శ్రీలంక అధ్యక్షుడు అనుర కుమార దిస్సానాయకె అధికార పగ్గాలు చేపట్టిన తరువాత ఆయన నేతృత్వంలోని నేషనల్ పీపుల్స్ పవర్ (ఎన్‌పిపి) కూటమికి పార్లమెంటు ఎన్నికలు తొలి పరీక్ష కానుంది. ఉదయం 7 గంటలకు పోలింగ్ ప్