www.prajapaksham.in

ప్రజాపక్షం

ప్రతి అక్షరం ప్రజల కోసం

సంపుటి 27, సంచిక: 153 | మంగళవారం | 19-11-2024 | హైదరాబాద్ Published from: **Hyderabad, Khammam, Karimnagar, Mahabubnagar** పేజీలు: 12 | ఖమ్మం : 12+8 | కరీంనగర్ : 12+8 | మహబూబ్‌నగర్ : 12 | వెల రూ. 5.00

మహిళాశక్తికి వందనం
మహిళల ప్రగతికి అభివందనం

TELANGANA RISING

మాజీ ప్రధాని "ఉక్కు మహిళ" మన ప్రియతమ నాయకురాలు
శ్రీమతి ఇందిరా గాంధీ గారి
జయంతి ఉత్సవాలు

ప్రజా విజయోత్సవాలు
తేదీ:
19-11-2024, మధ్యాహ్నం 2.30 గంటలకు
వేదిక:
యూనివర్సిటీ ఆర్ట్స్ & సైన్స్ కాలేజీ మైదానం
సుబేదారి, వరంగల్.

మాట ఇచ్చాం. పూర్తి చేశాం.

మహాలక్ష్మి

ఉచిత బస్సు ప్రయాణం: అధికారం చేపట్టిన 48 గంటల్లోనే 2 గ్యారంటీల అమలుకు శ్రీకారం. నవంబర్ 17,2024 నాటికి 109.80 కోట్ల మంది మహాలక్ష్మి ప్రయాణికులకు రూ.3,710.22 కోట్లు ఆదా. రాష్ట్ర వ్యాప్తంగా 7,292 తెలంగాణ ఆర్టీసి బస్సుల్లో మహాలక్ష్మి అమలు.

రూ. 500కే గ్యాస్ సిలిండర్: 40 లక్షల మంది లబ్ధిదారులతో మొదలై, ప్రస్తుతం 43 లక్షల మందికి లబ్ధి.
రీఫిల్ చేయించుకున్న 1,41,76,222 గ్యాస్ సిలిండర్ లకు రాయితీగా ప్రభుత్వం రూ.394.13 కోట్లు చెల్లించింది.

ఇందిరా మహిళాశక్తి

మార్చి 12,2024 న **గౌ || ముఖ్యమంత్రి గారి** చేతుల మీదుగా మహిళా శక్తి శుభారంభం,
1 లక్ష కోట్ల రుణాలు. ఐదేళ్లలో కోటి మంది మహిళలను కోటీశ్వరులను చేస్తాం.
రాష్ట్రవ్యాప్తంగా మహిళా శక్తి క్యాంటీన్లు, మహిళా శక్తి సముదాయాలు ప్రారంభం.

గృహజ్యోతి

గృహజ్యోతి '0' బిల్లు: 200 యూనిట్ల వరకు ఉచిత కరెంట్. లబ్ధిదారులు: 49,54,834 కుటుంబాలు. మార్చి 2024 నుండి నవంబర్ 2024 వరకు జారీచేయబడిన 3,64,57,380 జీరో బిల్లులకు రూ.1,336 కోట్లను ప్రభుత్వం భరించింది.

ఇందిరమ్మ ఇండ్లు

119 నియోజకవర్గాలలో అమలు. ప్రతి నియోజకవర్గంలో ఏడాదికి 3,500 ఇందిరమ్మ ఇళ్ళు పంపిణీ. 5 సం||ల్లో 20 లక్షల ఇళ్ళు కేటాయింపు. ఈ ఆర్థిక సంవత్సరం రూ.22,500 కోట్ల వ్యయంతో 4,50,000 ఇందిరమ్మ ఇళ్ళు మంజూరు.

ప్రజాపాలనలో ప్రథమ సంవత్సరం

జారీ చేసిన వారు: స్పెషల్ కమిషనర్, సమాచార పౌర సంబంధాల శాఖ, తెలంగాణ ప్రభుత్వం

తెలుగు జాతీయ దినపత్రిక
ప్రజాపక్షం
PRAJAPAKSHAM
మంగళవారం, నవంబరు 19

రగులుతోన్న మణిపూర్

ఈశాన్య రాష్ట్రాల్లో ఒకటైన మణిపూర్‌లో సంవత్సరంన్నరగా రగులుతున్న జాతి వైషమ్యాలు కేంద్ర, రాష్ట్ర ప్రభుత్వాల ఉదాశీనత, పక్షపాతం, అసమర్థతవల్ల గత పక్షం రోజులుగా మరింతగా నిజంగా జ్వలిస్తున్నాయి. మంత్రులు, ఎమ్మెల్యేల ఇళ్లపై దాడులు, దహనకాండ ఇందుకు పరాకాష్ట. అసంతృప్తితో రగులుతున్న ప్రజల ఆగ్రహావేశాలు ప్రజాప్రతినిధులపైకి మళ్లటం, జాతులమధ్య సామరస్య సాధనలో బిజెపి రాష్ట్ర ప్రభుత్వ నిష్క్రియాపరతకు, సంపూర్ణ వైఫల్యానికి నిలువుటద్దం. శాంతి–భద్రతల పరిరక్షణ నిమిత్తం భద్రతాదళాల మోహరింపును పెంచినా అగ్గి జ్వలిస్తూనే ఉంది. కాబట్టి మెజారిటీ మీతి, మైనారిటీ గిరిజన జాతులమధ్య సంఘర్షణకు పరిష్కారం తుపాకుల్లోలేదని, వాస్తవ సమస్యలు, అపోహలు, అనుమానాల నివృత్తికి, అటువంటివి మళ్లీమళ్లీ తలెత్తకుండా గ్యారంటీలు కల్పించటానికి జాతులమధ్య చర్చలకు ప్రభుత్వం తీసుకునే చొరవ, నిష్పక్షపాత ధోరణిలో ఉంటుందని విదితమవుతుంది. డబుల్ ఇంజిన్ సర్కార్‌లతో దేశాన్ని ఉద్ధరించటానికి కంకణం కట్టుకున్నామని ప్రధాని నరేంద్రమోదీ, హోంమంత్రి అమిత్ షా చేస్తున్న ప్రచారంలోని డొల్లతనాన్ని మణిపూర్‌లోని వారి డబుల్ ఇంజిన్ సర్కార్ బట్టబయలు చేసింది. 2023 మే నెలలో జాతులమధ్య ఘర్షణనాటినుండి మణిపూర్ ప్రజలకు కనీసం ఓదార్పు మాటలు చెప్పేందుకైనా ప్రధానమంత్రి నరేంద్రమోదీకి సమయం దొరకలేదంటే ఈశాన్యం పట్ల వారి నిర్లక్ష్యానికి ఇంతకన్నా నిదర్శనం ఏమికావాలి? ఇప్పుడు మణిపూర్ శాంతి–భద్రతల వైఫల్యంతోపాటు రాజకీయ సంక్షోభం అంచున ఉంది. ఏడుగురు ఎమ్మెల్యేలతో బిజెపి ప్రభుత్వానికి మద్దతు ఇస్తున్న నేషనల్ పీపుల్స్ పార్టీ అధ్యక్షుడు, మేఘాలయ ముఖ్యమంత్రి కన్రాడ్ కె.సంగ్మా బిరేన్‌సింగ్ ప్రభుత్వానికి మద్దతు ఉపసంహరించుకుంటున్నట్లు బిజెపి అధ్యక్షుడు జె.పి.నడ్డాకు లేఖ రాశారు. సంక్షోభం నివారించటంలో, సాధారణ పరిస్థితుల పునరుద్ధరణలో బిరేన్‌సింగ్ నాయకత్వం పూర్తిగా విఫలమైనందున ఈ చర్య తీసుకున్నట్లు సంగ్మా తెలిపారు. 60మంది సభ్యులుగల మణిపూర్ అసెంబ్లీలో ఎన్‌డిఎకి ఇప్పటికీ 37మంది సభ్యుల తోడ్పాటు ఉన్నందున ప్రభుత్వానికి తక్షణ ప్రమాదం లేదు. కుకీలకు చెందిన 7గురు బిజెపి ఎమ్మెల్యేలు కూడా రాజీనామా దారిలో ఉన్నారని వార్తలు తెలుపుతున్నాయి. మణిపూర్‌లో పేరుకు ప్రభుత్వం ఉందిగాని పరిపాలన ఎప్పుడో పడకేసింది. మణిపూర్ సంక్షోభం కేవలం ఆ రాష్ట్రానికే పరిమితమైందికాదు. కుకి–జో తెగ గిరిజనులు పలు రాష్ట్రాల్లో ఉన్నారు. ఎంతో జాగ్రత్తగా, సున్నితంగా వ్యవహరిస్తూ జాతుల మధ్య సామరస్యం, సుహృద్భావం చెడకుండా సమస్యలు పరిష్కరించవలసిన ప్రభుత్వం, పాలక పార్టీ జాతులను విభజించే రాజకీయాలు చేస్తే పర్యవసానాలు దారుణంగా ఉంటాయని మణిపూర్ చెబుతోంది. జాతుల మధ్య ఆధిపత్యపోరు, సాయుధ తిరుగుబాట్లతో అట్టుడికిన ఈశాన్య రాష్ట్రాల్లో శాంతి సాధనకు దాదాపు ఐదు దశాబ్దాలు పట్టింది. ఎంతో శ్రమించి నిర్మించిన భౌగోళిక, జాతుల, రాజకీయ ఐక్యతను పదిలం చేసుకోవాలి తప్ప భగ్నం చేసుకోరాదు.

ప్రస్తుత సమస్య మూలాన్ని గుర్తు చేసుకుందాం – తమకూ షెడ్యూల్డు తెగ ప్రతిపత్తి ఇవ్వాలన్న లోయప్రాంత మీతీల డిమాండ్‌ను హైకోర్టు సమర్థించటంతో కుకీల కడుపురగిలింది. ఇది తమ భూములు, ప్రత్యేక సదుపాయాలకు ప్రమాదంగా వారిలో భయాందోళన తిరుగుబాటుకు నాంది పలికింది. ఇళ్లు, చర్చీలు, ఆలయాలు దగ్ధమైనాయి. ఇరువైపులా ప్రాణనష్టం జరిగింది. కుకీలు కొండలకే పరిమితమైనారు. ఆ తీర్పును ప్రభుత్వం అంగీకరించబోదని, యథాస్థితికి కట్టుబడి ఉందని కేంద్ర ప్రభుత్వం అప్పుడే గట్టి హామీ ఇచ్చివుంటే ఈ సమస్య మొగ్గలోనే సమసిపోయే అవకాశం ఉండేది. సంక్షోభం, దాడులు కొనసాగుతున్నప్పుడు ప్రభుత్వాన్ని సస్పెండ్ చేసి రాష్ట్రపతి పాలన విధించి ఉన్నా ఉపశమనం కలిగేది. ప్రభుత్వ నిష్క్రియాపరత్వం వల్ల కొద్దిపాటి విరామాలతో హింసాయుత ఘటనలు జరుగుతూనే ఉన్నాయి. నవంబర్ 22 నాటినుండి హింసాకాండలో కనీసం 20మంది చనిపోయారు. వారిలో 10మంది భద్రతా దళాల కాల్పుల్లో హతులైనారు. వారంనుంచి కనిపించకుండా పోయిన కుకీలకు చెందిన ముగ్గురు స్త్రీలు, ముగ్గురు చిన్నపిల్లల మృతదేహాలు బయటపడటంతో హింస పరాకాష్టకు చేరిం ది. ప్రభుత్వం అదనపు బలగాలను దించింది. సైనికీకరణ తాత్కాలిక ప్రశాంతత తెస్తుంది గాని సమస్యను పరిష్కరించదు. శాంతి స్థాపనకు, చర్చల ద్వారా సమస్యల పరిష్కారానికి కేంద్రప్రభుత్వం తక్షణ చర్యలు తీసుకోవాలి.

ఆర్థికాభివృద్ధికి ప్రజాస్వామ్యం అవసరమా?

కెఎస్. చలం
7702200026

పదహారవ శతాబ్దంలో ప్రారంభమైన వలసవాదంతో చాలా దేశాలను పేదరికంలోకి నెట్టారు. దేశాల మధ్య అసమానతలు పెరిగాయి. అయితే కొన్ని దేశాలు తమ వ్యవస్థలను పటిష్టం చేసుకోవటం ద్వారా, ప్రజాస్వామ్య విలువలను పెంపొందించుకోవటం ద్వారా పేదరికాన్ని అధిగమించి ఆర్థికాభివృద్ధిని సాధించాయి. ఈ ఏడాది అర్థశాస్త్ర నోబెల్ బహుమతి అసిమెగ్లూ, జాన్సన్‌రాబిన్‌సన్ బృందానికి ఇవ్వటంతో ప్రజాస్వామ్య వ్యవస్థకు గతంలో బూర్జువా ఆర్థిక శాస్త్రంలో చెప్పిన పెట్టుబడి సంచయం, పొదుపు రేటు పెంచి కేపిటల్ ఆవుట్‌పుట్ రేషియో అంటే మూలధన ఉత్పత్తి నిష్పత్తి ఆధారంగా జీడీపీని పెంచే గుణకంలో మార్పు అవసరమని ఈ ఏడాది నోబెల్ బహుమతి తెలియజేస్తోంది. నిజానికి కొంతకాలంగా పెట్టుబడిదారి దేశాల ఫైనాన్స్ రంగానికి పరిమితమైన నోబెల్ బహుమతులు గత ఏడాది గ్లాడియా గోల్డిన్ శ్రామికుల మార్కెట్ సంబంధాలను విశ్లేషించిన అంశాలకు ఇవ్వటం ద్వారా వారి ఆలోచనలలో మార్పును సూచిస్తుందా లేక పెట్టుబడిదారి దేశాల ఆర్థిక వ్యవస్థల నిర్వహణలోని సంక్షోభాన్ని తెలియజేస్తుందా అన్నది పరిశీలనార్హం.

అసిమెగ్లూ గ్రంథం 'వై నేషన్స్ ఫెయిల్' (దేశాలెందుకు విఫలమవుతున్నాయి)/2013లో ప్రచురించినపుడు పికెటి గ్రంథానికి వచ్చిన ప్రచారమే దీనికీ వచ్చింది. అందుకే ఈ ఏడాది పికెటి పేరు కూడా ఉంటుందని కొందరు ఆశించారు. గాని పెట్టుబడిదారి దేశాలను బహిరంగంగా విమర్శించే వారికి నోబెల్ వచ్చిన సంఘటనలు లేవు. ఇక అసిమెగ్లూ చెప్పిన సిద్ధాంతం ఏమిటంటే మెక్సికో నోగాలెస్ (అమెరికా) రెండు మహా నగరాల కథను వివరించటం ద్వారా ఈ దేశాలను వేరుచేసే ఇనప కంచెతో ప్రారంభమవుతుంది. ఒకవైపు మెక్సికో, యింకోవైపు అమెరికా దేశాల్లోని ప్రజల సగటు ఆదాయం, సగటు జీవితం, ఎప్పుడు ఏమి జరుగుతుందో తెలియని అయోమయంలో ఉండటానికి ప్రధాన కారణం ఒక దేశంలో ప్రజాస్వామ్య విలువలు కాపాడి, వ్యక్తి ఆస్తికి రక్షణ, రూల్ ఆఫ్ లా, కొన్ని నిబంధనల కనుగుణంగా కొన్ని వ్యవస్థలు నిర్మించటం ద్వారా సాధ్యపడింది. అంటే గతంలో చెప్పిన పెట్టుబడి, టెక్నాలజీ వంటి వాటికి ప్రాధాన్యం కంటే వ్యవస్థలను ముఖ్యంగా ప్రజాస్వామిక వ్యవస్థలను, ప్రజలు పాల్గొనే అంటే కలుపుకొనే ఇంక్లూజివ్ వ్యవస్థల నిర్మాణంతో అభివృద్ధి సాధ్యమవుతుంది అని ప్రాథమికంగా నిర్ధారించే పరిశోధనకు నోబెల్ బహుమతి లభించింది. ఒక దేశంలోని జిడిపి ఎక్కువగాను ఇంకోదేశంలో తక్కువగాను, అవినీతి రాజకీయ నాయకులను మార్చలేని నిస్సహాయత వంటి అవలక్షణాల మూలంగా అభివృద్ధి కుంటుబడింది అన్నారు. వీరు చెప్పిన పరిశోధన అంశాల్లో వలసవాద దశలో యూరప్ దేశాలు చాలా దేశాల్లో కొన్ని వ్యవస్థలను నిర్మించారు.

పెద్ద జనాభా గల దేశాలు తిరుగుబాటుకు ఆస్కారం ఉన్నవాటి కంటే తక్కువ డబ్బు లేదా వేతనంతో లభించే శ్రామికులున్న దేశాల వైపు వలసవాదులు ప్రయాణించారు. ఆ దేశాల్లో ఒక శిష్ట వర్గాన్ని అభివృద్ధిచేసి ఆర్థికంగా ప్రజల నుంచి పిండే వ్యవస్థల ద్వారా వీరికి లభించేలాగ, అక్కడ ఎక్కువ జనాభాకు నష్టం కలిగించారు. అయితే మరికొన్ని వలస దేశాల్లో ఎక్కువమంది వలసవాదులు ప్రవేశించి కొన్ని వ్యవస్థలను నిర్మించటం ద్వారా ప్రజల నుంచి ప్రజాస్వామ్య హక్కుల కోసం వారి లాభాల్లో వాటాకోసం జరిగిన ఘర్షణల్లో కొన్ని రాజకీయపరమైన హక్కులు ఇవ్వటం ద్వారా సంపద పెంచటానికి అవకాశం ఏర్పడింది. అదే స్పానిష్ కాలనీగా ఉన్న మెక్సికో, అమెరికా మధ్య గల తేడా. ఇక్కడ ఫ్రెంచ్, బ్రిటీష్, పోర్చుగీస్ తదితర దేశాల వలసవాదులు ఉన్నారు. ఇది అక్కడ పారిశ్రామిక విప్లవం ద్వారా, భారతదేశం అప్పటికి అమెరికా కంటే ఆర్థికంగా ముందే ఉంది. అయితే సాంకేతికంగా వచ్చిన మార్పులు, ఎక్కడయితే వ్యవస్థలు బాగా అభివృద్ధి చెందాయో అక్కడ ఎక్కువగా ఫలితాలనిచ్చాయి. అప్పట్లో వలసవాదులు తెచ్చిన జబ్బులు మూలంగా భూమధ్య రేఖకు దగ్గరగా ఉన్న ఆఫ్రికా, భారతదేశం వంటి దేశాల్లో ఎక్కువ మానవ హరణం జరిగింది. ఆస్ట్రేలియా, న్యూజిలాండ్ దేశాల్లో ఎక్కువగా మరణాలు జరగలేదు. ఎక్కడయితే వ్యవస్థలు బలంగాలేక అవినీతి, విశృంఖలత్వం, రూల్ ఆఫ్ లా లేకుండా ఉన్నాయో అక్కడ పేదరికం పెరిగింది. ఎక్కడయితే రాజకీయ ఉన్నతి వర్గం తాలూకా విశ్వసనీయత సన్నగిల్లిందో అక్కడ ప్రజలు నాయకత్వాన్ని మార్చుకున్నారు. అందుకే రాజకీయ నాయకులు ప్రజలను నమ్మలేదు. అక్కడ ప్రజలను పీల్చే వ్యవస్థలు, పేదరికం పెంచే పరిస్థితులు వచ్చాయి. ఎక్కడైతే

ప్రజల్లో చైతన్యం పెరిగి మార్పువైపు ప్రజా విప్లవం వచ్చే పరిస్థితులున్నాయో అక్కడ ప్రజలకు ఆర్థిక రాయితీలు ఇచ్చి కొంతకాలం అధికారం నిలబెట్టుకుంటారు. ఇక్కడ యీ శిష్ట వర్గం (దోపిడి అని వాడలేదు)కు, అనిశ్చిత గందరగోళంకు కారణం ప్రజల నుంచి వచ్చే తిరుగుబాటు వ్యతిరేకత, ప్రజలు వీరు చెప్పే వాగ్దానాలను నమ్మకపోవటం. ఎందుకంటే మళ్లీ పాత పద్ధతులు పునరావృతమవుతాయని. అటువంటి సందర్భంలోనే ప్రజలకు అధికారం అప్పజెప్పటం జరుగుతుంది. అప్పుడు ప్రజాస్వామ్యమే అవసరమవుతుంది. మొత్తం పశ్చిమ దేశాల్లో జరిగిన ప్రజాస్వామ్యీకరణ ఈ విధంగానే జరిగింది. అది 1918లో మొదటిసారి స్వీడన్‌లో ప్రారంభమయింది. సోవియట్ యూనియన్‌లో కూడా జరిగింది. వీరు తమ పరిశోధనల ద్వారా వలసవాదకాలంలో నెలకొల్పిన పీడించే వ్యవస్థలను మార్చటం అంతసులభం కాదు. వ్యవస్థల ప్రజాస్వామ్యీకరించటం ద్వారా సంపద పెంచటం, పంపిణీ, ఆర్థిక అభివృద్ధి సాధ్యమవుతుంది అన్నా రు. ఈ ముగ్గురూ చాలాకాలంగా చేస్తున్న పరిశోధనల ఫలితాలు చాలా పుస్తకాలు, పరిశోధన పత్రాల్లో రాశారు. చర్చ జరిగింది. ఇంకా కొనసాగుతుంది.

అసిమెగ్లూ బృందం చెప్పిన సిద్ధాంతాలను పరిశోధన ఫలితాలను అందరూ అంగీకరించలేదు. హార్వర్డ్ యూనివర్శిటీకి చెందిన ఎడ్వర్డ్ గ్లయిసర్ బృందం తమ పరిశోధనలలో వీరు చెప్పిన ఫలితాలకు భిన్నమైన వాదనలు వినిపించారు. వారిలాగే ఆర్థిక గణాంకాలు, పద్ధతులు వాడి ఈ ఆర్థిక పెరుగుదలకు కారణం ప్రజాస్వామ్య వ్యవస్థలు కాదు, మానవ పెట్టుబడి, టెక్నాలజీ పెరుగుదల మూలంగా వచ్చినదే. ఎక్కడయితే ఆర్థిక అభివృద్ధి ఉందో అక్కడ ప్రజాస్వామ్య వ్యవస్థలు బలంగా ఉన్నాయి. దీని మూలంగా అవి ఉన్నాయిగాని వ్యవస్థల మూలంగా ఇవి రాలేదు అన్నారు. అదే విధంగా మార్క్సిస్ట్‌లు కూడా వీరి పరిశోధనలను పూర్తిగా అంగీకరించలేదు. గతంలో వామపక్ష పరిశోధకులు చెప్పిన దానికి వీరు చెప్పిన దానికి ప్రజాస్వామ్య బదలాయింపులో తేడాలేదు. అయితే అది ప్రజాస్వామ్య సిద్ధాంతాల మూలంగా ప్రజలు సోషలిజం వైపు వెళ్లకుండా శిష్ట వర్గం ప్రజలకు రాయితీలు ఇచ్చి కాపాడుకుంటుంది తప్ప కొత్తేమీ కాదు. ఈ సందర్భంగా హ్యూగోచావేజ్ ఉదాహరణ చెప్పారు. వీరు చెప్పిన పరిష్కారం లాటిన్ అమెరికా దేశాల్లో విఫలమయింది గదా! అక్కడ మార్తహార్నేకర్ వంటి వారు చెప్పేది ఏమిటంటే శ్రామిక వర్గం పేదరికం నుంచి, కష్టాల నుంచి బయటపడాలంటే చాలా డబ్బు సామాజిక అభివృద్ధి ప్రాజెక్టులపై ఖర్చు చేయవలసి వస్తుంది. అది చాలా తీవ్రమైన పరిణామాలకు దారితీయవచ్చు. అందుకే ప్రజల నమ్మకం పొందటానికి ఈ దేశాల్లో చిన్న చిన్న సామ్యవాద ప్రాజెక్టుల ద్వారా పరిస్థితులను మార్చి ఇప్పుడున్న పరిస్థితులను మార్చటానికి ప్రయత్నించాలి అని. బ్రెజిల్‌లో తొలి ప్రభుత్వం చేసిన ఆర్థిక ప్రయోగాలు చివరకు బడా కాంట్రాక్టర్ల అధీనంలోకి వెళ్లి వారిపై ఆధారపడి రాజకీయాలు నడిపే స్థితికి వచ్చింది. అందుకే ప్రజాస్వామ్యం, పెట్టుబడిదారీవ్యవస్థ లాటిన్ అమెరికాలో పేదరికం, అసమానతలు తగ్గించలేకపోయింది. వెనుజులాలో ప్రజాస్వామ్యాన్ని పట్టుకొని క్రూడ్ ద్వారా వచ్చే ఆదాయాన్ని మార్కెట్ ఆధారితంగా వేతనాలు పెంచటం ద్వారా సాధ్యపడుతుందా, లేక ప్రజలకు రాజకీయ అధికారం ఇవ్వటం ద్వారా ప్రజా కౌన్సిల్‌లు ఏర్పాటు చేసి అధికార వికేంద్రీకరణతో ప్రజలకు ఎక్కువ అధికార బదిలీ చేయటం ద్వారా ప్రాతినిధ్య ప్రజాస్వామ్యమా లేక వామపక్ష ప్రొలిటేరియన్‌నా? నిరంకుశత్వమా అన్నది ప్రశ్నార్థకమయింది. చావెజ్ చివరకు మార్పులు కోరుతూ రాజ్యాంగం సవరణలో 2008లో ఓటమి పాలయ్యాడు. ఈ ప్రయోగంలో ఆ దేశంలో పేదరికం బాగా పెరిగింది. మిలిటరీలో పనిచేసి రిటైరయిన ఆఫీసర్లను 26శాతం ప్రభుత్వంలో చేర్చుకున్నాడు. ఘర్షణలు పెరిగాయి. ప్రభుత్వంలో రెండు సమూహాలు ఏర్పడ్డాయి. సంక్షోభం పెరిగింది. అంటే మిలిటరీ మోడల్ పనిచేయలేదు. 2013లో చావెజ్ మరణానంతరం అధికారంలోకి వచ్చిన మదురో ఎన్నిక లు నిర్వహించాడు. 2024 జూలైలో ఏర్పడ్డ ప్రభుత్వంను ప్రతిపక్షం అంగీకరించలేదు. అమెరికా ఆంక్షలు విధించింది. సంక్షోభంలో వెనిజులా ఉంది. ఈ వివరాల మూలంగా అర్థమవుతున్నది కొంతమంది పరిశీలకుల ప్రకారం, ప్రజాస్వామ్యాన్ని ఇప్పుడు తీవ్రంగానే పరిగణించి సోషలిజం సాధించటానికి ఎలా వాడుకోవా లో ప్రయత్నించాలి. అయితే సమస్య ఏమిటంటే వామపక్ష గుర్తింపు దానికి ఉండదు. ఇది జఠిలమైన అంశం. చర్చ జరగాలి. ఇదే సందర్భంలో రాహుల్‌గాంధీ సూచించిన ఒక ప్రతిపాదన ఇటీవల వ్యాసం గా ప్రచారమయ్యింది. అది ఏమిటంటే 'భారతదేశంలోని బడా పెట్టుబడిదార్లు చిన్న పరిశ్రమలను దెబ్బతీశారు. ఆర్థికస్థితి కోలుకోలేని దశకు చేరుకుంది. వారంతా అంటే ఎమ్.ఎస్.ఎమ్.ఇ పరిశ్రమలు గుత్తాధిపత్య అధీనంలో నడిచే స్థితికి చేరుకున్నాయి. సంపద సృష్టించినా అది పంపిణీ జరగకుండా కొద్దిమంది వ్యాపార కుటుంబాలకు చేరేలా ఇప్పటి ప్రభుత్వం చేస్తోంది'. ఈ పరిస్థితి మారాలంటే ప్రజాస్వామ్యయుతంగా అందరికీ అవకాశాలు వచ్చేలా చేయాలి. అందరి కీ వ్యాపార నిర్వహణకు ప్రజాస్వామ్యబద్ధంగా అవకాశాలు కల్పించాలి. ఉద్యోగ అవకాశాలు కల్పించాలి అని అసిమెగ్లూ లాంటి వారు సూచన చేశారు. విభిన్న రాజకీయ, సాంస్కృతిక వైవిధ్యం ఉన్న దేశంలో ఆర్థిక విధానాల్లో ప్రజాస్వామ్యం సాధ్యమా, అది ఎలా సాధించాలి అన్న దానిపై ప్రజాస్వామ్యవాదులంతా చర్చించి ఇప్పుడు ఉన్న గుత్త పెట్టుబడిదారీ రాజకీయాలను మార్చటానికి ప్రయత్నించాలి.

పేదరిక నిర్మూలనకే
ఇందిరా గాంధీ '20 సూత్రాల పథకం'

భారతదేశంలో మొట్టమొదటి మహిళా ప్రధాన మంత్రి,1966 నుండి1977 వరకు వరుసగా 3 పర్యాయాలు, మళ్ళీ 1980లో ప్రధానమంత్రిగా పనిచేసి 'ఐరన్ లేడీ ఆఫ్ ఇండియా'గా పిలువబడిన ప్రజా నాయకురాలు శ్రీమతి ఇందిరా గాంధీ. 1917 నవంబర్ 19న జన్మించిన ఇందిరాగాంధీ, భారత తొలి ప్రధాని జవహర్ లాల్ నెహ్రూ ఏకైక కుమార్తె. అసలు పేరు ఇందిరా ప్రియదర్శిని గాంధీ. జవహర్ లాల్ నెహ్రూ, కమలా నెహ్రూ ల ఏకైక సంతానం. ఆమె ఉత్తర ప్రదేశ్‌లోని అలహాబాదులో ఆనంద్ భవన్‌లో జన్మించింది. తన తాత మోతిలాల్ నెహ్రూ అలహాబాదులో పేరుపొందిన న్యాయవాది. ఇందిరా గాంధీ పుట్టేసరికి భారతదేశం ఆంగ్లేయుల పాలనలో ఉంది. దేశం ఆర్థికంగా, సామాజికంగా అల్లకల్లోలంగా ఉండేది. ఇందిరాగాంధీ అలహాబాదులో ప్రాథమిక విద్యాభ్యాసం అనంతరం, పూణే విశ్వవిద్యాల యం నుండి మెట్రిక్ పరీక్షలో ఉత్తీర్ణురాలు అయింది. రవీంద్రనాథ్ ఠాగూర్ స్థాపించిన శాంతినికేతన్‌లో చేరి క్రమశిక్షణతో కూడిన జీవితాన్ని గడిపింది. జాతీయోద్యమం లో భాగంగా జవహర్‌లాల్ నెహ్రూ, కమలా నెహ్రూ తరచుగా జైలుకు వెళ్లడం వల్ల, తన తల్లి కమలా నెహ్రూ ఆరోగ్యం క్షీణించింది. చికిత్స నిమిత్తం వెళ్లిన తర్వాత అక్కడే తల్లికి తోడుగా ఉంటూ ఒక స్కూల్లో చేరింది. ఎంత చికిత్స చేసినా తల్లి ఆరోగ్యం కుదుట పడకపోవడం వల్ల తమ 17వ ఏటనే కమలా నెహ్రూ మరణించ డంతో ఇందిరాగాంధీ ఒంటరి అయింది. తల్లి మరణం తర్వాత ఒంటరిగా ఉన్న ఇందిరకు నెహ్రూ మనోధైర్యాన్ని ఇస్తూ, నాయకత్వ లక్షణాలు నూరిపోసే వారు. పై చదువుల నిమిత్తం ఇంగ్లాండ్ లోని ఆక్స్‌ఫర్డ్ విశ్వవిద్యాలయంలో చేర్పించాడు. ఆమె చదువుతున్న రోజుల్లో జర్నలిస్టు అయిన ఫిరోజ్ గాంధీతో పరిచయం ఏర్పడి వివాహానికి దారితీసింది. కానీ వారిద్దరి వివాహానికి నెహ్రూ ఇష్టపడలేదు, చివరగా మహాత్మాగాంధీ సలహా మేరకు 1942లో ఇందిర,ఫిరోజ్ ల వివాహం జరిగింది. స్వాతంత్ర పోరాటంలో సైతం పాల్గొంటూ తండ్రికి తగ్గ కూతురుగా ఉద్యమంలో ధైర్యంగా పాల్గొనేది.

1942లో జరిగిన క్విట్ ఇండియా ఉద్యమంలో పాల్గొనడం వల్ల పోలీసులు ఆమెను అరెస్టు చేసి జైలుకు పంపారు. జైల్లో ఉండగానే మగ పిల్లవాడికి జన్మనిచ్చింది. 1943 మే 13న విడుదలైన ఇందిరా తన కుమారుడికి రాహుల్ గాంధీ అని పేరు పెట్టింది. ఇందిరాగాంధీ ఎన్నో సంవత్సరాల పాటు నెహ్రూ వెనుకనే ఉంటూ అనుకోకుండా రాజకీయరంగ ప్రవేశం చేసింది. ఆమె సేవలకు గుర్తింపుగా 1959లో భారత జాతీయ కాంగ్రెస్‌కు అధ్యక్షురాలు అయింది. ఆ తర్వాత జరిగిన పరిణామంలో నెహ్రూ మరణాంతరం, లాల్ బహదూర్ శాస్త్రి మంత్రివర్గంలో సమాచార ప్రసార శాఖ మంత్రిగా కేబినెట్ హోదాలో పనిచేసి అందరి మన్ననలు పొందారు. తర్వాత 1962 జనవరి24న మొట్టమొదటిసారిగా ప్రధానమంత్రిగా కాంగ్రెస్ పార్టీ ప్రకటించింది. మొదటి మహిళా ప్రధానిగా బాధ్యతలు స్వీకరించిన ఆమె రికార్డ్ సృష్టించింది. ప్రపంచ నేతలతో మంచి గుర్తింపు పొందుతూ, అందరి దృష్టిని ఆకర్షించేది. ప్రపంచ బ్యాంకు, పశ్చిమ దేశాల సహకారంతో దేశ ఆర్థిక వ్యవస్థను చక్కదిద్దే ప్రయత్నం చేసింది. కొందరు నేతలు రెండోసారి ప్రధానిగా ఒప్పుకోని సమయంలో 'గరీబీ హటావో' నినాదంతో నలభై మూడు రోజులపాటు దేశమంతటా పర్యటిస్తూ 300సభలు, 36 వేల మైళ్లు పర్యటన చేసి ప్రజల దృష్టిలో గొప్ప నాయకురాలుగా పేరు సంపాదించుకుంది. సొంత పార్టీలో, బయటి మిత వాదులు, అభివృద్ధి నిరోధక శక్తులపై తీవ్ర పోరాటం చేశారు. ఆమె పరిపాలన కాలంలో రైల్వే కార్మికులు, ఉద్యోగులు సమ్మెచేసి ప్రభుత్వాన్ని స్థంభింప చేసినప్పు డు, వారిపై చర్యలు తీసుకుంటూ ఉద్యోగాలు తొలగించినప్పుడు వారి ఆగ్రహానికి గురికావడం, వారు కోర్టు ద్వారా మళ్లీ ఉద్యోగాలు పొందడం జరిగింది. ఆ తర్వాత 1977 ఎన్నికల్లో, ఓటు ద్వారా ఇందిరాగాంధీ ప్రభుత్వాన్ని ఓడించడం జరిగింది. అలాగే 1971లో అమేథీ లోక్ సభ నియోజకవర్గం నుండి రాజ్ నారాయణ పై గెలిచిన సందర్భంలో ఇందిరాగాంధీ ఎన్నిక చెల్లదని ప్రతిపక్షాలు కోర్టులో సవాల్ చేసిన క్రమంలో 1975లో అలహాబాద్ కోర్టు ఆమె ఎన్నిక చెల్లదని, 6 సంవత్సరాలపాటు ఎన్నికల్లో పాల్గొనరాదని కోర్టు తీర్పునిచ్చింది. కానీ దానిపై స్టే ఆర్డర్ తెచ్చుకుంది. కానీ ప్రతిపక్షాలు ఇందిరా గాంధీకి వ్యతిరేకంగా పెద్ద ర్యాలీ నిర్వహించి, శాంతిభద్రతలకు విఘాతం కలిగించారు. అప్పుడు రాజ్యాంగంలోని 352 ఆర్టికల్ ప్రకారం 1975 జూన్ 25 న రాష్ట్రపతి ఎమర్జెన్సీ విధించారు. భారతదేశంలో పంచవర్ష ప్రణాళికలతో దేశాన్ని అభివృద్ధి చేయాలని తమ తండ్రి ఆకాంక్ష మేరకు పేదరిక నిర్మూలన కోసం 20 సూత్రాల పథకాన్ని ప్రవేశపెట్టి దేశ ఆర్థిక పరిస్థితిని చక్క పెట్టే ప్రయత్నం చేశారు. రాజకీయాల్లో ఆమెకు కుమారులు రాజీవ్ గాంధీ, సంజయ్ గాంధీలు అండగా నిలిచారు.

ప్రజా సంక్షేమం కోసం ప్రణాళికలు రూపొందించుకుని దేశ ప్రజల కోసం స్వపరిపాలన అందించిన గొప్ప నేత. ప్రజల హృదయాల్లో చెరగని ముద్ర వేసిన ఇందిరాగాంధీని 1984 అక్టోబర్ 31న ఆమె అంగరక్షకులే కాల్చిచంపారు. గ్రామీణ ప్రాంతాల్లో ఇప్పటికీ కూడా ఇందిరాగాంధీ పరిపాలన ఆమె ప్రవేశపెట్టిన పథకాలను ప్రజలు గుర్తు చేసుకుంటారు. తెలంగాణలో మహిళా సంఘాలకు ఇందిరా మహిళా శక్తి భవనాలను నిర్మించనున్నారు. ఇందిరమ్మ రాజ్యం తీసుకువస్తామని పలుమార్లు ముఖ్య మంత్రి, మంత్రులు వివిధ సందర్భాలలో అంటున్నారు.

నవంబర్ 19, ఇందిరాగాంధీ 105వ జయంతి

కామిడి సతీష్ రెడ్డి,
జయశంకర్ భూపాలపల్లి జిల్లా

ఢిల్లీలో డేంజర్ బెల్స్

దేశ రాజధానిలో ఎయిర్ క్వాలిటీ ఇండెక్స్ 500 దాటింది. ప్రపంచం లో నివాసయోగ్యం కాని నగరాలు ఏదైనా ఉన్నదా అంటే దానికి సమాధానం ఢిల్లీ అని చెప్పవచ్చు. గత ఎనిమిది సంవత్సరాలుగా ఇదే పరిస్థితి. ఢిల్లీ, యుపి, హర్యానా, పంజాబ్ రాష్ట్రాల్లో పంటలు తగలబెట్టడం వలన అలాగే పరిశ్రమల నుంచి వెలువడుతున్న విష వాయువుల వల్ల విపరీతమైన దుస్థితి ఏర్పడింది. ఈ పాపం నాది కాదు అంటే నాది కాదని రాష్ట్రాలు ఒకరి మీద ఒకరు దుమ్మెత్తి పోసుకుంటున్నారు.

దేశ రాజధాని నగరం ఢిల్లీలో గాలి నాణ్యత రోజురోజుకు క్షీణిస్తోం ది. వాయు కాలుష్యం స్థాయిలు పెరగడంపై ఎయిర్ క్వాలిటీ మేనేజ్‌మెంట్ కమిషన్ (సిఎక్యూఎం) తీవ్ర ఆందోళన వ్యక్తం చేసింది. ఇప్పటికే పలు ఆంక్షలు విధించగా, తాజాగా మరిన్ని కఠిన ఆంక్షలు అమలు చేయాలని నిర్ణయించింది. దీంతో ఢిల్లీఎన్‌సిఆర్ పరిధిలో 'గ్రేడెడ్ రెస్పాన్స్ యాక్షన్ ప్లాన్ (జీఆర్ఏపీ)4' కింద మరిన్ని నిబంధనలను సోమవారం నుంచి అమలు చేయనున్నట్లు తెలిపింది. ఢిల్లీలో వాయు నాణ్యత సూచీ రాత్రి 7 గంటల సమయానికి 457కి పెరగడం గమనా ర్హం. తదుపరి ఆదేశాలు వచ్చేవరకు ఢిల్లీలోని పాఠశాలల్లో కేవలం ఆన్‌లైన్ తరగతులే నిర్వహించనున్నట్టు సిఎం ఆతిశీ ప్రకటించారు. ఢిల్లీలో నిత్యావసర వస్తువులు, సర్వీసులు అందించే ట్రక్కులు మినహా అన్ని ట్రాన్స్‌పోర్ట్ వాహనాల ప్రవేశాన్ని నిలిపివేయాలని సిఎక్యూఎం ఆదేశించింది. ఎల్ఎన్‌జీ, సిఎన్‌జి, ఎలక్ట్రిక్, బిఎస్4 డీజిల్ ట్రక్కులు మాత్రమే అనుమతించింది. ఢిల్లీ వెలుపల రిజిస్ట్రేషన్‌తో ఉన్న తేలికపాటి కమర్షియల్ వెహికల్స్ ప్రవేశంపై నిషేధం. ఢిల్లీ రిజిస్ట్రేషన్‌తో ఉన్నప్పటికీ బిఎస్4 అంతకన్నా పాత డీజిల్ రవాణా వాహనాల ప్రవేశంపై నిషేధిస్తున్నట్టు ప్రకటించింది.

ఢిల్లీలో ప్రమాద ఘంటికలు మోగిస్తున్న వాయు కాలుష్యం శుక్రవారం ఎయిర్ క్వాలిటీ

మరవరాని మన చరిత్ర
రూ॥40/-
పేజీలు:40

నవచేతన పబ్లిషింగ్ హౌస్
గిలిప్రసాద్ భవన్, బండ్లగూడ (నాగోల్),
హైదరాబాద్-68. ఫోన్: 040-29884453/54
E-mail: navachethanaph@gmail.com
నవచేతన బుక్ హౌస్
బ్యాంక్ స్ట్రీట్(ఆబిడ్స్),హిమాయత్‌నగర్,
కొండాపూర్, బండ్లగూడ(నాగోల్)- హైదరాబాద్
హన్మకొండ.

www.prajapaksham.in

ప్రజాపక్షం

ప్రతి అక్షరం ప్రజల కోసం

PRAJAPAKSHAM ★

సంపుటి 27, సంచిక: 153 | మంగళవారం | 19-11-2024 | హైదరాబాద్ Published from: Hyderabad, Khammam, Karimnagar, Mahabubnagar పేజీలు: 12 | ఖమ్మం : 12+8 | కరీంనగర్ : 12+8 | మహబూబ్‌నగర్ : 12 | వెల రూ. 5.00

28 వరకు భుజంగరావు బెయిలు పొడిగింపు

ఫోన్‌ట్యాపింగ్ కేసులో నిందితుడు అదనపు మాజీ ఎస్‌పి ఎన్. భుజంగరావుకు 28వ తేదీ వరకు హైకోర్టు బెయిల్‌ను పొడిగించింది. అనారోగ్య కారణాలను పరిగణనలోకి తీసుకున్న హైకోర్టు గతంలోని మధ్యంతర బెయిలు ఉత్తర్వులను పొడిగించింది. బెయిల్ పొడిగింపునకు నాంపల్లి కోర్టు నిరాకరించడంతో భుజంగరావు హైకోర్టులో వేసిన పిటిషన్‌ను జస్టిస్ కె.సుజన సోమవారం విచారించారు. ఇదే ఫోన్ ట్యాపింగ్ కేసులోనే మరో నిందితుడు పి.రాధాకిషన్‌రావు దాఖలు చేసిన బెయిలు పిటిషన్‌పై 21న విచారిస్తామని న్యాయమూర్తి ప్రకటించారు.

శ్రీలంకకు మహిళా ప్రధాని

ప్రమాణస్వీకారం చేసిన హరిణి అమరసూరియ

21 మందితో దిస్సనాయకే మంత్రివర్గం

కొలంబో : శ్రీలంకలో అధికార వామపక్ష కూటమి 21 మందితో చిన్నమంత్రివర్గాన్ని ఏర్పాటు చేసింది. మహిళను ప్రధానమంత్రిగా నియమించింది. కొత్తగా గెలిచిన ఎంపీలకే క్యాబినెట్‌లో అధిక ప్రాధాన్యం ఇచ్చింది. సోమవారంనాడు ప్రమాణ స్వీకారోత్సవం జరిగింది. మత్స్యశాఖామంత్రి రామలింగం చంద్రశేఖరన్ తమిళభాషలో ప్రమాణస్వీకారం చేయడం వామపక్ష కూటమి ప్రభుత్వంలో ఒక ప్రముఖఘట్టం. తద్వారా వామపక్ష ప్రభుత్వం మైనారిటీలకు సమాన ప్రాధాన్యం ఇస్తుందని అధ్యక్షుడు అనుర కుమార దిస్సనాయకే చాటిచెప్పారు. గురువారంనాడు కొత్తపార్లమెంటు మొదటిసమావేశం జరుగనున్నది. అప్పటినుండీ మూడురోజులపాటు కొత్త ఎంపిల తరువాయి 6లో

నేడు హన్మకొండకు సిఎం రేవంత్‌రెడ్డి

- ఆర్ట్స్ కాలేజీలో ఇందిరా మహిళా శక్తి సభ
- 22 జిల్లాల్లో ఇందిరా మహిళా శక్తి భవనాలకు శంకుస్థాపన
- వరంగల్ మహానగరానికి రూ.4,962.47కోట్లు కేటాయింపు

ప్రజాపక్షం/హైదరాబాద్

రాష్ట్రంలో కాంగ్రెస్ పార్టీ అధికారంలోకి వచ్చి ఏడాది పూర్తయిన సందర్భంగా రాష్ట్ర వ్యాప్తంగా ఘనంగా ఉత్సవాలు నిర్వహించాలను నిర్ణయించింది. ప్రజాపాలన ప్రజా విజయోత్సవాల్లో భాగంగా మంగళవారం వరంగల్‌లో నిర్వహించే వేడుకల్లో సిఎం రేవంత్ రెడ్డి హాజరు తరువాయి 6లో

లగచర్ల ఘటనలో పరిగి డిఎస్‌పిపై వేటు

నూతన డిఎస్‌పిగా శ్రీనివాస్

ప్రజాపక్షం / హైదరాబాద్

వికారాబాద్ జిల్లా లగచర్ల ఘటనపై ప్రభుత్వం చర్యలు ప్రారంభించింది. పరిగి డిఎస్‌పి కరుణాకర్ రెడ్డిపై వేటు వేసింది. డిఎస్‌పిని డిజిపి కార్యాలయానికి అటాచ్ చేస్తూ సోమవారం ఉత్తర్వులు జారీ చేసింది. పరిగి నూతన డిఎస్‌పిగా శ్రీనివాస్‌ను నియమించింది. వికారాబాద్ జిల్లా లగచర్ల గ్రామంలో ఫార్మా కంపెనీ ఏర్పాటు విషయంలో ప్రజాభిప్రాయ సేకరణకు వెళ్లిన వికారాబాద్ జిల్లా కలెక్టర్‌తో పాటు అధికారులపై ఇటీవల దాడి జరిగిన విషయం తెలిసిందే. ఈ ఘటనను ప్రభుత్వం తీవ్రంగా పరిగణించింది. లగచర్ల ఘటనలో ఇప్పటివరకు మొత్తం 17 మందిని అరెస్ట్ చేసింది. ఇందులో బిఆర్ఎస్ నేత, మాజీ ఎమ్మెల్యే పట్నం నరేందర్ రెడ్డి కూడా ఉన్నారు. ప్రస్తుతం వీరంతా చర్లపల్లి జైలులో ఉన్నారు. మరోవైపు ఈ ఘటనలో తమపై పోలీసులు, ప్రభుత్వం అన్యాయంగా వ్యవహరిస్తోందని లగచర్ల గిరిజన కుటుంబాలు ఎస్‌పి, ఎస్‌టి కమిషన్ దృష్టికి తీసుకెళ్లాయి.

కిషన్‌రెడ్డి... నల్లగొండలో 3 నెలలు పడుకోండి

కేంద్రమంత్రికి మంత్రి కోమటిరెడ్డి వెంకట్‌రెడ్డి సవాల్

మంత్రి పదవి ఇచ్చింది రాష్ట్రానికి మేలు చేయడానికా? గల్లీలో ఉండడానికా? అని నిలదీత

రైతులపై దొంగ ప్రేమ ఒలకబోస్తున్న బిఆర్ఎస్

ప్రజాపక్షం / హైదరాబాద్

కేంద్ర మంత్రి కిషన్‌రెడ్డికి ప్రజలు పదవులు ఇచ్చింది ఢిల్లీలో ఉండి రాష్ట్రానికి మేలు చేయడానికా? గల్లీలో ఉండడానికా? అని రాష్ట్ర రోడ్లు, భవనాల శాఖ మంత్రి కోమటిరెడ్డి వెంకట్ రెడ్డి ప్రశ్నించారు. కిషన్‌రెడ్డికి ధైర్యముంటే నల్లగొండలో మూడు నెలలు పడుకుని కాళ్ళు చేతులు వంకర్లు కాకుండా హైదరాబాద్ వస్తారా అని మంత్రి సవాల్ చేశారు. కిషన్‌రెడ్డి ఢిల్లీలో దోమల బాధకు తట్టుకోలేక హైదరాబాద్‌లో ఉంటున్నారని ఎద్దేవా చేశారు. బషీర్‌బాగ్‌లో రైతులపై చంద్రబాబుతో కలిసి కెసిఆర్ కాల్పులు జరిపించి ఇప్పుడు రైతులపై దొంగ ప్రేమ ఒలకబోస్తున్నారని ఆయన ఆరోపించారు. దాదాపు 80వేల పుస్తకాలు తరువాయి 6లో

'కులగణన'పై అసత్య ప్రచారం

65.02 శాతం సర్వే పూర్తి

ఒకటి,రెండ్రోజుల్లో 'వికారాబాద్ ఘటన' సమగ్ర వివరాలు

మీడియా సమావేశంలో మంత్రి పొంగులేటి శ్రీనివాస్ రెడ్డి

ప్రజాపక్షం/హైదరాబాద్

రాష్ట్ర ప్రభుత్వం ప్రతిష్టాత్మకంగా చేపట్టిన 'కులగణన' సర్వే పూర్తయితే తమ ఉనికి ప్రశ్నార్థకంగా మారుతుందనే ఉద్దేశంతోనే ప్రతిపక్ష పార్టీ రాజకీయ రంగు పూస్తోందని రెవెన్యూ, సమాచార పౌర సంబంధాల శాఖ మంత్రి పొంగులేటి శ్రీనివాస్ రెడ్డి ఆరోపించారు. ప్రజల ఆస్తులను కొల్లగొట్టి, తమ ఆస్తులను పెంచుకునేందుకే గత బిఆర్ఎస్ ప్రభుత్వం సమగ్ర కుటుంబ సర్వే చేపట్టిందని, అందుకే ఆవివరాలను ఎవ్వరికీ తెలియకుండా గోప్యంగా పెట్టిందని దుయ్యబట్టారు. రాష్ట్ర వ్యాప్తంగా ఈనెల 18 నాటికి 65.02శాతం సర్వే పూర్తయిందని, కొద్ది రోజుల్లోనే సర్వేపూర్తవుతుందన్నారు. 'వికారాబాద్ ఘటన'కు సంబంధించి ఒకటి, తరువాయి 6లో

స్వస్తిక్ గ్రూప్‌పై ఐటి దాడులు

షాద్‌నగర్, చేవెళ్ళ, బంజారాహిల్స్‌లో ఏకకాలంలో సోదాలు

ప్రజాపక్షం/హైదరాబాద్ / రంగారెడ్డి /షాద్‌నగర్

రంగారెడ్డి, హైదరాబాద్ జిల్లాల్లో ఉన్న స్వస్తిక్ రియల్ ఎస్టేట్ కార్యాలయాలు, యజమానుల ఇండ్లపై ఆదాయపన్ను శాఖ అధికారులు సోదాలు చేపట్టారు. సోమవారం ఉదయం నగరంలో మూడుచోట్ల ఏకకాలంలో దాడులు చేశారు. తెల్లవారు జాము నుండే రంగారెడ్డి జిల్లా ఫరూఖ్‌నగర్ మండల పరిధిలోని ఎలికట్ట గ్రామ శివారులోని ఇండస్ట్రియల్ ఏరియాలో ఉన్న స్వస్తిక్ గ్రూపుకు చెందిన మసాలా ప్లాంట్ ఫోర్ ఆగ్రో ఎల్ఎలోపిలో ఐటి అధికారులు తనిఖీలు నిర్వహించారు. మసాలా ప్లాంట్‌లోకి ఎవరిని రానివ్వకుండా బందోబస్తు ఏర్పాటు చేశారు. రంగారెడ్డి జిల్లా చేవెళ్ల నియోజకవర్గంలో ఉన్న స్వస్తిక్ గ్రూపుకు చెందిన పరిశ్రమలో సైతం ఐటి అధికారులు ముమ్మరంగా తనిఖీలు నిర్వహించారు. ఇటీవల కాలంలో స్వస్తిక్ రియల్ ఎస్టేట్ సంస్థ ఒక ఎంఎన్‌సి కంపెనీకి రూ.300కోట్ల భూమి అమ్మినట్లు సమాచారం. ఈ సంస్థకు చెందిన ఏడు చోట్ల ఐటి అధికారులు తరువాయి 6లో

లగచర్లపై డిజిపి, సిఎస్ వెంటనే నివేదిక ఇవ్వాలి

- లగచర్లను సందర్శించి సంఘటనపై ఆరా తీసిన జాతీయ ఎస్‌టి కమిషన్ మెంబర్ హుసేన్ నాయక్

ప్రజాపక్షం / కొడంగల్

లగచర్ల దాడుల సంఘటనలో గిరిజనులపై పెట్టిన అక్రమ కేసులపై జాతీయ ఎస్‌టి కమిషన్ సభ్యులు జాటోతు హుసేన్ నాయక్ తీవ్ర ఆగ్రహం వ్యక్తం చేశారు. సోమవారం కొడంగల్ నియోజకవర్గంలోని దుద్యాల్ మండలం లగచర్ల, పులిచర్ల తండాలను ఆయన సందర్శించి ఇటీవలి సంఘటనపై ఆరాతీశారు. గిరిజనులపై జరిగిన దమనకాండపై విచారణ జరిపారు. తండా వాసులతోపాటు ఆయన కూడా నేలపైనే కూర్చున్నారు. సంఘటన విషయమై వారితో ఆప్యాయంగా మాట్లాడి పూర్తి వివరాలను తెలుసుకున్నారు. ఫార్మా కంపెనీ వస్తుందని మా పొలాలను, మా ఇండ్లను, ఊరిని ఖాళీ చేసి వెళ్లిపోవాలంటూ నాయకులు, అధికారులు బెదిరింపులకు గురిచేశారని, దీంతో గత 9మాసాల నుంచి దానికి వ్యతిరేకంగా పోరాటాలు చేస్తున్నామని కమిషన్ మెంబర్‌కు తండా వాసులు ఆయన ముందు గోడును వెళ్లబోసుకున్నారు. దీనిలో భాగంగానే లగచర్ల గ్రామంలో భూసేకరణపై ప్రజాభిప్రాయ సేకరణకు వచ్చిన అధికారులకు వ్యతిరేకంగా తాము నిరసనలు వ్యక్తపర్చామే తప్ప ఎలాంటి దాడులకూ పాల్పడలేదన్నారు. మా గ్రామాలకు, మా భూములకు సంబంధం లేని వ్యక్తులు కొంతమంది తరువాయి 6లో

నేడు కాళోజీ కళాక్షేత్రం ప్రారంభం

- ప్రారంభించనున్న సిఎం రేవంత్‌రెడ్డి
- హనుమకొండలో ఇందిరా మహిళా శక్తి సభ

ప్రజాపక్షం/హనుమకొండ ప్రతినిధి

తెలంగాణ సాంస్కృతిక రంగానికి మరింత ఒరవడిని తీసుకొస్తూ చారిత్రక కాకతీయుల నగరం హనుమకొండలో నిర్మితమైన కాళోజీ కళాక్షేత్రాన్ని రాష్ట్ర ముఖ్యమంత్రి రేవంత్ రెడ్డి మంగళవారం ప్రారంభించనున్నారు. ఈ కళాక్షేత్రం 4.25 ఎకరాల విస్తీర్ణంలో, రూ.95 కోట్ల వ్యయంతో నిర్మితమైంది. తెలంగాణ పర్యాటక అభివృద్ధి సంస్థ ఆధ్వర్యంలో ప్రారంభమైన ఈ ప్రాజెక్టు కాకతీయ అర్బన్ డెవలప్‌మెంట్ తరువాయి 6లో

సంక్షోభంలో మణిపూర్ ప్రభుత్వం

కూటమిపార్టీలతో ముఖ్యమంత్రి బీరెన్‌సింగ్ భేటీ

ఆగని హింస : కాల్పుల్లో నిరసనకారుడు మృతి

ఇంఫాల్ : మణిపూర్‌లో ఏడుగురు శాసనసభ్యులు ప్రభుత్వానికి మద్దతు ఉపసంహరించుకోవడంతో ముఖ్యమంత్రి ఎన్.బీరెన్ సింగ్ ప్రభుత్వం సంక్షోభంలో పడింది. దీంతో బీరెన్‌సింగ్ ఎన్‌డిఎ కూటమి నాయకులతో సమావేశం జరిపారు. సోమవారం సాయంత్రం ఆరుగంటలకు ఈ సమావేశం జరిగిందని అధికారవర్గాలు తెలియజేశాయి. మణిపూర్‌లో మరోసారి తీవ్ర హింస చెలరేగడం, ప్రజాప్రతినిధుల ఇళ్ళపై దాడులు, ఇళ్ళలో ఫర్నీచర్ ధ్వంసం, దహనాలువంటి ఘటనల తర్వాత ఏడుగురు ఎంఎల్ఎలు ఆదివారంనాడు మద్దతు ఉపసంహరించుకున్నారు. 60మంది సభ్యులున్న మణిపూర్ అసెంబ్లీలో బీరెన్‌సింగ్ ప్రభుత్వానికి 32 మంది శాసనసభ్యులు ఇప్పటివరకూ మద్దతు ఇస్తూ వచ్చారు. రాష్ట్రపాలనలో, శాంతి భద్రతల పునరుద్ధరణలో, రాష్ట్రాన్ని తిరిగి సాధారణస్థితికి తీసుకురావడంలో ముఖ్యమంత్రి పూర్తిగా విఫలమయ్యారని, అసమర్థ కేంద్ర ప్రభుత్వం అని విమర్శిస్తూ ఏడుగురు శాసనసభ్యులు ఆదివారంనాడు మద్దతు ఉపసంహరించుకున్నారు. ఐదుగురు శాసన సభ్యులుగల నాగా పీపుల్స్ ఫ్రంట్ (ఎన్‌పిఎఫ్), ఆరుగురు శాసనసభ్యులున్న జెడి(యు) కూడా మణిపూర్‌లో ఎన్‌డిఎ ప్రభుత్వానికి మద్దతు ఇస్తున్నాయి. ఇదిలా ఉండగా, ''రాష్ట్రం సంక్లిష్ట పరిస్థితుల్లో ఉన్న ఈ దశలో ఏ రూపంలోనూ, ఏ విధమైన హింసాత్మక ఆందోళనలకు పూనుకోవద్దు, ఉమ్మడిగా ఎలాంటి చర్యలకూ పాల్పడవద్దు'' అని ఇంఫాల్ లోయలో అత్యంత తరువాయి12లో

గత ఖరీఫ్ కంటే అధిక ధాన్యం సేకరణ

- ఇప్పటి వరకూ 13.13 లక్షల మెట్రిక్ టన్నుల ధాన్యం కొనుగోలు
- గత సీజన్‌లో 12.81 లక్షల మెట్రిక్ టన్నులే
- 3.02 లక్షల మెట్రిక్ టన్నులు సన్నాలకు రూ.9.21కోట్లు విడుదల

ప్రజాపక్షం/హైదరాబాద్

గత ఖరీఫ్ సీజన్‌తో పోల్చితే ఈ సీజన్‌లో ఇప్పటి వరకు అత్యధికంగా ధాన్యం సేకరించినట్లు పౌర సరఫరాల శాఖ కమిషనర్ డిఎస్.చౌహాన్ తెలిపారు. ఈ సీజన్‌లో 13.13 లక్షల మెట్రిక్ టన్నుల ధాన్యం కొనుగోలు చేస్తే గత ఏడాది ఇదే సీజన్‌లో 12.81 లక్షల మెట్రిక్ టన్నులు ధాన్యం మాత్రమే కొనుగోలు చేయడం జరిగిందన్నారు. సోమవారం హైదరాబాద్‌లోని సివిల్ సప్లై భవన్‌లో కమిషనర్ మీడియాతో మాట్లాడుతూ ఖరీఫ్ సీజన్‌కు సంబంధించి రాష్ట్ర వ్యాప్తంగా ఇప్పటి వరకు 1.88 లక్షల రైతుల నుండి రూ. 3045.76 కోట్ల విలువ గల 13.13 లక్షల మెట్రిక్ టన్నులు ధాన్యం కొనుగోలు చేయగా తరువాయి 12లో

మెట్రో రైలు రెండో దశ నిర్మాణంలో... సవాళ్లెన్నో!

ప్రైవేట్ సంస్థలు ముందుకు రావడం లేదు : ఎన్‌విఎస్ రెడ్డి

ప్రజాపక్షం/హైదరాబాద్

మెట్రో రైలు రెండో దశపై ఎం.డి. ఎన్‌విఎస్ రెడ్డి కీలక వ్యాఖ్యలు చేశారు. మెట్రో రెండో దశపై సిఎం రేవంత్ రెడ్డి సుదీర్ఘంగా చర్చించినట్లు చెప్పారు. భారత ఆడిట్ అండ్ అకౌంట్స్ డిపార్ట్‌మెంట్ హైదరాబాద్ కార్యాలయం(ఏజి ఆఫీస్)లో ఆడిట్ వారోత్సవాల ప్రారంభ కార్యక్రమంలో ఆయన ముఖ్య అతిథిగా పాల్గొన్నారు. ఈ సందర్భంగా ఆయన మాట్లాడుతూ రెండో దశలో మొత్తం 76 కిలోమీటర్ల మేర మెట్రో రైలు నిర్మాణం చేపడుతున్నట్లు తెలిపారు. మెట్రో రైలు రెండో దశ నిర్మాణం ఎన్నో సవాళ్లతో కూడుకున్నదన్నారు. మెట్రో రెండో దశ నిర్మాణానికి ప్రైవేట్ సంస్థలు ఏవీ ముందుకు రావడం లేదని వ్యాఖ్యలు చేశారు. మొదటి దశలో ఎల్‌అండ్ టికి భారీగా నష్టం వాటిల్లడమే ఇందుకు కారణమని అభిప్రాయం వ్యక్తం చేశారు. ఈ అనుభవంతోనే తరువాయి 12లో

ప్రజా వ్యతిరేక విధానాలను కలిసికట్టుగా ప్రతిఘటిద్దాం

26న దేశ వ్యాప్త నిరసన కార్యక్రమం

ఎస్‌కెఎం, కార్మిక సంఘాల ఐక్య వేదిక పిలుపు

ప్రజాపక్షం/హైదరాబాద్

బిజెపి నేతృత్వంలోని కేంద్ర ప్రభుత్వం అనుసరిస్తున్న కార్మిక, కర్షక, ప్రజా వ్యతిరేక విధానాలను కలిసికట్టుగా ప్రతిఘటిద్దామని, సంయుక్త కిసాన్ మోర్చా, కార్మిక సంఘాల ఐక్య వేదిక నాయకులు పిలుపునిచ్చారు. రైతు, కార్మిక, ప్రజల జీవనోపాధిని రక్షించాలని, ప్రైవేటీకరణను ఉపసంహరించుకోవాలని డిమాండ్ చేస్తూ ఈ నెల 26న దేశ వ్యాప్తంగా చేపట్టనున్న నిరసన కార్యక్రమాలను జయప్రదం చేయాలని వారు కోరారు. దేశ వ్యాప్త నిరసన కార్యక్రమంలో విజయవంతంలో భాగంగా సోమవారం సుందరయ్య విజ్ఞాన కేంద్రంలో తెలంగాణ సంయుక్త కిసాన్ మోర్చా, కార్మిక సంఘాల ఐక్య వేదిక అధ్వర్యంలో రాష్ట్ర సదస్సు నిర్వహించారు. బాగం తరువాయి 6లో

ఫోకస్

యువతరంగం

డేటా సైంటిస్టులకు ఉత్తమ కెరీర్

ప్రస్తుత పరిస్థితుల్లో డేటా సైంటిస్టులకు ఉత్తమ కెరీర్ ఉంటుందని చెప్తున్నారు. ఇటీవల కాలంలో ఈ విభాగం అవసరం పెరిగింది. ఆధునిక డేటా శాస్త్రవేత్తలు కేవలం డేటాను విశ్లేషించడం మాత్రమేగాక, ఉత్పత్తికి నమూనాలను అమలు చేయడం, క్లీన్ కోడ్ రాయడం, జిఐటి వంటి సాధనాలను ఉపయోగించి బృందాలతో సహకరించగల బహుముఖ నిపుణతలను ప్రదర్శించగలగాలి. డేటా సైంటిస్టా ఉద్యోగానికి సిద్ధంగా ఉండటానికి కొన్ని విషయాలను గుర్తుంచుకోవాలి. ముందుగా డేటా సైన్స్ అంటే ఏమిటో తెలుసుకోవాలి. ఇందు కోసం యూట్యూబ్ వీడియోలను చూడడం ముఖ్యం. దీని వల్ల ప్రాథమిక పరిభాషలు, ప్రాసెసింగ్ పద్ధతులు, ఫీల్ యొక్క పరిధిని తెలుసుకోవడానికి వీలవుతుంది. బిజినెస్ ఇంటెలిజెన్స్, డేటా అనలిటిక్స్, కంప్యూటర్ విజన్, నేచురల్ లాంగ్వేజ్ ప్రాసెసింగ్ వంటి సబ్ఫీల్డ్లను కలిగి ఉన్న డేటా సైన్స్ ఎంత విస్తృతమైనది, బహుముఖంగా ఉందో తెలుసుకునే అవకాశం ఏర్పడుతుంది. డేటా సైన్స్ యొక్క సంక్లిష్టతలను సమర్థవంతంగా అర్థం చేసుకోవడంలో, నావిగేట్ చేయడంలో మీకు సహాయపడటానికి ఈ వనరులు విలువైన అంతర్దృష్టులను, ఆచరణాత్మక పరిజ్ఞానాన్ని అందిస్తాయి. మీరు ప్రొఫెషనల్ డేటా

సైంటిస్ట్ కావాలనుకుంటే పైథాన్, ఎస్క్యుఎల్ రెండూ అవసరం. అత్యంత ప్రజాదరణ పొందిన డేటా అనలిటిక్స్, విజువలైజేషన్, మెషిన్ లెర్నింగ్ టూల్స్ పైథాన్లో నిర్మితమైన ఉన్నాయి. మీ స్వంత స్క్రిప్ట్ను సృష్టించడం, అమలు చేయడం చాలా సులభం. డేటాబేస్ నుండి డేటాను యాక్సెస్ చేయడానికి, మీరు SQL గురించి ప్రాథమిక అవగాహన కలిగి ఉండాలి, ప్రశ్నలను ఉపయోగించి డేటాను ఎలా లోడ్ చేయాలి, ప్రాసెస్ చేయాలి, విశ్లేషించాలి. అదే విధంగా గణాంకాలు, సంభావ్యత భావనలు డేటా సైన్స్కు పునాది వేస్తాయని గుర్తుంచుకోవాలి. విశ్లేషణాత్మక పద్ధతులు, మెషిన్ లెర్నింగ్, డేటా ప్రాసెసింగ్ టెక్నిక్లను ఆధారం చేస్తాయి. నిర్దిష్ట వినియోగ సందర్భం కోసం ఈ అల్గారిథమ్లను అర్థం చేసుకోవడానికి, మెరుగుపరచడానికి మీరు ఈ సాంకేతికతల వెనుక ఉన్న సూత్రాలను నేర్చుకోవాలి.

డేటా మేనేజర్లో, డేటాబేస్లు, సిఎస్వి ఫైళ్లు, జెఎస్ఒఎన్తోసహా వివిధ మూలాధారాల నుండి డేటాను ఎలా లోడ్ చేయాలో నేర్చుకుంటారు. అదనంగా, డేటా ఫార్మాట్లను నిర్వహించడం, కనిపించకుండాపోయిన డేటాను నిర్వహించడం, డేటాసెట్లను రీషేప్ చేయడం, చేరడం, డేటాను ధృవీకరించడం వంటి సాధారణ డేటా సమస్యలను ఎలా పరిష్కరించాలో మీరు నేర్చుకుంటారు. డేటా విశ్లేషణ బహుళ కీలక దశలను కలిగి ఉంటుంది. లోడ్ చేయడం, ప్రాసెసింగ్, మానిప్యులేషన్ మరియు విశ్లేషణ అన్నీ నిర్దిష్ట వ్యాపార లక్ష్యాలను సాధించడమే లక్ష్యంగా పెట్టుకున్నాయి. నిజమైన డేటాసెట్లతో ప్రాక్టీస్ చేయడం ద్వారా, మీరు ఈ పద్ధతులను సమర్థవంతంగా వర్తింపజేయడం నేర్చుకుంటారు. డేటా విజువలైజేషన్ కళలో నైపుణ్యం సాధించడం కష్టం. మీరు ప్రతి ప్లాట్ మరియు గ్రాఫ్ గురించి తెలుసుకోవాలి. వాటిని ఎప్పుడు ఉపయోగించాలో అర్థం చేసుకోవాలి. వ్యక్తులకు, ప్రత్యేకించి సాంకేతిక నేపథ్యం లేని వారికి, అంతర్లీన సమాచారాన్ని గ్రహించడాన్ని సులభతరం చేసే రంగు నమూనాలు, లేబుల్లు మరియు ఇతర భాగాలను అధ్యయనం చేయడం ముఖ్యం. మీరు కంప్యూటర్ విజన్, నేచురల్ లాంగ్వేజ్ ప్రాసెసింగ్, డీప్ లెర్నింగ్, రీన్ఫోర్స్మెంట్ లెర్నింగ్, లార్జ్ లాంగ్వేజ్ మోడల్స్, జెనరేటివ్ టెక్నాలజీ, మరిన్ని మెషీన్ లెర్నింగ్ సబ్ఫీల్డ్లను కూడా అన్వేషిస్తారు. అదనంగా, సింపుల్ మెషిన్ లెర్నింగ్ టాస్క్ కోసం స్కికిట్లెర్న్ పైథాన్ ఫ్రేమ్వర్క్మవ ప్రావీణ్యం పొందుదగలుగుతారు. కాగా, డేటా సైంటిస్ట్, డేటా అనలిస్ట్ మధ్య తేడాను గుర్తించడం చాలా ముఖ్యం. డేటాను విశ్లేషించడానికి, నివేదికలో ఫలితాలను ప్రదర్శించడానికి డేటా సైంటిస్ట్ బాధ్యత వహిస్తాడు. ఉపయోగించిన ప్రతి విజువలైజేషన్ మరియు కాన్సెప్ట్ ఫలితాలను సమర్థవంతంగా కమ్యూనికేట్ చేయడానికి సరళమైన పరంగా వివరించాలి. ఉదాహరణకు, ఒక ఇ–కామర్స్ ప్లాట్ఫామ్లో వినియోగదారుల కొనుగోళ్లలో అంతర్లీన నమూనాలను గుర్తించే పనిని కంపెనీ మీకు అప్పగిస్తే, మీ పని డేటాను విశ్లేషించడం, మీరు కనుగొన్న వాటిపై వివరణాత్మక నివేదికను అందించడం. లాభాలను పెంచడానికి నిర్దిష్ట వ్యక్తులను లక్ష్యంగా చేసుకోవడానికి డేటాను ఎలా ఉపయోగించవచ్చో మీరు వివరించాలి. మీ ఉద్యోగంలో అత్యంత ముఖ్యమైన భాగం మీ పోర్ట్ఫోలియోను నిర్వహించడం... మీ ప్రాజెక్టను ప్రదర్శించడం.... మీరు GitHub మరియు Kaggleలో కొన్ని ప్రాజెక్టను కలిగి ఉండాలి, అలాగే మీడియం లేదా మీ వ్యక్తిగత వెబ్సైట్లో కొన్ని బ్లాగ్ పోస్ట్లను కలిగి ఉండాలి. అదనంగా, క్రియాశీల లింక్డ్ఇన్ ఖాతా అవసరం. ఈ అంశాలన్నీ మీ వ్యక్తిగత బ్రాండ్ను నిర్మించుకోవడంలో, ఉద్యోగ అవకాశాల కోసం తలుపులు తెరిచేందుకు మిమ్మల్ని మీరు సమర్థవంతంగా మార్కెట్ చేసుకోవడంలో సహాయపడతాయి. ఇక్కడ ఉత్పత్తి అంశం ఐచ్ఛికం. అయితే, మీరు ఉద్యోగ వివరణలను పరిశీలిస్తే, చాలా కంపెనీలు తమ డేటా సైంటిస్టులకు AWS లేదా GCP వంటి క్లౌడ్ ప్లాట్ఫామ్స్తో పరిచయం కలిగి ఉండాలని కోరుకుంటాయి. వారు డాకర్ మరియు కుబెర్నెట్లతో అనుభవాన్ని, అలాగే FastAPI లేదా ఏదైనా మోడల్ సర్వింగ్ ఫ్రేమ్వర్క్తో పరిచయాన్ని కూడా ఆశిస్తున్నారు. పరిస్థితులు మారుతున్నాయి, కాబట్టి మోడల్లను ఉత్పత్తిలో అమలు చేయడంలో అనుభవాన్ని పొందడం, ముఖ్యంగా AWSలో, మీ రెజ్యూమ్ను మెరుగుపరుస్తుంది. మంచి ప్యాకేజీతో ఉద్యోగం సంపాదించడానికి ఉపయోగపడుతుంది. ఈ విషయాలను గమనించి, డేటా సైన్స్లో ఉత్తమ కెరీర్ను నిర్మించుకునే దిశగా అడుగులు మొదలుపెట్టడమే తరువాయి.

కృత్రిమ మేధతో ప్రమాదమా?

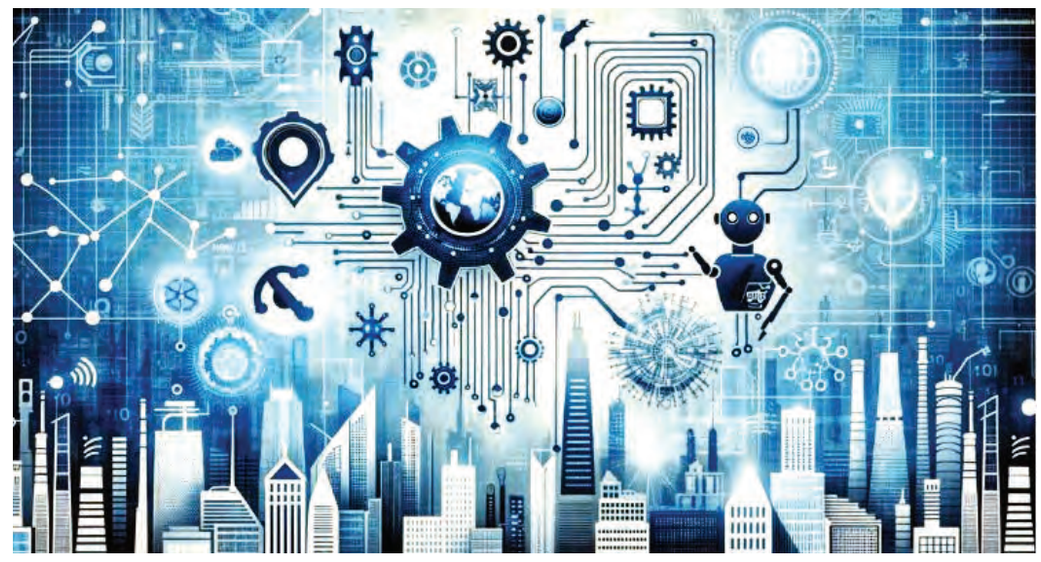

కృత్రిమ మేధ (ఎఐ) వినియోగంపై భిన్నాభిప్రాయాలు ఉన్నాయి. దాదాపు అన్ని రంగాల్లోనూ ఎఐ అద్భుత సేవలు అందిస్తున్నదన్న వాదన ఒకవైపు, దీని వల్ల లక్షలాది మంది ఉద్యోగాలు కోల్పోతారన్న భయాందోళనలు మరోవైపు అంతటా చక్కర్లుకొడుతున్నాయి. సోషల్ మీడియా గురించి ప్రత్యేకంగా చెప్పాల్సిన అవసరం లేదు. ఎవరు, ఎందుకు, ఏం మట్లాడుతున్నారో, ఏఏ అంశాల ప్రాతిపదికన సమర్థిస్తున్నారో లేదా వ్యతిరేకిస్తున్నారో తెలియని పరిస్థితి. ఎవరు అవునన్నా, ఎవరు కాదన్నా.. కృత్రిమ మేధ ఇప్పుడు అనివార్యమైంది. దానికి ఒక పరిధి అంటూ లేకుండా విస్తరిస్తున్నది. ఇది నిజం. ఎఐ అవసరం వద్దు అని మొండిగా వాదించేవాళ్లు నష్టపోతారేగానీ లాభం ఏమీ ఉండదు. ఎందుకంటే, ఏదైనా ఒక ఆవిష్కరణ జరిగిన తర్వాత, అది మరింత విస్తరించుకుంటూ వెళుతుందేతప్ప ఆగదు. ఎఐకి మినహాయింపు ఉంటుందని అనుకోవడానికి వీల్లేదు. వ్యాపార రంగంలో ఎఐ అవసరాన్ని సమర్థించేవారు, తమతమ ఉత్పత్తులతో ఎఐని ఏకీకృతం చేయడంలో విఫలమైతే, పోటీ ప్రపంచంలో వెనుకబడిపోతారని అంటున్నారు. ఎన్నో సమస్యలకు ఎఐ ద్వారా సమాధానం లభిస్తున్నదని ధీమా వ్యక్తం చేస్తున్నారు. ఉన్నత విద్యలోనూ ఎఐ విద్యార్థులకు ఎంతో ఉపయోగకరంగా ఉంది. అయితే, ఎలాంటి ఆవిష్కరణనైనా చెడుమార్గాలకు ఉపయోగించే తీరు వల్ల సమస్యలు ఉత్పన్నమవుతున్నాయి. ఎఐ ఆధారిత ప్రాజెక్టులను, విశేషణలను సర్వే నివేదికలను తమవిగా చూపిస్తున్న విద్యార్థులు తయారయ్యారు. ఏది వారు స్వయంగా చేసిన పరిశోధనో, ఏది ఎఐ నిర్మించి ఇచ్చినదో అర్థంగాని పరిస్థితి ఉపాధ్యాయులది. మంచీచెడు అనేది అన్నిటా ఉంటాయి. మనకు ఇష్టం ఉన్నా, లేకపోయినా టెక్నాలజీ విజృంభణను అడ్డుకోలేం. దానిని ఎలా ఉపయోగించుకోవాలో తెలుసుకోకపోతే వెనుకబడిపోతాం. పారిశ్రామిక విప్లవం సమయంతో యాంత్రికీకరణను వ్యతిరేకించినవారు కూడా తర్వాత కాలంలో వాటిపై పనులకు అలవాటుపడ్డారు. కొవిడ్ మహమ్మారి తీవ్రంగా ఉన్నప్పుడు... 'దానిని నిరోధించడం అసాధ్యం కాబట్టి, మన జాగ్రత్తలో మనం ఉండడమే మార్గం' అని నిపుణులు చేసిన హెచ్చరికలను ఎఐకి కూడా అన్వయించుకోవచ్చు. దీని విజృంభణను అడ్డుకోలేం... ఉపయోగించుకోవడం నేర్చుకోవాలి. ఎఐ కారణంగా ఉద్యోగాలు పోతాయని భయపడేవారు, అదే రంగంలో అత్యాధునిక సాంకేతికతకను అందిపుచ్చుకోవాలి. ఉద్యోగాలను సంపాదించుకోగలగాలి. సరి కొత్త సాంకేతికతను వద్దనుకునే బదులు, దానినే కెరీర్కు ఉపయోగించుకోవడాన్ని మించిన ఉత్తమ మార్గం మరొకటి లేదు.

తోకచుక్కల వేటగాడు బిరోస్

పోలాండ్కు చెందిన రాఫాల్ బిరోస్కు అంతరిక్షాన్ని నిశితంగా పరిశీలించడం ఇష్టం. తోకచుక్కలను అన్వేషించడం అని హామీ. నిజానికి ఇలాంటి అలవాటు ఉండేవారు ఖచ్చితంగా ఖగోళశాస్త్రాన్ని అవపోసనపట్టినవారై ఉంటారు. కానీ, అత్యధిక సంఖ్యలో కొత్త తోకచుక్కలను కనిపెట్లాడు. మొట్టమొదట కొత్త తోకచుక్క (కామెట్)ను కనిపెట్టి గిన్నిస్ బుక్ ఆఫ్ వరల్డ్ రికార్డ్స్లో చోటు సంపాదించుకునే సమయానికి బిరోస్ వయసు కేవలం 12 సంవత్సరాల 199 రోజులు. ఆతర్వాత కూడా అతని వేట కొనసాగింది. 14 ఏళ్ల యవసుకే అతను గతంలో మరెవర్వరూ అందుకోలేని శిఖరాలను అందుకున్నాడు. లాక్డౌన్ సమయంలో పాఠశాల మూతపడడంతో, దృశ్యమాధ్యమంగా తరగతులకు హాజరయ్యేవాడు. ఆ సమయంలోనే అతనికి అంతరిక్షంలో కొత్త తోకచుక్కలను వెతకడం అలవాటైంది. తాను మొదట కనిపెట్టిన కామెట్ గురించి వివరించినప్పుడు, అందులో తాను 99 శాతం ఖచ్చితత్వం ఉందని నమ్మినట్టు చెప్తాడు బిరోస్. గిన్నిస్ బుక్ నిపుణులు ధ్రువీకరించడంతో అతనికి రికార్డుల పుస్తకంలో చోటు లభించింది. బిరోస్ తాను కనిపెట్టిన తొలి తోకచుక్కకు SOHO4094 అని పేరు పెట్టాడు. గిన్నిస్ రికార్డు అందిన తర్వాత కూడా తన వేటను కొనసాగించాడు. సామాన్యులు కూడా శాస్త్రీయ పరిశోధనల్లో భాగస్వాములయ్యేందుకు వీలు కల్పించిన 'సిటిజన్ సైన్స్' ప్రాజెక్టు తనకు ఎంతో ఉపయోగపడిందని అంటాడు బిరోస్. సూర్యుడు నిత్యం చలిస్తునే ఉంటాడన్న వాదనను కాదన్న తొలి వ్యక్తి కోపర్నికస్ను మార్గదర్శిగా ఎంచుకున్నాడు. సూర్యుడు ఒక నక్షత్రమని, అది స్థిరంగా ఉంటుందని, గ్రహాలన్నీ దాని చుట్టూ తిరుగుతాయని కోపర్నికస్ సిద్ధాంతీకరించాడు. ఆ రోజుల్లోనే మొదలైన ఖగోళ అన్వేషణ ఇప్పటికీ కొనసాగుతున్నది. అమెరికా అంతరిక్ష పరిశోధనా సంస్థ 'నాసా' అత్యంత శక్తివంతమైన టెలిస్కోప్లతో విశ్వ రహస్యాలు తెలుసుకోవడానికి ప్రయత్నిస్తునే ఉంది. ప్రపంచ వ్యాప్తంగా ఎన్నో ప్రయోగాలు, అధ్యయనాలు, అన్వేషణలు కొనసాగుతున్న తరుణంలో, ఒక బాలుడు ఈ రంగంలో ఆసక్తి ప్రదర్శించడం.. కొత్త తోకచుక్కలను కనిపెట్టడం అద్భుతం. బిరోస్ ఇప్పటి వరకూ కనిపెట్టిన తోకచుక్కలు జాబితా...

SOHO4094 13.11.2020 (క్రూట్జ్)
SOHO4155 01.04.2021 (మేయర్)
SOHO4199 03.06.2021 (క్రూట్జ్)
SOHO4219 26.06.2021 (క్రూట్జ్)
SOHO4224 28.06.2021 (క్రూట్జ్)
SOHO4227 29.06.2021 (క్రూట్జ్)
SOHO4228 29.06.2021 (క్రూట్జ్)
SOHO4246 13.07.2021 (క్రెట్జ్),
SOHO4244 19.07.2021 (క్రూట్జ్),
SOHO4262 25.07.2021 (క్రెట్జ్)
SOHO4300 30.10.2021 (క్రూట్జ్).

యూత్ ఐకాన్స్

ఎంతో మంది యువతీయువకులు దేశ కీర్తిప్రతిష్టలను ఇనుమడింప చేశారు. చిన్న వయసులోనే అత్యున్నత శిఖరాలను అధిరోహించారు. యువతకు మార్గదర్శకులుగా నిలిచారు. అలాంటి అద్వితీయ ప్రతిభావంతుల గురించి క్లుప్తంగా తెలుసుకుందాం..

సాహితి మృతికి కూనంనేని సంతాపం

ప్రజాపక్షం/జూలూరుపాడు : మండల పరిధిలోని అనంతరం గ్రామానికి చెందిన సిపిఐ నాయకులు పాలెపు ప్రభాకర్ కుమార్తె పాలెపు సాహితి (8) అనారోగ్యంతో మృతిచెందింది. సోమవారం సిపిఐ రాష్ట్ర కార్యదర్శి, కొత్తగూడెం శాసన సభ్యులు కూనంనేని సాంబశివరావు సాహితి పార్థివదేహాన్ని సందర్శించి, పూలమాలవేసి నివాళులర్పించారు. సాహితి మృతి పట్ల ప్రగాఢ సానుభూతి, సంతాపాన్ని తెలిపారు. ప్రభాకర్ మనోధైర్యంగా ఉండాలన్నారు. కుటుంబానికి సిపిఐ అండగా ఉంటుందని తెలిపారు. కార్యక్రమంలో సిపిఐ భద్రాద్రి కొత్తగూడెం జిల్లా కార్యదర్శి ఎస్కే సాబీర్ పాషా, సిపిఐ మండల కార్యదర్శి గుండే పిన్ని వెంకటేశ్వర్లు, ఏఐవైఎఫ్ జిల్లా కార్యదర్శి, సిపిఐ నాయకులు గార్ల పాటి వీరభద్రం, షేక్ చందు పాషా, వల్లమల సామేలు నిమ్మటూరి లచ్చయ్య, పత్తిపాటి మహేష్, గార్ల పాటి శివకృష్ణ తదితరులు పాల్గొన్నారు.

సిద్ధాంతాలు, పోరాటాలకు ఆకర్షితులై సిపిఐలో చేరిక

సిపిఐ జిల్లా నాయకులు నేదునూరి రాజమౌళి

ప్రజాపక్షం/హనన్పర్తి : పోరాటాలు, సిద్ధాంతాలకు ఆకర్షితులై పలువురు సిపిఐలో చేరుతున్నారని సిపిఐ జిల్లా నాయకులు నేదునూరి రాజమౌళి అన్నారు. హనన్ పర్తి మండలం ఎల్లాపూర్ గ్రామంలో సోమవారం సిపిఐ జిల్లా నాయకులు, బిసి హక్కుల నేత ఉప ప్రధాన కార్యదర్శి నేదునూరి రాజమౌళి ఆధ్వర్యంలో సిపిఐ సభ్యత్వాలను నూతనంగా చేర్పించారు. ఈ సందర్భంగా సిపిఐలో చేరిన ఎర్ర శ్యామ్ సుందర్, ఎర్ర భాస్కర్, మర్రి శ్రీనివాసనలకు పార్టీ సభ్యత్వాలను అందజేశారు. సిపిఐ సభ్యత్వం తీసుకున్న శ్యాంసుందర్, భాస్కర్, శ్రీనివాస్లు మాట్లాడుతూ బడుగు, బలహీన, బహుజన వర్గాలకు న్యాయం జరగాలంటే సిపిఐతో సాధ్యమన్నారు. పార్టీ చేస్తున్న పోరాటాలకు ఆకర్షితులమై సిపిఐలో చేరామన్నారు. ఈ సందర్భంగా రాజమౌళి మాట్లాడుతూ భారత కమ్యూనిస్టు పార్టీ వంద సంవత్సరాలు పూర్తి చేసుకుని డిసెంబర్ 26 కు శతాబ్ద ఉత్సవాలకు సన్నద్ధమవుతున్న నేపథ్యంలో శ్రామిక ప్రజల, దళిత బహుజనుల, బడుగు బలహీన వర్గాల హక్కుల కొరకు సమ సమాజ వ్యవస్థ ఏర్పడాలని సమాజంలో కుల వివక్షత ,ఆర్థిక ,సాంఘిక అసమానతలు తొలగిపోవాలని భారత కమ్యూనిస్టు పార్టీ నిర్విరామ పోరాటాలు చేస్తుందన్నారు. సిపిఐ శత జయంతి ఉత్సవాలను జిల్లాలో ఘనంగా నిర్వహించుకోవాలని పార్టీ శ్రేణులకు ఆయన పిలుపునిచ్చారు.

సిపిఐ వందేళ్ల ఉత్సవాలు ఘనంగా జరపాలి

పార్టీ జాతీయ సమితి సభ్యులు పల్లా వెంకటరెడ్డి పిలుపు

ప్రజాపక్షం/మునగాల : 1925లో కాన్పూర్లో ఏర్పడ్డ సిపిఐ పార్టీ ఈ సంవత్సరంతో శత వసంతాలు పూర్తి చేసుకున్నదని, డిసెంబర్ 30న నల్లగొండ ఎన్జి కళాశాలలో జరగనున్న సిపిఐ శత వార్షికోత్సవ ప్రారంభ సభను ఘనంగా నిర్వహించుకోవాలని సిపిఐ జాతీయ సమితి సభ్యులు పల్లా వెంకటరెడ్డి పిలుపునిచ్చారు. సోమవారం మండల కేంద్రంలోని సిపిఐ కార్యాలయంలో జరిగిన పార్టీ జిల్లా కార్యవర్గ సమావేశానికి పల్లా వెంకటరెడ్డి ముఖ్య అతిథిగా పాల్గొని మాట్లాడారు. భారతదేశంలో బ్రిటిష్ సామ్రాజ్యవాదానికి వ్యతిరేకంగా సోషలిస్టు కమ్యూనిస్టు భావాలను వ్యాప్తి చేస్తున్నారని 1921లో పెషవర్కర్ కేసు, 1924లో కాన్పూర్లో వ్యవస్థాపక సభకు ముందే కాన్పూర్ కుట్ర కేసు బనాయించారని, నాటి నుండి సిపిఐ పార్టీపై ఎన్నో నిర్బంధాలు కొనసాగాయని, అన్నింటిని తట్టుకుని, ముఖ్యంగా తెలంగాణ సాయుధ పోరాటంలో నిజాం నవాబును తరిమికొట్టి హైదరాబాద్ రాష్ట్రాన్ని దేశంలో విలీనం చేసిన ఘన చరిత్ర సిపిఐ పార్టీది అని ఆయన గుర్తు చేశారు. దేశంలో రైతుల కోసం వ్యవసాయ సంస్కరణలు, కార్మికుల కోసం కార్మిక చట్టాలు, ప్రైవేట్ రంగంలో బొగ్గు గనుల బ్యాంకులు, బీమారంగం, ఆర్టిసి లాంటి సంస్థల జాతీయకరణకు అనేక ఉద్యమాలు చేపట్టి వాటిని సాధించడంలో సిపిఐ పాత్ర మరువలేనిదన్నారు. మేకల శ్రీనివాసరావు అధ్యక్షత జరిగిన సమావేశంలో సిపిఐ రాష్ట్ర కార్యవర్గ సభ్యులు గన్నా చంద్రశేఖర్, సిపిఐ జిల్లా కార్యదర్శి బెజవాడ వెంకటేశ్వర్లు, బిసి హక్కుల సాధన సమితి తెలంగాణ రాష్ట్ర ప్రధాన కార్యదర్శి దూళిపాళ ధనుంజయనాయుడు, మునగాల మండల సిపిఐ కార్యదర్శి చిలంచర్ల ప్రభాకర్, సిపిఐ జిల్లా కార్యవర్గ సభ్యులు యల్లావుల రాములు, ఎస్కె లతీఫ్, పోకల వెంకటేశ్వర్లు, గుండు వెంకటేశ్వర్లు, బూర వెంకటేశ్వర్లు, దేవరం మల్లేశ్వరి తదితరులు పాల్గొన్నారు.

పార్టీ కార్యాలయాలు ఉద్యమ కేంద్రాలు

కోదాడ(చిలుకూరు) : పార్టీ కార్యాలయాలు ప్రజా ఉద్యమ కేంద్రాలు కావాలని సిపిఐ జాతీయ సమితి సభ్యులు, మాజీ ఎంఎల్ఎ పల్లా వెంకటరెడ్డి అన్నారు. చిలుకూరు మండలం నారాయణపురం గ్రామంలో నూతనంగా నిర్మించిన సిపిఐ కార్యాలయం (కీసర గాంధీ స్మారక భవన్)ను సోమవారం పల్లా ప్రారంభించారు. అనంతరం జరిగిన బహిరంగ సభలో ఆయన మాట్లాడుతూ నారాయణపురం గ్రామంలో పేద ప్రజల ఆధీనంలో ఉన్న ప్రభుత్వ భూములకు పట్టాలు ఇవ్వాలని అనేక పోరాటాలు నిర్వహించి పట్టాల సాధనలో గుండాల చేతుల్లో కీసర గాంధీ హత్యగావించబడ్డారన్నారు. పేద కుటుంబాలకు ఇండ్లు నిర్మించి ఇవ్వడంలో కీసర గాంధీ పాత్ర మరువలేనిదన్నారు. 1925లో ఏర్పడ్డ సిపిఐ శతవసంతాలు పూర్తి చేసుకున్నదని, అధికారంలో లేకపోయినా చట్టసభల్లో ప్రాతినిధ్యం ఉన్న లేకపోయినా పేద ప్రజల సమస్యలే ఎజెండగా పనిచేస్తున్న కార్యకర్తల బలమే కమ్యూనిస్టు పార్టీకి అండ అన్నారు. సిపిఐ రాష్ట్ర కార్యవర్గ సభ్యులు గన్నా చంద్రశేఖర్ మాట్లాడుతూ చిలుకూరు మండలంలో జరిగిన అన్ని ప్రజా ఉద్యమాలలో కీసర గాంధీ ప్రముఖ పాత్ర పోషించారని ఆయన స్మారకార్థం పార్టీ కార్యాలయం నిర్మించుకోవడం అభినందనీయమన్నారు. మండవ వెంకటేశ్వర్లు అధ్యక్షతన జరిగిన సభలో సిపిఐ జిల్లా కార్యదర్శి బెజవాడ వెంకటేశ్వర్లు, తెలంగాణ సాయుధ పోరాట యోధుడు దొడ్డా నారాయణరావు, సిపిఐ జిల్లా కార్యవర్గ సభ్య లు యల్లావుల రాములు, మేకల శ్రీనివాసరావు, దూళిపాళ ధనుంజయ నాయుడు, పోకల వెంకటేశ్వర్లు, గుండు వెంకటేశ్వర్లు, నంద్యాల రామిరెడ్డి, దొడ్డా వెంకటయ్య, చేపూరి కొండలు, కీసర గాంధీ కుమారులు పాల్గొన్నారు.

విభజన హామీల అమలులో కేంద్రం విఫలం

నగరంలో భారీపరిశ్రమలు ఏర్పాటు చేయాలి
కాజీపేటలో రైల్వే కోచ్ ఫ్యాక్టరీ ఎప్పుడు ఏర్పాటు చేస్తారో కేంద్రం జవాబు ఇవ్వాలి
సిపిఐ హనుమకొండ జిల్లా కార్యదర్శి కర్రె బిక్షపతి డిమాండ్

ప్రజాపక్షం/హనుమకొండ టౌన్ : విభజన హామీలను అమలు చేయడంలో కేంద్ర ప్రభుత్వం విఫలమైందని సిపిఐ జిల్లా కార్యదర్శి కర్రె బిక్షపతి విమర్శించారు. తెలంగాణ రాష్ట్రంలో హైదరాబాదు మహానగరం తర్వాత రెండో పెద్ద మహానగరంగా విరసిల్లుతున్న వరంగల్ మహానగరంలో హనుమకొండ జిల్లా ఉన్నందున ఈ ప్రాంత ప్రజలకు ఉపయోగపడే విధంగా భారీ పరిశ్రమ ఏర్పాటు చేసి ప్రజలకు ఉపాధి అవకాశాలు కల్పించాల్సిన బాధ్యత కేంద్ర, రాష్ట్ర ప్రభుత్వాలపై ఉన్నదని ఆయన అన్నారు. సోమవారం హనుమకొండ బాలసముద్రంలోని సిపిఐ జిల్లా కార్యాలయంలో సిపిఐ హనుమకొండ మండల సమితి సమావేశం మండల సహాయ కార్యదర్శి గుంటి రాజేందర్ అధ్యక్షతన జరిగింది. సమావేశంలో ముఖ్యఅతిథిగా బిక్షపతి హాజరై మాట్లాడుతూ రాష్ట్ర విభజన హామీలలో ఒకటైన కాజీపేటలో రైల్వే కోచ్ పరిశ్రమ ఎప్పుడు ఏర్పాటు చేస్తారో కేంద్ర ప్రభుత్వం ప్రజలకు జవాబు ఇవ్వాల్సిన బాధ్యత ఉందన్నారు. కేంద్రంలో మూడోసారి మోదీ ప్రభుత్వం అధికారంలోకి వచ్చి ఈ ప్రాంతంపై తీవ్ర నిర్లక్ష్యం చేస్తుందన్నారు. ప్రజల సంక్షేమం మరిచి కార్పొరేట్ పెట్టుబడి వ్యవస్థకు అనుకూలం వ్యవహరిస్తున్నారన్నారు. దేశంలో ప్రజల సాధించుకున్న ప్రభుత్వ రంగ సంస్థలను నిర్వీర్యం చేస్తూ లక్షలాది కోట్ల రూపాయలను వారికి రాయితీల పేరు మీద కట్టబెడుతున్నారని ఆరోపించారు. సంవత్సరానికి రెండు కోట్ల ఉద్యోగాలు, రైతన్న ఆదాయం రెట్టింపు చేస్తామని, ఉపాధి అవకాశాలు మెరుగుపరుస్తామని, అందరికీ విద్య, వైద్యం, ఉపాధి అందిస్తామని చెప్పి వాటి అమలులో మోదీ తీవ్ర నిర్లక్ష్యం చేస్తున్నారన్నారు. కాజీపేటలో రైల్వే కోచ్ ఫ్యాక్టరీ, బయ్యారంలో ఉక్కు పరిశ్రమ, ములుగు గిరిజన యునివర్సిటీ, వెనుకబడిన ప్రాంతాల అభివృద్ధి, భారీ పరిశ్రమ ఏర్పాటుకు హామీ ఇచ్చి విస్మరించి తెలంగాణకు అన్యాయం చేసిందన్నారు. వంద సంవత్సరాలు పూర్తి చేసుకుంటున్న సిపిఐ పార్టీ శత ఆవిర్భావ దినోత్సవ వేడుకలు డిసెంబర్ 10 నుండి 26 వరకు జిల్లా వ్యాప్తంగా గ్రామ గ్రామాన, నగరంలో వాడవాడల జెండా ఆవిష్కరణలు చేయాలని పార్టీ శ్రేణులకు పిలుపునిచ్చారు. పార్టీని విస్తరించడానికి కృషి చేస్తూనే ప్రజా సమస్యల పరిష్కారం కోసం ఎర్రజెండా నిరంతరం పోరాడుతుందన్నారు. సమావేశంలో సిపిఐ జిల్లా సహాయ కార్యదర్శి తోట భిక్షపతి, మండల కార్యదర్శి ఏశబోయిన శ్రీనివాస్, నాయకులు కొట్టేపాక రవి, సుదర్శన్, కండె నర్సయ్య, రమేష్ దేవా, రాము, ప్రశాంత్, కంచర్ల ప్రభాకర్, లావుడ్య రామ తదితరులు పాల్గొన్నారు.

ప్రజావ్యతిరేక నిర్ణయాలపై ఉద్యమాలు

సిపిఐ యాదాద్రి జిల్లా కార్యదర్శి గోదా శ్రీరాములు

ప్రజాపక్షం/సంస్థాన్ నారాయణపురం : ప్రజా, కార్మిక, రైతాంగ వ్యతిరేక విధానాలపై ఉద్యమాలు చేపట్టవలసిన కర్తవ్యం పార్టీపై ఉందని యాదాద్రి భువనగిరి జిల్లా సిపిఐ పార్టీ కార్యదర్శి గోదా శ్రీరాములు అన్నారు. సిపిఐ పార్టీ వంద సంవత్సరాల ఆవిర్భావ వేడుకలను విజయవంతం చేయాలని పార్టీ నాయకులు, కార్యకర్తలకు ఆయన పిలుపునిచ్చారు. సోమవారం యాదాద్రి భువనగిరి జిల్లా సంస్థ నారాయణపురం మండల కేంద్రంలోని పార్టీ కార్యాలయంలో నిర్వహించిన మండల కౌన్సిల్ సమావేశానికి గోదా శ్రీరాములు ముఖ్యఅతిథిగా హాజరై మాట్లాడారు. సిపిఐ పార్టీ 1925 డిసెంబర్ 26న ఆవిర్భవించిందని, వచ్చేనెలతో వంద సంవత్సరాలు పూర్తి చేసుకోకున్న సందర్భంగా గ్రామ గ్రామాన ఎర్రజెండాలు ఎగరవేసి పార్టీ చేసిన పోరాటాలను ఉద్యమ చరిత్రను నేటి తరానికి తెలియజేయాలని కార్యకర్తలకు పిలుపునిచ్చారు. దేశ స్వాతంత్రం కొరకు, అనంతరం ఫ్యూడల్ సంస్థానాల విముక్తి కొరకు, తాడిత, పీడిత ప్రజల హక్కుల సాధనలో వేలాది మంది ప్రాణాలను కోల్పోయిన ఏకైక పార్టీ సిపిఐ అని కొనియాడారు. తెలంగాణ సాయుధ పోరాటంలో సిపిఐ ముఖ్య భూమిక పోషించిందన్నారు. నిజాం నవాబును తరిమికొట్టి హైదరాబాద్ రాష్ట్రాన్ని దేశంలో విలీనం చేసిన ఘన చరిత్ర సిపిఐకి ఉన్నదని ఆయన గుర్తు చేశారు. దేశంలో రైతుల కోసం వ్యవసాయ సంస్కరణలు, కార్మికుల కోసం కార్మిక చట్టాలు, ప్రైవేట్ రంగంలో బొగ్గు గనుల బ్యాంకులు, బీమారంగం, ఆర్టిసి లాంటి సంస్థల జాతీయకరణకు జరిగిన అనేక ఉద్యమాలు చేపట్టి వాటిని సాధించడంలో సిపిఐ ప్రజా సంఘాల పాత్ర మరువలేనిదన్నారు. అలాంటి త్యాగాల చరిత్రను నేటి తరానికి తెలియజేయాల్సిన మనపై ఉందన్నారు.వ

త్వరలో క్వాంటమ్ కంప్యూటింగ్‌లో సెంటర్ ఆఫ్..

ఎక్స్‌లెన్స్ కేంద్రం ఏర్పాటు

ఎఐ హెల్త్ కేర్ సమ్మిట్‌లో మంత్రి శ్రీధర్ బాబు

ప్రజాపక్షం/హైదరాబాద్ : తెలంగాణాను త్వరలో క్వాంటమ్ కంప్యూటింగ్‌కు సెంటర్ ఆఫ్ ఎక్స్‌లెన్స్‌గా మారుస్తామని ఐటి, పరిశ్రమల మంత్రి దుద్దిళ్ల శ్రీధర్ బాబు ప్రకటించారు. ఇప్పటికే సాఫ్ట్‌వేర్, ఫార్మా, లైఫ్ సైన్సెస్ పరిశోధన, అభివృద్ధిలో దేశం దృష్టిని ఆకర్షిస్తున్న రాష్ట్రానికి సిలికాన్ వ్యాలీ సంస్థలను తీసుకొస్తామని ఆయన వెల్లడించారు. 'ఆరోగ్య సంరక్షణ రంగంలో కృత్రిమ మేధ' అనే అంశంపై సోమవారం హైదరాబాద్ వెస్టిన్ హోటల్‌లో జరిగిన అంతర్జాతీయ సదస్సులో ఆయన ప్రసంగించారు. ఎఐజి చైర్మన్ డా. నాగేశ్వరరెడ్డి, సింగపూర్ నేషనల్ యూనివర్సిటీకి చెందిన డా.డియన్ హో, నారాయణ వైద్యాలయం వైస్ చైర్మన్ వీరేన్ శెట్టి, ప్రపంచ ఆరోగ్యసంస్థ డిజిటల్ హెల్త్ విభాగం సభ్యుడు డా.రాజేంద్ర గుప్తా పాల్గొన్న ఈ సదస్సులో శ్రీధర్ బాబు కీలకోపన్యాసం చేశారు. నాలుగో పారిశ్రమిక విప్లవానికి కేంద్రంగా ఉన్న హైదరాబాద్ నగరం ఆరోగ్య సంరక్షణలో కృత్రిమ మేధను విస్తృతంగా వినియోగించే దిశగా ముందుకు నడుస్తుందని అన్నారు. రేడియాలజీ రోగనిర్ధారణ పరీక్షల్లో స్పెషలిస్టు వైద్యులకు ఇప్పటికే ఆర్టిఫిషియల్ ఇంటెలిజెన్స్ తోడ్పడుతోందని, పరిశోధనల ద్వారా దీనిని పూర్తి స్థాయిలో వినియోగించుకునేలా పరిశోధనలు జరగాలని ఆయన పిలుపునిచ్చారు. ప్రపంచ వ్యాక్సిన్ కేంద్రంగా ఘనత సాధించడంలో, హెల్త్ సైన్సెస్‌లో నగరాన్ని అత్యున్నత స్థాయికి తీసుకెళ్లిన పారిశ్రమికవేత్తలు, సంస్థలకు ఆయన కృతజ్ఞతలు తెలిపారు. ఎఐజిలో ఇన్‌స్టిట్యూట్ ఆఫ్ ఆర్టిఫిషియల్ ఇంటెలిజెన్సును ఏర్పాటు చేసి ప్రపంచ ఆరోగ్య రంగానికి దిక్సూచిగా మారిన డా.నాగేశ్వరరెడ్డి తమ పరిశోధనలను ఇంకా ముందుకు తీసుకెళ్లి రాష్ట్రం ప్రతిష్ట పెంచాలని శ్రీధర్ బాబు కోరారు. ఎఐజిలో కృత్రిమ మేధతో పనిచేసే 'మిరా' అనే వర్చ్యువల్ వైద్య సహాయకురాలిని ప్రవేశపెట్టి ఈ రంగంలో ఆయన ఆదర్శపాయులుగా మారారని శ్రీధర్ బాబు కొనియాడారు. ఆసుపత్రుల్లో రోగుల సమాచారాన్ని పొందుపర్చడంలో పలు సంస్థలు ఇప్పటికే ఎఐ సహాయాన్ని తీసుకుంటున్నాయని, ఇది రోగులకు ఎంతో మేలు చేస్తుందని శ్రీధర్ బాబు తెలిపారు. దేశంలో ఏటా ఈ రంగంలో 20 వేల ఉద్యోగ ఖాళీలు ఏర్పడుతున్నా నిపుణుల కొరత వల్ల అభ్యర్థులు దొరకడంలేదని ఆయన అన్నారు. సైన్స్, ఫార్మా డిగ్రీ విద్యార్థులను కోర్సు పూర్తయ్యేలోగా నైపుణ్యం సమకూర్చి ఉద్యోగానికి సంసిద్ధులుగా తీర్చిదిద్దుతామని తెలిపారు. ఇంకా ఈ సమావేశంలో ఐటి స్పెషల్ చీఫ్ సెక్రటరీ జయేష్ రంజన్, రాష్ట్ర హెల్త్ సైన్సెస్ ఫౌండేషన్ డైరెక్టర్ శక్తి నాగప్పన్, ప్రభుత్వ ఐటి సలహాదారు సాయికృష్ణ, టిజి ఐఐసి సిఇఒ వి.మధుసూదన్ తదితరులు పాల్గొన్నారు.

అప్పుడు వారెందుకు పార్టీ మారారు?

సిపిఐ రాష్ట్ర కార్యదర్శి కూనంనేని సాంబశివరావు

ప్రజాపక్షం/ ఖమ్మం : పార్టీ మారిన వారి పట్ల బిఆర్ఎస్ వైఖరి అసంబద్ధంగా ఉందని, ఇప్పుడు నీతులు చెపుతున్న కొందరు నేతలు తాము ఎంఎల్ఎలుగా ఉన్నప్పుడు ఎందుకు పార్టీ మారారని సిపిఐ రాష్ట్ర కార్యదర్శి, కొత్తగూడెం శాసన సభ్యులు కూనంనేని ప్రశ్నించారు. గతంలో ప్రజల పేరు చెప్పి అభివృద్ధి జపం చేసి పార్టీలు మారిన నేతలు ఇప్పుడు నీతులు చెపుతుంటే దయ్యాలు వేదాలు వల్లించినట్లుగా ఉందని ఆయన అన్నారు. సోమవారం కొత్తగూడెం నియోజకవర్గంలో పలు అభివృద్ధి కార్యక్రమాల్లో పాల్గొన్నారు. ఈ సందర్భంగా కూనంనేని మాట్లాడుతూ స్థానికంగా ఉండే ఓ మాజీ ఎంఎల్ఎ ఐదు సార్లు పార్టీ మారారని అప్పుడు పార్టీ గుర్తులు, ప్రజల మనోభావాలు గుర్తుకు రాలేదా అని కూనంనేని ప్రశ్నించారు. భారత కమ్యూనిస్టు పార్టీ వందేళ్ల ఉత్సవాలు జరుపుకుంటుందని కమ్యూనిస్టు ఉద్యమ చరిత్రలో అనేక విజయాలను సాధించిందన్నారు. అనేక పార్టీలు పుట్టి కనుమరుగైపోయాయని, కమ్యూనిస్టు పార్టీ ప్రజల పక్షాన నికరంగా నిలబడి పోరాడుతుందన్నారు. పార్టీ కార్యదర్శిగా, ప్రజా ఉద్యమ నిర్మాణం రాష్ట్ర వ్యాప్తంగా ప్రజా సమస్యల పరిష్కారం కోసం పోరాడుతూనే నియోజకవర్గ సమగ్ర అభివృద్ధే లక్ష్యంగా పనిచేస్తున్నానని కూనంనేని తెలిపారు. పాల్వంచ, కొత్తగూడెం పట్టణాలను కలిపి కార్పొరేషన్ ఏర్పాటు జరుగుతుందని రాష్ట్ర మంత్రులు తుమ్మల నాగేశ్వరరావు, కోమటిరెడ్డి వెంకటరెడ్డి, తాను కొత్తగూడెంలో విమానాశ్రయం కోసం గట్టి ప్రయత్నం చేస్తున్నామని, త్వరలోనే పౌర విమానయాన శాఖ మంత్రి రాంమోహన్‌నాయుడుని కలుస్తామని కూనంనేని తెలిపారు. ఇండస్ట్రియల్ పార్కు, ఐటి హబ్, సింగరేణి కాంప్లెక్స్ సుందరీకరణ, ఇంటిగ్రేటెడ్ పాఠశాల, అంతర్గత రహదారుల అభివృద్ధిపై దృష్టిసారించామన్నారు. అభివృద్ధి కార్యక్రమాల్లో సిపిఐ జిల్లా కార్యదర్శి ఎస్‌కె.సాబీర్ పాషా, పలువురు కౌన్సిలర్లు, పార్టీ నాయకులు తదితరులు పాల్గొన్నారు.

అధికారుల నిర్లక్ష్యంతో ప్రజాధనం వృథా

భద్రాచలం : కొత్తగూడెం మున్సిపాలిటీ పరిధిలోని 21వ వార్డులోని మేదర్ బస్తీలో ధ్వంసమైన డ్రైనేజీని ఎంఎల్ఎ కూనంనేని సాంబశివరావు సోమవారం ప్రజల ఫిర్యాదు మేరకు పరిశీలించారు. ఈ సందర్భంగా ఆయన మాట్లాడుతూ నాణ్యతా ప్రమాణాలు పాటించకుండా నిర్మించడం వల్లే ధ్వంసమైందని, దీని పునర్నిర్మాణం కోసం సత్వరమే చర్యలు చేపడతామని హామీ ఇచ్చారు. ఇది ముమ్మాటికీ అధికారుల నిర్లక్ష్యమే అని, కాంట్రాక్టర్లు అవినీతికి పాల్పడటం వల్లే లక్షలాది రూపాయల ప్రజాధనం దుర్వినియోగం అవుతోందని చెప్పారు. ప్రస్తుతం జరుగుతున్న అభివృద్ధి పనుల్లో ఎలాంటి లోపాలు జరిగినా ఉపేక్షించేది లేదన్నారు. కూనంనేని వెంట సిపిఐ జిల్లా కార్యదర్శి ఎస్‌కె.సాబీర్ పాషా, మున్సిపల్ కమిషనర్ శేషాంజన స్వామితో పాటు తదితర అధికారులున్నారు.

బాధ్యతలకు న్యాయం చేస్తా

తెలంగాణ రాష్ట్ర సాంస్కృతిక సారథి చైర్‌పర్సన్ గుమ్మడి వెన్నెల గద్దర్

ప్రజాపక్షం/హైదరాబాద్ : తెలంగాణ సంస్కృతి సాంప్రదాయాలను, వృత్తి కళాకారులను గౌరవిస్తూ రాష్ట్ర ప్రభుత్వానికి పేరుప్రతిష్టలు మరింత పెంచుతానని, తనకిచ్చిన బాధ్యతలకు న్యాయం చేస్తానని తెలంగాణ రాష్ట్ర సాంస్కృతిక సారథి చైర్‌పర్సన్ గుమ్మడి వెన్నెల గద్దర్ చెప్పారు. రాష్ట్ర ముఖ్యమంత్రి ఎ.రేవంత్‌రెడ్డిని సోమవారం ఆమె మర్యాదపూర్వకంగా కలిసి కృతజ్ఞతలు తెలిపారు. సాంస్కృతిక సారథి చైర్‌పర్సన్‌గా తనకు బాధ్యతలు ఇవ్వడానికి సహకరించిన ఉప ముఖ్యమంత్రి భట్టి విక్రమార్కతో పాటు మంత్రులకు, టిటిసిసి అధ్యక్షులు మహేష్ కుమార్‌గౌడ్ తదితరులకు ఆమె కృతజ్ఞతలు తెలిపారు.

'లగచర్ల'పై అఖిలపక్షం : తమ్మినేని డిమాండ్

ప్రజాపక్షం/హైదరాబాద్ : ఫార్మాసిటీకి సంబంధించి లగచర్లలో భూసేకరణ ప్రజా స్వామ్యబద్ధంగా జరగడంలేదని సిపిఐ(ఎం) రాష్ట్ర కార్యదర్శి తమ్మినేని వీరభద్రం అన్నారు. లగచర్ల భూసేకరణ అంశంపై అఖిలపక్ష సమావేశం నిర్వహించాలన్నారు. హైదరాబాద్ ఆర్‌టిసి క్రాస్ రోడ్‌లోని సిపిఐ(ఎం) రాష్ట్ర కార్యాలయం ఎంబి భవన్‌లో సోమవారం ఏర్పాటు చేసిన విలేకరుల సమావేశంలో సిపిఐ(ఎం) రాష్ట్ర కార్యదర్శివర్గ సభ్యులు జూలకంటి రంగారెడ్డి, ఎస్.వీరయ్యలతో కలిసి తమ్మినేని వీరభద్రం మాట్లాడారు. రాష్ట్రంలో వికారాబాద్ జిల్లాలో ఫార్మా సంస్థ కోసం 1,376 ఎకరాల భూమిని సేకరించాలని ప్రభుత్వం నోటిఫికేషన్ జారీ చేసిందన్నారు. అందులో 600 ఎకరాలు ప్రభుత్వ భూమి ఉందని, మిగతాది రైతుల నుంచి సేకరించాలని నిర్ణయించిందన్నారు. ఇందుకు ప్రజాస్వామ్య పద్ధతిని పాటించకుండా ప్రభుత్వం ఏకపక్షంగా ముందుకెళ్లడం సరైందికాదన్నారు. ప్రజాభిప్రాయ సేకరణ కోసం వెళ్లిన కలెక్టర్, ఇతర అధికారులపై ప్రజలు, రైతులు దాడి చేయడాన్ని ఆయన ఖండించారు. భౌతిక దాడి పరిష్కారం కాదన్నారు. సమస్య తీవ్రతను దృష్టిలో ఉంచుకుని రాష్ట్ర ప్రభుత్వం అఖిలపక్ష సమావేశాన్ని ఏర్పాటు చేస్తే బాగుండేదన్నారు. కానీ లగచర్ల పరిసర గ్రామాల్లో నిర్బంధాన్ని ప్రయోగించడం, ఇంటర్‌నెట్‌ను బంద్ చేయడం ఎంతవరకు సమంజసమని ప్రశ్నించారు. రైతాంగానికి అండగా నిలబడేందుకు బాధిత కుటుంబాలను పరామర్శించడానికి ఈనెల 21న లగచర్లకు వెళ్తామని చెప్పారు. మూసీ పరిధిలో పేదలు, మధ్యతరగతి ప్రజలు కొనుక్కున్న ఇండ్లను కూల్చడం సరైంది కాదన్నారు. నష్టపరిహారం, డబుల్‌బెడ్ రూమ్ ఇండ్లు ఇచ్చిన తర్వాతే పేదల ఇండ్లను కూల్చివేయాలని డిమాండ్ చేశారు. నాగార్జునసాగర్ ప్రాజెక్టు కోసం భూమిని కోల్పోయిన రైతులు ఇంకా పరిహారం కోసం ఎదురు చూస్తున్నారని గుర్తుచేశారు. మూసీ ప్రక్షాళన పేరుతో 12వేల పేదల ఇండ్లను ఇరువైపులా తొలగించడం సరైంది కాదని సిపిఐ(ఎం) రాష్ట్ర కార్యదర్శివర్గ సభ్యులు ఎస్.వీరయ్య అన్నారు.

రిటైర్డ్ బ్యాంకు ఉద్యోగుల డిమాండ్లను

కేంద్ర ప్రభుత్వం విస్మరించడం దుర్మార్గం

అఖిల భారత బ్యాంకు ఉద్యోగుల సంఘం జాతీయ కార్యదర్శి బి.ఎస్.రాంబాబు

ప్రజాపక్షం / హైదరాబాద్: దేశంలోని ప్రభుత్వ రంగ బ్యాంకుల వృద్ధిలో కీలక పాత్ర పోషించిన రిటైర్డ్ బ్యాంకు ఉద్యోగుల డిమాండ్లను కేంద్ర ప్రభుత్వం విస్మరించడం దుర్మార్గమని అఖిల భారత బ్యాంకు ఉద్యోగుల సంఘం (ఎఐబిఇఎ) జాతీయ కార్యదర్శి బి.ఎస్.రాంబాబు అన్నారు. దీర్ఘకాలికంగా పెండింగ్‌లో ఉన్న రిటైర్డ్ బ్యాంకు ఉద్యోగుల సమస్యలను పరిష్కరించాలని డిమాండ్ చేస్తూ యునైటెడ్ ఫోరమ్ అఫ్ బ్యాంక్ రిటైరీస్ ఆర్గనైసెషన్స్ (యుఎఫ్‌బిఆర్ఓ) పిలుపు మేరకు తెలంగాణ బ్యాంకు రిటైరీస్ ఫెడరేషన్ (టిబిఆర్ఎఫ్) వేలాది మంది రిటైర్డ్ బ్యాంకు ఉద్యోగులతో మహాధర్నాను సోమవారం హైదరాబాద్‌లోని ఇందిరాపార్క్ ధర్నా చౌక్ వద్ద నిర్వహించింది. తమ సమస్యలు పరిష్కరించాలని కోరుతూ ప్లకార్డులు చేతబూని పెద్దఎత్తున రిటైర్డ్ బ్యాంకు ఉద్యోగులు నినాదాలు చేశారు.

టిబిఆర్ఎఫ్ ప్రధాన కార్యదర్శి ఎన్.వి.రమణ అధ్యక్షతన జరిగిన ధర్నాను యుఎఫ్‌బిఆర్ఓ జాతీయ అధ్యక్షులు ఎస్.ఎం.దేశ్ పాండే ప్రారంభించగా, ధర్నాను ఉద్దేశించి బి.ఎస్.రాంబాబు ప్రసంగించారు. పెన్షన్ ముఖ్యమైన సామాజిక భద్రతా ప్రమాణాలలో ఒకటని, కేంద్ర ప్రభుత్వం, ఇండియన్ బ్యాంక్స్ అసోసియేషన్ (ఐబిఎ) తక్షణమే స్పందించి దీర్ఘకాలంగా పెండింగ్‌లో ఉన్న రిటైర్డ్ బ్యాంకు ఉద్యోగుల పెన్షన్ నవీకరణ చేయాలని రాంబాబు డిమాండ్ చేశారు. రిటైర్డ్ బ్యాంకు ఉద్యోగుల డిమాండ్ల సాధన కోసం నిర్వహించే ఉద్యమాలలో పాల్గొంటామని రాంబాబు చెప్పారు. ఎస్.ఎం.దేశ్ పాండే మాట్లాడుతూ ద్రవ్యోల్బణం రేటు, అధిక ధరలు, జీవన ప్రమాణాలలో మార్పు మొదలైనవాటిని పరిగణనలోకి తీసుకుని పెన్షన్ పథకానికి సవరణలు చేయాల్సిన బాధ్యత కేంద్ర ప్రభుత్వం, ఐబిఎపై ఉందన్నారు. ప్రత్యేక అలవెన్సులు, కమ్యుటేషన్ వ్యవధిని 15 ఏళ్ల నుండి పదేళ్లకు తగ్గించడం, ప్రైవేట్ రంగ బ్యాంకుల ద్వారా పదవీ విరమణ పొందిన వారికి పెన్షన్, ఎక్స్‌గ్రేషియా చెల్లింపు, జిఎస్‌టిని తొలగించి రిటైర్డ్ ఉద్యోగుల గ్రూప్ హెల్త్ ఇన్సూరెన్స్‌ను మెరుగుపరచడం వంటి ప్రధాన డిమాండ్లను యుఎఫ్‌బిఆర్ఓ ప్రతినిధులతో ఐబిఎ చర్చించి పరిష్కరించాలని దేశ్‌పాండే డిమాండ్ చేశారు. ఈ ధర్నాలో టిబిఆర్ఎఫ్ చైర్మన్ ఎ.రాజేంద్రప్రసాద్, ఉపాధ్యక్షులు ఎం.ఎన్.రావు, ఆర్.లక్ష్మణ్‌రావు, ఉప ప్రధాన కార్యదర్శి ఎన్.ఎస్.ఎన్.రెడ్డి, ఎఐబిఆర్ఎఫ్ కార్యదర్శులు వారణాసి, వి.కృష్ణమూర్తి, టిబిఆర్ఎఫ్ వర్కింగ్ ప్రెసిడెంట్ బి.వి.నారాయణరావు పాల్గొన్నారు.

టిపిసిసి రాష్ట్ర అధ్యక్షుడు బొమ్మ మహేష్ కుమార్ గౌడ్‌కు ఇందిరాగాంధీ ఎక్సలెన్సీ అవార్డు 2024 ప్రదానం

ప్రజాపక్షం / హైదరాబాద్ : జాతీయ సమైక్యత, మత సామరస్యం, శాంతి స్థాపనకు కృషి చేస్తూ తెలంగాణ రాష్ట్ర అభివృద్ధిలో రాష్ట్ర ప్రజలు పాల్గొనాలని తెలంగాణ ప్రదేశ్ కాంగ్రెస్ కమిటీ (టిపిసిసి) రాష్ట్ర అధ్యక్షులు బొమ్మ మహేష్ కుమార్ గౌడ్ కోరారు. మాజీ ప్రధాని ఇందిరా గాంధీ జయంతిని పురస్కరించుకుని తెలంగాణ మేధావుల ఫోరం రాష్ట్ర శాఖ 'ఇందిరాగాంధీ ఎక్సలెన్సీ అవార్డు –2024'ను బొమ్మ మహేష్‌కుమార్ గౌడ్‌కు ప్రకటించింది. ఫోరం రాష్ట్ర అధ్యక్షులు డాక్టర్ రాజనారాయణ ముదిరాజ్ సోమవారం బొమ్మ మహేష్‌కుమార్‌గౌడ్‌ను ఆయన నివాసంలో కలిసి శాలువా, జ్ఞాపికతో ఘనంగా సన్మానించి అవార్డును ప్రదానం చేశారు. మహేష్‌కుమార్ గౌడ్ గత నాలుగు దశాబ్దాలుగా జాతీయ విద్యార్థి సంఘం రాష్ట్ర కార్యదర్శిగా, జాతీయ యువజన కాంగ్రెస్ కార్యదర్శిగా, పిసిసి కార్యదర్శిగా, అధికార ప్రతినిధిగా సేవలందించారని, తెలంగాణలోని అన్ని వర్గాల ప్రజలను ఒకే తాటిపై నడిపిస్తూ అన్ని వర్గాల సంక్షేమం, అభివృద్ధికి నిరంతరం కృషి చేస్తున్నారని డాక్టర్ రాజ్‌నారాయణ ముదిరాజ్ కొనియాడారు. కార్యక్రమంలో హైకోర్టు న్యాయవాది జి .సీతారామరాజు, టిపిసిసి కార్యదర్శులు ప్రవీణ్‌కుమార్, బి.వెంకటేష్ ముదిరాజ్, టిఫ్ రాష్ట్ర కార్యదర్శి డాక్టర్ మహమ్మద్ అఖ్తర్ అలీ, నవభారతి నిర్మాణ ఫౌండేషన్ అధ్యక్షులు బత్తుల హేమంత్, కాంగ్రెస్ సీనియర్ నాయకులు గౌని నరసింహ గౌడ్ పాల్గొని మహేష్ కుమార్‌గౌడ్‌కు శుభాకాంక్షలు తెలిపారు.

వేములవాడకు వరాల జల్లు

అభివృద్ధి పనులకు నిధులు విడుదల చేస్తూ ప్రభుత్వ ఉత్తర్వులు

ప్రజాపక్షం / హైదరాబాద్ : రాజన్న సిరిసిల్ల జిల్లాలోని వేములవాడ ప్రాంతానికి రాష్ట్ర ప్రభుత్వం వరాల జల్లు కురిపించింది. శ్రీరాజరాజేశ్వర క్షేత్రం అభివృద్ధి పనులకు ప్రభుత్వం రూ.127.65కోట్లు మంజూరు చేసింది. ఈ నిధులతో వివిధ అభివృద్ధి పనులు చేపట్టనుంది. వేములవాడ శ్రీరాజరాజేశ్వర ఆలయ కాంప్లెక్స్ విస్తరణ, భక్తులకు అవసరమైన అధునాతన సదుపాయాలకు రూ.76కోట్లు కేటాయించింది. వేములవాడ ఆలయం నుంచి మూలవాగు బ్రిడ్జి వరకు ఉన్న రోడ్లును వెడల్పు చేసేందు రూ.47.85 కోట్లు మంజూరు చేసింది. ఈ నిధులతో రోడ్డు విస్తరణకు అవసరమైన భూసేకరణ ప్రక్రియను చేపట్టనున్నారు. మూలవాగులో ఉన్న బతుకమ్మ తెప్ప నుంచి జగిత్యాల కమాన్ జంక్షన్ వరకు పైప్ లైన్ డ్రైనేజీ నిర్మాణానికి రూ.3.8 కోట్ల పనులకు పరిపాలక ఆమోదం తెలిపింది. ఈ మేరకు రాష్ట్ర ప్రభుత్వం ఉత్తర్వులు జారీ చేసింది.

రూ.50వేలు లంచం తీసుకుంటూ ఎసిబికి చిక్కిన ఎఇ పాండురంగారావు

ప్రజాపక్షం/ఎర్రవల్లి : జోగులాంబ గద్వాల్ జిల్లా ఎర్రవల్లి మండలం రాజశ్రీ గార్లపాడు గ్రామంలో మైనార్టీ షాదిఖానా భవన నిర్మాణం పనులకు బిల్లులు చేయడానికి ఓ వ్యక్తి నుంచి రూ.50వేలు లంచం తీసుకుంటూ ఎర్రవల్లి చౌరస్తాలో రెడ్ హ్యాండెడ్‌గా అధికారులకు ఇటిక్యాల మండల పంచాయితీ రాజ్ ఏఈ పాండురంగారావు పట్టుబడ్డారు.

20న వేములవాడకు సిఎం రేవంత్

రూ.5 లక్షల గల్ఫ్ ఎక్స్‌గ్రేషియా చెల్లింపు దేశ చరిత్రలోనే ప్రథమం

ప్రజాపక్షం/హైదరాబాద్ : ఈనెల 20న వేములవాడకు ముఖ్యమంత్రి రేవంత్ రెడ్డి వెళ్లనున్నారు. వేములవాడ సభలో గల్ఫ్ బాధిత కుటుంబాలకు నష్టపరిహారం పంపిణీ చేయనున్నారు. రాజన్న సిరిసిల్ల జిల్లాలో 17 మంది గల్ఫ్ మృతుల వారసులకు రూ.5లక్షల చొప్పున ఎక్స్‌గ్రేషియా చెల్లింపు కోసం రూ.85 లక్షలు ప్రభుత్వం కేటాయించింది. గల్ఫ్ కార్మికులు ఆయురారోగ్యాలతో క్షేమంగా, సురక్షితంగా ఉండాలని సిఎం రేవంత్ రెడ్డి పలు సందర్భాల్లో ఆకాంక్షించారు. దురదృష్టవశాత్తు కానరాని దేశంలో కన్నుమూసిన గల్ఫ్ కార్మికుల కుటుంబాలకు ఆదుకోవడానికి రూ.5లక్షల మృత ధన సహాయం పథకాన్ని అమలు చేస్తున్నారు. ట్రెజరీ ద్వారా సొమ్ము వారి బ్యాంకు ఖాతాలలోకి నేరుగా బదిలీ అవుతుంది. గల్ఫ్ దేశాలలో చనిపోయిన ప్రవాసి కార్మికులకు ఒక రాష్ట్ర ప్రభుత్వం రూ.5లక్షల మృతధన సహాయం చేయడం దేశ చరిత్రలోనే ప్రథమం. 2023 అసెంబ్లీ ఎన్నికల సందర్భంగా కాంగ్రెస్ పార్టీ ఎన్నికల మేనిఫెస్టో 'అభయ హస్తం'లో 'గల్ఫ్ కార్మికుల సంక్షేమం, ఎన్నారైల సంక్షేమం' కోసం ఇచ్చిన హామీలను నెరవేర్చే క్రమంలో సెప్టెంబర్ 16న జి.ఓ నెంబర్ 205 జారీచేసిన కాంగ్రెస్ ప్రజా ప్రభుత్వం ఇచ్చిన మాటను నిలబెట్టుకున్నదని టిపిసిసి ఎన్నారై సెల్ చైర్మన్, అంబాసిడర్ డాక్టర్ బి.ఎం. వినోద్ కుమార్ అన్నారు. గల్ఫ్ గ్యారంటీల అమలుకు కృషి చేసిన ముఖ్యమంత్రి రేవంత్ రెడ్డి, మంత్రి పొన్నం ప్రభాకర్, టిపిసిసి అధ్యక్షుడు, ఎంఎల్‌సి బి. మహేష్ కుమార్ గౌడ్, ఎంఎల్‌సి టి. జీవన్ రెడ్డి, ఎంఎల్ఎలు ఆది శ్రీనివాస్, మేడిపల్లి సత్యం, సిఎం ముఖ్యసలహాదారు వేంనరేందర్ రెడ్డి, ఖనిజాభివృద్ధి కార్పొరేషన్ ఛైర్మన్ అనిల్ నాయకులకు కాంగ్రెస్ ఎన్నారై సెల్ కన్వీనర్ మంద భీంరెడ్డి కృతజ్ఞతలు తెలిపారు.

గల్ఫ్ మృతుల వారసులకు కెసిఆర్ రూ.100 కోట్లు బాకీ

టిఆర్ఎస్, బిఆర్ఎస్ పదేళ్ల పరిపాలనకాలంలో గల్ఫ్ దేశాలలో తెలంగాణ కార్మికులు సుమారు రెండు వేల మంది చనిపోయారు. పలు సందర్భాల్లో కెసిఆర్, కెటిఆర్, హరీశ్ రావులు గల్ఫ్ మృతులకు రూ.5 లక్షల ఎక్స్‌గ్రేషియా ఇవ్వాలని ప్రస్తావించారు. ఒక్కొక్కరికి రూ.5లక్షల చొప్పున లెక్క వేస్తే వంద కోట్లు అవుతుంది. ఈ లెక్కన కెసిఆర్, కెటిఆర్, హరీశ్ రావులు గల్ఫ్ మృతుల కుటుంబాలకు రూ.100 కోట్ల మేర బాకీ ఉన్నారని టిపిసిసి గల్ఫ్ కన్వీనర్ సింగిరెడ్డి నరేష్ రెడ్డి అన్నారు.

పంట విస్తీర్ణం భారీగా పెరగడంవల్లే..

ధాన్యం అధిక దిగుబడి

మాజీ ఎంపి వినోద్ కుమార్

ప్రజాపక్షం/హైదరాబాద్ : పంట విస్తీర్ణం భారీగా పెరిగినందువల్లనే ధాన్యం దిగుబడి పెరగడానికి కారణమైందని బిఆర్ఎస్ మాజీ ఎంపి బోయినపల్లి వినోద్‌కుమార్ అన్నారు. కెసిఆర్ ప్రభుత్వం 24 గంటల విద్యుత్‌ను సరఫరా చేసిందని, ఇది కొనసాగుతోందని, తద్వారా ధాన్యం దిగుబడి పెరిగిందని వివరించారు. హైదరాబాద్‌లోని తెలంగాణ భవన్‌లో సోమవారం ఏర్పాటు చేసిన మీడియా సమావేశంలో ఆయన మాట్లాడుతూ తట్టెడు మట్టి కూడా తీయని రేవంత్‌రెడ్డి ప్రభుత్వానికి రాష్ట్రంలో పండిన ధాన్యాన్ని తమ ఖాతాలో వేసుకునే హక్కు లేదన్నారు. కెసిఆర్ తీసుకున్న రకరకాల రైతాంగ అనుకూల విధానాలు సాగు విస్తీర్ణం పెరగడానికి కారణమైందని, కాళేశ్వరం ప్రాజెక్ట్‌ను నిర్మించినందుకే నీళ్లు వస్తాయనే ధైర్యంతో రైతులు వ్యవసాయాన్ని పెంచారని వినోద్ కుమార్ తెలిపారు. కాళేశ్వరం ప్రాజెక్టులో ఉన్న మేడిగడ్డ, అన్నారం, సుందిళ్ల బ్యారేజీలను వర్షాకాలంలో బాగా వానలు పడినప్పుడు నాటి కెసిఆర్ ప్రభుత్వ హయాంలో కూడా నీటిని వాడలేదని గుర్తుచేశారు. ప్రాణహిత నీటిని వాడుకునే అవకాశాలను కాళేశ్వరం ప్రాజెక్టు కల్పిస్తుందని వివరించారు. ఎల్లంపల్లి, మిడ్‌మానేరు పంపింగ్ కాళేశ్వరం ప్రాజెక్టులో భాగం కాదా?, సిఎం రేవంత్ రెడ్డి అవగాహన లేకుండా, అనాలోచితంగా మాట్లాడుతున్నారని మండిపడ్డారు. 1990 నుంచి 2014 వరకు క్రమంగా తగ్గిన వరి పంట విస్తీర్ణం, తెలంగాణ రాష్ట్రం ఏర్పడిన తర్వాత 2014 తర్వాత ఎందుకు పెరిగిందని ఆయన ప్రశ్నించారు. ఈ మీడియా సమావేశంలో బిఆర్ఎస్‌వి అధ్యక్షుడు గెల్లు శ్రీనివాస్ యాదవ్, నాయకులు బాలరాజు యాదవ్, కిషోర్ కుమార్ పాల్గొన్నారు.

సమగ్ర కులసర్వే చరిత్రాత్మక నిర్ణయం

బిసిల హక్కుల పరిరక్షణకే కమిషన్

రాష్ట్ర బిసి కమిషన్ చైర్మన్ గోపిశెట్టి నిరంజన్

ప్రజా పక్షం /నల్లగొండ ప్రతినిధి : సమాజంలో వెనకబడిన బలహీనవర్గాల ప్రజలు ఎంతమంది ఉన్నారో తెలిస్తే వారికి అవకాశాలు కల్పించేందుకు ఆస్కారం ఉంటుందని తెలంగాణ రాష్ట్ర బిసి కమిషన్ చైర్మన్ గోపిశెట్టి నిరంజన్ అన్నారు. సోమవారం ఉమ్మడి నల్లగొండ జిల్లాలో వెనుకబడిన తరగతుల సామాజిక, ఆర్థిక, విద్యాపరమైన స్థితిగతులు, వెనుకబాటుతనం, వారికి కల్పించాల్సిన అవకాశాలు తదితర అంశాలపై అధ్యయనం నిమిత్తం నల్లగొండ జిల్లా కలెక్టర్ కార్యాలయావరణలోని ఉదయాదిత్య భవన్లో బిసి కమిషన్ బహిరంగ విచారణ చేపట్టింది. ఇందులో భాగంగా వివిధ కుల సంఘాలు, వ్యక్తులు, సంస్థలతో విజ్ఞాపనలను స్వీకరించిన అనంతరం బిసి కమిషన్ చైర్మన్ నిరంజన్ మీడియా ప్రతినిధులతో మాట్లాడుతూ రాష్ట్రంలో వెనుకబడిన తరగతుల పరిస్థితులను తెలుసుకొని వారి హక్కుల రక్షణ కోసం కృషి చేసేందుకు రాష్ట్ర బిసి కమిషన్ బహిరంగ విచారణలు నిర్వహిస్తున్నదని, ఇప్పటివరకు 5విచారణలు పూర్తి చేయగా, ఇది 6వదని అన్నారు. ఈ నెల 26 వరకు కమిషన్ బహిరంగ విచారణలు ఆయా జిల్లాల్లో కొనసాగుతాయని చెప్పారు. బిసి హక్కుల పరిరక్షణ కోసం బిసి కమిషన్ పనిచేస్తుందని, బిసి కమిషన్ ఈ విషయంలో ముక్కుసూటిగా వ్యవహరిస్తుందని, ఎక్కడైనా దాడులు జరిగినట్లయితే చర్య తీసుకునేందుకైనా కమిషన్ వెనకాడదని తెలిపారు. రాష్ట్రంలో నిర్వహిస్తున్న సమగ్ర కుల సర్వే చారిత్రాత్మక నిర్ణయం అని, దీనివల్ల రాష్ట్రంలో జనాభాలో బిసిలు ఎంతమంది ఉన్నారో తెలుస్తుందన్నారు. సమగ్ర కుటుంబ సర్వేలో కోటి 15 లక్షల పైచిలుకు కుటుంబాలను రాష్ట్రవ్యాప్తంగా గుర్తించడం జరిగిందని, ఇందులో 87,000 మంది ఎన్యుమరేటర్లు ఇప్పటివరకు ఇండ్లకు వెళ్లి సమాచారాన్ని సేకరిస్తున్నారని, సమగ్ర కుటుంబ సర్వే వివరాలు పూర్తిగ

మూడో ప్రపంచ యుద్ధానికి బైడెన్ యత్నం

రష్యా డ్యూమా ప్రతినిధి బూటినా

మాస్కో: అమెరికా తయారీ దీర్ఘశ్రేణి ఆయుధాలు రష్యాపై వాడేందుకు కీవ్‌కు అనుమతిచ్చి బైడెన్ ప్రభుత్వం ప్రమాదకర నిర్ణయం తీసుకొందని రష్యా డ్యూమా సభ్యురాలు మారియా బూటినా విమర్శించారు. మూడో ప్రపంచ యుద్ధం వైపు నెట్టే చర్యగా దీనిని ఆమె అభివర్ణించారు. 'పదవిలో ఉన్నంత కాలం బైడెన్ కార్యవర్గం ఉద్రిక్తతలను గరిష్ఠస్థాయిలో రాజేస్తుంది. ట్రంప్ వచ్చాక ఈ నిర్ణయాలను ఉపసంహరించుకొంటారని ఆశిస్తున్నా. మూడో ప్రపంచ యుద్ధాన్ని ఎవరూ కోరుకోవడం లేదు. అమెరికాలో కొందరు తాము పోగొట్టుకోవడానికి ఏమీ లేదుగా అని భావిస్తుంటారు' అని ఓ ఆంగ్ల వార్తా సంస్థ వద్ద ఆమె వ్యాఖ్యానించారు. అమెరికాలో రష్యా ఏజెంటుగా పనిచేస్తోందనే ఆరోపణలపై బూటినా దాదాపు 15 నెలలపాటు జైల్లో గడిపారు. ప్రస్తుతం ఆమె యునైటెడ్ రష్యా పార్టీ తరపున డ్యూమా సభ్యురాలు. రష్యాఉక్రెయిన్ యుద్ధగతిని మార్చేలా అమెరికా అధ్యక్షుడు జో బైడెన్ ఆదివారం ఓ నిర్ణయం తీసుకున్నారు. కీవ్‌కు తాము అందిస్తున్న దీర్ఘ శ్రేణి క్షిపణులను రష్యా భూభాగంపై దాడికి వినియోగించుకునేందుకు అనుమతిస్తున్నట్లు ప్రకటించారు. దీంతో రష్యాపైకి దీర్ఘ శ్రేణి క్షిపణులను ఉపయోగించుకోవడానికి ఉక్రెయిన్‌కు అవకాశం దక్కుతుంది. ఈ విషయాన్ని న్యూయార్క్ టైమ్స్ పత్రిక పేర్కొంది. మరోవైపు ఈ నిర్ణయంపై రష్యా అధ్యక్ష కార్యాలయమైన క్రెమ్లిన్ ఇప్పటి వరకు స్పందించలేదు. సెప్టెంబర్ 12వ తేదీన పుతిన్ మాట్లాడుతూ రష్యాపై దీర్ఘశ్రేణి ఆయుధాల వినియోగాన్ని పశ్చిమ దేశాలు అంగీకరిస్తే... నాటో, అమెరికా, ఐరోపా దేశాలు నేరుగా యుద్ధంలో పాల్గొన్నట్లే భావిస్తామని తెలిపారు. దీంతో నాటో సైనిక, సాయుధ సంపత్తి లక్ష్యంగా

దాడులు చేస్తామన్నారు. తాము నాటో, అమెరికా కోసం విభిన్నమైన ప్రతిస్పందనను సిద్ధం చేసుకొన్నట్లు తెలిపారు.

మా లోపాలను దుర్మార్గులు వాడుకున్నారు

కెనడా ప్రధాని ట్రూడో పశ్చాత్తాపం

అట్టావా: కెనడా వలసల నియంత్రణ విధానంలో సహేతుకతను ఆ దేశ ప్రధాని జస్టిన్ ట్రూడో వెల్లడించారు. ఈ మేరకు ఏడు నిమిషాల వీడియో విడుదల చేశారు. కొందరు దుర్మార్గులు వ్యవస్థలోని లోపాలను వాడుకొని ప్రజలను దోచుకుంటున్నారని ట్రూడో ఆవేదన వెలిబుచ్చారు. ముఖ్యంగా అమాయకులైన వలసదారులకు ఉద్యోగాలు ఇప్పిస్తామని, డిప్లోమాలు పూర్తిచేయిస్తామని, పౌరసత్వం తేలిగ్గా లభిస్తుందని ఆశలు చూపి మోసం చేస్తున్నారన్నారు. ఈ సమస్యలు పరిష్కరించడానికే సరికొత్త పాలసీ తీసుకొచ్చామన్నారు. దీనిలో భాగంగా రానున్న మూడేళ్లలో తాత్కాలిక, శాశ్వత నివాసాల కోసం వచ్చే వారి సంఖ్యను గణనీయంగా తగ్గిస్తామని చెప్పారు. కోవిడ్ తర్వాత ఉద్యోగుల కొరత తగ్గించేందుకు వలస విధానంలో చేసిన మార్పులను ఫేక్ కాలేజీలు, భారీ కార్పొరేషన్లు తమ లాభాల కోసం దానిని దుర్వినియోగం చేశాయన్నారు. 'తాత్కాలిక ఉద్యోగులు కూడా మా శ్రామికశక్తిలో భాగమయ్యారు. దీంతో మేము ఇమ్మిగ్రేషన్‌ను ప్లాన్ చేసేవేళ వారిని చేర్చకపోవడం తప్పవుతుంది. డిమాండ్ ఆధారంగానే మా వలస విధానం ఉంటుంది. ప్రస్తుత మౌలిక వసతులను దృష్టిలో పెట్టుకొని దీనిని సమతౌల్యంగా ఉండేట్లు చూసుకోవాలి. చాలా సంస్థలు, పరిశ్రమలు వలస కార్మికులను ఆహ్వానిస్తున్నాయి. కానీ, ఇక్కడి హౌసింగ్, ఆరోగ్య సౌకర్యాలు, సోషల్ సర్వీస్ అంతే వేగంగా విస్తరించడం లేదు. వలస విధానంలో తాజా మార్పులతో ఇక్కడి కమ్యూనిటీలు లక్షల కొద్దీ ఇళ్లు నిర్మించి సిద్ధమయ్యేందుకు సమయం లభిస్తుంది' అని ట్రూడో వివరించారు. అంతర్జాతీయ విద్యార్థుల సంఖ్యను నియంత్రించడంతో టొరెంటో, వాంకోవర్ వంటి నగరాల్లో అద్దెల ధరలు దిగి వస్తున్నాయని ట్రూడో చెప్పారు.

హసీనాపై దర్యాప్తు వచ్చే నెలలో పూర్తి

ఢాకా : గత వేసనిలో జరిగిన వందలాది మంది హత్యల విషయంలో బంగ్లాదేశ్‌లో మాజీ ప్రధాన మంత్రి షేక్ హసీనా, ఆమె సన్నిహితుల చర్యలపై నియమితమైన ప్రత్యేక ట్రిబ్యూనల్ నెల రోజుల్లో దర్యాప్తు పూర్తి చేయాలని దర్యాప్తు చేస్తున్న వారిని ఆదేశించింది. గోలం మొర్తుజా మజుందార్ నేతృత్వంలోని త్రిసభ్య అంతర్జాతీయ ట్రిబ్యూనల్‌ను గత డిసెంబర్ 17న ఏర్పాటు చేశారు. ఈ ట్రిబ్యూనల్ హసీనాను, ఆమె సన్నిహితులను అరెస్టు చకేసేందుకు భద్రతా దళాలు ఏమి చేశాయని సోమవారం నాడు పోలీసులను ప్రశ్నించింది. దీంతో తమకు కొంత సమయం కావాలని ప్రాసిక్యూటర్‌లకు ట్రిబ్యూనల్‌ను కోరారు. హసీనా ఆగస్టు 5న బంగ్లాదేశ్‌ను వీడి భారతదేశానికి వచ్చి, అజ్ఞాతంలో ఉంటున్నారు. ఢాకాకు చెందిన అంతర్జాతీయ క్రైమ్స్ ట్రిబ్యునల్ అక్టోబర్ 17న హసీనా, 45 మంది మాజీ క్యాబినెట్ మంత్రులు, సలహాదారులు, మిలిటరి, సివిల్ అధికారులకు అరెస్టు వారెంట్లు జారీ చేసింది. మాజీ న్యాయ శాఖ మంత్రి, హసీనా ప్రవేట్ సెక్టర్ సలహాదారుడు సహా 13 మంది సోమవారం నాడు ట్రిబ్యునల్ విచారణకు హాజరయ్యారు. మరో కేసులో భాగంగా పోలీసు కస్టడిలో విచారణలో ఉన్న మరో మాజీ క్యాబినెట్ మంత్రి ట్రిబ్యునల్‌కు హాజరుకాలేదు. మరో ఆరుగురు బుధవారం హాజరుకునున్నట్లు అధికారులు వెల్లడించారు. ఈ కేసులో 20 మంది అనుమానితులను అరెస్టు చేశారు.

హసీనాను అప్పగించాలని కోరతాం : షేక్ హసీనాను తమకు అప్పగించాలని భారత ప్రభుత్వాన్ని కోరతామని బంగ్లాదేశ్ ప్రభుత్వానికి నేతృత్వం వహిస్తున్న ప్రధాన సలహాదారుడు యూనిస్ ఆదివారం జాతిని ఉద్దేశించి చేసిన ప్రసంగంలో వెల్లడించారు. ఇప్పటికే హసీనాను అరెస్టు చేసేందుకు సహకరించాలని ఇప్పటికే ఇంటర్‌పోల్‌ను పోలీస్ ఛీఫ్ కోరినట్లు ట్రిబ్యూనల్‌కు ప్రాసిక్యూటర్ తెలియజేశారు.

అణ్వాయుధాల తయారీకి సిద్ధం: కిమ్

ప్యాంగ్యాంగ్: అపరిమిత సంఖ్యలో అణ్వాయుధాలు తయారు చేయాలని ఉత్తర కొరియా అధ్యక్షుడు కిమ్ జోంగ్ ఉన్ తన అధికారులకు ఆదేశాలు జారీ చేశారు. అమెరికాను అడ్డుకొనేందుకు ఈ వ్యూహం అనుసరించాలని సూచించినట్లు తెలుస్తోంది. అమెరికాలో ట్రంప్ ఎన్నికైన నాటి నుంచి కిమ్ మరింత దూకుడు పెంచారు. ఇటీవల తన అధికారులతో ఉత్తరకొరియా అధినేత సమావేశమయ్యారు. దక్షిణకొరియాతో కలిసి అమెరికా అణ్వస్త్ర వ్యూహాలకు పదునుపెట్టడాన్ని ఖండించారు. జపాన్‌తో కలిసి ఆసియా నాటో ఏర్పాటుచేయాలన్న ఆలోచనలను ఆయన తీవ్రంగా పరిగణించారు. మరోవైపు రష్యాఉక్రెయిన్ యుద్ధంలో కీవ్‌కు వాషింగ్టన్ సహకరించడాన్ని ఆయన విమర్శించారు. మాస్కోపై ఉక్రెయిన్‌ను పశ్చిమదేశలు పావుగా వాడుకొంటున్నాయన్నారు. అమెరికా సైన్యం తన పలుకుబడి పెంచుకోవడానికి ఈ యుద్ధాన్ని ఆయుధంగా మలుచుకొందని ఆరోపించారు. ఇటీవల కాలంలో కిమ్‌పుతిన్ బంధం బలపడింది. సరికొత్త ప్రచ్ఛన్న యుద్ధానికి తెరతీసేలా ఈ యుద్ధంలో రెండు దేశాల సేనలు ఉక్రెయిన్‌పై పోరాడుతున్నాయి. రష్యాకు సహకారంపై ప్రత్యక్షంగా ఇప్పటివరకు కిమ్‌జోంగ్ ఉన్ బహిరంగంగా అంగీకరించలేదు. మరోవైపు దక్షిణ కొరియా, అమెరికాపై దాడి చేయడానికి అవసరమైన శక్తి సామర్థ్యాలను కిమ్ సేనలు వేగంగా పెంచుకొంటున్నాయి. అణ్వాయుధాలు, ఖండాంతర క్షిపణులను వేగంగా తయారుచేస్తోంది. కిమ్ సాయానికి ప్రతిగా రష్యాకు చెందిన నిపుణులు ఉత్తర కొరియా అణ్వాయుధాల అభివద్ధి, క్షిపణుల తయారీలో సాయం చేస్తున్నారని ఇటీవల అమెరికా ఎన్ఎస్ఏ జాక్‌సులీవాన్ వ్యాఖ్యానించారు. ఉత్తర కొరియా త్వరలోనే అణుబాంబు పరీక్ష నిర్వహించవచ్చని దక్షిణ కొరియా ఇంటెలిజెన్స్ సంస్థలు రెండు వారాల క్రితం నివేదికలు ఇచ్చాయి. దీనికి తగినట్లే తాజాగా కిమ్ ప్రకటన వెలువడంతో కొరియా ద్వీపకల్పంలో ఉద్రిక్తతలు మరింత రాజేసినట్లైంది.

ఏ ఒక్క మంచి పని చేయలేదు

ప్రజాపక్షం/హైదరాబాద్: సిఎం రేవంత్ రెడ్డి తన ఏడాది కాలం లో విద్వేషాన్ని పెంచారే తప్ప, ఏ ఒక్క మంచి పని కూడా చేయలేదని బిఆర్ఎస్ ఎంఎల్‌సి మధుసూధనచారి ఆరోపించారు. తమ ఏడాది పాలనలో కాంగ్రెస్ ఏం ఉద్ధరించిందని సంబరాలు జరుపుతున్నారని ప్రశ్నించారు. హైదరాబాద్‌లోని తెలంగాణ భవన్‌లో సోమవారం ఏర్పాటు చే సిన మీడియా సమావేశంలో ఆయన మాట్లాడుతూ కాంగ్రెస్ జరపాల్సింది విశ్వాస ఘాతుక సభలు ,విధ్వంస సభలు అని ఎద్దేవా చేశారు. కాళోజి సత్యవాది అని, రేవంత్ రెడ్డి అసత్యవాది అని, అలాంటి సిఎం వరంగల్‌లో కాళోజీ కళామందిరాన్ని ప్రారంభిస్తే కాళోజి ఆత్మ ఘోషిస్తుందని అన్నారు. వరంగల్ రైతు డిక్లరేషన్‌ను అమలు చేయని కాంగ్రెస్ ప్రభుత్వానికి వరంగల్‌లో సభ పెట్టే హక్కు ఎక్కడిదని ప్రశ్నించారు. కాంగ్రెస్ ప్రభుత్వంలో ఏ ఒక్క వర్గం కూడా సంతోషంగా లేదన్నారు. నెలకు రూ.18వేల కోట్ల ఆదాయం వస్తుందని సిఎం చెబుతున్నారని, మరి ఏ పథకాలకు కోత వేస్తున్నారో చెప్పాలని డిమాండ్ చేశారు. కెసిఆర్‌ను తక్కువ చేసి చూపడం తప్ప, రేవంత్ ప్రభుత్వానికి ఏదీ చేతకావడం లేదని ఆరోపించారు.

ఐటి సోదాలు (మూడవ పేజీ తరువాయి)

తనిఖీలు చేసినట్లు విశ్వసనీయ సమాచారం. షాద్‌నగర్ ప్రాంతంలో రూ.300కోట్ల విలువ చేసే భూమిని మల్టీ నేషనల్ కంపెనీకి విక్రయించిందని, ఈ లావాదేవీలకు సంబంధించిన సొమ్మును స్విస్టిక్ గ్రూప్ తన బ్యాలెన్స్ షీట్‌లో చూపించనందువల్లే తనిఖీలు చేస్తున్నట్లు ఐటి అధికారులు పేర్కొంటున్నారు. స్వస్తిక్ గ్రూపు యజమానుల నివాసాలతోపాటు వివిధ ప్రాంతాల్లో ఉన్న పరిశ్రమలు, రియల్ ఎస్టేట్ ఆఫీసుల్లో లావాదేవీలకు సంబంధించి రికార్డులను పరిశీలించారు. అదే విధంగా షాద్‌నగర్ పట్టణంలోని ప్రముఖ వ్యాపారుల ఇళ్ళు, కార్యాలయాల్లో సైతం ఐటి అధికారులు తనిఖీలు చేస్తున్నట్లు విశ్వసనీయ సమాచారం. స్వస్తిక్ గ్రూప్ యజమానులు కల్పన రాజేంద్ర, లక్ష్మణ్‌ల నివాసాలతో పాటు షాద్‌నగర్, చేవెళ్ల, బంజారాహిల్స్‌లోని ఇళ్లు, ఆఫీసులలో తనిఖీలు చేపట్టి విలువైన డాక్యుమెట్లను ఐటి అధికారులు స్వాధీనం చేసుకున్నారు.

శ్రీలంకకు మహిళా ప్రధాని (మూడవ పేజీ తరువాయి)

ప్రమాణస్వీకార కార్యక్రమం జరుగుతుంది. దిస్సనాయకే కొత్తమంత్రివర్గంతో మాట్లాడుతూ, ''తప్పులు చేయకండి, ప్రజలు మనకు ఇచ్చిన ఇంత గొప్ప అధికారాన్ని దుర్వినియోగం చేయకూడదు'' అని హెచ్చరించారు. ప్రధానమంత్రిగా నియమితురాలైన మహిళ హరిణి అమరసూరియ విద్యా శాఖ నిర్వహిస్తారు. మరో మహిళా ఎంపి సరోజా సావిత్రి పౌల్‌రాజ్‌స్త్రీ–శిశు సంక్షేమశాఖను నిర్వహిస్తారు. కొత్తగా రాజకీయాల్లోకి అడుగుపెట్టి పార్లమెంటు సభ్యులుగా గెలిచిన 12 మందికి వామపక్ష ఎన్‌పిపి (నేషనల్ పీపుల్స్ పవర్) కూటమి ప్రభుత్వం ముఖ్యమైన క్యాబినెట్ శాఖలు అప్పగించింది. కీలకమైన ఆర్థికశాఖను దేశాధ్యక్షుడు అనుర కుమార దిస్సనాయకే తనవద్దనే ఉంచుకున్నారు. ఈ కొత్త ముఖాల్లో ఐదుగురు విద్యావేత్తలున్నారు. మంత్రివర్గంలో ప్రధానమంత్రిసహా ఇద్దరు మహిళలు ఉన్నారు. గడచిన 24 సంవత్సరాలుగా పార్లమెంటరీ అనుభవం ఉన్న ఎనిమిదిమంది ఎంపీలకు కూడా ముఖ్యబాధ్యతలు అప్పగించారు. ''ప్రజలు మనకు విస్తారమైన అధికారాలు ఇచ్చారు, ఈ అధికారాలను మనం దుర్వినియోగం చేయకూడదు, ఎవరూ తప్పులు చేయకండి, మీకు ఇచ్చిన అధికారాలకు పరిమితులున్నాయి, వాటిని గుర్తుపెట్టుకుని ఆ విలువలను సమున్నతంగా కాపాడతారని మేం నమ్ముతున్నాం'' అని మంత్రివర్గానికి చెప్పారు.

కలిసికట్టుగా ప్రతిఘటిద్దాం (మూడవ పేజీ తరువాయి)

హేమనంతరావు, ఎండి యూసుప్, ఎం.శోభన్, కెచ్చెల రంగారెడ్డి, విస్సా కిరణ్ కుమర్, భూపాల్ నాగన్న గౌడ్, ఎస్.ఎల్.పద్మ, శివబాబు, అరుణ, తుడుం అనిల్ కుమార్, వస్కుల మట్టయ్య, జి.గోపాల్, మండల వెంకన్నల అధ్యక్షవర్గంగా ఈ సదస్సు నిర్వహించారు. ఈ సదస్సులో సంయుక్త కిసాన్ మోర్చా నాయకులు పశ్యపద్మ ,టి.సాగర్, కె.కాంతయ్య, వి. ప్రభాకర్, మాజీ ఎంఎల్ఎ గుమ్మడి నరసయ్య, వేముపల్లి వెంకట రామయ్య, బి.కొండల్, మామిడాల భిక్షపతి, పి.రమేశ్, బి.భాస్కర్, జక్కుల వెంకటయ్య, వెంకటరాముల, జి.వెంకటేశ్వర్లు, గోనె కుమారస్వామి. సెంట్రల్ ట్రేడ్ యూనియన్ నాయకులు ఎస్.బాల్‌రాజు,.జి.వెంకటేశ్, కె.సూర్యం, విజయ్‌కుమార్, రాంబాదు, ఎం.శ్రీనివాస్, ఐ.కృష్ణలుమాట్లాడారు. ఈ సందర్భంగా పశ్యపద్మ మాట్లాడుతూ 13 నెలల పాటు ఢిల్లీని అష్ట దిగ్బంధనం చేసి కేంద్ర ప్రభుత్వానికి, ప్రధానమంత్రికి, ముచ్చెమటలు పట్టించిన రైతు ఉద్యమం స్ఫూర్తితో ఈ నెల26న నిర్వహించనున్న దేశ వ్యాప్త నిరసన కార్యక్రమాన్ని విజయవంతం చేద్దామని పిలుపు నిచ్చారు. రైతు పండించిన పంటకు గిట్టు బాటు ధరతో సాధించునేవరకు విశ్రమించబోమని పేర్కొన్నారు. బాల్‌రాజు మాట్లాడుతూ కార్మికులు తమ రక్తాన్ని చిద్దించి సాధించుకున్న 46 కార్మిక చట్టాలను ప్రధాన మంత్రి నరేంద్ర మోదీ ఏకపక్షగా రద్దు చేసి బడా కార్పొరేట్ సంస్థలకు అనుకూలంగా 4 లేబర్ కోడ్‌ల రూపంలో కొత్త చట్టాలను తీసుకు రావడం దారుణమన్నారు. వీటినిఅడ్డుకునేందుకు కార్మిక వర్గం కదిలి రావాలని ఆయన విజ్ఞప్తి చేశారు. అంతకు ముందు సదస్సు 12 కేంద్ర ప్రభుత్వానికి సంబంధించి 12, రాష్ట్ర ప్రభుత్వానికి సంబంధించి 3 మొత్తం 15 డిమాండ్లతో కూడ తీర్మానాన్ని ఆమోదించారు.

నల్లగొండలో 3 నెలలు పడుకోండి

(మూడవ పేజీ తరువాయి)

చదివిన కెసిఆర్ మూసీ శుద్ధీకరణ వద్దు అని ప్రకటన చేయగలరా అని కోమటిరెడ్డి వెంకట్‌రెడ్డి ప్రశ్నించారు. సచివాలయంలో సోమవారం జరిగిన మీడియా సమావేశంలో మంత్రి మాట్లాడారు. రైతుల ముసుగులో బిఆర్ఎస్ లీడర్లు, కార్యకర్తలు కలెక్టర్‌పై దాడి చేయడం హేయమైన చర్య అని తీవ్రంగా ఖండించారు. బిఆర్ఎస్ ప్రభుత్వ హయాంలో రైతులు, ప్రజలు లగచర్ల మాదిరిగానే దాడి చేస్తే అనాడు కాళేశ్వరం ప్రాజెక్టు పూర్తి చేసేవారా అని మంత్రి ప్రశ్నించారు. రేప్ కేసులో ఉన్న రౌడీ బిఆర్ఎస్ పార్టీ కార్యకర్తలు ఐఎఎస్‌పై దాడులు చేస్తుంటే ఖండించాల్సింది పోయి మా కార్యకర్తేనని సిగ్గులేకుండా కెటిఆర్ స్టేట్‌మెంట్లు ఇస్తున్నారని మంత్రి ఆగ్రహం వ్యక్తం చేశారు. అరెస్టులపై చట్టం తన పని తాను చేసుకుంటూ వెళ్తోందని కాంగ్రెస్ ప్రభుత్వానిది అంబేద్కర్ రచించిన రాజ్యంగం ఫాలో అయ్యే పార్టీ అని, అందుకే ప్రతీది చట్ట ప్రకారం జరుగుతుందని తెలిపారు. బిఆర్ఎస్ నాయకులది కెసిఆర్ రాజ్యాంగమని,అందులో న్యాయం, ధర్మం, చట్టం ఉండదని, వాళ్లకు నచ్చకపోతే జైలుకు పోయే పరిస్థితులను మనం కళ్లారా చూసామని ఆయన చెప్పారు. తాను ఎంఎల్ఎ, ఎపిగా ఉన్నపుడు కెసిఆర్ తనను అనేకసార్లు హౌస్ అరెస్టు చేశారన్నారు. కాంగ్రెస్ ప్రభుత్వం తెలంగాణను ఎట్లా అభివృద్ధి చేయాలో అని ప్రణాళికలు వేసుకుని ప్రయత్నాలు చేస్తుంటే.. రాష్ట్ర అభివృద్ధిని అడ్డుకునేందుకు ప్రతీదాన్ని రాజకీయం చేస్తున్నారని మంత్రి కోమటిరెడ్డి వెంకట్ రెడ్డి మండిపడ్డారు. వరంగల్ జిల్లా పర్యటనలో ముఖ్యమంత్రి రేవంత్ రెడ్డి దాదాపు రూ.4 వేల కోట్ల అభివృద్ధి పనులకు శంకుస్థాపనలు చేస్తారని ఆయన చెప్పారు.

8 నెలల్లో మామునూర్ ఎయిర్ పోర్ట్ ప్రారంభిస్తాం

ఉమ్మడి వరంగల్ జిల్లా ప్రజల చిరకాలవాంఛ అయిన మామునూర్ ఎయిర్ పోర్ట్‌ను యుద్ధప్రాతిపదికన పూర్తి చేసి అంతర్జాతీయ స్థాయిలో అభివృద్ధి చేయడం ద్వారా ప్రజలకు అందుబాటులోకి తీసుకువస్తామని మంత్రి కోమటిరెడ్డి వెంకట్ రెడ్డి చెప్పారు. ఎయిర్ పోర్ట్‌ను రానున్న 8 నెలల కాలంలో ప్రారంభం చేయనున్నామని ఆయన చెప్పారు. మొదటి దశలో మామునూర్ ఎయిర్ పోర్ట్‌ను స్మాల్ ఎయిర్ క్రాఫ్ట్స్ రాకపోకలకు అనుగుణంగా తీర్చిదిద్దేందుకు, మాస్టర్ ప్లాన్ తయారీ, ఎయిర్ పోర్ట్ డెవలప్‌మెంట్ చేసేందుకు 8 నెలల పూర్తవుతుందని చెప్పారు. రెండవ దశలో రోజంతా ఇంటర్ నేషనల్ విమానాలు కార్గో విమానాల ఆపరేషన్ చేయడానికి రానున్న 18 నెలల్లో అవసరమైన చర్యలు తీసుకుంటున్నామని, దీనికి సంబంధించి ఇప్పటికే ఎయిర్ పోర్ట్ అథారిటీ ఆఫ్ ఇండియా నుంచి ఆదేశాలు వచ్చాయని ఆయన ప్రకటించారు. ఎయిర్ పోర్ట్ విస్తరణకు అవసరమైన 253 ఎకరాల భూసేకరణకు రూ.205 కోట్లను విడుదల చేసినట్లు చెప్పారు. రానున్న రోజుల్లో భద్రాద్రి కొత్తగూడెం, రామగుండం గ్రీన్ ఫీల్డ్ ఏయిర్ పోర్టులకు వీలైనంత త్వరగా అనుమతులు సాధించి నిర్మాణం చేపడతామని చెప్పారు. ఇందుకు సంబంధించి ఇప్పటికే పౌరవిమానయానశాఖ మంత్రి రామ్మోహన్ నాయుడుతో చర్చించామని , అందుకు సానుకూలంగా స్పందించారని మంత్రి గుర్తుచేశారు. బిఆర్ఎస్ పార్టీ పదేండ్లలో సాధించని ఎయిర్ పోర్టులను నాలుగేండ్లలో సాధించి చూపిస్తామని మంత్రి తెలిపారు.

హైదరాబాద్–విజయవాడ రహదారి అభివృద్ధి : హైదరాబాద్ – విజయవాడ (ఎన్‌హెచ్65) విస్తరణ పనులు చేపట్టాలని నేను అడిగిన వెంటనే కేంద్రమంత్రి నితిన్ గడ్కరీ 6 వరుసల ఎక్స్‌ప్రెస్ హైవేను మంజూరు చేశారని మంత్రి చెప్పారు ప్రస్తుతం దానికి సంబంధించిన డిపిఆర్ పూర్తయ్యే స్టేజీలో ఉందని, డిపిఆర్ పూర్తయిన వెంటనే జనవరి లేదా ఫిబ్రవరిలో టెండర్లు పిలిచి పనులు ప్రారంభిస్తామని మంత్రి తెలిపారు. దీంతో హైదరాబాద్ – విజయవాడ మధ్య ప్రయాణం మరింత మెరుగవుతుందని, ప్రయాణ సమయం తగ్గుతుందని తద్వారా విమానాల్లో వెళ్లే ప్రయాణికులు సైతం రోడ్డు మార్గంలో వెళ్తారని ఆయన వెల్లడించారు.

హైదరాబాద్ – భూపాలపట్నం ఎన్‌హెచ్163 పరిధిలో నిర్మిస్తున్న ఉప్పల్ ఎలివేటెడ్ కారిడార్ పనులను ఆగష్టు 2018లో శంకుస్థాపన చేశారని.. గత ప్రభుత్వంలో కేవలం 30 శాతం పనులనను మాత్రమే పూర్తిచేశారని, హైదరాబాద్ అభివృద్ధి చేశామని చెప్పుకుని తిరిగే బిఆర్ఎస్ నాయకులు నాలుగున్నరేండ్లలో ఉప్పల్ ఫ్లైఓవర్‌ను ఎందుకు పూర్తి చేయలేకపోయారని ఆయన ప్రశ్నించారు. ఉప్పల్ నుంచి మేడిపల్లి వరకు ఫ్లైఓవర్ పూర్తి కావడానికి ఒకటిన్నర సంవత్సరం పడుతుందన్నారు.

ఆర్ఆర్ఆర్ దక్షిణ భాగాన్ని రాష్ట్రమే నిర్మిస్తుంది. హైదరాబాద్ అభివృద్ధికి, తెలంగాణ అభివృద్ధికి సూపర్ గేమ్ ఛేంజర్ లాంటి ఆర్ఆర్ఆర్ ను నిర్లక్ష్యం చేసిన వారు రెండు బ్రిడ్జులు కట్టి మేమే హైదరాబాద్ నిర్మాతలమని చెప్పుకు తిరిగడం కొందరికే చెల్లిందని రోడ్లు, భవనాల శాఖ మంత్రి కోమటిరెడ్డి వెంకట్ రెడ్డి అన్నారు. ఆర్ఆర్ఆర్ (రీజినల్ రింగ్ రోడ్డు) ను 2017–18 లో ప్రారంభించి ఇప్పటిదాకా ఒక్క పనిని కూడా చేయకపోవడం వారికే చెల్లిందని ఆయన ఎద్దేవా చేశారు. ఆర్ఆర్ఆర్ రోడ్డు నిర్మాణం మొదట కేంద్రమే నిర్మిస్తుందని చెప్పారని, కానీ ఇప్పటికీ కూడా కేంద్ర ప్రభుత్వం దీనిపై ఎలాంటి క్లారిటి గానీ, కమిట్ మెంట్ గానీ ఇవ్వలేదన్నారు. దీంతో పనులు ఆలస్యం జరిగితే రాష్ట్ర అభివృద్ధికి ఆటంకం జరుగుతుందనే ఆలోచనతో రాష్ట్ర ప్రభుత్వమే ఆర్ఆర్ఆర్ దక్షిణ భాగం స్వయంగా నిర్మించాలనుకుంటున్నామని మంత్రి కోమటిరెడ్డి వెంకట్ రెడ్డి తెలిపారు.

తెలంగాణ తల్లి విగ్రహ పనులను పరిశీలించిన మంత్రి : సచివాలయంలో తెలంగాణ తల్లి విగ్రహ నిర్మాణ పనులను మంత్రి కోమటిరెడ్డి వెంకట్ రెడ్డి పరిశీలించారు. డిసెంబర్ మొదటి వారంలో పనులు పూర్తి చేసేలా అధికారులకు దిశానిర్దేశం చేశారు. లక్షలమంది సాక్షిగా తెలంగాణ తల్లి విగ్రహాన్ని ఆవిష్కరిస్తామని చెప్పారు. తెలంగాణ ప్రజల బాగుకోసం అహర్నిశలు శ్రమిస్తున్నామని, వారి ఆశీర్వాదం ఉంటే ఏ పక్షం కాంగ్రెస్ పార్టీ ని ఏమీ చేయలేవని వచ్చే ఇరవై ఏండ్లు కాంగ్రెస్ పార్టీదేనని తేల్చిచెప్పారు.

నేడు కాళోజీ కళాక్షేత్రం ప్రారంభం (మూడవ పేజీ తరువాయి)

అథారిటీ (కుడా) పర్యవేక్షణలో పూర్తి అయింది. ఈ కళాక్షేత్రంలో ఎన్నో ప్రధాన ఆకర్షణలున్నాయి. ఈ కళాక్షేత్రం 1.77 లక్షల చదరపు అడుగుల విస్తీర్ణంలో నిర్మించబడింది. ప్రధాన ఆడిటోరియంలో 1,127 మందికి సీటింగ్ సామర్థ్యం ఉండడంతో పాటు మొత్తం సెంట్రలైజ్డ్ ఏయిర్ కండీషన్‌తో నిర్మించారు. అలాగే అత్యాధునిక ఆడియోవిజువల్ సిస్టమ్‌లతో ఇది సాంస్కృతిక కార్యక్రమాలు, థియేటర్ ప్రదర్శనలు, ఇతర కళా రంగ కార్యక్రమాలకు అనువైన వేదికగా మారనుంది. చిన్న సాంస్కృతిక సమావేశాల కోసం ప్రత్యేకంగా నాలుగు మినీ హాళ్లు కూడా కళాక్షేత్రంలో ఏర్పాటు చేశారు. కాగా ఆర్ట్ గ్యాలరీ పేరుతో గ్రౌండ్ ఫ్లోర్‌లో ఏర్పాటు చేసిన కళా ప్రదర్శనశాల ప్రత్యేక ఆకర్షణగా నిలుస్తుంది. ప్రముఖ కవి కాళోజీ నారాయణరావు ఫొటోలు, జ్ఞాపకాలు, పురస్కారాలు వంటి అంశాలు ఇందులో ప్రదర్శించబడతాయి. కళాక్షేత్రం ప్రారంభోత్సవానికి ముందుగా కాళోజీ నారాయణరావు విగ్రహాన్ని ఆవిష్కరించి, ఆర్ట్ గ్యాలరీని సందర్శిస్తారు. అనంతరం కాళోజీ జీవితం కళాక్షేత్రం అభివృద్ధిపై చేసిన షార్ట్ ఫిల్మ్‌ను వీక్షించనున్నారు. సిఎం రేవంత్ రెడ్డితో పాటు ఈ కార్యక్రమంలో ఉప ముఖ్యమంత్రి బట్టి విక్రమార్క, ఉమ్మడి వరంగల్ జిల్లా ఇంచార్జ్ మంత్రి పొంగులేటి శ్రీనివాస్ రెడ్డి, రవాణా మంత్రి పొన్నం ప్రభాకర్, ఐటీ, పరిశ్రమల మంత్రి దుద్దిళ్ల శ్రీధర్ బాబు, ముఖ్యమంత్రి ముఖ్య సలహాదారు వేం నరేందర్ రెడ్డి, అటవీ, పర్యావరణ మంత్రి కొండ సురేఖ, పంచాయతీ రాజ్ మంత్రి దనసరి అనసూయ, సాంస్కృతిక మంత్రి జూపల్లి కృష్ణారావు, ఎంపిలు పోరిక బాలరాం నాయక్, కడియం కావ్య, ఉమ్మడి వరంగల్ జిల్లాల ఎమ్మెల్యేలు,ఎమ్మెల్సీలు, మేయర్ గుండు సుధారాణి, కుడా చైర్మన్ ఇనుగాల వెంకట్రామరెడ్డి, సమాచార, ప్రజా సంబంధాల కమిషనర్ ఎస్. హరీష్, పంచాయతీ రాజ్ కమిషనర్, మహిళా శిశు సంక్షేమ శాఖ కార్యదర్శి, సెర్ప్ సిఇఒలు, హనుమకొండ జిల్లా కలెక్టర్ ప్రావీణ్య, వరంగల్ జిల్లా కలెక్టర్ డాక్టర్ సత్య శారద, నగరపాలక సంస్థ కమిషనర్ డాక్టర్ అశ్విని తనాజీ వాకడే, కాళోజీ ట్రస్ట్ సభ్యులు పాల్గొననున్నారు. కాగా ఇప్పటికే జిల్లా యంత్రాంగం ఈ ప్రారంభానికి అవసరమైన అన్ని ఏర్పాట్లు చేసింది.

వరంగల్‌కు కనీవినీ ఎరుగని రీతిలో అభివృద్ధి నిధులు

ఇందిరా మహిళా శక్తి సభ ఏర్పాట్లను మంత్రులు దుద్దిళ్ల శ్రీధర్ బాబు, కొండ సురేఖ, ప్రభుత్వ ప్రధాన సలహాదారు వేం నరేందర్ రెడ్డి, ఏమ్మెల్యే లు నాయిని రాజేందర్ రెడ్డి , కెఆర్ నాగరాజు,వడ్లూరి లక్ష్మణ్, వరంగల్ జిల్లా కాంగ్రెస్ అధ్యక్షురా

కాలుష్యరహిత జీవనం అందించడం అన్ని రాష్ట్రాల రాజ్యాంగవిధి

సుప్రీంకోర్టు డివిజన్‌బెంచ్ మార్గనిర్దేశం
ఢిల్లీ ఎన్ఆర్‌సి రాష్ట్రాల్లో జిఆర్ఎపి-4 ఆంక్షల అమలు బృందాల ఏర్పాటుకు ఆదేశం

న్యూఢిల్లీ : పౌరులందరూ కాలుష్యరహిత వాతావరణంలో జీవించేలా జాగ్రత్త వహించడం అన్ని రాష్ట్రాల రాజ్యాంగ విధి అని సుప్రీం కోర్టు మార్గనిర్దేశం చేసింది. సోమవారం సుప్రీంకోర్టు న్యాయమూర్తులు జస్టిస్ అభయ్ ఎస్ ఓక, ఆగస్టిన్ జార్జి మాసిహ్‌లతో కూడిన ద్విసభ్య ధర్మాసనం మాట్లాడుతూ పెరుగుతున్న కాలుష్యాన్ని అరికట్టడానికి కఠినమైన చర్యలను అమలు చేయడంలో జాప్యాన్ని ముఖ్యంగా ఎత్తిచూపింది. గ్రేడెడ్ రెస్పాన్స్ యాక్షన్ ప్లాన్ (జిఆర్ఎపి)4 ఆంక్షలను అమలు చేయడానికి తక్షణమే బృందాలను ఏర్పాటు చేయాలని ఢిల్లీ దేశ రాజధాని ప్రాంత (ఎన్‌సిఆర్) రాష్ట్రాలను కోరింది. దేశ రాజధాని ఢిల్లీకి ఆనుకుని ఉన్నటువంటి హర్యానా. ఉత్తరప్రదేశ్, రాజస్థాన్ రాష్ట్రాలను ఎన్‌సిఆర్ స్టేట్స్‌గా పరిగణిస్తారన్న విషయం తెలిసిందే. ఇది ఎయిర్ క్వాలిటీ ఇండెక్స్ (ఎక్యుఐ) 450 కంటే తక్కువగా ఉన్నప్పటికీ అమలులో ఉంటుందని ధర్మాసనం స్పష్టం చేసింది. వాయు నాణ్యతా సూచిక (ఎక్యుఐ) స్థాయిలు 450కంటే తక్కువకు పడిపోయినా కూడా కొనసాగించడానికి తామే జిఆర్ఎపి 4వ దశకింద పరిమితులను నిర్దేశిస్తామని బెంచ్ వివరించింది. ఢిల్లీఎన్‌సిఆర్ రాష్ట్రాలు 12వ తరగతి వరకు ఫిజికల్ క్లాసెస్ (శారీరక తరగతులు)ను నిర్వహించడంపై తక్షణమే పిలుపునివ్వాలని డివిజన్‌బెంచ్ కోరింది. గ్రేడెడ్ రెస్పాన్స్ యాక్షన్ ప్లాన్‌లోని 4వ దశ కింద పరిమితులను ఉల్లంఘించినందుకు ఫిర్యాదులు చేయగలిగే యంత్రాంగాన్ని ఏర్పాటు చేయాలని బెంచ్ ఆదేశించింది. ప్రారంభంలో, జిఆర్ఎపి దశల్లో కాలుష్యనివారణ చర్యలు చేపట్టడంలో జాప్యంపై ఢిల్లీ ప్రభుత్వం, కమిషన్ ఫర్ ఎయిర్ క్వాలిటీ మేనేజ్‌మెంట్ (సిఎక్యుఎం)ను సర్వోన్నత న్యాయస్థానం ప్రశ్నించింది. దీనిపై ఢిల్లీ ప్రభుత్వం తరపు న్యాయవాది సమాధానం ఇస్తూ సోమవారం నుంచి గ్రేడెడ్ రెస్పాన్స్ యాక్షన్ ప్లాన్ (జిఆర్ఎపి)4వ దశ అమలులోకి వచ్చిందని, భారీ వాహనాలు దేశ రాజధాని ఢిల్లీలోకి ప్రవేశించకుండా నిషేధించామని తెలియజేశారు.'వాయు నాణ్యత సూచిక స్థాయి ప్రమాదకర స్థాయిలను మించిపోతున్న కారణంగా జిఆర్ఎపి దశలను తక్షణమే అమలుచేయాలి. ఇలా చేయడం కొంత అత్యవసరం' అని ధర్మాసనం తెలిపింది. వాయు నాణ్యత సూచిక (ఎక్యుఐ) 300–400 మధ్య చేరిన మరుక్షణమే దశ 4ను ప్రారంభించాలి. దశల దరఖాస్తును ఆలస్యం చేయడం ద్వారా మీరు 4 జిఆర్ఎపి విషయంలో ఎలా రిస్క్ తీసుకుంటారని ధర్మాసనం న్యాయవాదిని అడిగింది. ప్రమాదకరంగా పెరుతున్న కాలుష్యస్థాయిల కంటే జిఆర్ఎపి యొక్క వివిధ దశలను అమలుచేయడదానికి బదులుగా వాతావరణ పరిస్థితులలో మెరుగుదల కోసం సిఎక్యుఎం వేచి ఉన్నదని తెలిపింది. కాలుష్యానికి అడ్డుకట్ట వేసే ముందస్తు చర్యలను అమలుచేసేందుకు ఢిల్లీ ప్రభుత్వం, ఎన్‌సిఆర్ రాష్ట్రాలు నవంబరు 22 తేదీ నాటికి జిఆర్ఎపి కింద సూచించిన వాటితో పాటు ఏమేమి చర్యలు తీసుకుంటున్నారన్న విషయమై ఒక అంగీకార అఫిడవిట్‌ను దాఖలు చేయాలని ధర్మాసనం ఆదేశించింది. దేశ రాజధానిలో, చుట్టుపక్కల తీవ్రత పరిస్థితి ప్రకారం వాయు కాలుష్యానికి వ్యతిరేక చర్యలను అమలుచేయడాన్ని జిఆర్ఎపి మొట్ట మొదట 2017లో ప్రారంభించింది.

విషపూరిత పొగమంచు మూలంగా ఢిల్లీ ప్రజల ఆరోగ్యాలకు ముప్పు : డాక్టర్ల హెచ్చరిక

సోమవారం నాడు దేశ రాజధాని ఢిల్లీ విషపూరిత పొగమంచు గుప్పిట్లో చిక్కుకుంది. ఈ నేపథ్యంలో వాయు నాణ్యత దారుణ స్థితికి చేరుకుంది. దేశ రాజధాని ఢిల్లీలోని ద్వారక, ముండ్క, నజాఫ్‌ఘర్‌లో సోమవారం మధ్యాహ్న సమయానికి వాయు నాణ్యత సూచిక (ఎక్యుఐ) గరిష్టస్థాయి చేరుకుందని తెలిపింది. ఢిల్లీ ప్రజలు దట్టమైన నిరవధిక పొగమంచు కారణంగా తమకు గజ్జి, కండ్లలోనుంచి నీరు రావడం వంటి వ్యాధులు తలెత్తుతున్నాయని ఫిర్యాదు చేశారు. ఢిల్లీ ఎక్యుఐ సోమవారం ఉదయం వేళకే ఈ సీజన్‌లో ఎన్నడూ లేని రీతిలో 484కు రికార్డు అయ్యింది. మధ్యాహ్నం 2గంటల సమయానికి ఎక్యుఐ 491కి పెరిగిందని సెంట్రల్ పొల్యూషన్ కంట్రోల్ బోర్డ్ (సిపిసిబి) తెలియజేసింది. 40మానిటరింగ్ స్టేషన్లకు గాను 37 స్టేషన్ల నుంచి అందిన డేటా ప్రకారం ద్వారకా సెక్టార్ 8, నజఫ్‌ఘర్, నెహ్రూ నగర్, ముండ్క ప్రాంతాలలో ఎక్యుఐ స్థాయిలు గరిష్ట స్థాయిలో 500కు చేరుకున్నాయని జాతీయస్థాయి ఎక్యుఐని గంట గంటకూ అందించే ఎస్ఎఎంఇఇఆర్ (సమీర్) తెలియజేసింది.

ఢిల్లీ విమానాశ్రయం నుంచి 14విమానాల దారిమళ్లింపు, ఆలస్యం !

దేశ రాజధాని ఢిల్లీని చుట్టుముట్టిన విషపూరిత పొగమంచు వాతావరణం కారణంగా సోమవారం ఢిల్లీ విమానాశ్రయం నుంచి మొత్తం 14విమానాలను దారి మళ్లించారు. చెడు వాతావరణం కారణంగా ఢిల్లీలో విమానాలు ఆలస్యంగా నడుస్తున్నాయి. విమానాల రాకపోకలు సరిగా కనిపించకపోవడం వల్ల ఈ పరిస్థితి నెలకొందని అధికార వర్గాలు వెల్లడించాయి. సరిగ్గా కనబడకపోవడం వల్ల విమానాల రాకపోకలపై ప్రభావం పడుతున్నదని ఎయిర్ ఇండియా, స్పైస్ జెట్, ఇండిగో విమాన యాన సంస్థలు తమ ప్యాసింజర్లను సామాజిక మాధ్యమం 'ఎక్స్' పోస్ట్ ద్వారా అప్రమత్తం చేసింది. మొత్తం 14విమానాలలో 13విమానాలను జైపూర్‌కు, మిగతా ఒక విమానాన్ని డెహ్రాడూన్‌కు దారి మళ్లించినట్లు ఒక అధికారి తెలియజేశారు. ఈ దారి మళ్లింపులు ఉదయం 830గంటల నుంచి మధ్యాహ్నం 3గంటలవరకు కొనసాగాయని వివరించారు. ఢిల్లీ ఇంటర్నేషనల్ ఎయిర్ పోర్ట్ లిమిటెడ్ (డిఐఎఎల్) ప్రతీరోజూ 1400 విమానాల రాకపోకలను హ్యాండిల్ చేస్తుంది. ఢిల్లీ విమానాశ్రయంలో 'తక్కువ విజిబులిటీ' కొంత మెరుగుపడిన కారణంగా ఇప్పుడు అన్ని విమానాల రాకపోకలు ప్రస్తుతం సాధారణ స్థితికి చేరుకున్నాయని డిఐఎల్ సోమవారం ఉదయం 'ఎక్స్'పోస్ట్‌లో వెల్లడించింది.

వాయు కాలుష్య నియంత్రణలో కేంద్ర ప్రభుత్వం రాజకీయ క్రీడలు : అతిశీ విమర్శల దాడి

ఉత్తర భారతదేశం అంతటా ప్రమాదకర స్థాయిలో తీవ్రమవుతోన్న వాయు కాలుష్యంపై సోమవారం ఢిల్లీ ముఖ్యమంత్రి అతిశీ బిజెపిని నిందించారు. బిజెపి అధికారంలో ఉన్న రాష్ట్రాలలో పొట్టేలు, పెరిగిన వెంట్రుకలు, కొయ్యకాళ్లు తగులబెడుతు న్న మంటల కారణంగా ఆ వాయుకాలుష్య ప్రభావ ం దేశరాజధాని ఢిల్లీపై పడుతున్నదని, ఫలితంగా ఉత్తర భారతదేశంలో మెడికల్ ఎమర్జెన్సీ కూడా తలెత్తుతున్నదని అతిశీ ఆరోపించారు. కేంద్రంలో అధికారంలో ఉన్న బిజెపి ప్రభుత్వం మాత్రం ఈ సంక్షోభాన్ని పరిష్కంచడానికి బదులు రాజకీయ ఆరోపణల ఆటలు ఆడుతున్నదని ఆమె ఇక్కడ ఏర్పాటు చేసిన ప్రెస్ కాన్ఫరెన్స్‌లో ధ్వజమెత్తారు. నరేంద్రమోదీ ప్రభుత్వం ఎలాంటి చర్యలు చేపట్టకపోవడం వల్ల ఉత్తర భారతదేశం ఉక్కిరిబిక్కిరి అవుతోందని మండిపడ్డారు. బిజెపి పాలిత రాష్ట్రాలైన హర్యానా, రాజస్థాన్, ఉత్తరప్రదేశ్, మధ్యప్రదేశ్ లలో పొట్టేలు, వెంట్రుకలు, కొయ్యకాళ్లు తగులబెడుతున్న మంటలు ఉధృతంగా వ్యాపిస్తున్నాయని, ఆమ్ ఆద్మీ పార్టీ (ఆప్) అధికారంలో ఉన్న పంజాబ్ రాష్ట్రంలో మాత్రం ఈ పరిస్థితి క్షీణించిఅదుపులోనే ఉన్నదని అతిశీ చెప్పారు. పంజాబ్‌లో ఆప్ ప్రభుత్వ సమర్థ పరిపాలన వల్లే అక్కడ మంటల వ్యాప్తి తగ్గిపోయాయని అధికారిక సమాచారాన్ని వివరించారు. ఢిల్లీ ప్రజలు శ్వాసకు సంబంధించి పోరాటం చేస్తున్నారని, వాయు కాలుష్యం వల్ల ఢిల్లీలో అనారోగ్యానికి గురవుతోన్న వృద్ధులు మొదలు పిల్లలు వైద్యపరంగా మద్దతు కోరుతున్నా కేంద్ర ప్రభుత్వం ఏ మాత్రం స్పందించడం లేదని కేంద్ర ప్రభుత్వంపై విమర్శల దాడి చేశారు. ఉత్తర భారతదేశంలో కాలుష్య తీవ్ర పరిస్థితిని అరికట్టడానికి బదులు కేంద్ర ప్రభుత్వం 'రాజకీయ క్రీడల్లో' బిజీగా ఉన్నదని ఢిల్లీ ముఖ్యమంత్రి అతిశీ తీవ్రస్థాయిలో ధ్వజమెత్తారు. పంజాబ్‌లో ఆప్ ప్రభుత్వం అరికట్టిన మాదిరిగా కేంద్ర ప్రభుత్వం బిజెపి పాలిత రాష్ట్రాలలోనైనా ఎందుకు చర్యలు చేపట్టడం లేదని కేంద్ర ప్రభుత్వాన్ని అతిశీ ప్రశ్నించారు.

డిసెంబరు 6న రైతులు 'చలో ఢిల్లీ'

ఎస్‌కెఎం, కెఎంఎం ప్రకటన

చండీగఢ్ : పంజాబ్ రైతులు మరోసారి ఉద్యమానికి సిద్ధమవుతున్నారు. పంటలకు ఎంఎస్‌పికి చట్టబద్ధత సహా తమ డిమాండ్ల సాధనకు కేంద్రంపై ఒత్తిడి తెచ్చేందుకు డిసెంబరు 6వ తేదీన రైతులు ఢిల్లీకు ప్రదర్శనగా వెళ్తారని సంయుక్త కిసాన్ మోర్చా (రాజ్యాంగేతర), కిసాన్ మజ్దూర్ మోర్చా సోమవారం ప్రకటించాయి. సోమవారం చండీగఢ్‌లో రైతు నేతలు సమావేశమై ఈ మేరకు నిర్ణయం తీసుకున్నారు. ఎస్‌కెఎం, కెఎంఎం నేతృత్వంలోని 'ఢిల్లీ చలో'ను భద్రతా బలగాలు అడ్డుకోవడంతో ఫిబ్రవరి 13వ తేదీ నుంచి పంజాబ్, హర్యానా మధ్య ఉన్న సంభు, ఖనౌరి సరిహద్దుల్లో రైతులు నిరసన తెలుపుతున్న విషయం తెలిసిందే. కాగా, కెఎంఎం నేత సర్వన్‌సింగ్ పంధేర్ మీడియాతో మాట్లాడుతూ సుదీర్ఘ కాలం నిరీక్షణ తరువాత ఢిల్లీకి ర్యాలీగా వెళ్లాలని నిర్ణయించామన్నారు. అందులో డిసెంబరు 6వ తేదీన చలో ఢిల్లీ కార్యక్రమాన్ని నిర్వహిస్తామని చెప్పారు. రైతుల డిమాండ్ల అమలుపై అన్నదాతలతో ఎలాంటి చర్చలు జరపకపోవడంతో కేంద్ర ప్రభుత్వంపై పంధేర్ మండిపడ్డారు. ర్యాలీ చేయడం తప్ప తమకు మరో ప్రత్యామ్నాయం లేదన్నారు. ప్రభుత్వం చర్చలు జరుపుతాదని తాము శాంతియుతంగా 9 నెలలపాటు వేచి చూశామని కానీ, ఇప్పుడు ఢిల్లీకి ర్యాలీగా వెళ్లక తప్పడం లేదన్నారు. సంభు సరిహద్దు నుంచి విడతల వారీగా రైతులు దేశ రాజధాని వైపు దూసుకెళ్తారని పంధేర్ పేర్కొన్నారు. భారతీయ కిసాన్ యూనియన్ (షహీద్ భగత్‌సింగ్) నేత తేజ్‌వీర్ సింగ్ మాట్లాడుతూ 280 నుంచి రెండు సరిహద్దుల్లో తాము నిరసన తెలుపుతున్నామని, ఫిబ్రవరి 18వ తేదీ నుంచి ఇప్పటి వరకు కేంద్ర ప్రభుత్వం తమతో చర్చలు జరపలేదన్నారు. కాగా, తమ ఉద్యమాన్ని తీవ్రతరం చేస్తామని, ఈనెల 26వ తేదీ నుంచి తమ ప్రాణాలు పోయే వరకు నిరాహారదీక్ష చేస్తామని గత వారం రైతులు ప్రకటించిన విషయం విదితమే. ఈ నిరాహార దీక్షలో రైతు నేత జగజిత్‌సింగ్ దల్లేవాల్ కూడా పాల్గొననున్నారు. పంటలకు కనీస మద్దతు ధర (ఎంఎస్‌పి) చట్టబద్ధమైన హామీతో పాటు, రైతులు వ్యవసాయ రుణమాఫీ, రైతులకు, రైతు కూలీలకు పెన్షన్, విద్యుత్ ఛార్జీల పెంపుదల, పోలీసు కేసుల ఉపసంహరణ, 2021 లఖింపూర్ ఖేరీ హింస బాధితులకు 'న్యాయం' చేయాలని, భూసేకరణ చట్టం 2013 పునఃస్థాపన, 2020–21లో ఆందోళనల సందర్భంగా మరణించిన రైతుల కుటుంబాలకు పరిహారం చెల్లించాలని రైతులు డిమాండ్ చేస్తున్నారు.

యుపిలో ఉప ఎన్నికలు 'బాబా సాహెబ్, బాబా' మధ్య పోరాటం

సమాజ్‌వాది పార్టీ చీఫ్ అఖిలేశ్ యాదవ్

లక్నో : ఉత్తరప్రదేశ్‌లో జరుగుతున్న ఉప ఎన్నికలు బాబాసాహెబ్ బీమ్‌రావు అంబేద్కర్‌ను విశ్వసిస్తున్న వారి మధ్య, బాబాను నమ్ముతున్న వారి మధ్య పోరాటంగా సమాజ్‌వాది పార్టీ (ఎస్‌పి) చీఫ్ అఖిలేశ్ యాదవ్ అభివర్ణించారు. ముఖ్యమంత్రి యోగి ఆదిత్యనాథ్‌ను ఉద్దేశించి పరోక్షంగా అఖిలేశ్ వ్యాఖ్యలు చేశారు. ఒకవైపు రాజ్యాంగాన్ని రచించి, రక్షించిన వారు ఉంటే, మరోవైపు దానిని విధ్వంసం చేసిన వారు ఉన్నారని ఎక్స్ వేదికగా ఆయన పేర్కొన్నారు. ఇప్పటి వరకు పిడిఎలను (పిచ్‌డే, దళిత్, అల్పసంఖ్యాక్–వెనుకబడిన, దళితులు, మైనారిటీలు) రాజ్యాంగం రక్షిస్తే.... ఇక నుంచి పిడిఎ రాజ్యాంగాన్ని రక్షిస్తారన్నారు. ఐక్యతను చాటండి, జై సంవిధాన్, జై పిడిఎ అంటూ అఖిలేశ్ నినదించారు. కాగా, ఉత్తర ప్రదేశ్‌లోని 9 అసెంబ్లీ స్థానాల్లో ఈనెల 20వ తేదీన ఉప ఎన్నికలు జరగనున్నాయి. అందులో 8 స్థానాల్లో ఎమ్మెల్యేలు లోక్‌సభకు ఎన్నికకావడంతో రాజీనామా చేయగా, ఖాళీ అయ్యాయి. మరో స్థానంలో ఎస్‌పి శాసనసభ్యుడిపై వేటు పడడంతో ఉప ఎన్నికల అనివార్యమైంది.

తమ ముందున్న అతిపెద్ద అంశం కులగణనే

రిజర్వేషన్లపై 50 శాతం ఉన్న పరిమితిని ఎత్తివేస్తాం : రాహుల్

ముంబయి : దేశంలో రిజర్వేషన్లపై 50 శాతం ఉన్న పరిమితిని ఎత్తివేసి, కలగణన చేపడుతామని ప్రతిపక్షనేత రాహుల్‌గాంధీ పునరుద్ఘాటించారు. కులగణనే తమ ముందున్న అతి పెద్ద అంశమని, దానిని తాము చేసి తీరుతామని స్పష్టం చేశారు. అదే తమ కేంద్ర బిందువు అని అన్నారు. సోమవారం రాహుల్‌గాంధీ ముంబయిలో నిర్వహించిన మీడియా సమావేశంలో మాట్లాడారు. ఈనెల 20వ తేదీన జరిగే మహారాష్ట్ర అసెంబ్లీ ఎన్నికలు రాహుల్‌గాంధీ భావజాలాల మధ్య యుద్ధంగా అభివర్ణించారు. అదే విధంగా కొంత బిలియనీర్లు, పేదల మధ్య పోరాటం అని చెప్పారు. మహారాష్ట్ర నుంచి ఫాక్స్‌కాన్, ఎయిర్‌బస్ సహా రూ. 7 లక్షల కోట్ల ప్రాజెక్టులను మహారాష్ట్ర నుంచి గుజరాత్‌కు తరలించుకుపోయారని రాహుల్ పేర్కొన్నారు. ఫలితంగా మహారాష్ట్ర ఎన్నో ఉద్యోగాలను కోల్పోయిందని ఆగ్రహం వ్యక్తం చేశారు. మహా వికాస్ అఘాడీ (ఎంవిఎ) మహారాష్ట్ర ప్రజల ఆకాంక్షలను పరిరక్షిస్తుందని చెప్పారు. ముంబయిలోని ధారావి పునరాభివృద్ధి పథకంలో యావత్ రాజకీయ యంత్రాంగం ఒక వ్యక్తికి సాయం చేయడంలో నిమగ్నమై ఉందన ఆరోపించారు. బిజెపి నినాదమైన 'ఏక్ హై తో సేఫ్ హై'పై స్పందిస్తూ మహారాష్ట్ర ప్రజల ఆకాంక్షలను గాలిగి వదిలేసి పారిశ్రామికవేత్త గౌతమ్ అదానీ ప్రయోజనాలకు కాషాయ పార్టీ అధిక ప్రాధాన్యతనిస్తోందని రాహుల్ మండిపడ్డారు. కాగా, మీడియా సమావేశానికి రాహుల్ గాంధీ మోదీ, అదానీ సంబంధించిన 'కలిసి ఉన్నంత వరకు సురక్షితంగానే ఉంటారు' అని రాసి ఉన్న ఒక పోస్టర్‌ను చాలా భద్రంగా తీసుకువచ్చారు. అదానీ గ్రూపుకు చెందిన ధారావి పునరాభివృద్ధి ప్రాజెక్టుకు చెందిన మరో పోస్టర్‌ను అతి జాగ్రత్తగా ప్రదర్శించారు. ఈ 'సేఫ్' ముంబయి సంపదకు ప్రతీక అని, బిజెపి నేతృత్వంలోని ప్రభుత్వం మద్దతుతో అదానీ దీనిని లక్ష్యంగా చేసుకున్నారని ఆయన ఆరోపించారు. 'ధారవి పునరాభివృద్ధి అన్యాయం. ఇది కేవలం ఒక వ్యక్తికి మాత్రమే ప్రయోజనం చేకూర్చేలా చేస్తున్నారు. టెండర్లు ఎలా ఇస్తున్నారో మాకు నమ్మకం లేదు. భారతదేశానికి చెందిన ఓడరేవు లు, విమానాశ్రయాలు, సంపద అన్నీ ఒక్క వ్యక్తికి మాత్రమే ఇవ్వబడ్డాయి' అని ఆయన అన్నారు.

ఢిల్లీ మంత్రివర్గంలోకి రఘువీందర్ షోకీన్

న్యూఢిల్లీ : వచ్చే ఏడాది మొదట్లో ఢిల్లీ అసెంబ్లీ ఎన్నికలు జరుగనున్న తరుణంలో వేగంగా రాజకీయ పరిణామాలు చోటుచేసుకుంటున్నారు. ఆమ్ ఆద్మీ పార్టీ ప్రభుత్వంలో రవాణా శాఖ మంత్రిగా ఉన్న కైలాష్ గెహ్లోట్ అనూహ్యంగా పార్టీకి రాజీనామా చేసి బిజెపిలో చేరడంతో అంతే వేగంగా ఆప్ సర్కార్ కీలక నిర్ణయం తీసుకుంది. గెహ్లోట్ స్థానంలో జాట్ నేత, శాసనసభ్యుడు రఘువీందర్ షోకీన్ ను మంత్రివర్గంలోకి తీసుకుంది. సర్కార్ నిర్ణయంపై షోకీన్ హర్షం వ్యక్తం చేశారు. పార్టీ అధినాయకత్వానికి కృతజ్ఞతలు తెలిపారు. 'ఆప్ ప్రభుత్వం అన్ని కులాలకు బాసటగా నిలుస్తోంది. బిజెపి ఎప్పుడూ జాట్‌లను విడగొడుతూనే వచ్చింది. హర్యానాలో జాట్‌లు, నాన్‌జాట్‌లు అంటూ విడగొట్టింది. ఆప్ అధినాయకత్వం మాత్రం పార్టీతో ఉన్న ప్రతి ఒక్కరిని ఆదరించింది'' అని రఘువీందర్ షోకీన్ అన్నారు. ఢిల్లీ ఆరవ లెజిస్లేటివ్ అసెంబ్లీ సభ్యుడైన షోకోన్ ప్రస్తుతం నాంగ్లోయి జాట్ అసెంబ్లీ నియోజకవర్గానికి ప్రాతినిధ్యం వహిస్తున్నారు. 1983–88 మధ్య ఆయన కురుక్షేత్ర ఎన్ఐటిలో ఇంజనీరింగ్ గ్యాడ్యుయేట్ చేశారు. కాలేజీ రోజుల నుంచే రాజకీయాల్లో చురుకుగా ఉంటూ వచ్చారు. ఢిల్లీ ఆప్ ప్రభుత్వంలో మంత్రిగా ఉన్న కైలాష్ గెహ్లోట్ ఆదివారంనాడు ఆ పార్టీకి, మంత్రిపదవికి రాజీనామా చేశారు. ఇదే వేగంతో సోమవారంనాడు బిజెపిలో చేరారు. ఇచ్చిన హామీలను ఆప్ సర్కార్ నిలబెట్టుకోలేకపోవడం, కేంద్రంతో నిరంతర ఘర్షణాత్మక వైఖరి, యమునా నదీ ప్రక్షాళనపై ఇచ్చిన హామీకి తూట్లు పొడవడం వంటి పలు కారణాలు తన రాజీనామా నిర్ణయానికి దారి తీసినట్టు చెప్పారు. అనంతరం ఆయన బిజెపిలో చేరారు. మోదీ విజన్, సిద్ధాంతాలకు అనుగుణంగా ఢిల్లీ ప్రజలకు నిరంతర సేవ చేస్తానని తెలిపారు.

'తెలంగాణ సెక్రటేరియట్ ఆఫీసర్స్'
నూతన కమిటీ ఎన్నిక

అధ్యక్షునిగా సురేశ్ కుమార్... ప్రధాన కార్యదర్శిగా లింగమూర్తి ..

డి.అంజన్ కుమార్, ఎం.రామ్‌సింగ్, మహిళా ఉపాధ్యక్షురాలు డి.లలిత

ప్రజాపక్షం/హైదరాబాద్: తెలంగాణ సెక్రటేరియట్ ఆఫీసర్స్ అసోసియేషన్ (టిజిఎస్ఒఎ) అధ్యక్షునిగా డాక్టర్ జి.సురేశ్ కుమార్, ప్రధాన కార్యదర్శి పి.లింగమూర్తి ఎన్నికయ్యారు. నూతనంగా ఎన్నికైన ఈ కమిటీ 2024–27 వరకు కొనసాగనున్నట్టు ఎన్నికల అధికారి ఎన్. శంకర్ ప్రకటించారు. ఈ మేరకు ఉద్యోగులు టిజిఎస్ఒఎ కమిటీని సోమవారం ఎన్నుకున్నారు. టిజిఎస్ఒఎ కమిటీ: అధ్యక్షుడు జి.సురేష్‌కుమార్,అసోసియేట్ ప్రెసిడెంట్ కె.ఎస్ ప్రసాద్, ఉపాధ్యక్షులుగా డి.అంజన్ కుమార్, ఎం.రామ్‌సింగ్, మహిళా ఉపాధ్యక్షురాలు డి.లలిత కుమారి, ప్రధాన కార్యదర్శి పి.లింగమూర్తి, అదనపు కార్యదర్శులుగా బి.స్వామి, కె.సత్య నారాయణ, సంయుక్త కార్యదర్శులుగా రమాదేవి, పి.శ్రీనివాసులు, సంయుక్త కార్యదర్శి(మహిళ) డి.మనోహరమ్మ, కార్యనిర్వహక కార్యదర్శి కె.మల్లిఖార్జునరావు, ప్రచార కార్యదర్శిగా జె.శోభారాణి, కోశాధికారి పి.శ్యాంసుందర్, కార్యవర్గ సభ్యులు ఎ..శ్రీనివాస్ , సిహెచ్. మధుకిరణ్, సిహెచ్.శ్రీనివాసులు, కె.లత,బి.సైదా ఎన్నికయ్యారు.

మూడు గంటల్లోపే సర్వదర్శనం

శ్రీవాణి ట్రస్టు రద్దు చేస్తూ నిర్ణయం
టిటిడి ఛైర్మన్ బిఆర్ నాయుడు వివరాల వెల్లడి

తిరుమల : శ్రీవాణి ట్రస్టు రద్దు చేస్తూ, సర్వదర్శనానికి వచ్చే భక్తులకు రెండు నుంచి మూడు గంటల్లోగా దర్శన భాగ్యం కల్పించేలా చర్యలు తీసుకోవాలని టిటిడి నిర్ణయించింది. అక్కడ పని చేస్తున్న అన్యమత ఉద్యోగులను ప్రభుత్వానికి అప్పగించనుంది. ఈ మేరకు ఛైర్మన్ బిఆర్ నాయుడు అధ్యక్షతన అన్నమయ్య భవన్‌లో సోమవారం జరిగిన ధర్మకర్తల మండలి సమావేశంలో కీలక నిర్ణయాలు తీసుకున్నారు. ధర్మకర్తల మండలి ముఖ్య నిర్ణయాలను చైర్మన్ మీడియాకు వెల్లడించారు. ఆర్టిఫిషియల్ ఇంటిలిజన్స్ ఉపయోగించి క్యూ లైన్లలో భక్తులు ఎక్కువసేపు వేచి ఉండకుండా రెండు మూడు గంటల్లోనే దర్శనమయ్యేలా ఒక నిపుణుల కమిటీ ఏర్పాటు చేయాలని, దీని రిపోర్టు ఆధారంగా భక్తులకు త్వరితగతిన దర్శనం చేయించాలని నిర్ణయం. టిటిడిలో పని చేస్తున్న అన్యమత ఉద్యోగులను బయటకు పంపేందుకు ఎటువంటి చర్యలు తీసుకోవాలనే విషయమై ప్రభుత్వానికి నివేదించాలని, తిరుమలలో డంపింగ్ యార్డులో చెత్తను మూడు లేదా నాలుగు నెలల్లో పూర్తిగా తొలగించాలని, తిరుపతిలోని శ్రీనివాస సేతును గరుడ వారధిగా పేరు మార్చడాని, అలిపిరిలో టూరిజం కార్పోరేషన్ ద్వారా దేవలోక్ కు కేటాయించిన 20 ఎకరాల భూమిని వెనక్కి తీసుకుని టిటిడికి ఇచ్చే విధంగా ప్రభుత్వాన్ని కోరాలని, తిరుమలలో రాజకీయాలు మాట్లాడే వారిని, ప్రచారం చేసే వారిపై చర్యలు తీసుకోవాలని, స్థానికులకు ప్రతి నెలా మొదటి మంగళవారం శ్రీవారి దర్శనం కల్పించాలని, శ్రీవాణి ట్రస్టు పేరును మార్చేందుకు సాధ్యాసాధ్యాల పరిశీలన, ప్రైవేట్ బ్యాంకుల్లో డిపాజిట్లను వెనక్కు తీసుకుని పబ్లిక్ సెక్టార్ బ్యాంకుల్లో డిపాజిట్ చేసే అంశంపై వచ్చే సమావేశంలో చర్చ, నిత్య అన్న ప్రసాద భవనం మెనూలో అదనంగా మరొక పదార్థాన్ని చేర్చేలా, వివిధ రాష్ట్రాలకు చెందిన టూరిజం కార్పోరేషన్లు, ఏపీఎస్ ఆర్టీసీ, టీఎస్ ఆర్టీసీలకు టీటీడీ కేటాయించిన శ్రీవారి ప్రత్యేక ప్రవేశ దర్శనం (రూ.300) టికెట్లకు సంబంధించి అవకతవకలు జరిగాయన్న ఫిర్యాదులు నేపథ్యంలో వాటిని పూర్తిగా పరిశీలించిన అనంతరం సదరు సంస్థలకు కోటాను పూర్తిగా రద్దు చేయాలని, తిరుమలలో గోగర్భం డ్యామ్ వద్ద విశాఖ శ్రీశారద పీఠానికి చెందిన మఠం నిర్మాణంలో అవకతవకలు, ఆక్రమణలు జరిగినట్లు టీటీడీ అధికారుల కమిటీ ఇచ్చిన నివేదిక ఆధారంగా భవనం లీజు రద్దు చేయాలని, బ్రహ్మోత్సవాలలో విశేష సేవలు అందించిన ఉద్యోగులకు బ్రహ్మోత్సవ బహుమానాన్ని 10 శాతం పెంచాలని నిర్ణయించినట్టు వివరించారు. శ్రీవారి ఆలయంలో లీకేజీల నివారణకు, అన్న ప్రసాద కేంద్రం ఆధునీకరణకు టీవీఎస్ సంస్థతో ఎంఓయూ కుదుర్చుకుంటామన్నారు. ఈ పనులన్నీ ఆ సంస్థ ఉచితంగా చేస్తుందని వెల్లడించారు.

రాష్ట్రంలో శాంతి భద్రతలు పూర్తిగా క్షీణించాయి : కేంద్రమంత్రి కిషన్ రెడ్డి

ప్రజాపక్షం/హైదరాబాద్ : రాష్ట్రంలో శాంతిభద్రతలు పూర్తిగా క్షీణించాయని కేంద్ర బొగ్గు గనులు శాఖ మంత్రి, బిజెపి రాష్ట్ర అధ్యక్షులు జి.కిషన్‌రెడ్డి ఆరోపించారు. ఆడబిడ్డలకు రక్షణ లేకుండా పోయిందన్నారు. మియాపూర్ అంజయ్యనగర్ కాలనీకి చెందిన బాలిక ఈ నెల 10వ తేదీన సోమవారంతుక్కుగూడలో శవమై కనిపించడానికి తప్పిపోయిన పోలీసులు పట్టించుకోకపోవడమే కారణమన్నారు. తల్లిదండ్రులు మిస్సింగ్ కంప్లయింట్ ఇచ్చి వారం రోజులు దాటినా.. పోలీసులు కనీసం పట్టించుకోలేదు.అత్యాచారం చేసి ఓ ప్లాస్టిక్ పరిశ్రమలో బాలికను పడేసి పోవడం దారుణమని ఆవేదన వ్యక్తం చేశారు. ఇంత మంది పోలీసులు, సిసి కెమెరాలు, కమాండ్ కంట్రోల్ రూమ్ ఒక బాలికను కాపాడలేక పోయ్యాయని విమర్శించారు.

బిజెపి ఎంపిల అరెస్టును ఖండించిన కిషన్‌రెడ్డి

బాధిత రైతులను పరామర్శించేందుకు లగిచర్ల వెళ్తున్న బిజెపి ఎంపిలు డీకే అరుణ, ఈటల రాజేందర్, బిజెపి శాసనసభా పక్ష నాయకులు ఏలేటి మహేశ్వర్ రెడ్డిని అరెస్ట్ చేయడాన్ని తీవ్రంగా ఖండిస్తున్నామని కేంద్రమంత్రి కిషన్ రెడ్డి అన్నారు. పేదల పక్షాన ప్రజా ప్రతినిధులు ఉండాల్సిన అవసరం ఉందని, వారిని అడ్డుకోవడం ప్రభుత్వం పిరికితనానికి, పూర్తి అధికార దుర్వినియోగానికి నిదర్శనమని ఆగ్రహారం వ్యక్తం చేశారు. . రాష్ట్ర ప్రభుత్వం పేదల పట్ల అత్యంత దుర్మార్గంగా వ్యవహరిస్తోంది.ఇందిరమ్మ రాజ్యమంటే.. పేద గిరి

బిఆర్ఎస్ నేత కొణతం దిలీప్ అరెస్టు.. విడుదల

సిఎంను కించపరుస్తూ సోషల్ మీడియాలో ట్వీట్లు పెట్టాడని అభియోగం

ప్రజాపక్షం/హైదరాబాద్ : తెలంగాణ డిజిటల్ మీడియా మాజీ డైరెక్టర్ కొణతం దిలీప్‌ను సోమవారం హైదరాబాద్ సైబర్ క్రైమ్ పోలీసులు అరెస్టు చేశారు.రాత్రి 9 గంటల సమయంలో మెజిస్ట్రేట్ ముందు హాజరుపర్చగా మెజిస్ట్రేట్ రిమాండ్‌ను తిరస్కరించారు. వివరాలు ఇలా ఉన్నాయి. ఆసిఫాబాద్ జైనూర్ ఘటనలో సోషల్ మీడియా ద్వారా రెచ్చగొట్టే పోస్టులు చేశారని సైబర్ క్రైమ్ పోలీసులు కొణతంను అరెస్టు చేశారు. అనంతరం ఆయన బెయిల్‌పై బయటకు వచ్చారు. తాజాగా మరోసారి ఆయన్ని అరెస్ట్ చేశారు. ఆదర్శనగర్‌కు చెందిన వ్యాపారి సంజీవరెడ్డి (30) సెప్టెంబర్‌లో హైదరాబాద్ సైబర్ క్రైమ్ ఇన్‌స్పెక్టర్ కె.మధులతకు ఫిర్యాదు చేశారు. X హ్యాండిల్ @TeluguScribe @AbbaSairam01, @AshokReddyNLGలో సెప్టెంబర్ 28న తెలంగాణ ముఖ్యమంత్రి రేవంత్‌రెడ్డిని కించపరుస్తూ పోస్టులు పెట్టారని, అలాగే రాజకీయ ఉద్రిక్తలకు దారి తీసేవిధంగా, ప్రజల మధ్య అసమ్మతిని పెంపొందించే దిశగా పోస్టులు పెట్టారని ఫిర్యాదులో పేర్కొన్నారు. ఈ పోస్టులు పెట్టిన వారిపై చట్టపరమైన చర్యలు తీసుకోవాలని తన ఫిర్యాదులో దర్యాప్తు అధికారులను కోరారు. సంజీవరెడ్డి ఫిర్యాదుపై సైబర్ క్రైమ్ ఇన్‌స్పెక్టర్ మధులత నిందితులపై బిఎన్ఎస్ 67 ఐటిఎ 20002008,353(1)(b),353(2),352,193,196 సెక్షన్‌ల కింద కేసు నమోదు చేశారు.ఈ కేసులో దర్యాప్తు మొదలు పెట్టిన పోలీసులు ఈ పోస్టులు పెట్టిన వ్యక్తులను గుర్తించారు. ఈ క్రమంలోనే తెలంగాణ డిజిటల్ మీడియా మాజీ డైరెక్టర్ కొణతం దిలీప్‌ను పోలీసులు అరెస్ట్ చేశారు.మెజిస్ట్రేట్ ముందు హాజరుపర్చగా మెజిస్ట్రేట్ రిమాండ్ రిపోర్టును తిరస్కరించారు. దీంతో దిలీప్ విడుదలయ్యారు.

యాంటీ ర్యాగింగ్ అవగాహన

ఎస్‌పి డి.జానకి

ప్రజాపక్షం / మహబూబ్‌నగర్ ప్రతినిధి : గవర్నమెంట్ మెడికల్ కళాశాల విద్యార్థులకు యాంటీ ర్యాగింగ్ అవగాహన కార్యక్రమానికి ముఖ్య అతిథిగా జిల్లా ఎస్పీ డి.జానకి ఐపీఎస్ హాజరయ్యారు. ఈ కార్యక్రమం విద్యార్థులకు ర్యాగింగ్ కు సంబంధించిన చట్టాలు, దాని పర్యవసానాలు, బాధితులకు అందుబాటులో ఉన్న రక్షణ మార్గాలు గురించి అవగాహన కల్పించడానికి ఏర్పాటు చేయబడింది. ఈ సందర్భంగా ఎస్‌పి మాట్లాడుతూ... ర్యాగింగ్ వల్ల విద్యార్థులు శారీరక, మానసిక ఆరోగ్యం ఎలా ప్రభావితమవుతుందో వివరించారు. ర్యాగింగ్ కేవలం వ్యక్తిగతంగా మాత్రమే కాకుండా, విద్యా వ్యవస్థ మొత్తం మీద ప్రతికూల ప్రభావం చూపుతుందని అమె అన్నారు. ర్యాగింగ్ అనేది కఠినమైన నేరంగా పరిగణించబడుతుంది బాధితులు న్యాయ సహాయం పొందేందుకు పోలీస్ శాఖ, విద్యాసంస్థలు అందుబాటులో ఉంటాయని చెప్పారు. ఈకార్యక్రమంలో మెడికల్ కళాశాల డైరెక్టర్ డాక్టర్ రమేష్, డిఎస్‌పి వెంకటేశ్వర్లు, కళాశాల ప్రిన్సిపాల్ రామా దేవి, అధ్యాపకులు, రూరల్ సిఐ గాంధీ, ఇతర పోలీసులు అధికారులు పాల్గొన్నారు.

జడ్చర్ల మున్సిపల్ చైర్‌పర్సన్‌గా పుష్పలత

ప్రజాపక్షం / జడ్చర్ల : జడ్చర్ల మున్సిపాలిటీ నూతన చైర్పర్సన్‌గా 14వ వార్డు కౌన్సిలర్ కోనేటి పుష్పలత ఇవాళ ఏకగ్రీవంగా ఎన్నికయ్యారు. గత చైర్పర్సన్ దొరేపల్లి లక్ష్మి పై సొంత పార్టీ బిఆర్ఎస్ కౌన్సిలర్ ఆవిశ్వాస తీర్మానం పెట్టగా ఆమె పదవిని కోల్పోయారు. ఈ క్రమంలో అధికారులు నోటీఫికేషన్ విడుదల చేసి ఇవాళ ఎన్నిక నిర్వహించగా 18 మంది బీఆర్ఎస్ కౌన్సిలర్లు మాజీ మంత్రి లక్ష్మారెడ్డి సూచన మేరకు పుష్పలతకు మద్దతిచ్చారు. వేరెవరూ నామినేషన్ వేయకపోవడంతో ఆమె ఎకగ్రీవంగా ఎన్నికైనట్లు అధికారులు ప్రకటించారు. మాజీ చైర్‌పర్సన్ దొరేపల్లి లక్ష్మి సైతం చివరలో పుష్పలతకే మద్దతు ప్రకటించడం విశేషం. దింతో బిఆర్ఎస్ పార్టీ చైర్‌పర్సన్ పీఠాన్ని కాపాడుకోగలిగింది.

రైతులు ప్రైవేట్‌కు వడ్లు అమ్మొద్దు

ప్రజాపక్షం / నర్వ : మక్తల్ ఎమ్మెల్యే డా. వాకిటి శ్రీహరి ఆదేశానుసారం నర్వ మండల కేంద్రం పిఏసిఎస్ సెంటర్‌లో ఏర్పాటు చేసిన సమావేశంలో తెలంగాణ కాంగ్రెస్ ప్రజా ప్రభుత్వం గత ఎన్నికల్లో ఇచ్చిన హమీ మేరకు సన్నాలకు రూ.500 బోనస్‌ను ప్రతి రైతు అకౌంట్లో వారం నుండి పది రోజుల లోపు తప్పకుండా జమ చేస్తుందని పిఏసిఎస్ చైర్మన్ శ్రీనివాస్ రెడ్డి అన్నారు. అదేవిధంగా క్వింటాలకు రూ. 2320 మద్దతు ధర ఇస్తుందని మొత్తాన్ని అమ్మిన 48 గంటల లోపు రైతుల అకౌంట్లో జమ చేస్తుందని తెలియజేయడం జరిగింది. నర్వ మండంలలో ఐదు కొనుగోలు సెంటర్లను ఏర్పాటు చేశామన్నారు. దళారులను నమ్మి రెండు వేలకు రెండు వేల ఒక వంద రూపాయలకు అమ్ముకోవద్దని తద్వారా మోసపోవద్దని , అదేవిధంగా రైతులు వడ్లను రెండు రోజులు ఆరబడితే మైచర్ 17 లోపు వస్తుందని తద్వారా సోసైటికి అమ్ముకోవచ్చని, రైతులకు అవసరం అయినన్ని గన్ని బ్యాగులు అందుబాటులో ఉన్నాయని పిఏసిఎస్ చైర్మన్ శ్రీనివాస్ రెడ్డి నర్వ మండల రైతులను కోరారు.ఈ కార్యక్రమంలో పిఏసిఎస్ వైస్ చైర్మన్ లక్ష్మణ్ , నర్వ మండల కాంగ్రెస్ పార్టీ నాయకులు తదితరులు పాల్గొన్నారు.

డిప్యూటీ తహసీల్దార్‌గా కిరణ్‌కుమార్ బాధ్యతలు

ప్రజాపక్షం / మద్దూరు : మండల డిప్యూటీ తహసీల్దార్ గా కిరణ్ కుమార్ బాధ్యతలు స్వీకరించారు. ఇంతకు ముందు కొత్తపల్లి మండల డిటిగా పని చేస్తూ ఒక సంవత్సరం లీవ్‌లో ఉన్నారు. ఇటీవల కలెక్టరేట్‌లో రిపోర్టు చేయగా మద్దూరు మండల డిప్యూటీ తహసీల్దార్‌గా నియమిస్తూ ఉత్తర్వులు జారీ చేశారు. ఈ సందర్భంగా సోమవారం మద్దూరు తహసీల్దార్ కార్యాలయంలో డిటిగా బాధ్యతలు చేపట్టారు.

వ్యక్తి మిస్సింగ్ కేసు నమోదు

ప్రజాపక్షం / పెబ్బేరు : పెబ్బేరు పుర కేంద్రంలో ఫాస్ట్ ఫుడ్ సెంటర్ నిర్వహిస్తున్న షేక్ ముస్తఫా (31) గత నెల 27వ తేదీ నుండి కనిపించడం లేదని భార్య జుబేదా ఫిర్యాదు మేరకు మిస్సింగ్ కేసు నమోదు చేసి దర్యాప్తు చేస్తున్నట్లు స్టేషన్ హౌస్ ఆఫీసర్ హరిప్రసాద్ రెడ్డి తెలిపారు.

భారీ మొత్తంలో గుట్కాల డంప్ స్వాధీనం

ప్రజాపక్షం/నారాయణపేట ప్రతినిధి : జిల్లా కేంద్రంలోని సత్యసాయి కాలనీకి చెందిన పూరి శ్రీధర్ సన్నాఫ్ నారాయణ శెట్టి రేకుల షెడ్డులో నమ్మదగిన సమాచారం మేరకు పెద్ద మొత్తంలో ప్రభుత్వ నిషేదిత గుట్కా ప్యాకెట్లను నిల్వ ఉంచినందున టాస్క్ ఫోర్స్ , నారాయణపేట పోలీసులు సంయుక్తంగా దాడులు నిర్వహించి పట్టుకొని విచారించగా ఆ గుట్కా ప్యాకెట్ల విలువ రూ. 6,80,460 ఉంటుందని ఆ గుట్కా సంచులను పోలీస్ స్టేషన్ ను తరలించి పూరి శ్రీధర్ పై కేసు నమోదు చేసి దర్యాప్తు చేస్తున్నామని పేట టౌన్ ఎస్ఐ వెంకటేశ్వర్లు తెలిపారు. నారాయణపేట పోలీస్ స్టేషన్ పరిధిలో ప్రభుత్వం నిషేదించినటువంటి గుట్కా ప్యాకెట్లను ఎవరైనా ఆక్రమంగా నిల్వ ఉంచిన ప్రజలకు అమ్మిన రవాణా చేసిన ఆ వ్యక్తులపై చట్ట ప్రకారం కఠిన చర్యలు తీసుకోవడం జరుగుతుందని ఎస్ఐ హెచ్చరించారు.

కార్బన్ డయాక్సైడ్ నుండి మిథనాల్ తయారీ

తొలి ప్రయోగాత్మక ప్లాంట్ ఏర్పాటు

డిసెంబరు 31 నాటికి పూర్తి చేస్తాం : సింగరేణి సిఎండి ఎన్.బలరామ్

ప్రజాపక్షం / హైదరాబాద్ : పర్యావరణహిత చర్యలకు పెట్టింది పేరుగా ఉన్న సింగరేణి సంస్థ మరో వినూత్న వ్యాపార విస్తరణ ఆవిష్కరణకు రంగం సిద్ధమైంది. దేశంలోనే మొట్టమొదటిసారిగా కార్బన్ డయాక్సైడ్ వాయువు నుంచి మిథనాల్ ను ఉత్పత్తి చేసే ప్రయోగాత్మక ప్లాంటును సింగరేణి థర్మల్ విద్యుత్ కేంద్రం ఆధారంగా జైపూర్‌లోని సింగరేణి థర్మల్ పవర్ ప్లాంట్ ప్రాంగణంలో ఈ ప్లాంట్‌ను కంపెనీ ఏర్పాటు చేస్తోంది. సింగరేణి థర్మల్ విద్యుత్ కేంద్రంలో బొగ్గును మండించగా వెలువడే వాయువు నుండి రోజుకు 500 కేజీల పరిమాణం గల కార్బన్ డయాక్సైడ్‌ను సేకరించి దీనిని హైడ్రోజన్ వాయువుతో కుదింపు చేసి చివరిగా మిథనాల్ ద్రవాన్ని పొందే ప్రక్రియను ఈ ప్లాంట్ లో చేపట్టనున్నారు. ఈ ప్రయోగాత్మక ప్లాంట్ నిర్మాణం ఇప్పటికే ప్రారంభమైందని, డిసెంబర్ 31 నాటికి పూర్తవుతుందని సింగరేణి సిఎండి ఎన్.బలరామ్ తెలియజేశారు. ఈ త్వరలో రాష్ట్ర ప్రభుత్వ అనుమతితో లాంఛనంగా ప్రారంభించనున్నట్లు వెల్లడించారు. సింగరేణి థర్మల్ విద్యుత్ కేంద్రంలో బొగ్గు మండించగా వచ్చే కర్బన ఉద్గారాలను 99.9 శాతం వరకు వాతావరణంలో కలవకుండా నివారించడం కోసం ఇఎస్‌పి (ఎలక్ట్రో స్టాటిక్ ప్రెసిపిటేటర్స్)ను నెలకొల్పడం జరిగిందన్నారు. ఈ విధానంలో చివరిగా వాతావరణంలోకి అనుమతించబడే వాయువు నుండి మాత్రమే ఈ కార్బన్ డయాక్సైడ్ వాయువును స్వీకరించడం జరుగుతుందన్నారు. థర్మల్ పవర్ ప్లాంట్ చిమ్నికి అనుబంధంగా ఈ ప్రయోగాత్మక ప్లాంట్ నిర్మాణం జరుగుతోందన్నారు. కార్బన్ డయాక్సైడ్ నుండి మిథనాల్ తయారు చేసే ప్లాంట్‌లో ఇప్పటికే సివిల్ నిర్మాణాలు పూర్తయ్యాయని సిఎండి తెలిపారు. వీటిలో కార్బన్ డైయాక్సైడ్‌ను సంగ్రహించే యూనిట్ ను, హైడ్రోజన్ జనరేషన్ యూనిట్ ను, కంప్రెషన్ యూనిట్‌ను, మిథనాల్ డిస్టిలేషన్ యూనిట్ ను ఏర్పాటు చేయనున్నారు. ఈ యంత్ర విభాగాలలో కొన్ని ఇప్పటికే నిర్మాణ ప్రాంతానికి చేరుకోగా మరికొన్ని ఈ నెలాఖరుకు చేరుకోనున్నాయి. కాగా సింగరేణి సౌజన్యంతో నిర్మాణ సారథ్యంలో కోల్ ఇండియా అనుబంధ రీసర్చ్ యూనిట్ అయిన సిఎం పిడిఐఎల్ వారి ఆర్థిక సహకారంతో ఈ ప్లాంట్ నిర్మాణం చేపట్టడం జరిగింది. నిర్మాణ బాధ్యత ,ప్లాంట్ నిర్వహణను బెంగళూరుకు చెందిన జవహర్‌లాల్ నెహ్రూ సెంటర్ ఫర్ అడ్వాన్స్ సైంటిఫిక్ రీసెర్చ్ , బ్రెత్ అప్లైడ్ సైన్సెస్ వారికి అప్పగించడం జరిగింది. ఈ ప్లాంట్ నిర్మాణానికి సుమారు 20 కోట్ల రూపాయల ఖర్చు కానుంది.

మిథనాల్‌తో బహువిధ వ్యాపార ప్రయోజనాలు

ఈ ప్రయోగాత్మక ప్లాంటు ప్రారంభమైన తర్వాత రోజుకు 180 కేజీల మిథనాల్ తయారు జరగనుంది. ప్రస్తుతం దీనిని ఎవరికీ విక్రయించడం లేదు. ప్రయోగం విజయవంతం అయితే పెద్ద ఎత్తున మిథనాల్ ఉత్పత్తి కేంద్రాన్ని ఏర్పాటు చేయడానికి సింగరేణి సంసిద్ధంగా ఉంది. మిథనాల్ ను ఎరువుల తయారీలో, అక్రిలిక్ ప్లాస్టిక్, సింథటిక్ ఫైబర్ వస్త్రాల తయారీలో, ప్లైవుడ్ , పెయింట్స్ తయారీలో కూడా విస్తృతంగా వినియోగిస్తారు. ఈ క్రమంలో వ్యాపార విస్తరణ చర్యలో భాగంగా పెద్ద ఎత్తున మిథనాల్ ప్లాంట్ ఏర్పాటు చేసి, ఈ మిథనాల్ ను వివిధ పరిశ్రమలకు సింగరేణి సంస్థ అమ్ముకునే అవకాశం ఉంది. దేశీయ అవసరాల కోసం వినియోగిస్తున్న 120 మిలియన్ టన్నుల మిథనాల్‌లో దాదాపు 80 మిలియన్ టన్నులను ఇతర దేశాల నుంచి దిగుమతి చేసుకుంటున్నారు. దేశీయంగా ఉత్పత్తి దిశగా ఈ ప్రయోగాత్మక ప్రాజెక్టు విజయవంతం అయితే అది భవిష్యత్తులో ఏర్పాటు చేసే ప్లాంట్ల ద్వారా దేశానికి ఆర్థికంగా ఎంతో లబ్ధి చేకూర్చే అవకాశాలు ఉన్నాయి.

భూములు కోల్పోయిన రైతులకు

4రెట్లు రెట్టింపు పరిహారం చెల్లింపు

ఏ ప్రభుత్వం ఉన్నా భూసేకరణ చేయాల్సిందే: ఎంపి బలరాం నాయక్

ప్రజాపక్షం/హైదరాబాద్ : పరిశ్రమల స్థాపనలో భూములు కోల్పోయిన రైతులకు 4రెట్లు రెట్టింపుగా పరిహారం చెల్లించాలని సిఎం రేవంత్ రెడ్డి చూస్తున్నారన్నారని మహబూబాబాద్ ఎంపి బలరాం నాయక్ తెలిపారు. సోమవారం గాంధీభవన్‌లో ఏర్పాటు చేసిన విలేకరుల సమావేశంలో ఆయన మాట్లాడుతూ..లగచర్ల ఘటనను బిఆర్ఎస్ అరాచకంగా చూపిస్తుందని..పరిశ్రమలు స్థాపించాలంటే రాష్ట్రంలో ఏ ప్రభుత్వం ఉన్నా భూ సేకరణ చేయాల్సిందేనని బలరాం నాయక్ తెలిపారు.లగచర్లలో ప్రభుత్వం సేకరిస్తున్న భూములలో గిరిజనుల భూములు కేవలం 200 ఎకరాలు మాత్రమే అని స్పష్టం చేశారు. అరెస్ట్ అయి జైల్లో ఉన్న 7గురికి ఇక్కడ అసలు భూములే లేవని స్పష్టం చేశారు. ఎవ్వరికీ ఇబ్బంది లేకుండా ప్రభుత్వం భూసేకరణ జరుపుతోందని అన్నారు. ప్రభుత్వ విప్ రామచంద్రు నాయక్ మాట్లాడుతూ.. బిఆర్ఎస్ నాయకులు ముసుగులు వేసుకొని అధికారులపై దాడులు చేశారని ఆరోపించారు. అమాయక గిరిజనులను అడ్డం పెట్టుకొని పబ్బం గడపాలని కెటిఆర్ చూస్తున్నాడన్నారు. త్వరలో బిఆర్ఎస్ వాళ్ళను ప్రజలు చెప్పులతో కొట్టే పరిస్థితి వస్తుందన్నారు. 100 కుటుంబాల తండా వాసుల భూములు ఉన్నవని, అరెస్ట్ అయిన 21మంది లో కేవలం 7మాత్రమే గిరిజనులు ఉన్నారని, మిగతావారు బిసి, ఒసి, ఎస్‌సిలు కూడా ఉన్నారని స్పష్టం చేశారు.టిఆరెస్ కు ఎజెండా ఏది లేదని,కేవలం ప్రభుత్వం చేస్తున్న అభివృద్ధి అడ్డుకోవాలని లంబాడీలను రెచ్చగొట్టారని దేవరకొండ ఎంఎల్ఎ బాలు నాయక్ ఆరోపించారు. 40 ఏండ్ల లో లంబాడీలకు తీవ్ర అన్యాయం చేసిందే కెసిఆర్, బిఆర్ఎస్ పార్టీ అని పేర్కొన్నారు. అక్కడ కారిడార్ ఏర్పాటు చేస్తే గిరిజనులకు ఉద్యోగాలు వస్తాయన్నారు. గిరిజనులకు ఉద్యోగాలు రావడం కేటిఆర్ కు ఇష్టం లేదని స్పష్టం చేశారు. ఎస్‌సిఎస్‌టి కమిషన్ ను కలవడానికి రాజకీయ లబ్ధి కోసమే లంబాడీ బిడ్డలను రెచ్చగొట్టి లబ్ధి పొందాలని కేటిఆర్ చూస్తుందని తుంగతుర్తి ఎమ్మెల్యే మందుల సామెల్ పేర్కొన్నారు. లగచర్ల లంగతనం కప్పిపుచ్చుకునేందుకే కెటిఆర్ ఢిల్లీ ఎస్‌సి, ఎస్‌టి కమిషన్ ముందుకు పోయిందని పేర్కొన్నారు. ముఖ్యమంత్రి నియోజకవర్గంలో గొడవ చేస్తే హైలెట్ అవుతామాని కెటిఆర్ నరేందర్ రెడ్డిని ఉసిగొల్పిండ్రన్నారు.లగచర్ల లో రాళ్లు,కర్రలు దొరకవు, ఫ్రీ ప్లాన్ గా రాళ్లు, కర్రలు తెప్పించుకొని అధికారులపై దాడులు చేసిండ్రని తెలిపారు.

ఆరోగ్య ఇండియాకు సిరిధాన్యాలు

ఇంజనీరింగ్ స్టాఫ్ కాలేజ్ హెల్త్ టాక్‌లో పద్మశ్రీ డాక్టర్ ఖాదర్ వలీ

ప్రజాపక్షం/హైదరాబాద్ : మనిషికి నిత్యం కావాల్సిన ఆహార పదార్థాలను సేంద్రీయ వ్యవసాయ పద్ధతుల ద్వారా ఉత్పత్తి చేసుకోవచ్చునని మిల్లెట్స్ మ్యాన్ అఫ్ ఇండియా, పద్మశ్రీ అవార్డు గ్రహీత, సిరిధాన్యాల ప్రయోజనాన్ని భారత ప్రజలకే కాదు, ప్రపంచ ప్రజలకు పరిచయం చేసిన డాక్టర్ ఖాదర్ వలీ అన్నారు. దేశీయ ఆహార పద్ధతులతో కలిగే ప్రయోజనాలను హెల్త్ టాక్ పేరుతొ ఇంజనీరింగ్ స్టాఫ్ కాలేజీ అఫ్ ఇండియా సిబ్బందికి ఆయన వివరించారు. ఎస్కి, తెలంగాణ రిటైర్డ్ ఇంజనీర్స్ అసోసియేషన్ సంయుక్తంగా సోమవారం కాలేజ్ ప్రాంగణంలోని కన్వెన్షన్ సెంటర్‌లో ఏర్పాటుచేసిన సమావేశంలో డాక్టర్ ఖాదర్ వలీ ముఖ్య అతిథిగా హాజరై మాట్లాడారు. కొర్రలు, అందు కొర్రలు, సామలు, అరికెలు, ఊదలు అనే అయిదు సిరిధాన్యాలు మనిషి జీవన విధానంలో బాగా పనికి వస్తాయని, అంతరించిపోతున్న ఐదు రకాల సిరిధాన్యాల పునరుద్ధరణ ఆరోగ్య ఇండియాకు అవసరమన్నారు. ఈ సందర్భంగా తెలంగాణ రిటైర్డ్ ఇంజనీర్స్ అసోసియేషన్ అధ్యక్షులు, ఎస్కి గవర్నింగ్ కౌన్సిల్ ఛైర్మెన్ ఎం. శ్యామ్ సుందర్ రెడ్డి మాట్లాడుతూ 2018 నుండి తాను తృణధాన్యాల ఆహారాన్నే తీసుకుంటున్నాని, తన వయసు ప్రస్తుతం 75 ఏళ్ళని, తనకు బిపి, షుగర్ లాంటివి లేవని, డాక్టర్ ఖాదర్ వలీ ఆరోగ్య సూత్రాలనే తాను పాటిస్తున్నట్లు చెప్పారు. ఇంజనీరింగ్ స్టాఫ్ కాలేజీ అఫ్ ఇండియా డైరెక్టర్ డాక్టర్ జి. రామేశ్వర్ రావు మాట్లాడుతూ సిరిధాన్యాల ఆవశ్యతను ప్రపంచానికి తెలియచేసిన డాక్టర్ ఖాదర్ వలీ దేశంలోని ప్రజలందరికీ సుపరిచితుడన్నారు. చిరుధాన్యాల ప్రాధాన్యతను గుర్తించిన భారత ప్రభుత్వం దేశంలోని అనేక ప్రాంతాల్లో సదస్సులు నిర్వహిస్తున్నదన్నారు. ఐక్యరాజసమితి కూడా 2023 సంవత్సరాన్ని అంతర్జాతీయ చిరుధాన్యాల సంవత్సరంగా ప్రకటించిందని రామేశ్వర్ రావు అన్నారు. ఈ సమావేశంలో ఇంజనీరింగ్ స్టాఫ్ కాలేజ్ అఫ్ ఇండియా సిబ్బందితో పాటు వివిధ శిక్షణ కార్యక్రమాలకు విచ్చేసిన అభ్యర్థులు, కాలేజీ విద్యార్థులు పాల్గొన్నారు.

నా ఫోన్ ట్యాపింగ్ చేయించారు..

మాజీమంత్రి హరీశ్‌రావుపై కాంగ్రెస్ నేత చక్రధర్‌గౌడ్ ఆరోపణ, పోలీసులకు వాంగ్మూలం

ప్రజాపక్షం/హైదరాబాద్

మాజీ మంత్రి హరీశ్‌రావు తన ఫోన్ ట్యాపింగ్ చేశారని గతంలో ఫిరాద్యు చేసిన సిద్ధిపేట కాంగ్రెస్ నేత చక్రధర్‌గౌడ్ నుంచి పోలీసులు సోమవారం నాడు వాంగ్మూలం తీసుకున్నారు. గతంలో డిజిపికి, జూబ్లీహిల్స్ ఎసిపికి ఆయన ఫోన్ ట్యాపింగ్‌పై ఫిర్యాదులు చేశారు. తన ఫోన్ ట్యాపింగ్ అయినట్లు అలర్ట్ మెసేజ్ వచ్చిందని, మాజీ మంత్రి హరీశ్ రావు తన ఫోన్ ట్యాప్ చేయించినట్లు ఫిర్యాదులో పేర్కొన్నారు. చక్రధర్ గౌడ్ ఫిర్యాదుపై గతంలో రెండు సార్లు పోలీసులు విచారణ చేశారు. పోలీసులు ఆదేశంతో సోమవారం మరోసారి జూబ్లీహిల్స్ ఎసిపి ముందు చక్రధర్ గౌడ్ విచారణకు హాజరయ్యారు. ఈ సందర్భంగా జూబ్లీహిల్స్ పోలీస్ స్టేషన్‌కు వచ్చిన చక్రధర్ గౌడ్ మీడియాతో మాట్లాడుతూ.. సిద్దిపేటలో హరీశ్ రావు ఓడిపోతారనే భయంతోనే తన ఫోన్ ట్యాప్ చేశారని ఆరోపించారు. బిఆర్ఎస్ సర్కార్ చేసిన రంగనాయక సాగర్ కుంభకోణం బయటపెట్టానని ఆయన వెల్లడించారు. గతంలో రెండు సార్లు పోలీసులు పిలిచి వివరాలు తీసుకున్నారని తెలిపారు. ఈ మేరకు హరీశ్‌రావుకు త్వరలో నోటీసు జారీ చేసేందుకు దర్యాప్తు అధికారులు న్యాయసలహా తీసుకుంటున్నట్లు సమాచారం.

గ్రూప్-3 పరీక్షకేంద్రాన్ని తనిఖీచేసిన కలెక్టర్

ప్రజాపక్షం/నాగర్‌కర్నూల్‌ప్రతినిధి : టిజిపిఎస్‌సి గ్రూప్3 పరీక్షలను ఎలాంటి పొరపాట్లకుతావులేకుండా పకడ్బందీగా నిర్వహించాలని జిల్లా కలెక్టర్ బదావత్‌సంతోష్ అధికారులను ఆదేశించారు. టిజిపిఎస్సి నిబంధనలు ప్రకారం పరీక్షా కేంద్రాలలోకి సెల్‌ఫోన్ అనుమతిలేనికారణంగా నిబంధనలుపాటిస్తూ పరీక్ష కేంద్రంలోకి సెల్‌ఫోన్లు తీసుకురావద్దన్న ఆదేశాలను ఆయన అనుసరించారు. తన సెల్‌ఫోన్‌ను వాహనంలోనే వదిలివెళ్లి పరీక్షాకేంద్రాల్లో ఏర్పాట్లు, పర్యవేక్షణ, విద్యార్థులకు అందుబాటులో ఉన్న సదుపాయాలను పరిశీలించారు. రెండోరోజు సోమవారం నాగర్‌కర్నూల్ జిల్లా పట్టణంలోని సైన్స్‌డిగ్రీ కళాశాల, ప్రభుత్వ ఉన్నత పాఠశాలలో కొనసాగుతున్న గ్రూప్3 పరీక్షకేంద్రాలను ఆకస్మికంగా సందర్శించి పరీక్ష జరుగుతున్నతీరును పరిశీలించారు. ఈసందర్భంగా కలెక్టర్ మాట్లాడుతూ అన్ని పరీక్షాకేంద్రాల్లో పరీక్ష సజావుగా జరిగేందుకు అన్ని ఏర్పాట్లు చేశామని తెలిపారు. పరీక్ష పూర్తిఅయ్యే వరకు అభ్యర్థులను బయటికిపంపొద్దని ఆదేశించారు. అన్ని పరీక్షకేంద్రా ల్లో విద్యుత్ అంతరాయంలేకుండా నిరాటంకంగా సరఫరా చేస్తున్నామని తెలిపారు. అత్యవసర వైద్యసేవలకు అన్నికేంద్రాల్లో అత్యవసర వైద్యసేవలకేంద్రాలు ఏర్పాటుచేసినట్లు తెలిపారు. సురక్షితమంచినీరు సరఫరా చేస్తున్నట్లు తెలిపారు.

నేడు మహబూబ్‌నగర్‌లో ప్రజా విజయోత్సవాలు

కలెక్టర్ విజయేందిర బోయి

ప్రజాపక్షం/మహబూబ్‌నగర్ ప్రతినిధి : రాష్ట్రంలో ప్రజా పాలన ఏడాది పూరైన సందర్భంగా మహబూబ్‌నగర్ జిల్లా కేంద్రంలో శిల్పారామంలో ఈనెల 19న సాయంత్రం 5:30 గంటలకు ప్రజాపాలన విజయోత్సవాలు నిర్వహిస్తున్నట్లు జిల్లా కలెక్టర్ విజయేందిర బోయి తెలిపారు. ఇందులో భాగంగా సంగీత నాటక అకాడమీ చైర్పర్సన్ ఆధ్వర్యంలో ప్రతిష్టాత్మకంగా అమలు చేస్తున్న సంక్షేమ పథకాలపై రూపొందించిన సంగీత, నాటక, నృత్య, స్కిట్‌ను ప్రదర్శించనున్నారు. ఈ కార్యక్రమంలో జిల్లాకు చెందిన ప్రజాప్రతినిధులు పాల్గొంటారని కలెక్టర్ తెలిపారు. ఈ మేరకు జిల్లా కలెక్టర్ కార్యాలయంలో కలెక్టర్ విజయేందిర బోయి అదనపు కలెక్టర్ లు శివేంద్ర ప్రతాప్, మోహన్ రావులతో కలిసి సన్నాహక సమావేశం ఏర్పాటు చేసి ఏర్పాట్లపై సమీక్షించారు. ప్రజాపాలన ప్రజా విజయోత్సవాలు ఘనంగా నిర్వహించేందుకు ఏర్పాట్లు చేయాలని ఆదేశించారు. శిల్పారామంలో వేదిక, సౌండ్ అండ్ లైటింగ్, కళాకారులకు బస, భోజన వసతి కార్యక్రమంకు అంతరాయం లేకుండా విద్యుత్ సరఫరా ఏర్పాట్లు చేయాలని సంబంధిత అధికారులను ఆదేశించారు. తెలంగాణ సాంస్కృతిక సారథి కళాకారులు ఈ నెల 19 నుంచి డిసెంబర్ 7 వరకు ప్రజాపాలన కళాయాత్ర చేపట్టాలని ప్రభు త్వం సంకల్పించిందన్నారు. ప్రతి రోజు జిల్లాలో 3 గ్రామాల్లో ప్రభుత్వం అమలు చేస్తున్నా ఆరు గ్యారంటీలు, ఏడాది కాలంలో అమలు చేసిన సంక్షేమ పథకాలపై తెలంగాణ సాంస్కృతిక కళాకారులు ప్రచారం నిర్వహిస్తారని తెలిపారు. అందుకు మండలం లో పర్యటనలో ఎంపిడిఒలు, ఎంపిఒలు, పంచాయతీ కార్యదర్శులు ద్వారా ఏర్పాట్లు చేయాలని జడ్‌పిసిసిఇఓ, డిపిఓలను ఆదేశించారు. ఈ సమావేక్షంలో డిఆర్ఒ రవి కుమార్, జడ్‌పిసిఇఒ వెంకట రెడ్డి, మున్సిపల్ కమిషనర్ మహేశ్వర్ రెడ్డి, డిపిఆర్ఓ శ్రీనివాస్,డి, ఆర్‌డిఓ నర్సింహులు తదితరులు పాల్గొన్నారు.

ఫిర్యాదులను సత్వరమే పరిష్కరించాలి

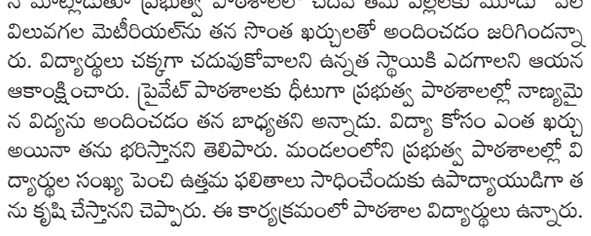

ప్రజాపక్షం / నారాయణపేట ప్రతినిధి : ప్రజావాణి కార్యక్రమంలో భాగంగా వివిధ సమస్యలపై వచ్చిన ఫిర్యాదులను జిల్లా ఎస్పీ కార్యాలయంలో ఎస్పీ యోగేష్ గౌతమ్ బాధితుల నుండి 5 ఫిర్యాదులను స్వీకరించి వాటిని చట్ట ప్రకారం పరిశీలించవాల్సిందిగా సిఐ, ఎస్ఐలకు సూచించారు. భూ తగాదాలకు సంబంధించి ఎలాంటి సమస్యలు ఉన్న కోర్టు ద్వారానే పరిష్కరించుకోవాలని లేదా సామరస్యంగా మాట్లాడుకొని సమస్యలు పరిష్కరించుకోవాలని, ఎలాంటి ఆవేశాలకు లోనుకారదని ఫిర్యాదుదారులకు ఎస్పి సూచించారు. బాధితులు తీసుకొవచ్చే ఎలాంటి ఫిర్యాదులు పెండింగ్‌లో ఉంచరాదని వాటిని వెంటనే చట్ట ప్రకారం పరిష్కరించాలని , ఫోన్లో మాట్లాడి సంబంధిత అధికారులకు సూచించారు. రస్తుతం అధునాతన టెక్నాలజి పెరుగుతున్నందున సైబర్ నేరాలు కూడా పెరుగుతున్నాయని , ప్రజలు సైబర్ నేరాల పట్ల అప్రమత్తంగా ఉండాలని అత్యవసర సమయంలో డయల్ 100 లేదా 1930కి కాల్ చేసి సమాచారం ఇవ్వాలని ఎస్పి కోరారు.

రూ. 28లక్షల గంజాయి సీజ్

మూడు కార్లు, తొమ్మిది సెల్‌ఫోన్లు స్వాధీనం

ఏడుగురు నిందితుల అరెస్టు

జిల్లా ఎస్‌పి సన్ ప్రీత్ సింగ్ వెల్లడి

ప్రజాపక్షం/సూర్యాపేట: ఖరీదైన కారుల్లో బంపర్ డూం మధ్యలో ఓ ప్రత్యేకమై జాలీ ఏర్పాటు చేసి అందులో గంజాయి ప్యాకెట్లు పెట్టి ఎవ్వరికీ అనుమానం రాకుండా అక్రమంగా గంజాయి రవాణా చేస్తున్నా ముఠాను సూర్యాపేట పట్టణ, కోదాడ పోలీసులు పట్టుకున్నారు. దీనికి సంబంధించిన వివరాలను జిల్లా ఎస్‌పి సన్ ప్రీత్ సింగ్ జిల్లా పోలీస్ కార్యాలయంలో ఏర్పాటు చేసిన విలేకరుల సమావేశంలో వెల్లడించారు. సూర్యాపేట రెండవ పట్టణ పరిధిలో ఈనెల 17వ తేదీన సాయంత్రం 2టౌన్ ఎస్ఐ గోపికృష్ణ తన సిబ్బందితో కలిసి 65వ జాతీయ రహదారి రాజీవ్ పార్కు సమీపంలో వాహనాలు తనిఖీ చేస్తుండగా ఏపి 31 సిఎఫ్ 6688, ఏపి 16 ఏవి 9459 నెంబర్లు గల రెండు కార్లు అనుమానస్పదంగా ఒకదాని వెనుక మరోకటి వస్తుండగా ఆపి తనిఖీ చేస్తుండగా అందులో ఉన్నఆరుగురు ఫరారీకి ప్రయత్నించగా వారిని పట్టుకొని విచారించి వాహనాలను తనిఖీ చేశారు. ఆంధ్రప్రదేశ్‌కు చెందిన బచ్చలి మోహనకృష్ణ, కోరా అచ్యుత్ రాజు అలియాస్ సుధాకర్, షెక్ కాశీం, కర్ణాటక రాష్ట్రానికి చెందిన హు క్కావాయి విజయ్ కుమార్ అలియాస్ విజయ్ కృష్ణ, బొమ్మగాని శ్రీకాంత్ గౌడ్‌లుగా గుర్తించారు. వీరు గం జాయి ప్యాకెట్లను ఒక కారులో 9, మరో కారులో 8 మొ త్తం 17 ప్యాకెట్లను స్వాధీనం చేసుకున్నారు. మొత్తం 75కేజీలు ఉంటుందని చెప్పారు. రెండు కార్లతో పాటు 8 సెల్ ఫోన్లు స్వాధీనం చేసుకున్నారు. ఏ3 నిందితుడైన కాశీంకు పరిచయం ఉన్న కర్ణాటకకు చెందిన హుక్కావాయి విజయ్ కుమార్ అలియాస్ విజయ్ కృష్ణ అతని కుమారుడు సుభంలు కర్ణాటక రాష్ట్రంలోని బిదర్ ప్రాంతంలో గంజాయి అమ్ముతూ అధిక లాభాలు వస్తుండడంతో చూసి ఒరిస్సాకు వెళ్లి షెక్ కాశీంతో పాటు కలిసి రెండు కార్లలో ఆ రాష్ట్రంలోని మల్కాన్‌గిరి జిల్లా చింత్రకొండ ప్రాంతంలో గంజాయిని కొనుగోలు చేశారు. కేజీ గంజాయి రూ. 2500చొప్పున కొనుగోలు చేసినట్లు ఒప్పుకున్నారు. అక్కడి నుండి కర్ణాటక రాష్ట్రంలోని బిదర్ ప్రాంతానికి చేరేందుకు వయ విజయవాడ నుండి సూర్యాపేటహైద్రాబాద్ వెళ్తుండగా పోలీసులకు చిక్కారు.

కోదాడ రూరల్ : కోదాడ రూరల్ పోలీసులు ఈనెల 17న సాయంత్రం 5గంటలకు కోదాడ సమీపంలోని చిమిర్యాల క్రాస్ రోడ్డు వద్ద నమ్మదగ్గిన వ్యక్తులు ఇచ్చిన సమాచారం మేరకు వాహనాలు తనిఖీ చేస్తుండగా ఏపి 11ఎఎం 9991 గంజాయి ఉన్నట్లు గుర్తించారు. నిందితులను అదుపులో తీసుకోని విచారించగా మహారాష్ట్రకు చెందిన నిరగానే ప్రభాకర్ రోడ్డు కాంట్రాక్టర్ వద్ద సూపర్‌వైజర్‌గా పని చేస్తూ గంజాయి వ్యసనానికి గురయ్యాడు. అతడికి వచ్చే జీతం సరిపోకపోవడంతో డబ్బు లు సంపాదించాలని గంజాయి అక్రమ రవాణా వ్యాపారాన్ని మొదలు పెట్టారు. ఒరిస్సా రాష్ట్రంలోని మల్కాన్ గిరి జిల్లాలోని చుట్టుపక్కల ప్రాంతాల నుండి గత సంవత్సరం నుండి గంజాయిని అక్రమ రవాణా చేస్తూ విక్రయిస్తున్నారు. అందులో ఉన్న 37.460 కిలోల గంజా యి, అతను ప్రయాణిస్తున్న కారు, సెల్ ఫోన్‌లను స్వాధీనమం చేసుకున్నారు. గంజాయి విలువ సుమారు రూ. 9లక్షల 25వేలుగా వెల్లడించారు. ఇతడిపై గతంలో భద్రాచలం, విశాఖపట్నంలో పలు కేసులు నమోదు అయ్యాయి. విచారణ అనంతరం వీరిని రిమాండ్‌కు తరలించారు. కేసును చేధించడంలో చాకచక్యంగా వ్యవహరించిన డిఎస్‌పిలు రవి, మట్టయ్య, సిసిఐ సిఐలు శివకుమార్, కోదాడ రూరల్, సూర్యాపేట పట్టణ సిఐలు రజితారెడ్డి, రాజశేఖర్, ఎస్ఐలు శ్రీకాంత్, అనిల్ రెడ్డి, గోపికృష్ణ, నవీన్‌లను అభినందించి రివార్డులను అందజేశారు.

శతవసంతాలు గ్రామ గ్రామాన నిర్వహిద్దాం

ప్రజాపక్షం/డిండి: భారత కమ్యూనిస్టు పార్టీ (సిపిఐ) 100 సంవత్సరాల ఆవిర్భావ వేడుకలు గ్రామ గ్రామాన ఘనంగా నిర్వహించాలని సిపిఐ జిల్లా కార్యవర్గ సభ్యులు బొడ్డుపల్లి వెంకటరమణ అన్నారు. ఆదివారం రాత్రి జరిగిన చెరుకుపల్లి గ్రామ శాఖ సమావేశానికి హాజరైన ఆయన మాట్లాడుతూ 1925 డిసెంబర్ 26న ఆవిర్భవించిన సిపిఐ 100 సంవత్సరంలోకి అడుగు పెడుతున్న సందర్భంగా డిసెంబర్ 26న గ్రామ గ్రామాన పార్టీ పతాకాన్ని ఆవిష్కరించి వేడుకలు ఘనంగా నిర్వహించాలని, స్థానిక సంస్థల ఎన్నికలకు సిద్ధం కావాలని అన్నారు. పార్టీ ఏ పిలుపు ఇచ్చిన ప్రతి కార్యకర్త పాల్గొని విజయవంతం చేయాలని, పార్టీ సభ్యత్వం పునరుద్ధరించాలని అన్నారు. ఈ కార్యక్రమంలో సిపిఐ డిండి మండల కార్యదర్శి శ్రీరామదాసు కనకాచారి, రైతు సంఘం జిల్లా అధ్యక్షులు మైనోద్దిన్, మండల సహాయ కార్యదర్శి శైలేష్, ఏఐటీయూసీ జిల్లా సహాయ కార్యదర్శి వెంకటేశ్వర్లు, గ్రామ శాఖ కార్యదర్శి హనుమంతు, సహాయ కార్యదర్శి రాములు, శాఖ సభ్యులు పాల్గొన్నారు.

ప్రజావాణి దరఖాస్తులు పరిష్కరించాలి

ప్రజాపక్షం/సూర్యాపేట: ప్రజావాణిలో వచ్చే దరఖాస్తులను సంబంధిత అధికారులు వెంటనే పరిష్కరించాలని జిల్లా అదనపు కలెక్టర్ (రెవెన్యూ) పి రాంబాబు అన్నారు. సోమవారం జిల్లా కలెక్టరేట్ సమావేశం మందిరంలో ఏర్పాటు చేసిన ప్రజావాణి కార్యక్రమంలో ప్రజల నుండి అర్జీలను స్వీకరించారు. ఈ సందర్భంగా ఆయన మాట్లాడుతూ ఆయా శాఖల్లో పెండింగ్‌లో ఉన్న దరఖాస్తులను వెంటనే పరిష్కరించాలని ఆదేశించారు. ప్రజావాణిలో భూ సమస్యలపై 28, డిడబ్ల్యూఓ 2, డిఆర్‌డిఓ 6, డిపిఓ 2, డిఏఓ 1, డిఎంహెచ్ఓ 2తో పాటు ఇతర శాఖలకు 27 దరఖాస్తులు వచ్చినట్లు తెలిపారు. ఈ కార్యక్రమంలో జిల్లా విద్యాధికారి అశోక్ సిపిఓ ఎల్ కిషన్ నాయక్, డిడబ్ల్యూఓ నరసింహారావు, డిఎంహెచ్ఓ కోటాచలం, సంక్షేమ శాఖల అధికారులు శంకర్, లత, డిపిఓ నారాయణరెడ్డి, వివిధ శాఖల అధికారులు శ్రీనివాసరావు, సుదర్శన్ రెడ్డి, పద్మారావు పాల్గొన్నారు.

అక్రమ బియ్యం వ్యాపారులపై పిడియాక్టు నమోదు

ప్రజాపక్షం/సూర్యాపేట: పిడిఎస్ బియ్యం అక్రమ రవాణ కేసులో ఇద్దరు వ్యక్తులపై పిడియాక్టు నమోదైనట్లు జిల్లా ఎస్‌పి సన్ ప్రీత్ సింగ్ తెలిపారు. కోదాడ రూరల్ పోలీస్టేషన్ పరిధిలో జూలై నెలలో పిడిఎస్ బియ్యం అక్రమ రవాణ వ్యాపారం చేస్తున్న ఆంధ్రప్రదేశ్ రాష్ట్రంలోని ఎన్‌టిఆర్ జిల్లా వత్సవాయి మండలం లింగాల గ్రామానికి చెందిన పసుపుల నర్సింహ్మారావు, ఖమ్మం పట్టణానికి చెందిన ఆత్మకూర్ జగదీష్‌లపై కేసు నమోదు చేసినట్లు తెలిపారు. ప్రజా పంపిణి వ్యవస్థకు భంగం కల్పించిన, ప్రజల ఆహార భద్రతకు నష్టం కలిగించిన వారిపై చట్టపరమైన కఠిన చర్యలు తీసుకోవాలన్నారు. ఇలాంటి అక్రమ వ్యాపారాలపై ప్రజలు పోలీసులకు సమాచారం ఇవ్వాలని కోరారు. గతంలో వీరిపై పలు కేసులు ఉన్నట్లు తెలిపారు. ఈ కేసులో వీరి నుండి 32.5 టన్నుల బియ్యాన్ని సీజ్ చేసినట్లు చెప్పారు. కలెక్టర్ ఆదేశాలతో వీరిని చంచల్‌గూడ సెంట్రల్ జైలుకు తరలించినట్లు తెలిపారు.

ముగిసిన గ్రూప్3 పరీక్షలు

ప్రజాపక్షం/సూర్యాపేట కలెక్టరేట్: రాష్ట్ర పబ్లిక్ సర్వీస్ కమిషన్ ద్వారా నిర్వహిస్తున్న గ్రూఫ్3 పరీక్షలు జిల్లాలో ప్రశాంతంగా ముగిసినట్లు జిల్లా కలెక్టర్ తేజస్ నందలాల్ పవార్ ఒక ప్రకటనలో తెలిపారు. సోమవారం జరిగిన పరీక్షల్లో జిల్లా వ్యాప్తంగా 16,543 మంది అభ్యర్థులకుగాను 9,232 మంది హాజరు కాగా 7,311 మంది గైర్హాజరయ్యారని తెలిపారు. సగటు 55.8 శాతం హాజరు నమోదయ్యిందన్నారు. పరీక్షలకు విధులు నిర్వహించిన అధికారులకు సిబ్బందికి, పోలీసు అధికారులకు, సిబ్బందికి కలెక్టర్ అభినందనలు తెలిపారు.

ఐఎయల్ జిల్లా అధ్యక్షుడిగా పరమేశ్ గౌడ్

ప్రధాన కార్యదర్శి బిఆర్ విల్సన్

ప్రజాపక్షం/మహబూబ్‌నగర్ ప్రతినిధి: ఇండియన్ అసోసియేషన్ ఆఫ్ లాయర్స్ మహబూబ్‌నగర్ జిల్లా మహాసభలో ఐఏఎల్ జిల్లా అధ్యక్షులు బి.పరమేశ్ గౌడ్ ప్రధాన కార్యదర్శి బిఆర్ విల్సన్ ఎన్నికయ్యారు. వీరితో పాటు 25 మంది కమిటీ సభ్యులుగా ఎన్నుకోబడ్డారు. ఈ నూతన కమిటీ ఐఎఎల్ రాష్ట్ర ప్రధాన కార్యదర్శి బొమ్మగాని ప్రభాకర్ సమక్షంలో ఎన్నుకోబడింది. గౌరవ అధ్యక్షులు బెక్కం జనార్దన్, జిల్లా అధ్యక్షులుగా పరమేశ్ గౌడ్, ప్రధాన కార్యదర్శి బిఆర్ విల్సన్, కార్యదర్శిగా ఆర్ ఆర్ మణ్యం, జాయింట్ కార్యదర్శి లక్ష్మా రెడ్డి, ఉపాధ్యాక్షులుగా వెంకట్రావు, సజ్జద్ హామీదు, కమిటీ సభ్యులుగా జగదీశ్, ఎన్‌వి మహేశ్, నరసింహ, రామకృష్ణ గౌడ్, ఉబేద్, సజ్జత్, అమేద్, వేణుగోపాల్ గౌడ్, మహమ్మద్, ఇలియాసు ఎన్నుకున్నారు. జిల్లా అధ్యక్ష కార్యదర్శులు మాట్లాడుతూ న్యాయవాదుల హక్కుల కోసం, ఐఏఎల్ బలోపేతం కోసం కృషి చేస్తామన్నారు.

ప్రజల ప్రాణాలతో చెలగాటం వద్దు

ప్రజాపక్షం/ఎర్రవల్లి: ఎస్ఎన్ఎస్ కంపెనీ వెదజల్లుతున్న విషపూరితమైన కాలుష్యాన్ని నివారించాలని, ప్రజల ప్రాణాలతో చెలగాటమాడుతున్న కంపెనీ యాజమాన్యంపై చర్య తీసుకోవాలని వారిని కోరారు. మా జీవించే హక్కును కాలరాస్తున్న ఎస్ఎన్ఎస్ కంపెనీ ని శాశ్వతంగా మూసి వేయాలని ప్రజలు డిమాండు చేశారు. ఇటిక్యాల ఉమ్మడి మండల తాజా మాజీ ఎంపిపి భర్త శ్రీధర్ రెడ్డి ఆధ్వర్యంలో మూడు గ్రామాల తాజా మాజీ జింకలపల్లి మాజీ సర్పంచు ఈదన్న, మాజీ జడ్పిటిసి సత్యరెడ్డి, ఈశ్వర్‌రెడ్డి, శ్రీకాంత్, వీరబాబు, శేణు, నారాయణ, బోయ మద్దిలేటి, శివ, గోవిందు, చిన్న మద్దిలేటి , ప్రజలు పెద్ద ఎత్తున పాల్గొన్నారు.

ధాన్యం కొనుగోలు కేంద్రం ప్రారంభం

ప్రజాపక్షం/ఎర్రవల్లి : అలంపూర్ నియోజకవర్గం ఎర్రవల్లి మండలం కొండేరు గ్రామం నందు వడ్ల కొనుగోలు కేంద్రంలో ప్రారంభించిన ఎర్రవల్లి మండల కాంగ్రెస్ పార్టీ సీనియర్ నాయకులు సోమనాద్రి పోతురాజు , ఐకెపి కన్వీనర్ తలారి కుమార్, ఎఈఓ ప్రవలిక, ఈ కార్యక్రమంలో ముఖ్యఅతిథులుగా ఐకేపీ కన్వీనర్ తలారి కుమార్, ఎఈఓ ప్రవలిక, మహిళ సంఘం లీడర్లు పద్మమ్మ, లక్ష్మి , మార్తమ్మ, వెంకటేశ్, యాదవ్, కాంగ్రెస్ మండల ప్రెసిడెంట్, సోమనాద్రి పోతురాజు, మండల కాంగ్రెస్ పార్టీ సీనియర్ నాయకులు పాల్గొన్నారు.

అసమానతలు లేని సమాజం కోసం పోరాడుదాం

భారత జాతీయ మహిళా సమాఖ్య రాష్ట్ర అధ్యక్షురాలు సృజన

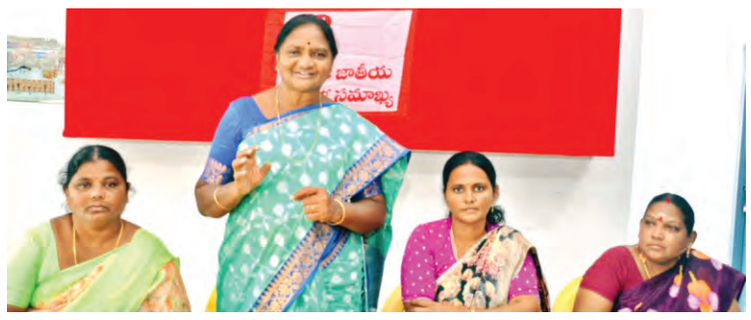

ప్రజాపక్షం /నల్లగొండ ప్రతినిధి: అసమానతలు లేని సమాజం కోసం నిరంతరం పోరాటాలు చేయవలసిన అవసరం ఎంతైనా ఉందని భారత జాతీయ మహిళా సమాఖ్య రాష్ట్ర అధ్యక్షురాలు ఉస్తేల సృజన పిలుపునిచ్చారు.సోమవారం నల్లగొండ జిల్లా కేంద్రంలోని స్థానిక సిపిఐ జిల్లా కార్యాలయంలో ఏర్పాటు చేసిన సమావేశానికి ఆమె ముఖ్య అతిథిగా హాజరై మాట్లాడుతూ మహిళలపై జరుగుతున్న అణిచివేతలను అసమానతలను అత్యాచారాల కు వ్యతిరేకంగా పోరాటాలు సాగించాలన్నారు. మహిళలకు విద్యా,ఉద్యోగ,ఉపాధి రాజకీయ రంగాల్లో ప్రథమ స్థానం కల్పించినప్పుడే మహిళ సాధికారిక సాధ్యమవుతుందన్నారు. రాష్ట్రంలో ప్రభుత్వం చేపడుతున్న సంక్షేమ పథకాలలో మహిళలకే ప్రాధాన్యత ఇవాలన్నారు. అర్హులైన నిరుపేదలకు రేషన్ కార్డులు,డబుల్ బెడ్ రూమ్‌లో ఇవ్వాలన్నారు. సిపిఐ జిల్లా కార్యదర్శి నెల్లికంటి సత్యం మాట్లాడుతూ కేంద్రంలో అధికారంలో ఉన్న బిజెపి ప్రభుత్వం మహిళలకు రక్షణ కల్పించడంలో పూర్తిగా విఫలమైందని విమర్శించారు. మహిళ మైనార్టీలపై నిత్యం దాడులు చేస్తున్న వాటిని అరికట్టడంలో చట్టాలను సమగ్రంగా అమలు చేయలేకపోవడం వలన ఇలాంటి సంఘటనలు జరుగుతున్నాయి అన్నారు. అనేక సంవత్సరాలు మహిళలు పోరాడి సాధించుకున్న హక్కులను సైతం ఇటు పాలకులు అటు న్యాయస్థానాలు కాలరాస్తున్నారని ఆరోపించారు.మహిళల సాధికారిత కొరకు ప్రభుత్వాలు కృషి చేయాలన్నారు.ఈ కార్యక్రమంలో సమాఖ్య జిల్లా కన్వీనర్ గిరి రమ,జిల్లా సమితి సభ్యులు సుజాత, హాసం దుర్గమ్మ, విజయ, సత్యనారాయణ నాయ క్ తదితరులు పాల్గొన్నారు.

'గ్రీవెన్స్ డే'తో బాధితుల సమస్యలు తక్షణ పరిష్కారానికి చర్యలు : ఎస్‌పి

ప్రజాపక్షం/నల్లగొండ: ప్రజలకు పోలీస్ శాఖను మరింత చేరువ చేయడం లక్ష్యంగా ప్రజా సమస్యలను పరిష్కరించే విధంగా కృషి చేస్తున్నామని జిల్లా ఎస్‌పి శరత్ చంద్ర పవార్ అన్నారు.ప్రతి సోమవారం ప్రజల సౌకర్యార్థం నిర్వహించే గ్రీవెన్స్ డే లో బాగంగా జిల్లా పోలీసు కార్యాలయంలో జిల్లాలోని వివిధ ప్రాంతాల నుండి వచ్చిన దాదాపు 32 మంది అర్జీదారులతో జిల్లా ఎస్‌పి నేరుగా మాట్లాడి తమ సమస్యలను తెలుసుకొని సంబంధిత అధికారులతో ఫోన్ లో మాట్లాడి పూర్తి వివరాలు సమర్పించాలని ఆదేశించారు. ఈ సందర్భంగా మాట్లాడుతూ బాధితుల సమస్యలు తక్షణ పరిష్కారానికి చర్యలు తీసుకొవాలని,పోలీస్ స్టేషన్ కి వచ్చిన ఫిర్యాదుదారులతో మర్యాదగా మాట్లాడి వినతులు స్వీకరించి సంబంధిత ఫిర్యాదులపై క్షేత్ర స్థాయిలో పరిశీలించి వేగంగా స్పందించి చట్ట పరంగా బాధితులకు న్యాయం జరిగే విధంగా చూడాలని, ఫిర్యాదుదారునికి భరోసా,నమ్మకం కలిగించాలని అన్నారు. ఎవరైనా చట్టవ్యతిరకమైన చర్యలు చేస్తూ శాంతి భద్రతలకు భంగం కలిగించే వారి పట్ల కటినంగా వ్యవహరించాలని అన్నారు.బాధితుల యొక్క ప్రతి ఫిర్యాదును ఆన్ లైన్ లో పొందుపరుస్తూ నిత్యం పర్యవేక్షణ చేస్తున్నట్లు తెలిపారు.

రైస్ మిల్లర్లు లారీ ట్రాన్స్‌పోర్ట్ సహకారంతో త్వరలో ధాన్యం సేకరణ పూర్తి

యాదాద్రి జిల్లా కలెక్టర్ హనుమంతరావు

ప్రజాపక్షం/భూదాన్ పోచంపల్లి: జిల్లావ్యాప్తంగా రైస్ మిల్లర్లు కేటాయించిన లారీ ట్రాన్స్‌పోర్ట్ యాజమాన్యం సహకారంతో రెండు మూడు రోజుల్లోనే ప్రస్తుతం మార్కెట్ యార్డుల్లో ఉన్న ధాన్యం సేకరణ పూర్తి అవుతుందని యాదాద్రి జిల్లా కలెక్టర్ హనుమంతరావు తెలిపారు. సోమవారం అయిన మూడోసారి పట్టణ కేంద్రంలోని ధాన్యం కొనుగోలు కేంద్రాలను పరిశీలించి యుద్ధ ప్రాతిపదికన కొనుగోళ్ళను ఇంకా స్పీడ్ అప్ చేసి నిర్ణయించిన సమయంలోనే పూర్తి చేయాలని ఆదేశించారు. ఇప్పటికే 100 నుండి 150 ధాన్యపు కొనుగోలు సెంటర్లలో రెండు, మూడు రోజుల్లో ధాన్యపు సేకరణ పూర్తయి ఖాళీ అవుతాయని అన్నారు. ఇంకా ఎక్కడైనా మిగిలిపోయిన ధాన్యం ఉంటే రైతులు వెంటనే అమ్ముకోవాలని సూచించారు. ధాన్యం అమ్ముకున్న రైతులకు 48 గంటల్లోనే తమ ఖాతాల్లో డబ్బులు జమ చేస్తున్నట్లు తెలిపారు. ఎక్కడ కూడా ఆలస్యం జరగకుండా కాంటా వేసిన వెంటనే ధాన్యపు బస్తాలను రైస్ మిల్లులకు తరలిస్తున్నట్లు తెలిపారు. ఈసారి రైస్ మిల్లర్లు లారీ ట్రాన్స్పోర్ట్ యాజమాన్యం సహకారం సిబ్బంది అందరూ సమన్వయంతో పద్ధతి ప్రకారంగా పనిచేయడం వల్ల ధాన్యం కొనుగోళ్ళు అనుకున్న సమయం కంటే ముందే పూర్తి చేస్తున్నట్లు తెలిపారు. సెంటర్ ఇన్చార్జి నుంచి మొదలుకొని ఉన్నత స్థాయి అధికారుల వరకు ఎప్పటికప్పుడు టెలికాన్ఫరెన్స్ నిర్వహిస్తూ తగు సూచనలు ఇస్తూ కొనుగోళ్ళను త్వరలో పూర్తి చేసేందుకు చర్యలు తీసుకుంటున్నట్లు స్పష్టం చేశారు. ఇప్పటికే 122 రైతులకు రూ.3.30 కోట్లను రైతులకు చెల్లించినట్లు తెలిపారు. సర్వే ప్రకారం సమగ్ర ఇంటింటి కుటుంబ సర్వే 69 శాతం పూర్తి లేటెస్ట్ సర్వే ప్రకారం జిల్లా వ్యాప్తంగా సమగ్ర ఇంటింటి కుటుంబ సర్వే 60 శాతం పూర్తయినట్లు కలెక్టర్ హనుమంతరావు వెల్లడించారు. మరింత తొందరగా సర్వే పూర్తి కావాలంటే ప్రజలు పూర్తిగా సహకరించాలని కావాల్సిన డాక్యుమెంట్లను ముందుగానే సిద్ధం చేసుకుంటే ఎన్యుమరేటర్లకు డేటా ఎంట్రీ సులభం అవుతుందని తెలిపారు. ఎంపీడీవోల ఆధ్వర్యంలో ఉన్నతాధికారుల సూచనల మేరకు సర్వే శరవేగంగా కొనసాగుతున్నట్లు చెప్పారు. రాష్ట్ర ప్రజలందరికీ మేలు జరిగే విధంగా చేస్తున్న సర్వే కాబట్టి ప్రతి ఒక్కరూ సహకరించాలని కోరారు. డేటా మొత్తాన్ని కంప్యూటరైజ్డ్ చేయడానికి సిస్టంతో సిద్ధంగా ఉన్నట్లు తెలిపారు. సర్వే పూర్తయిన వెంటనే మొత్తం పూర్తి డేటాను ఆన్లైన్లో ఉంచడానికి ప్రణాళికలు సిద్ధం చేసినట్లు స్పష్టం చేశారు. ఎండిఓ రాపర్తి భాస్కర్, ఎమ్మార్వో మహేందర్ రెడ్డి, ఆర్ఐ వెంకట్ రెడ్డి, పిఎసిఎస్ సీఈవో బాల్ రెడ్డి, నల్ల నాగేష్, రైతులు పిట్టె వెంకట్ రెడ్డి తదితరులు పరిశీలనలో ఉన్నారు.

దివ్యాంగులకు ఆర్‌టిసి ఉచిత ప్రయాణం కల్పించాలి : శ్రీనివాస్

ప్రజాపక్షం/ నల్లగొండ టౌన్ : కాంగ్రెస్ పార్టీ ఎన్నికల సమయంలో వికలాంగులకు ఇచ్చిన హామీలను వెంటనే అమలు చేయాలని ఎం ఎస్ పి జిల్లా అధ్యక్షులు బకరం శ్రీనివాస్ మాదిగ డిమాండ్ చేశారు.వికలాంగుల హక్కుల పోరాట సమితి ఆధ్వర్యంలో రిలే నిరాహార దీక్షలు చేపట్టారు. దీక్షలను ప్రారంభించి ఆయన మాట్లాడుతూ ఎన్నికల్లో కాంగ్రెస్ ప్రభుత్వం వికలాంగులకు 4000 నుండి 6000 రూపాయలు చేయూత పింఛన్ అందజేస్తామని హామీ ఇచ్చారని ఇంతవరకు ఇచ్చిన హామీని అమలుపరచలేదన్నారు.ప్రభుత్వ సంక్షేమ పథకాలలో ఐదు శాతం రిజర్వేషన్లు కల్పించాలని వికలాంగుల శాఖను స్వతంత్ర శాఖ ఏర్పాటు చేయాలని కోరారు. ఈనెల 26న చేపట్టే వికలాంగుల మహాగర్జనకు అధిక సంఖ్యలో తరలి వచ్చి విజయవంతం చేయాలని ఆయన పిలుపునిచ్చారు.ఈ కార్యక్రమంలో విహెచ్‌పిఎస్ ఉపాధ్యక్షులు,నల్లగొండ నియోజక వర్గం ఇన్చార్జి కొత్త వెంకన్న యాదవ్,ఎమ్మార్పీఎస్ అధ్యక్షులు ఇరిగి శ్రీశైలం,విహెచ్‌పిఎస్ రాష్ట్ర ఉపాధ్యక్షులు రెడ్డిమస్ ఇందిరా,ప్రధాన కార్యదర్శి పెరిక శ్రీను వాస్,జిల్లా అధ్యక్షులు కొమ్ము హరి,జిల్లా కో కన్వీనర్ తగ్గిల్ల వెంకన్న,వీరబోయిన సైదులు,జిల్లా మహిళా అధ్యక్షురాలు కసిరెడ్డి చైతన్య రెడ్డి,జిల్లా నాయకులు శంకర్,బొడ్డు సైదులు,ఇంద్రకంటి నగేష్,యాదగిరి,జిల్లా వెంకటేశ్వర్లు,నక్క సైదులు,లక్ష్మి పాల్గొన్నారు.

మట్టి గొంతులను వెలికి తీస్తాం

ప్రజాకవి వరంగల్ శ్రీనివాస్

ప్రజాపక్షం/ నల్లగొండ టౌన్: నూరేళ్లు నా ఊరు అనే గేయ కావ్యం లో భాగస్వాములు కావడానికి రెండు తెలుగు రాష్ట్రాల నుండి అనేక మట్టి గొంతులను వెలికి తీసేందుకు 243 చరణాలతో 243 మంది గాయని గాయకులను ఆహ్వానించడం జరుగుతుందని ప్రముఖ గేయ రచయిత వాగ్గేయకారుడు వరంగల్ శ్రీనివాస్ పేర్కొన్నారు. సోమవారం పట్టణ కేంద్రంలోని స్థానిక అంబేద్కర్ భవన్లో ఏర్పాటుచేసిన విలేకరుల సమావేశంలో ఆయన మాట్లాడుతూ కళాకారులను గాయని గాయకులను తాము చేపట్టే కార్యక్రమానికి ఎంపిక చేసుకునేందుకు ఊరూరా తిరుగుతూ నల్లగొండకు రావడం జరిగిందని ఈ అవకాశాన్ని కళాకారులు సద్వినియోగం చేసుకోవాలని ఆయన కోరారు. నా నూరేండ్ల ఊరు ఎట్లుండెను ఆనాటి ప్రజల జీవన స్థితిగతులు ఏవిధంగా ఉన్నాయో సమాజం ప్రస్తుతం ఎంత మార్పు జరిగిందో మనుషుల్లో ఇటువంటి మార్పులు వచ్చాయి వారి మానసిక పరిస్థితుల గురించి విశదీకరించి కవి ఆత్మకంగా రాసిన సుదీర్ఘ గేయ కావ్యం పాడడం కోసం కళాకారులను ఎంపిక చేయడం చాలా సంతోషంగా ఉందన్నారు. ఈ సందర్భంగా ఈనెల 21న నకిరేకల్ మండల కేంద్రంలోని మూసి రోడ్లో గల గీతా మందిరంలో ఏర్పాటు చేసిన కార్యక్రమానికి ఉమ్మడి నల్లగొండ జిల్లా నుండి కవులు కళాకారులు గాయని గాయకులు అధిక సంఖ్యలో పాల్గొని విజయవంతం చేయాలని ఆయన కోరారు. వచ్చిన కళాకారులకు అన్ని వసతులు కల్పించడం జరుగుతుందని రెండు రాష్ట్రాల నుంచి కళాకారులు కవులు గాయకులు పెద్ద ఎత్తున పాల్గొని ఈ కార్యక్రమంలో భాగస్వాములు కావాలని ఆయన పిలుపునిచ్చారు.ఈ సమావేశంలో గాయకులు వేముల పుష్ప కవి అంబటి వెంకన్న మద్దెల సందీప్ జూపాక శివ గూడూరు మహేష్ లతీఫ్ తదితరులు పాల్గొన్నారు.

ఉద్యోగ విరమణ / సన్మానం

ప్రజాపక్షం/ నల్లగొండ టౌన్ : 57 జాతీయ గ్రంథాలయ వారోత్సవాలలో భాగంగా నల్లగొండ కేంద్ర గ్రంథాలయంలో ఐదో రోజు సోమవారం గ్రంథాలయ సంస్థలో పనిచేసి ఉద్యోగ విరమణ చేసిన వారికి సన్మాన కార్యక్రమం నిర్వహించారు. ఈ సందర్భంగా ముఖ్య అతిథులుగా ఉమ్మడి జిల్లా గ్రంథాలయ సంస్థ మాజీ చైర్మన్ గాదె వినోద్ రెడ్డి, వయోజన విద్య అధికారి నర్సింహ రెడ్డి, సంస్థ కార్యదర్శి బి. బాలమ్మ.లు హాజరై విశ్రాంత ఉద్యోగులను ఘనంగా సన్మానించారు. ఈ కార్యక్రమంలో నరసింహారెడ్డి, పి .నాగేశ్వరావు, వేణుగోపాల చార్యులు గ్రంథపాలకులు, యం. నిర్మాలా దేవి, కట్టా నాగయ్య, యం. రాజేష్, బి. శ్రీనివాస్ ఉన్నారు.

విద్యార్థుల హామీలు అమలు చేయరా?

రాష్ట్రంలో విద్యాశాఖకు ప్రత్యేక మంత్రిని కేటాయించాలి

ఎఐఎస్ఎఫ్ జిల్లా ప్రధాన కార్యదర్శి ఉప్పుల శాంతి కుమార్

ప్రజాపక్షం/భువనగిరి: ఎన్నికల్లో విద్యార్థులకు ఇచ్చిన హామీలు సంవత్సరం కావస్తున్న అమలు ఏది అని ఏఐఎస్ఎఫ్ జిల్లా ప్రధాన కార్యదర్శి ఉప్పుల శాంతి కుమార్ అన్నారు. సోమవారం భువనగిరిలోని సిపిఐ కార్యాలయంలో ఏర్పాటు చేసిన సమావేశంలో ఉప్పుల శాంతి కుమార్ మాట్లాడారు. తెలంగాణ రాష్ట్రంలో విద్యారంగం గందరగోళంగా ఉందని, ఓ పక్క ఫీజు బకాయిల విడుదల లేవని, మరోపక్క గురుకులాల విద్యార్థులకు ఫుడ్ పాయిజన్‌లు జరుగుతున్నాయన్నారు. ఎన్నికల్లో విద్యార్థినులకు ఎలక్ట్రిక్ స్కూటీలు, ల్యాప్ టాప్ హామీల అమలు పదకొండు నెలలు అయిన లేదని సిఎం రేవంత్ రెడ్డి విద్యాశాఖ తన వద్ద పెట్టుకొని సమస్యలు పరిష్కరించడం లేదన్నారు. ప్రజా విజయోత్సవాలకు ఖర్చు చేయడానికి ఉన్న పైసలు విద్యార్థుల ఫీజు రీయింబర్స్మెంట్, స్కాలర్షిప్ బకాయిల విడుదలకు లేవా అని ఏఐఎస్ఎఫ్ జిల్లా ప్రధాన కార్యదర్శి ప్రభుత్వాన్ని ప్రశ్నించారు. కాంగ్రెస్ ప్రభుత్వం తెలంగాణలో అధికారంలోకి వచ్చి డిసెంబర్ 7కి సంవత్సరం పూర్తి కావస్తున్న సందర్భంగా ప్రజా విజయోత్సవ వేడుకలు 25 రోజులు నిర్వహిస్తున్న ప్రభుత్వం ఎన్నికల్లో విద్యార్థులకు ఇచ్చిన హామీలు అమలు ఎం చేసిందో చెప్పాలన్నారు. రాష్ట్రంలో ఆర్థిక లోటు ఉందంటూ ఫీజు రీయింబర్స్మెంట్, స్కాలర్షిప్ బకాయిలు ఇవ్వకుండా ఇబ్బందులకు గురిచేస్తూ ఫీజు బకాయిల పై అనాడు చెప్పిన ఇచ్చిన మాట తప్పిన రేవంత్ రెడ్డి ప్రభుత్వం నేడు ప్రజ

మహానగరి

గిట్టుబాటు ధర కల్పించడమే లక్ష్యం

ప్రజాపక్షం/ఫరూఖ్‌నగర్: ధాన్యానికి గిట్టుబాటు ధర కల్పించడమే లక్ష్యమని ఫరూఖ్‌నగర్ వ్యవసాయ అధికారి నిశాంత్‌కుమార్ వివరించారు. సోమవారం మండల పరిధిలోని ఎలికట్ట గ్రామంలో ధాన్యం కొనుగోలు కేంద్రాన్ని పరిశీలించారు. ఈ సందర్భంగా నిశాంత్‌కుమార్ మాట్లాడుతూ ప్రభుత్వం కల్పిస్తున్న ఈ అవకాశాన్ని అన్నదాతలు సద్వినియోగం చేసుకోవాలన్నారు. కార్యక్రమంలో పాక్స్ సిఇఒ రఘునందన్, ఎఇఒ తేజ్‌కులమార్, హరికృష్ణలు ఉన్నారు.

కుటుంబ సర్వేకు వివరాలు ఇవ్వండి

ప్రజాపక్షం/రాజేంద్ర నగర్ : సమగ్ర కుటుంబ సర్వేకు ప్రజలు సహకరించి వివరాలు ఇవ్వాలని కార్పొరేషన్ కమిషనర్ బి.శరత్‌చంద్ర కోరారు. సోమవారం 9వ డివిజన్‌లో సమగ్ర ఇంటింటి కుటంబు సర్వే తీరును ఆయన పరిశీలించారు. సర్వేకు వచ్చిన సమయంలో ప్రజలు పూర్తిగా సహకరించి పూర్తి వివరాలు తెలియజేయాలని కోరారు.

నిరుపేదలకు డబుల్‌బెడ్ రూమ్ ఇవ్వాలని ఎమ్మెల్యేకు సిపిఐ వినతి

ప్రజాపక్షం/శేరిలింగంపల్లి : నియోజకవర్గంలో ఇండ్లు లేని నిరుపేదలకు డబుల్ బెడ్ రూమ్ ఇళ్లు ఇవ్వాలని శేర్లింగంపల్లి ఎమ్మెల్యే అరికపూడి గాంధీకి సిపిఐ శేర్లింగంపల్లి కార్యదర్శి టి.రామకృష్ణ వినతిపత్రం అందజేశారు. ఈసందర్భంగా ఎమ్మెల్యే అరకపూడి గాంధీ మాట్లాడుతూ నియోజకవర్గానికి 3600 ఇండ్లు ప్రభుత్వం కేటాయించిందని, నిజమైన పేదలకు ఇల్లు దక్కేలా చర్యలు తీసుకుంటానని తెలిపారు. స్థలం చూయించిన వెంటనే రెవెన్యూ అధికారులను కోరి తప్పకుండా డబల్ బెడ్ రూమ్ ఇల్లు వచ్చేలా చూస్తానని తెలిపారు. కార్యక్రమంలో సిపిఐ రంగారెడ్డి జిల్లా కౌన్సిల్ సభ్యులు. కే.చందు యాదవ్, తుపాకుల రాములన్న, జెట్టి శ్రీనివాస్,ఎస్ కొండల్, బి నారాయణ,చంద్రమ్మ తదితరులు పాల్గొన్నారు.

ఆర్‌టిసిని ప్రభుత్వంలో విలీనం చేయాలి

ఆర్‌టిసి జెఎసి చైర్మన్ వెంకన్న డిమాండ్

ప్రజాపక్షం/ఎల్‌బి నగర్ : టిజిఎస్ ఆర్‌టిసిని రాష్ట్ర ప్రభుత్వంలోకి విలీనం చేసుకోవాలని ఆర్‌టిసి జెఎసి చైర్మన్ ఈదురు వెంకన్న డిమాండ్ చేశారు. సోమవారం హయత్ నగర్ మండల డిపో 1,2 వద్ద రాష్ట్ర కమిటీ జెఎసి పిలుపు మేరకు ఆర్‌టిసిలకు ఇచ్చిన హామీలను అమలు చేయాలని నిర్వహించిన సమావేశంలో ఆమనగంటి వెంకన్న అధ్యక్షతన వహించారు. ఈ సందర్భంగా వారు మాట్లాడుతూ 2021 వేతన సవరణ 30 శాతం వెంటనే అమలు పర్చాలని కోరారు. 2017 వేతన సవరణ బకాయిలు చెల్లించి వెల్ఫేర్ కమిటీలను రద్దుచేసి ట్రేడ్ యూనియన్‌లను పునరుద్ధరించాలని డిమాండ్ చేశారు. ప్రతి కార్మికులకు సంపూర్ణ ఉద్యోగ భద్రత ప్రకటించి టికేట్ తీసుకునే బాధ్యతను ప్రయాణికులకు చేయాలని, చనిపోయిన వారికి మెడికల్ అండ్ ఫిట్ అయిన ఉద్యోగుల రెగ్యులర్ ప్రతిపాదికన ఉద్యోగులు వారికి కేటాయించాలన్నారు. వివిధ కేసుల్లో అన్యాయంగా సస్పెండ్ అయిన రిమూవ్ అయిన ఉద్యోగులను వెంటనే తిరిగి ఉద్యోగ అవకాశాలు కల్పించాలని తెలిపారు. ఎలక్ట్రికల్ బస్సును ప్రభుత్వమే కోనుగోలు ఆర్‌టిసి ఆఫీసుకు అందించాలన్నారు. రిటైడ్ అయిన ఉద్యోగకులకు పెండింగ్ బకాయిలు చెల్లించి వారిని అదుకోవాలని కోరారు. డిపోలలో పనిచేస్తున్న వారిపై పనిభారం తగ్గించాలని సూచించారు. జేవీసీ కన్వీనర్ కత్తుల యాదయ్య మాట్లాడుతూ డిసెంబర్ 5న జరిగే జేవీసి పిలుపు కార్యక్రమానికి విజయవంతం చేయాలని కార్మికులకు సూచించారు. కార్యక్రమంలో జేవీసీ నాయకులు సుద్దాల సురేష్, సత్యపాల్, రామ్‌రెడ్డి, మల్లేష్, అచ్చాలు, కేకే మూర్తి, పిఎస్ రావు, ఐబీపిరెడ్డి, బాల నరసింహా, సతీష్, వెంకట్, బిఎస్ఎస్‌రెడ్డి, శ్రీధర్, స్వామి, శంకరయ్య తదితరులు పాల్గొన్నారు.

మత్స్యకారులు అన్నిరంగాల్లో రాణించేందుకు ప్రభుత్వం కృషి

చేవెళ్ల ఎమ్మెల్యే కాలే యాదయ్య

ప్రజాపక్షం/షాబాద్: మత్స్యకారులు అన్నిరంగాల్లో రాణించేందుకు ప్రభుత్వం కృషి చేస్తున్నట్లు చేవెళ్ల ఎమ్మెల్యే కాలే యాదయ్య, జిల్లా గ్రంథాలయ చైర్మెన్ మధుసుదన్ రెడ్డి అన్నారు. సోమవారం షాబాద్ మండలంలోని షాబాద్ ఫహిల్వాన్ చెరువు, చందనవెల్లి పెద్ద చెరువులో చేప పిల్లలను వదిలారు. ఈ సందర్భంగా మాట్లాడుతూ.. మత్స్యకారులకు ఉపాధి కల్పించేందుకు ప్రభుత్వం అనేక పథకాలు ప్రవేశపెడుతున్నట్లు తెలిపారు. గ్రామాల్లోని చిన్న చెరువులో చేప పిల్లలను వదిలితే గ్రామీణ ప్రాంత మత్స్యకారులకు ఉపాధి పొందే అవకాశం ఉందని వివిధ గ్రామాలకు చెందిన మత్స్యకారులు జిల్లా మత్స్య శాఖ అధికారిణి పుష్పమకు వివరించారు. కార్యక్రమంలో మండల పార్టీ అధ్యక్షుడు చంద్రశేఖర్, మాజీ ఎంపిటిసిలు కుమ్మరి చెన్నయ్య, గుండాల అశోక్, దండు రాహుల్ మాజీ , సర్పంచులు ఖాజ మియా, రవీందర్ నాయక్, ప్రభాకర్ రెడ్డి, సత్తయ్య, శ్రీరాములు, అక్తర్ పాష, మాధవ రెడి, నానాజీపురం లింగం పాల్గొన్నారు.

మైలార్‌దేవ్‌పల్లిలో బాంబు పేలుడు

ప్రజాపక్షం/రాజేంద్ర నగర్ : రంగారెడ్డి జిల్లా జిహెచ్ఎంసి రాజేంద్ర నగర్ సర్కిల్ పరిధిలోని మైలార్‌దేవ్ పల్లి డివిజన్‌లోని లక్ష్మీ గూడలో రోడ్డులో ఉన్న శ్రీ యాదే మాతా దేవాలయం వద్ద పేలుడు సంభవించింది. ఈఘటనలో పూజారికి తీవ్ర గాయాలు కావటంతో అతడిని స్థానికులు శంషాబాద్ లోని ఓ ప్రైవేట్ ఆసుపత్రికి తరలించారు. సోమవారం ఉదయం ఒక్కసారిగా పేలుడు సంభివించటంతో ఈప్రాంతంలో తీవ్ర కలకలం సృష్టించింది. సమాచారం అందుకున్న మైలార్‌దేవ్ పల్లి పోలీసులు హుటాహుటీన ఘటన స్థలానికి చేరుకొని వివరాలు సేకరించారు. ఈసంఘటనకు సంబంధించిన పూర్తి వివరాలు పోలీసులు, స్థానికుల కథనం ప్రకారం ఇలా ఉన్నాయి. సోమవారం ఉదయం సుగుణ రామ్(65) అనే వ్యక్తి రోడ్డు ప్రక్కన పెరిగి ఉన్న గడ్డి, చెట్లను, చెట్ల పొదలను, చెత్తను పారతో చదును చేస్తు తొలగిస్తున్నాడు. ఆదే సమయంలో ఆకస్మాత్తుగా పేలుడు సంభవించటంతో అతడికి ముఖంపైన, చేతులపైన తీవ్ర గాయాలైనవి. దీంతో స్థానికులు వెంటనే పోలీసులకు సమాచారం అందించటంతో హుటహుటిన ఘటన స్థలానికి చేరుకుని బాంబు స్క్వాడ్,క్లూస్ టీమ్‌ను రప్పించి తనిఖీ చేశారు. రాజేంద్ర నగర్ జోన్ డీసీసీ చింతమనేని శ్రీనివాస్,రాజేంద్ర నగర్ ఏసీపీ శ్రీనివాస్ ఘటన స్థలాన్ని సందర్శించారు. అనంతరం స్థానిక కార్పొరేటర్ తోకల శ్రీనివాస్ రెడ్డి సందర్శించారు. అయితే క్లూస్ టీమ్‌కు ఘటన స్థలంలో పరిశోధించిన ఏలాంటి పేలుడు పదార్థాలు లభ్యం కాలేదు. ఘటనలో ఏదో గుర్తు తెలియని పరికరం పేలటంతో ఈ ఘటన జరిగి ఉండవచ్చని పోలీసులు భావిస్తున్నారు. పోలీసులు కేసు నమోదు చేసి పేలుడుకు గల కారణాలను తెల్చేందుకు పోలీసులు దర్యాప్తు చేస్తున్నారు.

మహిళలపై పెరుగుతున్న దాడులు

శ్రామిక మహిళా ఫోరం రాష్ట్ర కన్వీనర్ ప్రేమ్‌పావని

ప్రజాపక్షం/హైదరాబాద్ : రోజురోజుకూ మహిళలపై దాడులు, హింస పెరుగుతున్నాయని, వీటిని అరికట్టడంలో పాలకులు వైఫల్యం చెందారని శ్రామిక మహిళా ఫోరం రాష్ట్ర కన్వీనర్ పి.ప్రేమ్‌పావని విమర్శించారు. గతంలో ప్రవేశపెట్టిన మహిళా రిజర్వేషన్ల చట్టంలో ఉన్న షరతులను తొలగించి, రిజర్వేషన్లను తక్షణమే అమలు చేసేలా కేంద్ర ప్రభుత్వం నిర్ణయం తీసుకోవాలని డిమాండ్ చేశారు. ఈనెల 23, 24వ తేదీల్లో హైదరాబాద్‌లో రెండు రోజుల పాటు జరిగే 'తెలంగాణ రాష్ట్ర మహిళా సమాఖ్య నిర్మాణ కౌన్సిల్ ' సమావేశాలకు చెందిన కటౌట్‌ను హైదరాబాద్‌లో పి.ప్రేమ్‌పావని సోమవారం ఆవిష్కరించారు. ఈ సందర్భంగా ఆమె మాట్లాడుతూ మహిళలపై హింసను ప్రేరేపించే సినిమాల విషయంలో చూసిచూడనట్టుగా వ్యవహరిస్తున్నారని ఆవేదన వ్యక్తం చేశారు. మహిళలను రెండవ శ్రేణి పౌరులుగా గుర్తించే సినిమాలపై సెన్సార్ విధించాలని కోరారు. మహిళల భద్రత, ఆరోగ్యానికి సంబంధించి ఎప్పటికప్పుడు సమీక్షా సమావేశాలను నిర్వహించాలని ప్రేమ్‌పావని ప్రభుత్వాన్ని డిమాండ్ చేశారు. అనారోగ్యానికి గురవుతున్న శ్రామిక మహిళలకు పౌష్టికరమైన ఆహారాన్ని అందించడంతో పాటు వారు పరిశుభ్రమైన వాతావరణంలో నివసించేలా చూడాల్సిన బాధ్యత పాలకులపైనే ఉన్నదని ప్రేమ్‌పావని తెలిపారు. హైదరాబాద్ నగరంలో జరిగే తెలంగాణ రాష్ట్ర మహిళా సమాఖ్య నిర్మాణ కౌన్సిల్ సమావేశాలను జయప్రదం చేయాలని ఆమె పిలుపునిచ్చారు. ఎన్ఎఫ్ఐడబ్ల్యు రాష్ట్ర ప్రధాన కార్యదర్శి నేదునూరు జ్యోతి మాట్లాడుతూ ఈ నెల 23, 24వ తేదీల్లో హైదరాబాద్‌లో రెండు రోజుల పాటు జరిగే తెలంగాణ రాష్ట్ర మహిళా సమాఖ్య నిర్మాణ కౌన్సిల్ సమావేశాలను జయప్రదం చేయాలని పిలుపునిచ్చారు. సమావేశంలో మహిళా సమాఖ్య ఉద్యమ నిర్మాణం, విస్తరణ, గతంలో చేసిన కార్యక్రమాల సమీక్ష, భవిష్యత్ కర్తవ్యాలను రూపకల్పన చేస్తామని ఆమె వివరించారు. ఎన్నికల సమయంలో కాంగ్రెస్ పార్టీ మహిళలకు ఇచ్చిన హామీలను వెంటనే అమలు చేయాలని జ్యోతి డిమాండ్ చేశారు. కార్యక్రమంలో ఎన్ఎఫ్ఐడబ్ల్యు హైదరాబాద్ జిల్లా అధ్యక్షులు పడాల నళిని, రంగారెడ్డి జిల్లా ప్రధాన కార్యదర్శి ఫైమీద, మహిళా సమాఖ్య హైదరాబాద్ జిల్లా ఉప ప్రధాన కార్యదర్శి సక్రి బాయీ, శ్రామిక మహిళా ఫోరం నాయకులు వాణి, పద్మ, మెటిల్డ శ్యామల, హారతి, మహిళా సమాఖ్య నాయకులు కమలమ్మ, అంజుమ్, జ్యోతి, శ్రీమాన్, సారా, లక్ష్మమ్మ తదితరులు పాల్గొన్నారు.

ఆటోడ్రైవర్ల న్యాయమైన సమస్యలు పరిష్కరించండి

రవాణా కమిషనర్‌కు ఆటో డ్రైవర్ల సంఘాల జెఎసి వినతి

ప్రజాపక్షం/హైదరాబాద్ : తెలంగాణ స్టేట్ ఆటో డ్రైవర్స్ యూనియన్ జెఎసి ఆధ్వర్యంలో తాము ఎదుర్కొంటున్న సమస్యలను రాష్ట్ర రవాణా కమిసనర్‌కు సోమవారం రవాణాశాఖ కార్యాలయంలో కలిసి విన్నవించారు. మహాలక్ష్మి పథకం కింద ఆర్‌టిసి బస్సుల్లో మహిళలకు ఉచిత బస్సు ప్రయాణంతో ఆటోలకు గిరాకీ లేక తీవ్ర ఇబ్బందులు ఎదుర్కొంటున్నామని, ఆటో డ్రైవర్లకు సంవత్సరాని రూ.15 వేలు ఇచ్చి ఆదుకోవాలని కోరారు. ఆటో రవాణా రంగ కార్మికుల సంక్షేమబోర్డు ఏర్పాటు చేయాలని, గ్రేటర్ హైదరాబాద్ నగర పరిధిలో 20వేల కొత్త ఆటో పర్మిట్లు ఇవ్వాలని, ఓలా, ఊబర్ రాపిడో ద్వారా అక్రమంగా నడుస్తున్న ద్విచక్ర వాహనాలను నిషేధించాలని, డ్రైవర్లకు యాక్సిడెంట్ బీమాను రూ. 10 లక్షలకు పెంచి సాధారణ మరణాలకు వర్తింపజేయాలని, 50 సంవత్సరాలు నిండిన ఆటోడ్రైవర్లకు వృద్ధాప్య పెంఛన్లు ఇవ్వాలని కోరారు. కమిషనర్ ఇందుకు స్పందిస్తూ అధికారులతో మాట్లాడి ఆటోవాలాల సమస్యలను పరిష్కరిస్తానని హామీ ఇచ్చారు. కమిషనర్‌ను కలిసిన వారిలో రాష్ట్ర ఆటో డ్రైవర్ల సంఘాల జెఎసి నాయకులు బి.వెంకటేశం (ఎఐటియుసి), వి.ప్రవీణ్ (టియుసిఐ), ఏ.సత్తిరెడ్డి (టిఎడిఎస్), పి.శ్రీకాంత్ (సిఐటియు), ఎస్.అశోక్ (ఎఐటియుసి), ఎంఎ సలీం (యుటిఎడిడబ్ల్యూ), మిర్జా రఫత్ బేగ్ (ఎడబ్ల్యూఎ)ఉన్నారు.

నేడు విద్యుత్ సరఫరాలో అంతరాయం

ప్రజాపక్షం/చంపాపేట : చంపాపేట డివిజన్ సాయిరాంనగర్ కాలనీలోని విద్యుత్ సబ్‌స్టేషన్‌లో దుర్గాభవానీ నగర్ ఫీడర్ పరిధిలో మరమ్మత్తులు చెట్ల కొమ్మలు తొలగించే పనుల కారణంగా మంగళవారం ఉదయం 10గంటల నుంచి మధ్యాహ్నం 12గంటల వరకు విద్యుత్ సరఫరా నిలిపి వేయనున్నట్లు ఎఒ శ్రీనివాస్ సోమవారం ఒక ప్రకటనలో తెలిపారు.

విద్యుత్ పరఫరా ఉండని ప్రాంతాలు : సంతోష్‌నగర్ మెయిన్ రోడ్డు, సెంట్రల్ ఎక్సైజ్ కాలనీ, డి.ఎస్.కాలనీ, రోషన్ విహార్, ముస్లీం బస్తీ, ఈస్ట్ మారుతీ నగర్, యాదగిరి నగర్, దుర్గాభవానీ నగర్, సుల్తాన్ వాల్వా, బస్తీ ఆసుపత్రి.

పోచమ్మగడ్డ ఫీడర్ పరిధిలో... మధ్యాహ్నం 2గంటల నుంచి సాయంత్రం 4గంటల వరకు విద్యుత్ సరఫరా ఉండని ప్రాంతాలు: పోచమ్మగడ్డ, మారుతీనగర్, అంబేద్కర్‌వాడ, లక్ష్మారెడ్డి గార్డెన్, ముస్లీం బస్తీ, చిలుకల బస్తీ, హనుమాన్ దేవాలయం పరిసర ప్రాంతాలలో విద్యుత్ సరఫరా నిలిపివేయబడుతుందని, విద్యుత్ వినియోగదారులు సహకరించాలని ఆయన కోరారు.

ఆరు గ్యారంటీల అమలులో రాష్ట్ర ప్రభుత్వం విఫలం

-కేంద్రమంత్రి కిషన్‌రెడ్డి

ప్రజాపక్షం/తుర్కయంజాల్ : ఆరు గ్యారెంటీ ల అమలులో రాష్ట్ర ప్రభుత్వం విఫలమైందని కేంద్రమంత్రి కిషన్ రెడ్డి ఆరోపించారు. సోమవారం తుర్కయంజాల్ మున్సిపాలిటీ పరిధిలోని వేద కన్వెన్షన్ హాల్లో బిజెపి వర్క్ షాప్ కార్యక్రమం నిర్వహించారు.కార్యక్రమానికి ముఖ్యఅతిథులుగా కేంద్రమంత్రి కిషన్ రెడ్డి హాజరై మాట్లాడుతూ సిఎం రేవంత్‌రెడ్డి ఆరు గ్యారంటీలను బండ్ పెట్టి, మూసీ దుకాణాన్ని ముందు పెట్టాడని విమర్శించారు. సమస్యలపై ప్రశ్నిస్తుంటే సిఎం రేవంత్‌రెడ్డి జవాబు చెప్పకుండా వ్యక్తిగతంగా విమర్శలు చేయడం సరికాదన్నారు. బిజెపి మూసీకి వ్యతిరేకం కాదని, హైడ్రా పేరుతో పేద ప్రజల ఇండ్లను కూల్చడం సరికాదని తెలిపారు. బిఆర్ఎస్, కాంగ్రెస్ పార్టీలు చేసిన కుంభకోణాలను బయటపెడితే వ్యక్తిగతంగా బురద చల్లడం ప్రయత్నం చేస్తున్నారన్నారు. ఆరు గ్యారెంటీల పేరుతో ప్రజలను సిఎం రేవంత్ రెడ్డి మోసం చేశారన్నారు. కాంగ్రెస్ పార్టీ వైఫల్యాలను ఎండగడుతూ ప్రజల్లో చైతన్యం తీసుకొస్తామని ఆయన పేర్కొన్నారు. కార్యక్రమంలో ఎంపిలు ఈటెల రాజేందర్, డికె అరుణ, నాయకులు బంగారు శృతి, ప్రేమేందర్‌రెడ్డి, కాసం వెంకటేశ్వర్లు, ఎమ్మెల్సీ ఎబిఎన్‌రెడ్డి, మాజీ ఎమ్మెల్సీ రామచంద్రరావు, మాజీ ఎమ్మెల్యే లక్ష్మీనారాయణరెడ్డి, జిల్లా అధ్యక్షులు బొక్క నరసింహారెడ్డి, బోసుపల్లి ప్రతాప్, బచ్చి గళ్ళ రమేష్, దయానంద గౌడ్, తూల్లా నరసింహ గౌడ్, కౌన్సిలర్ శ్రీలత అనిల్ కుమార్ తదితరులు పాల్గొన్నారు.

పెరుగుతున్న జనాభాకు అనుగుణంగా అభివృద్ధి పనులు

ఎల్‌బినగర్ ఎమ్మెల్యే సుధీర్‌రెడ్డి

ప్రజాపక్షం/చంపాపేట: ఎల్బీనగర్ నియోజకవర్గంలోని కాలనీలు బస్తీల్లో పెరుగుతున్న జనాభాకు అనుగుణంగా అభివృద్ధి పనులను చేపట్టనున్నట్లు ఎమ్మెల్యే సుధీర్‌రెడ్డి అన్నారు. చంపాపేట డివిజన్ పరిధిలోని బైరామల్‌గూడ పాత గ్రామంలో నూతనంగా చేపడుతున్న భూగర్భ డ్రైనేజీ పనులను సోమవారం స్థానిక నాయకులు బస్తీవాసులతో కలిసి ఎమ్మెల్యే పరిశీలించారు. ఇది వరకు 8అంగుళాల డ్రైనేజీ లైన్ ఉందని, మళ్లి 8అంగుళాల డ్రైనేజీ లైన్ నిర్మాణం చేపడుతున్నారని పెరిగిన జనాభాకు ఇది సరిపోదని మళ్లి సమస్య పనరావృతం అవుతుందని స్థానికులు ఎమ్మెల్యే విన్నవించారు. దీనికి ఎమ్మెల్యే వెంటనే స్పందించి సంబంధిత అధికారులకు ఫోన్ చేసి వెంటనే 12అంగుళాల డ్రైనేజీ లైన్ విస్తరణ పనులను చేపట్టాలని ఆదేశించారు. ఈ సందర్భంగా ఎమ్మెల్యే మాట్లాడుతూ... నియోజకవర్గ పరిధిలో ప్రధాన సమస్యలు ఒక్కొక్కటిగా పరిష్కార చర్యలు చేపట్టడం జరుగుతుందని అన్నారు. అభివృద్ధి పనులకు ఎలాంటి ఇబ్బందులు కలగకుండా ప్రజలు అధికారులకు సహకరించాలని కోరారు. కార్యక్రమంలో నాయకులు గజ్జల మధుసూదన్‌రెడ్డి, డివిజన్ బీఆర్ఎస్ పార్టీ అధ్యక్షుడు రాజి రెడ్డి, మహిళా అధ్యక్షురాలు రోజారెడ్డి, చీర శ్రీనివాస్, బొంబాయి, ఉమమ హేశ్వర్, కల్పన, అనసూయ, సత్తిరెడ్డి, జైపాల్‌రెడ్డి పాల్గొన్నారు.

నిస్వార్థమైన పరిపాలన ప్రజలకు అందించాలన్నదే లక్ష్యం

షాద్‌నగర్ ఎమ్మెల్యే వీర్లపల్లి శంకర్

ప్రజాపక్షం/షాద్‌నగర్: నిస్వార్థమైన పరిపాలన ప్రజలకు అంధించాలన్నదే తమ లక్ష్యమని ప్రభుత్వరంగ సంస్థల చైర్మన్, ఎమ్మెల్యే వీర్లపల్లి శంకర్ అన్నారు. సోమవారం పట్టణంలోని క్యాంపు కార్యాలయంలో ప్రభుత్వ జూనియర్ కళాశాల భవన నిర్మాణానికి ఆద్యా డెంటల్ ఆసుపత్రి యజమాన్యం డాక్టర్ రజిత–గిరి దంపతులు రూ.5లక్షల చెక్కును ఎమ్మెల్యే వీర్లపల్లి శంకర్‌కు అందజేశారు. పట్టణంలోని శివమారుతి గీతా అయ్యప్ప మందిరంలో రాజగోపురం నిర్మాణానికి శంకుస్థాపన, గోల్డెన్‌పార్క్‌లో హనుమాన్ దేవాలయ ప్రారంభోత్సవం, టియుఎఫ్ఐసిడి ద్వారా మంజూరైన నిధులతో జానమ్మ చెరువు అభివృద్ధి పనులను ఎమ్మెల్యే శంకుస్థాపన చేశారు. శ్రీ లక్ష్మీ ఎలక్ట్రికల్ బైక్ షోరూం ప్రారంభోత్సవంలో ఎమ్మెల్యే పాల్గొన్నారు. ఈ సందర్భంగా ఎమ్మెల్యే మాట్లాడుతూ పేద విద్యార్థులకు నాణ్యమై విద్య అంధించాలనే సంకల్పంతోనే నూతన భవన నిర్మాణాలనికి శ్రీకారం చుట్టినట్లు వివరించారు. కళాశాల భవన నిర్మాణాలనికి దాతలు ముందుకు వచ్చి విరాళాలు ఇవ్వడం ఎంతో సంతోషంగా ఉందన్నారు. విరాళాలు ఇచ్చే దాతల పేర్లను కళాశాల భవనంలో చిరస్థాయిగా నిలిచే విధంగా ఏర్పాట్లు చేస్తున్నట్లు తెలిపారు. కార్యక్రమంలో పట్టణ అధ్యక్షుడు కొంకళ్ళ చెన్నయ్య, మున్సిపల్ చైర్మన్ నరేందర్, కమిషనర్ చీమ వెంకన్న, విశ్వం, కౌన్సిలర్లు శ్రావణి, పిల్లి శారద శేఖర్, మహ్మద్ ఇబ్రహీం, బాబర్‌ఖాన్, బస్వం, జమ్మద్‌ఖాన్, అప్పి, లింగారెడ్డిగూడ అశోక్, సీతారాములు, కమ్మదనం నవీన్‌లు ఉన్నారు.

మత్స్యకారులు ఆర్థికంగా అభివృద్ధి చెందాలన్నదే ప్రభుత్వ ధ్యేయం

ఎమ్మెల్యే ప్రకాష్‌గౌడ్

ప్రజాపక్షం/నార్సింగి : మత్స్యకారులు ఆర్థికంగా అభివృద్ధి చెందాలన్నదే ప్రభుత్వ ధ్యేయమని ఎమ్మెల్యే ప్రకాష్ గౌడ్ అన్నారు. శంషాబాద్ మండల పరిధిలోని నర్కుడగ్రామ సమీపంలోని చెరువులో ఎమ్మెల్యే ప్రకాష్‌గౌడ్ సోమవారం చేప పిల్లలను వదిలారు. ఈ సందర్భంగా ఆయన మాట్లాడుతూ చేప పిల్లల పెంపకం ద్వారా మత్స్యకారులు ఆర్థికంగా అభివృద్ధి చెందాలన్న ఉద్దేశంతో ప్రభుత్వం ఉచితంగా చేప పిల్లలను పంపిణీ చేస్తున్నదన్నారు. చేప చేపలే జీవనాధారంగా బతికే కొన్ని కుటుంబాలకు చేపలను పంపిణీ చేయడం వలన వారు ఆర్థికంగా బలపడడానికి మంచి అవకాశం అని ఆయన అన్నారు. ప్రభుత్వం ఇందులో భాగంగా ఉచితం చేప పిల్లలను చెరువులో వదలడం జరిగిందన్నారు. శంషాబాద్ మండలానికి 1,38,000 చేప పిల్లలు , గండిపేట మండలానికి 3, 13000ల చేప పిల్లనూ చేరులలో వదలడం జరిగిందన్నారు. ప్రభుత్వం అందజేసే సంక్షేమ కార్యక్రమాలను అర్హులైన వారు సద్వినియోగం చేసుకోవాలని ఆయన కోరారు. నియోజకవర్గంలో అన్ని వర్గాల అభివృద్ధికి తన సహకారం అందిస్తానని ఎమ్మెల్యే తెలిపారు. కార్యక్రమంలో మాజీ జడ్పిటిసి నీరటి తన్వి రాజు, మాజీ సర్పంచ్లు, మండల పార్టీ అధ్యక్షులు పార్టీ సీనియర్ నాయకులు కార్యకర్తలు గ్రామస్తులు మరియు అధికారులు ప్రజాప్రతినిధులు పాల్గొన్నారు..

సమన్వయంతో పనిచేస్తే అగ్రస్థానంలోకి..

రంగారెడ్డి జిల్లా కలెక్టర్ నారాయణరెడ్డి

ప్రజాపక్షం/రంగారెడ్డి ప్రతినిధి : అధికారులు సమన్వయంతో పనిచేసి రంగారెడ్డి జిల్లాను ర్టాషంలోనే అగ్రస్థానంలో ఉండే విధంగా కృషి చేయాలని రంగారెడ్డి జిల్లా కలెక్టర్ సి.నారాయణ రెడ్డి ఆధికారులను కోరారు. సోమవారం సమీకృత రంగారెడ్డి జిల్లా కలెక్టరేట్‌లో కలెక్టర్ జిల్లా అధికారులతో సమన్వయ సమావేశం నిర్వహించారు. ఈ సందర్భంగా జిల్లా కలెక్టర్ సి.నారాయణరెడ్డి మాట్లాడుతూ అధికారులందరూ సమయ పాలన పాటించాలని, అదేవిధంగా తమ కార్యాలయంలో ప్రతి వారం ఆయా శాఖల పురోగతిపై సమీక్షించుకోవాలని, లక్ష్యాలను అధిగమించకపోవడానికి గల కారణాలు తెలుసుకొని, ఆ పనులపై ప్రత్యేక దృష్టి పెట్టాలని సూచించారు. పెండింగు పనులను ముందుగా పరిష్కరించాలని, ఒక శాఖను ఇంకో శాఖ వారు సమన్వయం చేసుకొని రాష్ట్ర స్థాయిలో రంగారెడ్డి జిల్లాకు మంచి పేరు తేవాలని, దీనికి అధికారులు కృషి చేయాలన్నారు. పనిలో అంకిత భావం, నిరుపేదలకు సహాయం చేసే తన ఉద్యోగ ధర్మన్ని నేరవేర్చుకోవాలని చెప్పారు. ఏ విషయంలోనూ నిర్లక్ష్యత ప్రదర్శించవద్దని అధికారులకు తెలిపారు. ఫీల్డ్‌లో పర్సనల్‌గా వారంలో 3 రోజులు ఖచ్చితంగా వెళ్ళి కింది స్థాయిలో శాఖ పనితీరును పరిశీలించి తగు ఆదేశాలు సిబ్బందికి ఇవ్వాలని కలెక్టర్ ఆదేశాంచారు. రంగారెడ్డి జిల్లాను అన్ని రంగాలలో ముందుకు తీసుకువెళ్ళాలని, ఏ మాత్రం ఫైల్స్ పెండింగ్ పెట్టకుండా పనుల చేయాలని తెలిపారు. సమావేశంలో జిల్లా అదనపు కలెక్టర్ ప్రతీమాసింగ్, డిఆర్ఒ సంగీత, ఎఒ సునిల్, జిల్లా విద్యా అధికారిరులు సుసింధర్ రావు, వివిధ శాఖల జిల్లా అధికారులు, కలెక్టరేట్ సిబ్బంది తదితరులు పాల్గొన్నారు.

ఎప్పటికప్పుడు ఫిర్యాదుల పరిష్కారం

ప్రజావాణి కార్యక్రమం ద్వారా ప్రజల ఫిర్యాదులను ఎప్పటికప్పుడు పరిష్కరించాలని కలెక్టర్ నారాయణరెడ్డి అధికారులకు సూచించారు. సోమవారం సమీకృత జిల్లా కార్యాలయాల సముదాయా భవనంలో నిర్వహించిన ప్రజావాణి కార్యక్రమంలో తమ సమస్యలు తెలపడానికి వచ్చిన ప్రజల వద్ద నుంచి కలెక్టర్ నారాయణరెడ్డి, అదనపు కలెక్టర్ ప్రతిమ సింగ్, జిల్లా రెవెన్యూ అధికారి సంగీతలతో కలిసి దరఖాస్తులను స్వీకరించారు. ఈ సందర్భంగా కలెక్టర్ మాట్లాడుతూ ప్రజావాణి కార్యక్రమంలో ప్రజలు అందించే వినతులను సంబంధిత శాఖల జిల్లా అధికారులు తక్షణమే స్పందిస్తూ వెంటనే పరిష్కరించాలని ఆదేశించారు. అర్జీలను పెండింగ్‌లో పెట్టకుండా వెంటవెంటనే పరిష్కరించాలని స్పష్టం చేశారు. ప్రజావాణిలో వివిధ అంశాలపై 41 దరఖాస్తులు వచ్చాయని తెలిపారు. కార్యక్రమంలో వివిధ శాఖల జిల్లా అధికారులు, మున్సిపల్ అధికారులు, మండల తహసీల్దారులు, కలెక్టరేట్ సూపరింటెండెంట్లు, సంబంధిత అధికారులు, తదితరులు పాల్గొన్నారు.

మహానగరి

ఉప్పల్ అడ్‌హాక్ కమిటీ సభ్యులుగా సతీష్‌బాబు

ప్రజాపక్షం/చర్లపల్లి: ఉప్పల్ నియోజకవర్గ అడ్‌హాక్ కమిటీ సభ్యులుగా తెలంగాణ టిడిపి రాష్ట్ర మాజీ కార్యదర్శి నీరుకొండ సతీష్‌బాబు నియమితులయ్యారు. టిడిపి జాతీయ అధ్యక్షులు చంద్రబాబు ఆదేశాలతో తెలంగాణ రాష్ట్ర టిడిపి ప్రధాన కార్యదర్శి బిక్కిని నర్సింహులు సహకారంతో మేడ్చల్ జిల్లా అడ్‌హాక్ కమిటీ కన్వీనర్ అశోక్‌కుమార్‌గౌడ్ నిరుకొండ సతీష్‌బాబును ఉప్పల్ అడ్‌హాక్ సభ్యులుగా నియమించి పత్రాన్ని అందజేశారు. ఈ సందర్భంగా చంద్రబాబు, నర్సింహులు,అశోక్‌కుమార్‌లకు సతీష్‌బాబు ధన్యవాదాలు తెలిపారు.

నిజాంపేట్‌లో విద్యుత్ అంతరాయం

ప్రజాపక్షం/ నిజాంపేట్ : నిజాంపేట్ సబ్ స్టేషన్ పరిధిలో ఫీడర్ లైన్ మరమ్మతుల కారణంగా పలు కాలనీలు, బస్తీలలో విద్యుత్ అంతరాయం కలుగునని విద్యుత్ సబ్ స్టేషన్ ఏఇ రాజు ఓ ప్రకటనలో తెలిపారు. ఈ సందర్భంగా రాజు మాట్లాడుతూ బృందావన్ హిల్స్ 11కెవి ఫీడర్ లైన్ మరమ్మతుల కారణంగా మంగళవారం ఉదయం 11 గంటల నుండి సాయంత్రం 16:30 గంటల వరకు బృందావన్ హిల్స్ కాలనీ, గ్రీన్ ఫీల్డ్ కాలనీ, రాజదాని స్కూల్ పరిసర ప్రాంతాలు, బండారి లే అవుట్ రోడ్ నంబరు 10, 10ఏ, సైదప్ప బస్తీ తదితర ప్రాంతాలకు విద్యుత్ అంతరాయం ఉంటుందని, ప్రజలు సహకరించాలని రాజు కోరారు.

రూ.32లక్షల వ్యయంతో సిసి రోడ్డు పనులు ప్రారంభం

ప్రజాపక్షం/అల్వాల్ : అల్వాల్ డివిజన్ చంద్రపురం కాలనీలో 32 లక్షల వ్యయంతో సిసి రోడ్డు పనులను మల్కాజిగిరి నియోజకవర్గం ఎమ్మెల్యే మర్రి రాజశేఖర్ రెడ్డి స్థానిక కార్పొరేటర్ చింతల శాంతి శ్రీనివాస్ రెడ్డి తో కలిసి ప్రారంభించారు. ఈ సందర్భంగా ఎమ్మెల్యే మాట్లాడుతూ, డివిజన్ లోని అన్ని కాలనీలో బస్తీలలో ప్రజలకు కావాల్సిన మౌలిక సదుపాయాలను అందిస్తూ దశలవారీగా ప్రణాళిక బద్ధంగా డివిజన్ ను అభివృద్ధి చేస్తున్నామని తెలిపారు. ఈ కార్యక్రమంలో రాష్ట్ర ఎంబీసీ కార్పొరేషన్ మాజీ చైర్మన్ నందికంటి శ్రీధర్, మున్సిపల్ డిఈ అధికారి ప్రశాంతి, ఏఎంహెచ్ఓ రజిని, స్థానిక నాయకులు విఎన్ రాజు, గిరి, ప్రేమ్, యాదగిరి, తదితరులు పాల్గొన్నారు.

పేద ప్రజల సంక్షేమమే కాంగ్రెస్ ప్రభుత్వ లక్ష్యం

ప్రజాపక్షం/ నిజాంపేట్ : పేద ప్రజల సంక్షేమమే కాంగ్రెస్ ప్రభుత్వం లక్ష్యమని కుత్బుల్లాపూర్ నియోజకవర్గం మాజీ ఎమ్మెల్యే కూన శ్రీశైలం గౌడ్ అన్నారు. కుత్బుల్లాపూర్ సర్కిల్ పరిధిలోని షాపూర్‌నగర్‌లో నియోజకవర్గానికి చెందిన నలుగురికి సీఎం రిలీఫ్ ఫండ్ నుండి అరవై వేల చొప్పున రాష్ట్ర మంత్రివర్యులు దుద్దిళ్ల శ్రీధర్ బాబు నేతృత్వంలో మంజూరు చేయించారు. ఈ సందర్భంగా బాదితులకు మాజీ ఎమ్మెల్యే కూన శ్రీశైలం గౌడ్ చెక్కులను అందజేశారు. అనంతరం కూన మాట్లాడుతూ ముఖ్యమంత్రి సహాయ నిధి నిరుపేద ప్రజలకు వరంలా పనిచేస్తుందని అన్నారు. పేదలందరు ఈ సీఎం రిలీఫ్ ఫండ్‌ని సద్వినియోగం చేసుకోవాలని సూచించారు. అనారోగ్యంతో ఆసుపత్రిలో చికిత్స పొందుతూ కార్పొరేట్ వైద్యం అందించాలన్న లక్ష్యంతోనే సీఎం రిలీఫ్ ఫండ్‌ని భారీ ఎత్తున ప్రభుత్వం అందిస్తుందని పేర్కొన్నారు. కార్యక్రమంలో కార్పొరేటర్ ఏనుగుల శ్రీనివాస్ రెడ్డి, నాయకులు మల్లం శ్రీనివాస్, సంజయ్ కుమార్, మోతె శ్రీనివాస్, మదుసూదన్, శాకీర్, రాంరెడ్డి, నరేందర్, తోకల శ్రీను, మోహన్ రావు పాల్గొన్నారు.

హజ్రత్ అలీ కుటుంబానికి బిఆర్ఎస్ అండగా ఉంటుంది

కుత్బుల్లాపూర్ ఎమ్మెల్యే కె.పి.వివేకానంద్

ప్రజాపక్షం/కుత్బుల్లాపూర్ : బిఆర్ఎస్ పార్టీ సీనియర్ నాయకులు హజ్రత్ అలీ కుటుంబ సభ్యులకు బిఆర్ఎస్ పార్టీ ఎప్పుడు అండగా ఉంటుందని కుత్బుల్లాపూర్ ఎమ్మెల్యే కె.పి.వివేకానంద్ అన్నారు. జగద్గిరిగుట్ట డివిజన్ బీఆర్ఎస్ సీనియర్ నాయకులు హజ్రత్ అలీ జ్ఞాపకార్థం నిర్వహించిన ఫతేహా చెహ్లుం సంతాప సభ కార్యక్రమానికి ఎమ్మెల్యే కె.పి.వివేకానంద్ ముఖ్య అతిథిగా హాజరై ఖురాన్ లోని పవిత్ర ప్రవచనాలను ముద్రిస్తూ రూపొందిం చిన పోస్టర్‌ను ఆయన ఆవిష్కరించారు. ఈ సందర్భంగా ఎమ్మెల్యే మాట్లాడుతూ ప్రజా సమస్యలను నిత్యం ప్రజా ప్రతినిధుల దృష్టికి తెచ్చి సమస్యల పరిష్కారంలో నిరంతరం పోరాడిన సీనియర్ నాయకులు హజ్రత్ అలీ మృతి కుటుంబ సభ్యులకే కాదు. బిఆర్ఎస్ పార్టీకి తీరని లోటని అన్నారు. ఈ కార్యక్రమంలో నాయకులు వేణు యాదవ్, కొలుకుల జైహింద్, సయ్యద్ రషీద్, పాషా, సల్మాన్, షేక్ ఖాదర్, చంద్రశేఖర్, ఇంతియాజ్, సయ్యద్ ఇమ్రాన్, తదితరులు పాల్గొన్నారు.

మేడ్చల్ జిల్లాలో ప్రశాంతంగా ముగిసిన గ్రూప్-3 పరీక్షలు

పర్యవేక్షించిన జిల్లా ఉన్నతాధికారులు

ప్రజాపక్షం/ మేడ్చల్ ప్రతినిధి : తెలంగాణా పబ్లిక్ సర్వీసెస్ కమిషన్ రెండు రోజుల పాటు నిర్వహిస్తు న్న గ్రూప్3 పరీక్షలు మంగళవారం జరిగిన పేపర్ 3 పరీక్షతో మేడ్చల్ జిల్లా వ్యాప్తంగా ప్రశాంతంగా ముగిసాయి. 1365 పోస్టులకు గాను రాష్ట్రవ్యాప్తంగా నిర్వహిస్తున్న రాత పరీక్షలకు గాను మేడ్చల్ జిల్లాలో ఏర్పాటు చేసిన పరీక్షా కేంద్రాల్లో జిల్లా యంత్రాంగం విస్తృత ఏర్పాట్లు చేసారు. పోలీసు విభాగం ప్రతి పరీక్షా కేంద్రం వద్ద పటిష్ట బందోబస్తు ఏర్పాటు చేసారు. సోమవారం జరిగిన పరీక్షలను అదనపు కమిషనర్ విజయేందర్‌రెడి బోడుప్పల్‌లోని సిద్దార్థ పబ్లిక్ స్కూ ల్, ఉప్పల్ డిపో ప్రాంతంలోని ఒమేగా మహిళా డిగ్రీ కళాశాలల్లో పర్యవేక్షించారు. ఆదివారం మాదిరిగానే పరీక్షా సమయాని కంటె అర గంట ముందు వరకే అభ్యర్థులను పరీక్షా కేంద్రాల్లోకి అనుమతించి ఆ తర్వాత వచ్చిన వారిని అనుమతించలేదు. ఒక్క నిమిషం ఆలస్యం నిబంధనను అధికారులు ఖచ్చితంగా పాటించటంతో ఉరుకులు పరుగులతో వచ్చిన వారు పలు సెంటర్ల వద్ద బతిమిలాడటం కనిపించింది.

పశువులకు గర్భ నివారణ మందులు

ప్రజాపక్షం/దౌల్తాబాద్ : కొడంగల్ నియోజకవర్గంలోని దౌల్తాబాద్ మండలంలోని తిమ్మారెడ్డి పల్లి గ్రామంలో సోమవారం నాడు పశువైద్యధికారి వరలక్ష్మి పశువులకు గర్భ నివారణ మందులను ఇవ్వడం జరిగింది . ఈ సందర్భంగా అమె మాట్లాడుతూ తామ్మారెడ్డి పల్లి గ్రామంలో ఉన్న 40పశువులకు చూడి పరీక్షలు చేయడం నట్టాలన నివారణ మందులు ఇవ్వడం జరిగిందన్నారు. రైతులు ఎప్పటికప్పుడు పశువుల అరోగ్యం పట్ల శ్రద్ధ వహించాలని సూచించారు. ఈకార్యక్రమంలో మండల పశువైద్యఅధికారి వరలక్ష్మి , పరమేశ్వర్ , గోపాలమిత్ర సూపర్వైజర్ విజయ్‌కుమార్,అనిల్,తదితరులు పాల్గొన్నారు.

కల్వకుంట్ల కుటుంబ పాలనలో ఆగమైన తెలంగాణ

ప్రజాపాలన విజయోత్సవాలలో స్పీకర్ గడ్డం ప్రసాద్‌కుమార్

ప్రజాపక్షం / కొడంగల్ : గత ప్రభుత్వ హయాంలో కల్వకుంట్ల కుటుంబ పాలనలో తెలంగాణ ఆగమైపోయిందని అసెంబ్లీ స్పీకర్ గడ్డం ప్రసాద్‌కుమార్ అన్నారు. సోమవారం కాంగ్రెస్ పార్టీ అధికారంలోకి వచ్చి ఏడాది గడుస్తున్న నేపథ్యంలో ప్రజాపాలన విజయోత్సవాలను కొడంగల్ పట్టణంలోని రాఘవేంద్ర ఫంక్షన్ హాల్‌లో అంగరంగ వైభవంగా నిర్వహించారు. ఈ సందర్భంగా తాండూర్ ఎంఎల్ఏ మనోహర్‌రెడ్డి, పరిగి ఎంఎల్ఏ రామ్మోహన్‌రెడ్డిలు మాట్లాడుతు గత అసెంబ్లీ ఎన్నికల్లో రాష్ట్ర ప్రజలకు ఇచ్చిన వాగ్దానాలను ప్రభుత్వం అమలు చేసి చూపించిందన్నారు. ఇది ఒక రాజకీయ వేదిక కాదని అధికారిక కార్యక్రమం అయిన నిజాలను ప్రజలకు తెలియజేయాల్సిన అవసరం ఎంతైనా ఉందన్నారు. గత ప్రభుత్వం హయాంలో ఒక కుటుంబ అధికార ధన దాహానికి నా తెలంగాణ ఆగం అయిందన్నారు. అప్పుల పాలయిందని ప్రజలు గోసపడ్డారని వాఖ్యానించారు. బిఆర్ఎస్ కల్వకుంట్ల పాలనలో విసుగుచెందిన తెలంగాణ ప్రజలు మార్పును కోరుకున్నారని అందుకు మనసులోని బాధను ఓటు రూపంలో తీర్పు ఇచ్చి ఇందిరమ్మ రాజ్యాన్ని రేవంత్‌రెడ్డి సమక్షంలో అధికారంలోకి తీసుకురావడం ఎంతో శుభపరిణామన్నారు. నమ్ముకున్న ప్రజలకు న్యాయం చేయాలని ప్రభుత్వం దృఢ సంకల్పంతో వుందని తెలిపారు. ఇది ప్రజల ప్రభుత్వమని, పేదలు, రైతులు, మహిళలు, దళితులు, గిరిజన మైనారిటి బడుగు బలహీన వర్గాల బాగు కోసం పనిచేస్తుందన్నారు. యువకులు, విద్యార్థులు, నిరుద్యోగుల ఆశలను తీరుస్తూ రాష్ట్రంలో అభివృద్ధిని పరుగులు పెట్టించింది కాంగ్రెస్ పార్టీ అంటు ధీమా వ్యక్తం చేశారు. గత పాలనలో నిరుద్యోగులకు ఉద్యోగాలు లేక, ఉద్యోగాలకు వేతనాలు లేక అరిగోస పడ్డారని కాంగ్రెస్ ప్రభుత్వం వచ్చిన 10 నెలల్లోనే దాదాపు 50వేల ఉద్యోగాలను భర్తీ చేయడం జరిగిందన్నారు. దేశంలోనే మహారాష్ట్రలో దాదాపు 8లక్షల కోట్లు అప్పు ఉంటే మన చిన్న రాష్ట్రమైన తెలంగాణలో దాదాపు 7లక్షల కోట్ల అప్పులు చేసి తెలంగాణ బిడ్డల నెత్తిన పెట్టిన మోసగాడు కెసిఆర్ అంటు తీవ్ర విమర్శలు చేశారు. అప్పులను తీరుస్తూ తెలంగాణ ప్రజలకు ఇచ్చిన వాగ్దానాలను తీరుస్తూ ప్రజల సంక్షేమం కోసం 24 గంటల పాటు కృషి చేస్తునే ఉందని అన్నారు. ప్రజాప్రభుత్వం ఏర్పడి డిసెంబర్ నాటికి సంవత్సరం పూర్తవుందని ప్రజాప్రభుత్వం ఏర్పడిన తొలి 48గంటలలోనే ఆరు గ్యారెంటిలలో రెండు గ్యారెంటీలైన మహాలక్ష్మి పథకం కింద రాష్ట్రంలో మహిళలు, ట్రాన్స్ జెండర్‌లకు ఆర్‌టిసి బస్సులో ఉచిత ప్రయాణ సౌకర్యం కల్పించడం జరిగిందన్నారు. రాజీవ్ ఆరోగ్య శ్రీ కింద ఉచితంగా అందించే వైద్య సేవల పరిమితిని 5లక్షల నుంచి 10 లక్షల రూపాయలను ప్రభుత్వం పెంచి ఈ పథకం కింద అందించే చికిత్సల సంఖ్యను మొత్తం 1835కి పెంచిందని అన్నా రు. ప్రభుత్వం ఇచ్చిన హామిలకు కట్టుబడి 500 రూపాయలకే గ్యాస్ సిలిండర్, గృహజ్యోతి కింద 200 ఉచి త కరెంటు అందిస్తుందన్నా రు. ప్రతి రంగంలో పారదర్శకంగా వ్యవహరిస్తూ ప్ర తి ఒక్కరికి సమన్యాయం చేస్తు ముందుకు సాగుతున్న ఈ ప్రభుత్వంపై ప్రతిపక్ష పార్టీలు ప్రజలను మభ్యపెట్టి బురదజల్లే కార్యక్రమాలను ఊతం పోస్తున్నారని మండిపడ్డారు.

లగచర్ల ఘటనపై బిఆర్ఎస్ కుట్ర: రామ్మోహన్‌రెడ్డి

కొడంగల్ నియోజకవర్గంలోని లగచర్ల భూబాధితుల దాడుల వెనుక బిఆర్ఎస్ హస్తం దాగి ఉందని పరిగి ఎంఎల్ఏ రామ్మోహన్‌రెడ్డి సంచలన వాఖ్యాలు చేస్తు వాస్తవాలను వెలికితీసే ప్రయత్నం చేశారు. లగచర్లలో ఫార్మ కంపెని రావడం లేదని అక్కడ ఇండస్ట్రీయల్ హబ్‌తో పరిశ్రమలు ఏర్పాటు అయ్యే అవకాశాలున్నాయన్నారు. ఎక్కడ కూడా గిరిజనులను మోసంచేసే ఉద్దేశం మా ప్రభుత్వానికి లేదని ఎవ్వరి ఇండ్లు తీసుకోమని, ఏ తాండాలను ఖాళీ చేయించబోమని స్పష్టమైన హామి ఇచ్చారు. అక్కడ ఉన్న కొంతమంది గిరిజనులు స్వచ్ఛందంగా ముందుకు వచ్చి భూములు ఇచ్చేందుకు సిద్ధంగా ఉన్నామని చెప్పడంతో అధికారులు జిల్లా కలెక్టర్ లగచర్లకు వెళ్లడం జరిగిందన్నారు. వాస్తవంగా గిరిజనులు గాని, రైతులు గాని అధికారులపై దాడులు చేయలేక పోగ పోరాటాలకు ఊతం పోసి బిఆర్ఎస్ నాయకుడు బోగమోని సురేష్ అనే వ్యక్తి రైతులను ఉసగోల్పి దాడులకు ప్రేరేపించడం జరిగిందన్నారు. సురేష్ అనే వ్యక్తి హైద్రాబాద్‌లోని మణికోండలో కోట్ల రూపాయల విలువ చేసే ఓ విల్లాలో ఉంటు సీనిరంగంలో ప్రోడ్యూసర్‌గా పనిచేస్తుండేవాడు. ఇలాంటి వ్యక్తి బిఆర్ఎస్ పార్టీ అయిన మాజీ ఎంఎల్ఏ పట్నం నరేందర్‌రెడ్డికి తోత్తుగా మారి రైతులకు మాయమాటాలు చెప్పి కలెక్టర్‌ను తప్పుదోవ పట్టించి ఓ పన్నాగం ప్రకారం దాడులకు పాల్పడినట్లు పేర్కొన్నారు. దాడులు జరిగిన మరుక్షణమే సురేష్ తన గ్యాంగ్ నిమిషాల్లోనే పరార్ అయినట్లు తెలిపారు. పరిశ్రమలు వస్తే మన బతుకులు మారుతాయ్ వలసలు ఆగిపోతాయ్, ఆదాయం పెరుగుతుంది. విద్యా, వైద్య, ఆరోగ్య, ఆర్థిక, రాజకీయ అన్ని రంగాలలో కొడంగల్ ముందుడుగులో ఉండి వెనుకబడిన కొడంగల్ అభివృద్ధిలో నెంబర్ స్థాయికి వచ్చే మంచి అవకాశం ఇప్పుడు కొడంగల్‌కు వచ్చిందని ఆశభావం వ్యక్తం చేశారు. అనంతరం సాంస్కృతిక కార్యక్రమాలతో ప్రభుత్వం చేపట్టిన సంక్షేమ పథకాలపై అవగాహన కార్యక్రమాలను చేపట్టారు. కార్యక్రమంలో కొడంగల్ కాంగ్రెస్ పార్టీ ఇన్‌చార్జి తిరుపతిరెడ్డి, సంగీత నాటక అకాడమి చైర్‌పర్సన్ ఆలేఖ్య పుంజల, వైద్య కార్పోరేషన్ చైర్మెన్ కాల్వ సుజాత, పైనాన్స్ కమిషన్ సభ్యులు రమేష్‌మహారాజ్, వికారాబాద్, నారాయణపేట జిల్లాల గ్రంథాలయ చైర్మెన్‌లు రాజేశ్, వార్ల విజయ్‌కుమార్, మార్కెట్ కమిటి చైర్మెన్ పట్నం అంబయ్యగౌడ్, కొడంగల్ మున్సిపల్ వైస్‌చైర్ పర్సన్ ఉషారాణి, జిల్లా కలెక్టర్ ప్రతీక్‌జైన్, ఎస్పీ నారాయణరెడ్డి, అదనపు కలెక్టర్ లింగ్యానాయక్, సబ్ కలెక్టర్ ఉమాశంకర్‌ప్రసాద్, అసిస్టేంట్ కలెక్టర్ ఉమాహారతిలతో పాటు ఆయా శాఖల అధికారులు, ప్రజాప్రతినిధులు, నాయకులు తదితరులు పాల్గొన్నారు.

చిలుకానగర్ డివిజన్‌లో రూ.63 లక్షలతో సిసి రోడ్డుకు శంకుస్థాపన

ఎమ్మెల్యే బిఎల్ఆర్

ప్రజాపక్షం/ఉప్పల్ : చిలుక నగర్ డివిజన్ నీ నంబర్ వన్ డివిజన్ గా తీర్చిదిద్దుతాం కార్పొరేటర్ బన్నాల అభివృద్ధికి కేరాఫ్ అడ్రస్, చిలకనగర్ డివిజన్ ఎమ్మెల్యే బండారి కార్పొరేటర్ బన్నా చిల్కానగర్ డివిజన్ లోని ఈస్ట్ కళ్యాణపురి కాలనీలో, బీరప్ప గడ్డలో సుమారు 63 లక్షల రూపాయల వ్యయంతో సిసి రోడ్డు పనులకు డివిజన్ కార్పొరేటర్ బన్నాల గీతా ప్రవీణ్ ముదిరాజ్ తో కలిసి ఎమ్మెల్యే బండారి లక్ష్మారెడ్డి శంకుస్థాపన చేశారు. అనంతరం ఎమ్మెల్యే బండారి లక్ష్మారెడ్డి మాట్లాడుతూ, చిల్కానగర్ డివిజన్లో దశలవారిగా అభివృద్ధి పనులు చేసుకుంటూ ముందుకు సాగుతున్నామని, సిసి రోడ్డు నిర్మాణంలో భాగంగా స్వీవరగే లైన్ పనులను కూడా చేపడతామని తెలిపారు. అనంతరం కార్పొరేటర్ గీతా ప్రవీణ్ మాట్లాడుతూ, చిల్కానగర్ డివిజన్లోని అన్ని ప్రాంతాలకు సమన్యాయం చేస్తూ ముందుకు సాగుతున్నామని, బీరప్ప గడ్డ ప్రాంతంలో చిన్న చిన్న సిసి రోడ్లు పనులను దశలవారీగా పూర్తి చేస్తామని దాని తోపాటు స్ట్రాం వాటర్ లైన్‌లను కూడా మరమ్మత్తు చేసుకుంటూ వీలున్నచోట్ల మంచినీటి పైప్లైన్ కూడా నూతన పైప్లైన్ తో మారుస్తామని తెలిపారు. అలాగే చిల్కానగర్ డివిజన్ కి నిధులు వెచ్చించే విషయంలో ప్రత్యేక చొరవ చూపుతూ చిల్కానగర్ డివిజన్ కి పెద్ద ఎత్తున నిధులకు సహకరిస్తున్న ఎమ్మెల్యే బండారి లక్ష్మారెడ్డి కి ప్రత్యేకంగా చిల్కానగర్ డివిజన్ ప్రజల తరఫున కార్పొరేటర్ గీతా ప్రవీణ్ ధన్యవాదాలు తెలిపారు. అదేవిధంగా నిత్యం ప్రజలతో మమేకమై ప్రజల అవసరాలను గుర్తిస్తూ ప్రణాళికా బద్ధంగా పనులు చేసుకుంటూ ముందుకు సాగుతున్న కార్పొరేటర్ గీతా ప్రవీణ్ని ఎమ్మెల్యే బండారి లక్ష్మారెడ్డి అభినందించారు. ఈ కార్యక్రమంలో ఈస్ట్ కళ్యాణ్ పూరి కాలనీ అధ్యక్షులు సతీష్ కుమార్, టిఆర్ఎస్ పార్టీ రాష్ట్ర నాయకులు బన్నాల ప్రవీణ్ ముదిరాజ్, సీనియర్ నాయకులు వీబీ నరసింహ, కోకొండ జగన్, ఏదుల కొండల్ రెడ్డి, ఈరెల్లి రవీందర్, ముద్దం శ్రీనివాస్, గూడూరు రమేష్, బాలకృష్ణ గౌడ్, బాలు, శ్యామ్,అశోక్ చారి, గణేష్ , వంజరి నర్సింగ్ రావు, ఇంద్రసేనారెడ్డి, మార్క శీను, ఈస్ట్ కళ్యాణపురి వెల్ఫేర్ అసోసియేషన్ సభ్యులు రత్న కుమార్ రెడ్డి, ఆనంద్ రెడ్డి, లత సత్యనారాయణ, నెహ్రూ నాయక్, మల్లేశం మరియు మహిళలు పెద్ద ఎత్తున పాల్గొన్నారు.

తొలగించిన కార్మికులను విధుల్లోకి తీసుకోవాలి : విఎస్ బోస్

ప్రజాపక్షం/మేడ్చల్ ప్రతినిధి: న్యూక్లియర్ పవర్ కార్పొరేషన్ సంస్థలో(ఎన్సీసిఐఎల్) నిబంధనలకు విరుద్ధంగా తొలగించిన కార్మికులను తిరిగి విధుల్లోకి తీసుకోవాలని సిపిఐ రాష్ట్ర ప్రధాన కార్యదర్శి వి.ఎస్.బోస్ డిమాండ్ చేసారు. ఏఐటియుసి కాప్రా సమితి ఆధ్వర్యంలో ఈసిఐఎల్‌లోని ఎన్సీసిఐఎల్ సంస్థ ఎదుట సోమవారం నిర్వహించిన నిరసన కార్యక్రమంలో ఆయన పాల్గొన్నారు. ఈ సందర్భంగా సంస్థలో కార్మికుల బాధ్యత వహిస్తున్న కాంట్రాక్టర్ ఇష్టారాజ్యంగా వ్యవహరిస్తున్నాడని, కార్మిక వ్యతిరేక విధానాలవలంబిస్తున్న కంట్రాక్టర్‌తో పాటు సంస్థ యాజమాన్యాలపై అసిస్టెంట్ కమిషనర్ ఆఫ్ లేబర్ అధికారికి ఫిర్యాదు చేసామన్నారు. ఈ విషయంలో సంస్థ యాజమాన్యం పట్టించుకొని సదరు కంట్రాక్టర్‌పై చర్యలు తీసుకోవటంతో పాటు ఇప్పటి వరకు పని చేసిన కార్మికులకు జీత భత్యాలను విడుదల చేయాలన్నారు. సిపిఐ మేడ్చల్ జిల్లా సహాయ కార్యదర్శి జి.దామోదర్‌రెడ్డి, ఏఐటియుసి మేడ్చల్ జిల్లా మాజీ అధ్యక్షుడు ఎస్ శంకర్‌రావు, రాష్ట్ర ప్రధాన కార్యదర్శి ధర్మేంద్ర, జిల్లా కార్యదర్శి సత్యప్రసాద్, నర్సింహ, లక్ష్మి నారాయణ, నర్సింహారావు, స్వామిదాస్‌లతో పాటు కార్మికులు పెద్ద సంఖ్యలో నిరసన కార్యక్రమంలో పాల్గొన్నారు.

సమన్వయ లోపం.. ప్రజలకు శాపం !

* మీరు చేయాలంటే మీరంటూ కాలం వెల్లదీస్తున్న అధికారులు
* జిహెచ్ఎంసి, వాటర్ వర్క్స్ అండ్ సివరేజి విభాగాల వింత తీరు

ప్రజాపక్షం/మల్కాజిగిరి : జిహెచ్ఎంసి, సివరేజి విభాగాల మధ్య సమన్వయ లోపం ప్రజలకు శాపంగా మారింది. ్రదీంతో ఎక్కడ పడితే అక్కడ మురికి నీరు రోడ్లపై రోజుల తరబడి ప్రవహిస్తూ అంటు వ్యాధుల బారిన పడే పరిస్థితులు నెలకొంటున్నాయి. మల్కాజిగిరి నియోజకవర్గంలోని పలు ప్రాంతాల్లో ప్రధాన రహదార్లు, కాలనీలు, బస్తీల్లో ఎక్కడ చూసినా రోగాలకు దారి తీసే విధంగా మురికి నీరు పొంగి చిన్న పాటి కాలువల్లా ప్రవహిస్తుండటం నిత్య కృత్యంగా మారింది. ఆయా మార్గాల్లో వెళ్లే వాహనదారులే కాకుండా పాదచారులకు సైతం రాక పోకలకు తీవ్ర ఇబ్బందులు ఎదుర్కొంటున్నారు. వేగంగా వెళ్లే వాహనాల కారణంగా పక్క నుండి నడుచుకొంటూ వెళ్లే వారిపై మురికి నీరు చిమ్మి మీద పడి దుస్తులు పాడవటం, దుర్వాసన వస్తూ బాధ పడుతున్న ఉదంతాలు తరచు చోటు చేసుకొంటున్నాయి. దీనికంతా కారణం డ్రైనేజి పైపులు పగిలి పోవటమో, మ్యాన్‌హోల్స్ నిండి మురికి నీరు దావానలంలా పైకి వెదజల్లుతూ వస్తుండటమో కారణమవుతోంది. మురికి నీటి ప్రవాహంతో దోమలకు నిలయంగా మారి అంటు రోగాలు పెరిగి పోతున్నాయి. మరో పక్క కొంత మంది తమ ఇళ్లల్లో చిన్నా చితకా నీటి, డ్రైనేజి, బోరు , మరమ్మత్తు పనుల చేయించుకొనే సందర్భాల్లో రోడ్ల పక్కనే ఉండే ప్రధాన డ్రైనేజి పైపులు పగిలి పోయినా వారి ఇళ్లల్లో పని పూర్తి కాగానే వీటి గురించి పట్టించుకోకుండా అలాగే వదిలి పెట్టటం వల్ల మురికి నీరు ప్రధాన రహదార్లలోకి పొంగి పొరలి ప్రవహిస్తోంది.ప్రతి రోజు తెల్లవారు జాము నుండే రోడ్లను ఊడ్చి శుభ్రం చేసే జిహెచ్ఎంసి పారిశుద్య సిబ్బంది ఈ విషయాలను చూసీ చూడనట్లు వ్యవహరిస్తున్నారే తప్ప ఈ విషయాన్ని సంబంధిత విభాగ సిబ్బందికి కానీ అధికారుల దృష్టికి తీసుకెళ్లక పోవటం వల్ల రోజుల తరబడి ప్రవహిస్తున్నా పట్టించుకొనే నాధుడే కరువయ్యాడు. వాయుపరి ప్రధాన రహదారిపై మ్యాన్యువల్ గత కొద్ది రోజులుగా మురికి నీరు పొంగి ప్రవహిస్తున్న విషయం ప్రతి రోజు ఇదే మార్గంలో సంబంధింత అధికారులు పయనిస్తున్నా, స్థానికులు ఫిర్యాదు చేసినా ఎందుకు పట్టించుకోవటం లేదో అర్థ ం కాని విషయమే.

ఫిర్యాదు దారులకు ఇబ్బంది కలిగించొద్దు

ప్రజాపక్షం/మల్కాజిగిరి: జిహెచ్ఎంసి మల్కాజిగిరి సర్కిల్ కార్యాలయంలో సోమవారం నిర్వహించిన ప్రజావాణి కార్యక్రమంలో డిప్యూటి కమిషనర్ రాజు, ఈఈ లక్ష్మణ్,మహేశ్వరిలు ప్రజల నుండి ఫిర్యాదులు స్వీకరించారు.ప్రజావాణి కార్యక్రమానికి వచ్చిన మల్కాజిగిరి కార్పొరేటర్ శ్రవణ్ ఉదయం 10.30 గంటలకు ప్రారంభించాల్సిన కార్యక్రమాన్ని సమగ్ర సర్వే సమీక్ష పేరిట సమావేశం జరుపుతున్నామంటూ గంట ఆలస్యంగా నిర్వహించటం, ఫిర్యాదులిచ్చేందుకు వచ్చిన వారిని బయటనే నిలబెట్టటం పట్ల ఆగ్రహం వ్యక్తం చేసారు. సఫిల్‌గూడ రైల్వే గేట్, ఉత్తమ్‌నగర్, సఫిల్‌గూడకృపా కాంప్లెక్స్ తదితర ప్రధాన రహదార్ల మరమ్మత్తు పనులు వెంటనే పూర్తి చేయాలని ఈ సందర్భంగా అధకారులకు కార్పొరేటర్ సూచించారు. డిసి మాట్లాడుతూ ప్రజల నుండి వచ్చిన ఫిర్యాదులను సత్వరమే పరిష్కరిస్తామని తెలిపారు.

మూడేళ్ల నుండి కోరుతున్నా డ్రైనేజీ సమస్యలు పరిష్కరించరా?

కార్పొరేటర్ సునీత ఆగ్రహం

ప్రజాపక్షం/మల్కాజిగిరి: డివిజన్‌లోని పలుకాలనీల్లో ప్రజ లెదుర్కొంటున్న డ్రైనేజి సమస్యలను పరిష్కరించాలంటూ గత మూడేళ్ల నుండి పదేపదే విన్న విస్తున్నా ఎందుకు పట్టించు కోవటం లేదంటూ మౌలాలి డివిజన్ కార్పొరేటర్ సునీతా శేఖర్ యాదవ్ తీవ్ర ఆగ్రహం వ్యక్తం చేసా రు. సోమ వారం మరోసారి సైనిక పూరి లోని జల మండలి కార్యాలయానికి వెళ్లిన కార్పొరేటర్ జల మండలి మేనేజర్ సునీల్ ను కల్సి వినతిపత్రం సమర్పించారు. గత మూడేళ్లుగా తాను కార్యా లయం చుట్టూ తిరుగుతూ ప్రతీ అధికారికి వినతి పత్రాలివ్వటమే కానీ పట్టించు కోవటం లేదన్నారు. ఇదే విషయాన్ని చివరికి జల మండలి ఎండి అశోక్‌రెడ్డిని సైతం రెండు మాసాల క్రితం కల్సి వినతి పత్రం ఇచ్చిన సందర్భంలో కొన్ని పనులకు అనుమతులు మంజూరు చేస్తానని చెప్పినా ఇంతవరకు ఫలితం రాలేదన్నారు. డివిజన్‌లోని పిబి సూర్యనగర్, ఆర్కే హెచ్‌విఐ గార్డెన్, సుధానగర్, ఎస్పీనగర్, సంతోష్నానగర కాలనీలకు సంబం ధించిన డ్రైనేజి సమస్యలను ఇప్పటికైనా పరిష్కరించాలని కార్పొరేటర్ సునీతా కోరా రు.

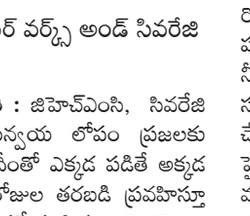

సిఎం సహాయనిధి పేదలకు వరం

టిపిసిసి ఉపాధ్యక్షుడు వజ్రేష్‌యాదవ్

ప్రజాపక్షం/శామీర్‌పేట : సిఎం సహాయ నిధి పేదలకు వరమని టిపిసిసి ఉపాధ్యక్షుడు తోటకూర వజ్రేష్‌యాదవ్, మేడ్చల్ మార్కెట్ కమిటీ చైర్మన్ బొమ్మలపల్లి నర్సింహాయాదవ్‌లు అన్నారు. సోమవారం మూడుచింతలపల్లి మండలానికి చెందిన అద్రాస్‌పల్లి, మూడుచింతపల్లికి చెందిన బాధితులకు సిఎం సహాయ నిధి చెక్కులను అందజేశారు. ఈ సందర్భంగా వారు మాట్లాడుతూ ప్రజల కష్టాలు తెలిసిన నాయకుడు సిఎం రేవంత్‌రెడ్డి అని అన్నారు. అద్రాస్‌పల్లికి చెందిన సింధుకు రూ. 60 వేలు, మూడుచింతలపల్లికి చెందిన నర్సింలుకు రూ. 60 వేల చొప్పున మంజూరైన సిఎం

క్రీడ

ఆసీస్‌తో బోర్డర్ గవాస్కర్ ట్రోఫీ

విరాట్ కోహ్లీకి ఆఖరి సిరీస్

పేలవ ఫామ్‌తో బాధపడుతున్న టీమిండియా స్టార్ బ్యాటర్ విరాట్ కోహ్లీకి దిగ్గజ కెప్టెన్, బిసిసిఐ మాజీ అధ్యక్షుడు సౌరవ్ గంగూలీ అండగా నిలిచాడు. తనకు అచ్చొచ్చిన ఆసీస్ గడ్డపై విరాట్ కోహ్లీ చెలరేగుతాడని ఆశాభావం వ్యక్తం చేశాడు. న్యూజిలాండ్‌తో టెస్ట్ సిరీస్‌లో విరాట్ కోహ్లీ విఫలమవ్వడంపై ఆందోళన వ్యక్తం చేయాల్సిన పనిలేదన్నాడు. బ్యాటింగ్‌కు పిచ్‌లు అనుకూలంగా లేకపోవడంతోనే కోహ్లీ రాణించలేకపోయాడని చెప్పాడు. బోర్డర్ గవాస్కర్ ట్రోఫీనే ఆసీస్ గడ్డపై విరాట్ కోహ్లీకి చివరి సిరీస్ అయ్యే అవకాశం ఉందని అభిప్రాయపడ్డాడు. ఈ ఏడాది కోహ్లీ 12 టెస్ట్ ఇన్నింగ్స్‌ల్లో 250 పరుగులు మాత్రమే చేశాడు. అతని పేలవ ఫామ్ టీమిండియా పరాజయాలకు కారణమవుతోంది. దాంతో అతనిపై సర్వత్రా విమర్శలు వ్యక్తమవుతున్నాయి. అయితే ఆసీస్ గడ్డపై విరాట్ కోహ్లీకి మెరుగైన రికార్డ్ ఉండటం కలిసొచ్చే అంశం. ఆసీస్ గడ్డపై 13 టెస్ట్‌లు ఆడిన కోహ్లీ 54.08 సగటుతో 1352 పరుగులు చేశాడు. ఇందులో 6 సెంచరీలు ఉన్నాయి. ఈ క్రమంలోనే గంగూలీ.. ఓ ఛానల్‌తో మాట్లాడుతూ కోహ్లీ బ్యాటింగ్‌పై ధీమా వ్యక్తం చేశాడు. 'విరాట్ కోహ్లీ ఓ ఛాంపియన్ బ్యాటర్. ఈ విషయంలో ఎలాంటి సందేహం అక్కర్లేదు. గతంలో ఆసీస్ గడ్డపై కోహ్లీ దుమ్మురేపాడు. 2014 పర్యటనలో నాలుగు శతకాలు.. 2018లో ఒక శతకం బాదాడు. తాజా సిరీస్‌లోనూ సత్తా చాటుతాడు. ఆస్ట్రేలియా గడ్డపై కోహ్లీకి ఇదే చివరి టెస్ట్ సిరీస్ కానుంది. కాబట్టి అతనికి ఈ సిరీస్ చాలా కీలకమైనది. న్యూజిలాండ్‌తో సిరీస్‌లో కోహ్లీ వైఫల్యంపై ఆందోళన పడాల్సిన అవసరం లేదు. బ్యాటింగ్‌కు ఆ పిచ్‌లు ప్రతికూలంగా ఉన్నాయి. బ్యాటింగ్‌కు సహకరించలేదు. కానీ ఆస్ట్రేలియాలో పిచ్‌లు అలా ఉండవు. అక్కడి పరిస్థితులను కోహ్లీ బాగా ఆస్వాదిస్తాడు. అతను మెరుగైన ప్రదర్శన చేస్తాడనుకుంటున్నా.'అని గంగూలీ చెప్పుకొచ్చాడు. యువ బ్యాటర్ సర్ఫరాజ్ ఖాన్‌కు కూడా తుది జట్టులో చోటివ్వాలని సూచించాడు.

మార్కస్ స్టోయినీస్ ఊచకోత.. పాకిస్థాన్ క్లీన్ స్వీప్!

ఆస్ట్రేలియా పర్యటనను పాకిస్థాన్ ఘోర పరాజయంతో ముగించింది. మూడు వన్డేల సిరీస్‌ను 2–1తో గెలుచుకున్న పాకిస్థాన్.. మూడు టీ20ల సిరీస్‌లో మాత్రం 3–0తో క్లీన్ స్వీప్ అయ్యింది. సోమవారం ముగిసిన మూడో టీ20లో ఆస్ట్రేలియా 7 వికెట్ల తేడాతో ఘన విజయం సాధించింది. బౌలర్ల అసాధారణ ప్రదర్శనతో పాటు మార్కస్ స్టోయినీస్(27 బంతుల్లో 5 ఫోర్లు, 5 సిక్స్‌లతో 61 నాటౌట్) విధ్వంసకర బ్యాటింగ్‌తో ఆసీస్ గెలుపొందింది. ఈ మ్యాచ్‌లో ముందుగా బ్యాటింగ్ చేసిన పాకిస్థాన్ 18.1 ఓవర్లలో 117 పరుగులకు కుప్పకూలింది. బాబర్ ఆజామ్(28 బంతుల్లో 4 ఫోర్లతో 41) ఒక్కడే రాణించగా.. మిగతా బ్యాటర్లు విఫలమయ్యారు. ఆసీస్ బౌలర్లలో ఆరోన్ హార్డీ(3/21) మూడు వికెట్లు తీయగా.. ఆడమ్ జంపా(2/11), స్పెన్సర్ జాన్సన్(2/24) రెండేసి వికెట్లు తీసారు. గ్లేవియర్ బార్ట్‌లెట్, నాథన్ ఎల్లిస్ తలో వికెట్ తీసారు. అనంతరం ఆస్ట్రేలియా 11.2 ఓవర్లలో 3 వికెట్లకు 118 పరుగులు చేసి 52 బంతులు మిగిలి ఉండగానే సునాయస విజయాన్నందుకుంది. మార్కస్ స్టోయినీస్‌తో పాటు జోష్ ఇంగ్లీస్(24 బంతుల్లో 4 ఫోర్లతో 27) రాణించారు. పాకిస్థాన్ బౌలర్లలో షాహిన్ షా అఫ్రిది, జహందాద్ ఖాన్, అబ్బాస్ అఫ్రిది తలో వికెట్ తీసారు.

ఆసీస్‌కు బిగ్ షాక్..

భారత్‌తో ఐదు టెస్ట్‌ల బోర్డర్ గవాస్కర్ ట్రోఫీకి ముందు ఆస్ట్రేలియా కీలక వ్యక్తి సేవలను కోల్పోనుంది. ఆ జట్టు అసిస్టెంట్ కోచ్ డానియల్ వెటోరి నవంబర్ 22 నుంచి పెర్త్ వేదికగా జరిగే తొలి టెస్ట్‌కు దూరంగా ఉండనున్నాడు. ఐపిఎల్ 2025 సీజన్ కోసం డానియల్ వెటోరి ఈ నిర్ణయం తీసుకున్నాడు. ఐపిఎల్‌లో డానియల్ వెటోరీ సన్‌రైజర్స్ హైదరా బాద్‌కు హెడ్ కోచ్‌గా వ్యవ హరిస్తున్నాడు. ఐపి ఎల్ 2025 మెగా వేలంలో పాల్గొ నేందుకు డానియల్ వెటోరీ ఈ నిర్ణయం తీసుకున్నాడు. తొలి టెస్ట్ జరుగు తుండగానే.. నవంబర్ 24, 25 తేదీల్లో సౌదీ అరేబి యాలోని జడ్డా వేదికగా ఐపీఎల్ మెగా వేలం జరగనుంది. సన్‌రైజర్స్ హైదరాబాద్ తరఫున డానియల్ వెటోరీ మెగా వేలంలో పాల్గొని ఆటగాళ్లను కొనుగోలు చేయనున్నాడు. ఇప్పటికే ఈ విషయమై డానియల్ వెటోరీ క్రికెట్ ఆస్ట్రేలియా నుంచి అనుమతి తీసుకున్నాడు. ఈ విషయంలో డానియల్ వెటోరీకి మద్దతుగా ఉంటామని క్రికెట్ ఆస్ట్రేలియా ప్రతి నిధి ఒకరు మీడియాకు తెలిపారు. 'సన్‌రైజర్స్ హైద రాబాద్ హెడ్ కోచ్ అయిన డానియల్ వెటోరికి మేం అండగా ఉంటా. ఐపీఎల్ వేలంలో పాల్గొనేందుకు డాని యల్ వెటోరికి అనుమతిచ్చాం. పెర్త్ టెస్ట్‌కు ముం దు అతను పూర్తి ప్రిపరేషన్‌ను ముగించుకోనున్నా డు. ఐపీ ఎల్ మెగా వేలం ముగిసిన తర్వాత మళ్లీ ఆసీస్ జట్టుతో కలవనున్నాడు. బోర్డర్ గవాస్కర్ ట్రోఫీ పూర్త య్యే వరకు అందుబాటులో ఉంటాడు.'అని సదరు అధికారి తెలిపాడు.

రీల్

ఫుల్ ఫన్ తో 'సంక్రాంతికి వస్తున్నాం'

విక్టరీ వెంకటేష్ ప్రస్తుతం కమర్షియల్ డైరెక్టర్ అనిల్ రావిపూడి దర్శకత్వంలో 'సంక్రాంతికి వస్తున్నాం అనే సినిమా చేస్తున్న సంగ తి తెలిసిందే. ప్రస్తుతం చివరి షెడ్యూల్ షూటింగ్ అరకులో జరుపుకుంటోంది. ఇప్పటికే, ఈ సినిమా పోస్ట్ ప్రొడక్షన్ వర్క్ కూడా శరవేగంగా జరుగుతుంది. ఈ క్రమంలోనే ఈ షెడ్యూల్ పూర్తి అవ్వగానే వెంకటేష్ – ఐశ్వర్య రాజేష్ తమ డబ్బింగ్ పార్ట్ ను పూర్తి చేస్తారట. ఫ్యామిలీ డ్రామాగా వస్తున్న ఈ సినిమాలో ఫుల్ ఫన్ ఎలిమెంట్స్ ఉంటాయట. దర్శకుడు అనిల్ రావిపూడి సెకండ్ హాఫ్‌ను ఫుల్ ఎంటర్టైన్మెంట్ గా ప్లాన్ చేశాడని.. ముఖ్యంగా వెంకీ – హీరోయిన్స్ మధ్యలో వచ్చే కన్ ఫ్యూజ్ డ్రామా ఫుల్ ఫన్ తో సాగుతుందని తెలుస్తోంది. ఇక ఈ చిత్రంలో మీనాక్షి చౌదరి, ఐశ్వర్య రాజేష్ కథానాయికలుగా నటిస్తున్నారు. ఈ చిత్రాన్ని శ్రీ వెంకటేశ్వర క్రియేషన్స్ పతాకంపై దిల్ రాజు నిర్మిస్తున్నారు. ఈ సినిమాలో ఉపేంద్ర లిమాయే, రాజేంద్ర ప్రసాద్, సాయి కుమార్, నరేష్ కీలక పాత్రలు పోషిస్తున్నారు.

విజయ్ సినిమాలో రష్మిక ?

శ్యామ్ సింగ రాయ్ ఫేమ్ 'రాహుల్ సంకృత్యాన్' దర్శకత్వంలో విజయ్ దేవరకొండ హీరోగా ఓ సినిమా రాబోతున్న సంగతి తెలిసిందే. అయితే, తాజాగా ఈ సినిమాకు సంబంధించి ఓ ఇంట్రెస్టింగ్ అప్ డేట్ వినిపిస్తోంది. ఈ చిత్రంలో ఓ స్పెషల్ సాంగ్ ఉంది. ఈ సాంగ్ ను రష్మిక మందన్నా చేత చేయిస్తే బాగుంటుందని తాజాగా మేకర్స్ ఫీల్ అవుతున్నారు. మరి రష్మిక మందన్నా ఈ సాంగ్ చేయడానికి ఒప్పుకుంటుందో లేదో చూడాలి. విజయ్ దేవరకొండతో రష్మిక మందన్నాకి మంచి స్నేహం ఉంది. కాబట్టి, స్టార్ హీరోయిన్ రష్మిక మందన్నా స్పెషల్ సాంగ్ చేస్తోందా ? లేదా ? అనేది చూడాలి. కాగా ఈ మూవీ షూటింగ్ 2025 జనవరి నుంచి స్టార్ట్ అయ్యే అవకాశం ఉంది. 'రాహుల్ సంకృత్యాన్' దర్శకత్వంలో న్యాచులర్ స్టార్ నాని హీరోగా వచ్చిన శ్యామ్ సింగ రాయ్ చిత్రం మంచి విజయాన్ని అందుకుంది. దీంతో, విజయ్ దేవరకొండ సినిమా పై కూడా భారీ అంచనాలు ఏర్పడ్డాయి.

'ఎమర్జెన్సీ' రిలీజ్ డేట్ ఫిక్స్ !

బాలీవుడ్ ఫైర్ బ్రాండ్ 'కంగనా రనౌత్' స్వీయ దర్శకత్వంలో 'ఎమర్జెన్సీ' అనే సినిమా చేస్తున్న సంగతి తెలిసిందే. అయితే, వివాదాల్లో చిక్కుకున్న ఈ చిత్రం ఎట్టకేలకు విడుదలకు సిద్ధమైంది. జనవరి 17న ఈ చిత్రాన్ని థియేటర్లలో విడుదల చేయనున్నట్లు ఆమె ప్రకటించారు. దేశ అత్యంత శక్తిమంతమైన మహిళ గాథ, భారత భవితవ్యాన్ని మార్చిన సందర్భం 'ఎమర్జెన్సీ' విడుదలకు సిద్ధమైనట్టు తెలిపింది. ఈ చిత్రంలోని కొన్ని సన్నివేశాలపై సిక్కులు అభ్యంతరాలు వ్యక్తం చేయడంతో సెన్సార్ కట్స్ అనంతరం చిత్రం రిలీజ్ అవుతుంది. కాగా మాజీ ప్రధాని ఇందిరా గాంధీ హయాంలో విధించిన ఎమర్జెన్సీ ఇతివృత్తం ఆధారంగా ఈ మూవీని తీసుకువస్తున్నారు. ఇందిర పాత్రలో కంగనా కనిపించబోతుంది. అలాగే, మరో కీలక పాత్రలో అనుపమ్ ఖేర్ నటిస్తున్నారు. అన్నట్టు బీజేపీ పార్టీ నుంచి కంగనా భాజపా ఎంపీగా గెలిచింది. ఈ క్రమంలో ఆమె ఇందిరా గాంధీ హయాంలో విధించిన ఎమర్జెన్సీ ఇతివృత్తం ఆధారంగా సినిమా చేస్తుండటం ఇప్పుడు హాట్ టాపిక్ గా మారింది. ఒకవేళ సినిమాలో ఇందిరా గాంధీని అవమానించే విధంగా సన్నివేశాలు ఉంటే తగిన బుద్ధి చెబుతాం అంటూ కాంగ్రెస్ పార్టీ నాయకులు పోస్ట్ లు పెడుతున్నారు.

అధిక ధాన్యం సేకరణ

(మూడవ పేజీ తరువాయి)

ఉందుకు సంబంధించి ఇప్పటికే రూ.1560.73 కోట్లను రైతుల ఖాతాలో జమా చేయడం జరిందన్నారు. ఇందులో 10.11 లక్షల మెట్రిక్ టన్నులు దొడ్డురకం, 3.02 లక్షల మెట్రిక్ టన్నులు సన్నాలు ఉన్నాయని వెల్లడించారు. ధాన్యం ఎంఎస్‌పి ధర మే రకు పౌరసరఫరాల శాఖ నేరుగా రైతుల ఖాతాల్లో డబ్బులను జమా చేస్తుండగా, సన్న వడ్లకు సంబంధించినబోనసును రాష్ట్ర ప్రభుత్వం ట్రెజరీ ద్వారా ఇ ప్పటి వరకు రూ.9.21 కోట్లను చెల్లించిందని తెలిపా రు. గత ఏడాది ఇదే సమయానికి 12.81 లక్షల మెట్రిక్ టన్నులు ధాన్యం సేకరించగా, రైతులకు రూ.1122.47కోట్లు మాత్రమే చెల్లింపులు జరిగాయన్నారు.

ధాన్యం కొనుగోలుకు 8066 కేంద్రాలు ఏర్పాటు : ధాన్యం సేకరణకు సంబంధించి ఎప్పుడు లేని విధంగా రాష్ట్ర వ్యాప్తంగా 8066 కేంద్రాలను ఏర్పాటు చేయగా ఇందులో ఇప్పటికే 7532 కేంద్రాలను ప్రారంభించినట్లు పౌరసరఫరా శాఖ కమిషనర్ డి.ఎస్ చౌహాన్ తెలిపారు. 8066 కేంద్రాల్లో సన్నరకం ధాన్యం సేకరణకు ప్రత్యేకంగా 4 వేల కేంద్రాలను ఏర్పాటుచేసినట్లు ఆయన వెల్లడించారు. ఈ ఏడాది కొనుగోలు కేంద్రాలకుమొత్తం 70 లక్షల మెట్రిక్ టన్నులు ధాన్యం రావచ్చన్న అంచనా ఉందని, ఇందులో 35 లక్షల మెట్రిక్ టన్నులు సన్న, మరో 35 లక్షల మెట్రిక్ టన్నులు దొడ్డు రకం ఉండనున్నాయని తెలిపారు. కోతలు అక్టోబర్ నెల నుంచే ప్రారంభమైన ఇప్పుడిప్పుడే అవి ఊపందుకోవడంతో ఈ సీజన్2025 జనవరిలో కూడ కొనసాగ నుండడంతో జనవరి 31 వరకు కొనుగోలు సెంటర్లు కొనసాగుతాయని వెల్లడించారు. రాష్ట్ర ప్రభుత్వం ప్రస్తుతం సగటున రోజుకు 1.25 నుండి 1.50 లక్షల మెట్రిక్ టన్నులు లను కొనుగోలు చేస్తోందని ఇది మరింత పెరగుతాయని చెప్పారు.

1.50లక్షల మెట్రిక్ టన్నుల ధాన్యం ఉత్పత్తి : ఈ సీజన్‌లో రాష్ట్రంలో ప్రపథమంగా రికార్డు స్థాయిలో 1.50 లక్షల మెట్రిక్ టన్నుల ధాన్యం ఉత్పత్తి అయిందని కమిషనర్ వెల్లడించారు. ప్రభుత్వం ఈఖరీఫ్ సీజన్‌లో 1.46 లక్షల మెట్రిక్ టన్నుల నుంచి 1.53 లక్షల మెట్రిక్ టన్నుల ధాన్యం ఉత్పత్తి అవుతుందని అంచనా వేయగా అందుకు అనుగుణంగానే 1.50లక్షల మెట్రిక్ టన్నులు ధాన్యం ఉత్పత్తి అయిందని, ఇది దేశంలో ప్రప్రథమమన్నారు.

నిర్మాణంలో సవాళ్లెన్నో

(మూడవ పేజీ తరువాయి)

ప్రైవేట్ సంస్థలు వెనుకాడుతున్నాయన్నారు. మొదటి దశ మెట్రో కారణంగా ఎల్ అండ్ టికి రూ.6 వేల కోట్ల నష్టం వాటిల్లినట్లు తెలిపారు. నిర్వహణ కారణంగా ఏడాదికి రూ.1,300 కోట్ల నష్టం వస్తోందన్నారు. ఇతర రాష్ట్రాల్లో ఆయా ప్రభుత్వాలే మెట్రోను నిర్వహిస్తున్నాయని చెప్పారు. బ్యాంకులు కూడా మెట్రోకు అప్పులు ఇచ్చేందుకు అంగీకరించడం లేదన్నారు. అందుకే కేంద్ర, రాష్ట్ర భాగస్వామ్యంతో మెట్రో రెండో దశ నిర్మాణం చేపట్టాలని ముఖ్యమంత్రికి సూచించినట్లు తెలిపారు. మెట్రో రెండో దశ నిర్మాణం రూ.24,269 కోట్ల ప్రాజెక్టు అని అంచనా వేశారు. ఇందులో 48 శాతం నిధులు జైకా ద్వారా సమకూరుతున్నాయన్నారు. ఈ ప్రాజెక్టుకు రాష్ట్ర మంత్రివర్గం ఆమోదం తెలిపాక కేంద్రానికి పంపించామని తెలిపారు. కేంద్రం నుంచి అనుమతులు రాగానే రెండో దశ పనులు ప్రారంభిస్తామన్నారు. ప్రజల సహకారం ఉంటే ఈ ప్రాజెక్టును వేగంగా పూర్తి చేస్తామని తెలిపారు.

ఆడిట్, అకౌంట్స్ శాఖ పాత్ర చాలా కీలకం.. భారత ఆర్థిక వ్యవస్థ అత్యంత వేగంగా అభివృద్ధి చెందుతున్న నేపథ్యంలో ఆడిట్, అకౌంట్స్ శాఖ పాత్ర చాలా కీలకమని ఎన్‌వి ఎస్ రెడ్డి తెలిపారు. ప్రజాధనం పూర్తి సద్వినియోగం అవ్వడంతో పాటు వివిధ ప్రాజెక్టులకు ప్రభుత్వం ఖర్చు చేస్తున్న వ్యయాన్ని తగిన విధంగా పరిశీలించే లక్ష్యంతో పని చేస్తున్న సిఏజి ఈ వారోత్సవాల ద్వారా ప్రజలకు అవగాహన కలిపిస్తుందన్నారు. ఆర్థికంగా అభివృద్ధి సాధిస్తున్న దశలో అనేక సవాళ్లు ఎదురవుతాయని, వాటిని సమర్థంగా ఎదుర్కొనే యంత్రాంగాన్ని అన్ని విభాగాల్లో సన్నద్ధం చేయాలన్నారు. ఈ సందర్భంగా హైదరాబాద్ మెట్రో రైల్ ప్రస్థానంలో ఎదురైన అనేక సమస్యలను సవాళ్లను ఆయన వివరించారు. ఈ కార్యక్రమంలో రీజినల్ కెపాసిటీ బిల్డింగ్ ఇనిస్టిట్యూట్ డైరెక్టర్ జనరల్ సి.శైలజ, తెలంగాణ ప్రిన్సిపాల్ అకౌంటెంట్ జనరల్ చందా పండిట్, డైరెక్టర్ జనరల్ అఫ్ ఆడిట్ (సెంట్రల్) హేమ ముని వెంకటప్ప, అకౌంటెంట్ జనరల్ ఆడిట్ పి. మాధవి, ప్రిన్సిపాల్ డైరెక్టర్ అఫ్ కమర్షియల్ ఆడిట్ వి.ఎం.వి. నావల్ కిషోర్ పాల్గొన్నారు.

మా హామీలు చూడాలంటే హైదరాబాద్‌కు రండి

ప్రధానికి, బిజెపి నేతలకు సిఎం రేవంత్ రెడ్డి సవాల్

పుణె : మహారాష్ట్ర ఎన్నికల ప్రచారం ముగియకముందే ప్రధానమంత్రి నరేంద్ర మోదీ విదేశీ పర్యటనకు వెళ్ళారంటే, ఆయన బిజెపి ఓటమిని అంగీకరించినట్టేనని తెలంగాణ ముఖ్యమంత్రి ఎ.రేవంత్ రెడ్డి అన్నారు. తమ ఎన్నికల గ్యారంటీలను అమలు చేయలేదని దమ్ముంటే బిజెపి నిరూపించాలని ఆయన సవాలు విసిరారు. పుణెలో సోమవారం ఏర్పాటు చేసిన మీడియా సమావేశంలో రేవంత్‌రెడ్డి మాట్లాడుతూ హామీల అమలును పరిశీలించేందుకు ఎవరైనా మంత్రిని లేదా కమిటీని పంపాలని కేంద్రం భావిస్తే తాను వారి కోసం తెలంగాణ నుంచి విమానాన్ని పంపుతానని పదకొండేళ్ల పాలన తర్వాత కూడా ప్రధానమంత్రి నరేంద్రమోదీ ప్రభుత్వానికి, మహారాష్ట్రలోని మహాయుతి ప్రభుత్వానికి చెప్పుకోవడానికి ఒక్క విజయగాథ లేదని ఎద్దేవా చేశారు. ప్రతి సారి బాంబు పేలుళ్లు.. ఇతర కొత్త కొత్త అంశాలను ప్రధానమంత్రి మోదీ.. బీజేపీ ఎన్నికల ముందుకు తెరపైకి తెస్తున్నాయి.. చెప్పుకోవడానికి ఏం లేకనే వాటిపై ఆధారపడుతున్నారని అన్నారు. దేశంలోనే అత్యధికంగా మహారాష్ట్రలోనే రైతులు ఆత్మహత్యలు చేసుకుంటున్నారని, దీనిపై ప్రధానమంత్రి ఎందుకు మాట్లాడరు అని ప్రశ్నించారు. ఇచ్చిన హామీలంటిన్నిటిలో విఫలమైన నరేంద్ర మోదీ.. తెలంగాణ, కర్ణాటక, హిమాచల్ ప్రదేశ్‌ల్లో కాంగ్రెస్ ప్రభుత్వ హామీలపై ఆరోపణలు చేస్తున్నారని అన్నారు.

' తెలంగాణ ముఖ్యమంత్రి హోదాలో నేను సవాల్ విసురుతున్నా....

కేంద్ర మంత్రి లేదా కేంద్ర ఉన్నతాధికారి ఆధ్వర్యంలో ఒక కమిటీ వేసి తెలంగాణకు పంపండి.. వాళ్లకు వివరాలు ఇస్తాం.. అవసరమైతే వారి విమాన ఖర్చులు మేమే భరిస్తాం..' అని రేవంత్ రెడ్డి అన్నారు. తాము 50 రోజుల్లో రైతుల రుణ ఖాతాల్లో రూ.18 వేల కోట్లు వేసి రుణ మాఫీ చేశామని, ప్రతి రైతు ఖాతా వివరాలు అందిస్తామన్నారు. తెలంగాణలో యువతకు 50 వేల మందికి ప్రభుత్వ ఉద్యోగాలు ఇచ్చామని, ఎల్బీ నగర్ స్టేడియంలో స్వయంగా నేను నియామక పత్రాలు అందించానని తెలిపారు. మా గ్యారంటీలు కచ్చితమైన గ్యారంటీలు.. మోదీ గ్యారంటీలు కాదు.. భారతీయ జుటా పార్టీ గ్యారంటీలు కాదని స్పష్టం చేశారు. మోదీ.. బీజేపీ నాయకులు రేపు హైదరాబాద్ వస్తే సచివాలయంలో కూర్చోబెట్టి నేను చెప్పిన ప్రతి అంశం వివరాలు అందజేస్తా...అందులో ఏమైనా తప్పు ఉంటే క్షమాపణలు చెబుతానని అన్నారు.

సంక్షోభంలో మణిపూర్ ప్రభుత్వం

(మూడవ పేజీ తరువాయి)

శక్తిమంతమైన, ప్రభావశీల విభాగమైన ''కోకోమి'' (కో–ఆర్డినేషన్ కమిటీ ఆన్ మణిపూర్ ఇంటిగ్రిటీ) సమన్వయ కమిటీకి విజ్ఞప్తి చేస్తూ ముఖ్యమంత్రి కార్యదర్శి నింగ్‌థౌజామ్ జెఫ్రీ ఓక లేఖ రాశారు. ఇంఫాల్ పశ్చిమజిల్లాలోని లాంఫెల్ ప్రాంతంలో ''కోకోమి'' సభ్యులు కూడా సోమవారంనాడు ఆందోళనలో పాల్గొని ప్రభుత్వ కార్యాలయాలకు తాళాలువేసి ఏ పనులూ జరగకుండా అడ్డుకోవడంతో రాష్ట్ర ప్రభుత్వం ఒక బహిరంగ లేఖ రాసి ''కోకోమి''కి పైన పేర్కొన్నవిధంగా విజ్ఞప్తి చేసింది. మణిపూర్‌లో హింసాత్మక చర్యలను అరికట్టడంలో కేంద్ర ప్రభుత్వం నిస్సహాయంగా ఉండిపోయి అసమర్థత ప్రదర్శిస్తోందని, ప్రజల ప్రాణాలను కాపాడలేకపోతోందనీ, అనుమానిత కుకి–హ్మార్ ఉగ్రవాదుల చేతుల్లో ప్రజల ఆస్తులు ధ్వంసం అవుతున్నాయనీ, ప్రజలు హత్యలకు గురవుతున్నారనీ, అందువల్ల తాము ఆందోళన చేపట్టామని, ప్రభుత్వ కార్యాలయాలు ఇక పనిచేయడం మానేస్తాయని ''కోకోమి'' డబుల్ ఇంజిన్ సర్కారుకు హెచ్చరిక చేయడంతో ముఖ్యమంత్రి కార్యదర్శి విన్నపాలు చేస్తూ లేఖరాశారు. ఇదిలా ఉండగా, మణిపూర్ జిరిబమ్ జిల్లాలో భద్రతా దళాలకు, మూకలకు మధ్య జరిగిన ఘర్షణ సందర్భంగా కాల్పుల్లో ఒక నిరసన ప్రదర్శకుడు మరణించాడని పోలీసులు చెప్పారు. భద్రతాదళాలే కాల్పులు జరిపాయని, వారి కాల్పుల కారణంగానే నిరసన ప్రదర్శకుడు మరణించాడని ప్రత్యక్షసాక్ష్యులు చెబుతున్నారు. ఉగ్రవాదులు ఒక మహిళను, పిల్లలను కిడ్నాప్ చేసి తీసుకుపోయారని ఆందోళన చేస్తున్న ప్రదర్శకులు ఆదివారం రాత్రి పొద్దుపోయాక జిరిబమ్‌జిల్లా బాబు పరలో ఆస్తులు ధ్వంసం చేయడం ప్రారంభించారు.దాంతో భద్రతాదళాలు కాల్పులు జరపడంతో ఒకరు మరణించారు. ఐతే ఎవరు కాల్పులు జరిపారన్న విషయం ఇంకా తేలలేదని పోలీసు ఉన్నతాధికారి చెప్పారు. మృతుణ్ణి 20 ఏళ్ళ యువకుడు కె.అథౌబాగా గుర్తించారు. జిరిబమ్‌లో స్వతంత్ర ఎంఎల్ఎ ఇంటిని ప్రదర్శకులు దోచుకున్నారు. ఇంట్లో ఉన్న ఫర్నేచర్‌ను ధ్వంసం చేశారు. ఆస్తులు ధ్వంసం చేశారు. దహనం చేశారు. కాంగ్రెస్, బిజెపి కార్యాలయాలను ధ్వంసం చేశారు. ఈ ఘటనకు ముందు ఆదివారం ఉద యం జిరిబమ్ పట్టణంలో ఒక మృతదేహాన్ని కనుగొన్నారు. మృతుడు ఎవరో ఇప్పటివరకూ గుర్తించలేదు. మృతదేహాన్ని జిల్లా ఆసుపత్రిలో ఉంచారు. ఇదిలాఉండగా మరోవైపు ఇప్పటికే జిరిబమ్‌లో అదృశ్యమై శవాలుగా మారిన ఐదు మృతదేహాలకు పోస్టుమార్టమ్ చేసే పనులు అసోంలోని సిల్చార్ పట్టణ ప్రభుత్వ ఆసుపత్రిలో పూర్తి చేసినట్లు అధికారవర్గాలు తెలియజేశాయి. ఈనెల 11న సిఆర్‌పిఎఫ్ జవానులకు, కుకి–జో ఉగ్రవాదులకు మధ్య జరిగిన కాల్పుల్లో పదిమంది ఉగ్రవాదులు మరణించిన ఘటన తర్వాత జిరిబమ్‌లో అదృశ్యమైన ఆరుగురిలో ఐదుగురు మృతదేహాలు జిరిబమ్‌లోని జిరీ నది ఒడ్డున, అసోం కాఛర్‌లోని బరక్ నది ఒడ్డున లభించాయి. వీరంతా గడచిన కొద్దిరోజులుగా జాడతెలియకుండా పోయారు. బాగా కుళ్ళివాసన వస్తున్న దశలో ఈ మృతదేహాలను పోలీసులు కనుగొన్నారు. పోస్టుమార్టం నివేదికను వైద్యులు తయారుచేస్తున్నారని వర్గాలు తెలియజేశాయి.

మణిపూర్‌కు 5 వేలమంది పారామిలిటరీ దళాలు: అమిత్ షా సమీక్ష

మణిపూర్‌లో క్షీణించిన భద్రతా పరిస్థితులపై కేంద్రహోంమంత్రి అమిత్ షా వరుసగా రెండో రోజు సోమవారంనాడు కూడా సమీక్ష జరిపారు. శాంతి భద్రతల పునరుద్ధరణపై దృష్టిసారించాలని ఉన్నతాధికారులకు ఆదేశించారు. అదేవిధంగా మణిపూర్‌కు అదనంగా మరో ఐదువేలమంది పారామిలిటరీ దళాలను తరలిస్తున్నారు. గత ఏడాది మే నెల నుండీ మణిపూర్‌లో హింసాకాండ కొనసాగుతూనే ఉంది. తరచు హింసాకాండ చెలరేగుతూనే ఉంది. తాజా నిర్ణయం ప్రకారం ఐదువేల మందితో కూడిన 50 కంపెనీలను కేంద్ర ప్రభుత్వం మణిపూర్‌కు తరలిస్తున్నది. ఈనెల 12న కేంద్ర హోం వ్యవహారాలశాఖ 20 అదనపు సిఎపిఎఫ్ కంపెనీలను, 15 సిఆర్‌పిఎఫ్, ఐదు బిఎస్ఎఫ్ కంపెనీలను పంపింది. తాజా నిర్ణయం అందుకు అదనం.

మణిపూర్‌లో పర్యటించండి మోదీకి కాంగ్రెస్ డిమాండ్

కల్లోలిత మణిపూర్ రాష్ట్రంలో పర్యటించాలని ప్రధానమంత్రి నరేంద్రమోదీకి కాంగ్రెస్‌పార్టీ మరోసారి విజ్ఞప్తి చేసింది. మణిపూర్ ముఖ్యమంత్రి బీరెన్‌సింగ్ వెంటనే పదవికి రాజీనామా చేయాలని కోరింది. పార్లమెంటు సమావేశాలు ప్రారంభం కావడానికి ముందుగానే మోదీ ఆ రాష్ట్రంలో పర్యటించి రావాలని కాంగ్రెస్‌పార్టీ ప్రధాన కార్యదర్శి, ఆ పార్టీ కమ్యూనికేషన్ల విభాగం ఇన్‌ఛార్జి జైరామ్ రమేశ్ మోదీని కోరారు. ప్రధామంత్రి తప్పనిసరిగా మణిపూర్‌కు చెందిన అఖిలపక్ష బృందాన్ని కలుసుకుని వారి డిమాండ్లను, అక్కడి పరిస్థితులను తెలుసుకోవాలని ఢిల్లీలోని ఎఐసిసి కార్యాలయంలో జరిగిన పత్రికాగోష్ఠిలో కోరారు.

Printed & Published on behalf of M/s Navachethana Vignana Samithi by its president **Palla Venkat Reddy,** Printed at M/s Navachethana Vignana Samithi, 12-1-493/VA, Giriprasad Bhavan, Bandlaguda (Nagole), GSI Post Hyderabad-500068, Telangana State, Published at H.No 12-1-493/VA, Giriprasad Bhavan, Bandlaguda Main Road, Nagole, Hyderabad - 500 068 RNI APTEL /1998/04664 **Editor : Makkena Subbarao,