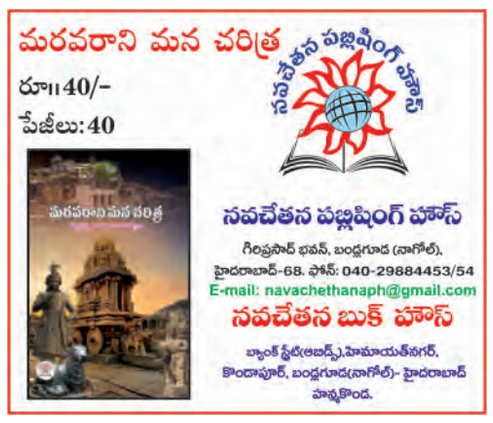

మరవరాని మన చరిత్ర
రూ॥40/-
పేజీలు:40
నవచేతన పబ్లిషింగ్ హౌస్
గిరిప్రసాద్ భవన్, బండ్లగూడ (నాగోల్),
హైదరాబాద్-68. ఫోన్: 040-29884453/54
E-mail: navachethanaph@gmail.com
నవచేతన బుక్ హౌస్
బ్యాంక్ స్ట్రీట్(అబిడ్స్),హిమాయత్‌నగర్,
కొండాపూర్, బండ్లగూడ(నాగోల్)- హైదరాబాద్
హన్మకొండ.

www.prajapaksham.in

ప్రజాపక్షం

ప్రతి అక్షరం ప్రజల కోసం

PRAJAPAKSHAM ★

మహబూబ్‌నగర్‌లో మూడురోజుల రైతు సదస్సు

నీలోఫర్ ఆసుపత్రిలో పసికందు కిడ్నాప్

'ఉపాధి' నిర్వీర్యం కుట్రను భగ్నం చేద్దాం

లోపలి పేజీల్లో

సంపుటి 27, సంచిక: 158 | ఆదివారం | 24-11-2024 | హైదరాబాద్ Published from: **Hyderabad, Khammam, Karimnagar, Mahabubnagar** పేజీలు: 12 | ఖమ్మం : 12+8 | కరీంనగర్ : 12+8 | మహబూబ్‌నగర్ : 12 | వెల రూ. 5.00

అధికార కూటములదే హవా

మహారాష్ట్రలో 'మహాయుతి' ఘన విజయం – జార్ఖండ్‌లో జెఎంఎం కూటమి విజయ దుందుభి

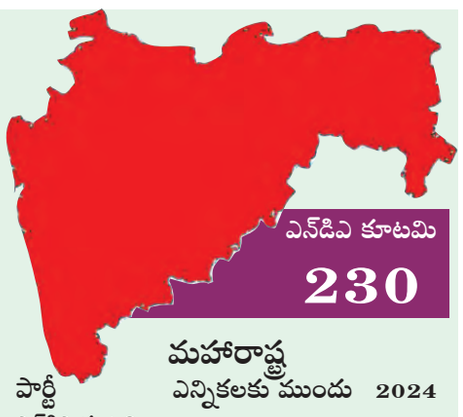

మహారాష్ట్ర

పార్టీ	ఎన్నికలకు ముందు	2024
ఎన్‌డిఎ కూటమి	202	230
భాగస్వాములు:		
బిజెపి	102	132
శివసేన (షిండె)	38	57
ఎన్‌సిపి (అజిత్)	40	41
బివిఎ	3	–
పిహెచ్‌జెఎస్‌పి	2	–
ఆర్‌ఎస్‌పి	1	–
జెఎస్‌ఎస్	1	–
ఎంఎన్‌ఎస్	1	–
ఎంఐఎం	1	1
స్వతంత్రులు:		
ఇతరులు	14	11
ఎంవిఎ	**69**	**46**
కాంగ్రెస్	37	16
శివసేన (థాక్రే)	16	20
ఎన్‌సిపి (శరద్)	12	10

అభివృద్ధి, సుపరిపాలన గెలిచింది : ప్రధాని

మహారాష్ట్ర ఫలితాలు అనూహ్యం : రాహుల్, ఖర్గే

ముంబయి/రాంచీ : ఝార్ఖండ్, మహారాష్ట్ర అసెంబ్లీల ఎన్నికల ఫలితాల్లో అధికారపార్టీలే తిరిగి విజయం సాధించాయి. ఝార్ఖండ్ అసెంబ్లీ ఎన్నికల ఫలితాల్లో జెఎంఎం సారథ్యంలోని 'ఇండియా' కూటమి పార్టీలు విజయం సాధించాయి. దీంతో హేమంత్ సోరెన్ రెండోసారి ముఖ్యమంత్రి పదవి అధిష్ఠించేందుకు రంగం సిద్ధమైంది. కానీ మహారాష్ట్రలో షిండే, అజిత్‌పవార్ సారథ్యంలో 'మహాయుతి' కూటమి సాధించిన చారిత్రక ఘన విజయంతో అందరూ అవాక్కయ్యారు. ఇందులో ఏదో పెద్ద కుట్ర ఉందనీ, ఈ విజయం ఎందుకో సందేహాస్పదంగా ఉందనీ శివసేన (యుబిటి) నాయకుడు సంజయ్ రౌత్ అన్నారు. ఝార్ఖండ్ అసెంబ్లీలో మొత్తం 81 స్థానాలు ఉండగా ఝార్ఖండ్ ముక్తిమోర్చా (జెఎంఎం) సారథ్యంలోని కూటమి పార్టీలు 56 స్థానాలు గెలుచుకున్నాయి. ఎన్‌డిఎ కూటమికి చెందిన పార్టీలు 24 స్థానాలు గెలిచాయి. జెఎల్‌కెఎం పార్టీ ఒకస్థానం గెలుచుకుంది. ముఖ్యమంత్రి హేమంత్ సోరెన్‌కు చెందిన జెఎంఎం పార్టీ 35 స్థానాల్లో విజయం సాధించింది. కాంగ్రెస్‌పార్టీ 16 స్థానాలు గెలుచుకుంది. ఆర్‌జెడి నాలుగు స్థానాలు, సిపిఐ–ఎంఎల్ ఒక నియోజకవర్గాన్ని దక్కించుకున్నాయని ఎన్నికల సంఘం వెబ్‌సైట్ తెలియజేసింది. ఇక మహారాష్ట్ర అసెంబ్లీకి చెందిన 288 నియోజకవర్గాలలో ఎన్నికలు జరిగాయి. ఇందులో 234 స్థానాలను ఎన్‌డిఎకు చెందిన మహారాష్ట్ర మహాయుతి కూటమి గెలుచుకోగా, 'ఇండియా' కూటమి పార్టీలు 50 స్థానాలు, ఇతరులు నాలుగు స్థానాలు గెలుచుకున్నారు. మహావికాస్ అఘాడీ (ఎంవిఎ)లో కాంగ్రెస్, శివసేన (యుబిటి), ఎన్‌సిపి (శరద్‌పవార్)లు భాగస్వాములుగా ఉన్నాయి. మహారాష్ట్రలో బిజెపి 132 స్థానాలు గెలుచుకుంది. షిండేకు చెందిన శివసేన 57 స్థానాలు, ఎన్‌సిపి (అజిత్‌పవార్) 41 స్థానాలు గెలుచుకున్నాయి. కాగా మహావికాస్ అఘాడీ కూటమిలో కాంగ్రెస్ 16 స్థానాలు, శివసేన (యుబిటి) 20 స్థానాలు, ఎన్‌సిపి (శరద్‌పవార్) 10 స్థానాలూ గెలుచుకున్నాయి.

అక్రమధనాన్ని లెక్కల్లో చూపించకుండా తరలించారన్న ఆరోపణలపై కేంద్ర దర్యాప్తు సంస్థ హేమంత్ సోరెన్‌ను గడచిన జులైలో అరెస్టుచేసి జైలుకు తరలించిన తర్వాత ఆయన విడుదలై ముఖ్యమంత్రి పదవి చేపట్టి ఝార్ఖండ్ అసెంబ్లీ ఎన్నికల్లో పోటీ చేశారు. కేంద్ర ప్రభుత్వం కుయుక్తులు పారకపోగా, ప్రజలు మళ్ళీ జెఎంఎం సారథ్యంలోని కూటమికే పట్టం కట్టారు. ఝార్ఖండ్‌లో అపారంగా ఉన్న ఖనిజ సంపదపై వచ్చే ఆదాయాన్ని రాష్ట్ర ప్రజలకోసమే ఖర్చు చేసేందుకు కేంద్రంపై పోరాటం చేస్తానని ఆయన వాగ్దానం చేశారు. కాగా, కీలకమైన దేశ ఆర్థిక రాజధాని మహారాష్ట్ర అసెంబ్లీకి జరిగిన ఎన్నికల్లో ఎన్‌డిఎకు చెందిన మహాయుతి కూటమి

తరువాయి 2లో

జెఎంఎం కూటమి 56

జార్ఖండ్

పార్టీ	2019	2024
జెఎంఎం కూటమి	**47**	**56**
భాగస్వాములు:		
జెఎంఎం	30	34
కాంగ్రెస్	16	16
ఆర్‌జెడి	1	4
సిపిఐ (ఎంఎల్)ఎల్	–	2
ఎన్‌డిఎ కూటమి	**30**	
భాగస్వాములు:		
బిజెపి+	25	24
వికాస్‌మోర్చా	3	–
ఎజె. స్టూడెంట్స్ యూనియన్	2	–
ఇతరులు	0	1

ఖర్చు, రుణాలు పెరగడం వల్లే
తగ్గిన దిగుబడి

వ్యవసాయ దుస్థితిపై సుప్రీం నియామక కమిటీ మధ్యంతర నివేదిక

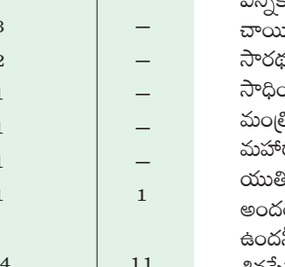

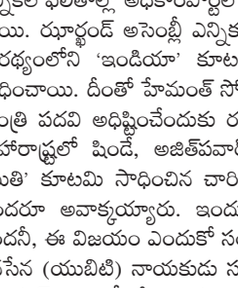

న్యూఢిల్లీ : రైతుల ఫిర్యాదులు, సూచనలపై సుప్రీంకోర్టు నియమించిన ప్యానెల్ తన మధ్యంతర నివేదికను దాఖలు చేసింది. వ్యవసాయ సంక్షోభానికి కారణాలను లిస్టింగ్ చేసింది. వాటిలో దిగుబడి. నానాటికి పెరిగిపోతున్న ఖర్చులు, అప్పులు, సరిపోని మార్కెటింగ్ వ్యవస్థ ఉన్నాయి. శంభు సరిహద్దు వద్ద ఆందోళనలు చేస్తున్న రైతుల మనోవేదనలను పరిష్కరించడానికి పంజాబ్ , హర్యానా హైకోర్టు మాజీ న్యాయమూర్తి నవాబ్‌సింగ్ ఆధ్వర్యంలో సెప్టెంబరు 2న ఏర్పాటైన అధికార కమిటీ కనీస మద్దతు ధరకు చట్టబద్ధత కల్పించే సాధ్యాసాధ్యాలను పరిశీలించింది. నేరుగా అందించే పరిష్కార మార్గాలను కూడా సూచించింది. ఆదాయ మద్దతు కమిటీని ఏర్పాటు చేస్తున్నప్పుడు రైతుల నిరసనను రాజకీయం చేయవద్దని సుప్రీంకోర్టు గమనించింది. న్యాయమూర్తులు సూర్యకాంత్, ఉజ్జల్ భూయాన్‌లతో కూడిన ధర్మాసనం శుక్రవారంనాడు మధ్యంతర నివేదికను రికార్డుచేసింది. పరిశీలించాల్సిన అంశాలను రూపొందించినందుకు, ఆందోళనను తగ్గించడానికి కమిటీ చేసిన కృషిని ప్రశంసించింది.కమిటీ తన 11పేజీల మధ్యంతర నివేదికలో 'దేశంలో సాధారణంగా, ముఖ్యంగా పంజాబ్, హర్యానా రాష్ట్రాలలోని రైతు సమాజం గత కొంతకాలంగా తీవ్రమవుతోన్న సంక్షోభాన్ని ఎదుర్కొంటోందని అందరికీ తెలిసిన విషయమే. 1990మధ్య నుండి దిగుబడి, ఉత్పత్తి వృద్ధిలో స్తబ్ధత, హరిత విప్లవం ప్రారంభంలో అధికలాభాల అనంతరం సంక్షోభానికి నాంది పలికింది'

తరువాయి 12లో

కొండపోచమ్మ, మల్లన్నసాగర్ నుంచి

హైదరాబాద్‌కు తాగునీరు

తరలింపుపై సమగ్ర నివేదిక తయారుచేయండి అధికారులకు సిఎం రేవంత్ రెడ్డి ఆదేశం

ప్రజాపక్షం/హైదరాబాద్

కొండపోచమ్మ, మల్లన్న సాగర్ ప్రాజెక్టుల నుంచి హైదరాబాద్‌కు నీటి తరలింపుపై సమగ్ర నివేదిక తయారు చేయాలని అధికారులను ముఖ్యమంత్రి ఎనుముల రేవంత్ రెడ్డి ఆదేశించారు. హైదరాబాద్‌కు తాగునీటి అవసరాల కోసం 20 టిఎంసిల గోదావరి జలాల తరలింపుపై సిఎం రేవంత్ రెడ్డి నీటిపారుదల, జలమండలి అధికారులతో సమీక్ష నిర్వహించారు. ప్రాజెక్టుల్లో నీటి లభ్యత, హైదరాబాద్ తరలింపునకు ఎంత

తరువాయి 2లో

ఫార్మా కంపెనీ వద్దు

ఆ ప్రతిపాదనను విరమించుకోవాలి

● లగచర్ల గ్రామంలో రైతులపై నిర్భందకాండ నిలిపి వేయాలి ● పోలీస్ క్యాంపులు ఎత్తి వేయాలి ● రైతులపై పెట్టిన అక్రమ కేసులు ఉపసంహరించుకోవాలి ● సిఎం రేవంత్‌రెడ్డికి వామపక్షాల ప్రతినిధి బృందం విజ్ఞప్తి

ప్రజాపక్షం / హైదరాబాద్

లగచర్ల ఫార్మా పరిధిలోని నాలుగు గ్రామాల్లోని రైతులపై నిర్భంధకాండను నిలిపి వేయాలని, పోలీస్ క్యాంపులను ఎత్తి వేయాలని, రైతులపై పెట్టిన అక్రమ కేసులను ఉపసంహరించుకోవాలని, జైలులో ఉన్న రైతులను బేషరతుగా విడుదల చేయాలని వామపక్ష పార్టీలు రాష్ట్ర ప్రభుత్వాన్ని కోరాయి. లగచర్ల ఘటనపై సమగ్ర జుడీషియల్ విచారణ జరపాలని, దోషులను గుర్తించి చర్యలు తీసుకోవాలని, అమాయకులను పదిలివేయాలని వామపక్షాలు విజ్ఞప్తి చేశాయి. రైతుల అనుమతి లేకుండా బలవంతపు భూసేకరణ చేయవద్దని, వ్యవసాయానికి ఉపయోగపడే వ్యవసాయ భూముల్లో ఫార్మా కంపెనీ ఏర్పాటును విరమించుకోవాలని వామపక్షాలు ప్రభుత్వాన్ని డిమాండ్ చేశాయి. వికారాబాద్ జిల్లా దుద్యాల మండలంలోని లగచర్లలో ఫార్మా సిటీ పేరుతో భూసేకరణ

తరువాయి 2లో

ఫార్మా సిటీ కాదు... ఇండస్ట్రియల్ కారిడార్

సిఎం స్పష్టీకరణ

కొడంగల్‌లో ఏర్పాటు చేసేది ఫార్మా సిటీ కాదని, ఇండస్ట్రీయల్ కారిడార్ ఏర్పాటు చేస్తున్నామని ముఖ్యమంత్రి ఎ.రేవంత్‌రెడ్డి స్పష్టం చేశారు. లగచర్ల దాడికి కుట్ర చేసిన వారిని వదిలిపెట్టబోమని, అమాయక రైతులపై కేసుల విషయంలో పరిశీలిస్తామని సిఎం చెప్పారు. కొడంగల్ నియోజకవర్గంలో యువత, మహిళలకు ఉపాధి కల్పించడమే తన ఉద్దేశమని, కొడంగల్ ఎంఎల్‌ఎగా నియోజకవర్గ అభివృద్ధి తన భాధ్యత అని ముఖ్యమంత్రి చెప్పారు. వామపక్షాల నాయకులు తెలిపిన విషయాలపై ముఖ్యమంత్రి రేవంత్‌రెడ్డి స్పందిస్తూ సొంత నియోజకవర్గ ప్రజలను తానెందుకు ఇబ్బంది పెడతానని, కాలుష్యరహిత పరిశ్రమలే ఏర్పాటు చేస్తామని స్పష్టం చేశారు. భూసేకరణ పరిహారం పెంపును పరిశీలిస్తామని సిఎం వామపక్ష నేతలకు హామీ ఇచ్చారు.

మహాలక్ష్మీ పథకంతో లాభాల్లోకి ఆర్‌టిసి

94 శాతానికి పెరిగిన ఆక్యుపెన్సీ

రవాణా శాఖ మంత్రి పొన్నం ప్రభాకర్

ప్రజాపక్షం/హైదరాబాద్

మహాలక్ష్మి పథకంతో గతంలో నష్టాల్లో ఉన్న ఆర్‌టిసి లాభాల్లోకి వెళ్లిందని, రాష్ట్ర ప్రజా రవాణా వ్యవస్థకు ఇది శుభసూచకమని రవాణా, బిసి సంక్షేమ శాఖల మంత్రి పొన్నం ప్రభాకర్ అన్నారు. హైదరాబాద్‌లోని రవాణా శాఖ ప్రధాన కార్యాలయంలో శనివారం తెలంగాణ రాష్ట్ర రోడ్డు రవాణా సంస్థ(టిజిఎస్ ఆర్‌టిసి) పనితీరుపై మంత్రి ప్రభాకర్ సమీక్ష నిర్వహించారు. ఈ సమావేశంలో

తరువాయి 12లో

'మహిళా రిజర్వేషన్'ను అమలు చేయకుండా
మోదీ ప్రభుత్వం కుట్ర

ఎన్‌ఎఫ్‌ఐడబ్ల్యు సదస్సులో వక్తల ఆగ్రహం

మహిళా రిజర్వేషన్ కోసం ఇంకెంత కాలం ఎదురుచూడాలి?

ప్రజాపక్షం/హైదరాబాద్

అనేక కుంటిసాకులతో 'మహిళా రిజర్వేషన్'ను అమలు చేయకుండా ప్రధాని మోదీ ప్రభుత్వం కుట్రకు పాల్పడుతోందని పలువురు వక్తలు ఆగ్రహం వ్యక్తం చేశారు. మహిళా రిజర్వేషన్ల అమలు కోసం ఇంకెంత కాలం వేచిచూడాలని కేంద్రంలోని ఎన్‌డిఎ ప్రభుత్వాన్ని వారు నిలదీశారు. దేశవ్యాప్త జనగణన నియోజకవర్గాల పునర్ విభజనతో ముడిపెట్టకుండా మహిళా రిజర్వేషన్‌ను వెంటనే అమలు చేయాలని డిమాండ్ చేశారు. భారత జాతీయ మహిళా సమాఖ్య (ఎన్ ఎఫ్‌ఐడబ్ల్యు) 22వ నిర్మాణ జాతీయ మహాసభల సందర్భంగా ''తెలంగాణ రాష్ట్ర మహిళా సమాఖ్య ఆధ్వర్యంలో ''మహిళా రిజర్వేషన్ చట్టం 2023''ను జనాభా లెక్కలు, నియోజకవర్గ పునర్విభజనకు సంబంధం లేకుండా వెంటనే అమలు చేయాలి'' అనే అంశంపై రాష్ట్ర సదస్సు శనివారం హైదరాబాద్ బషీర్‌బాగ్‌లోని దేశోద్ధారకభవన్‌లో జరిగింది. తెలంగాణ

తరువాయి 2లో

జనగణన ఎప్పుడు పూర్తవ్వాలి ?

మహిళా రిజర్వేషన్లు ఎప్పుడు అమలవ్వాలి: పశ్యపద్మ

మహిళా రిజర్వేషన్ల బిల్లు రానున్న 2029 ఎన్నికల్లో అమలయ్యే విధంగా మహిళలంతా దృష్టి కేంద్రీకరించాలని ఎన్‌ఎఫ్‌ఐడబ్ల్యు సీనియర్ నాయకులు పశ్యపద్మ అన్నారు. దేశంలో జనగణన ఎప్పుడు జరగాలి, ఆ ప్రక్రియ ఎప్పుడు పూర్తవ్వాలి?, ఆ తర్వాత ఇంకెప్పుడు మహిళా రిజర్వేషన్లను అమలు చేస్తారు ?

తరువాయి 2లో

బాల్యం బందీ

నాలుగు గోడల మధ్యే ప్రపంచం

సెల్‌ఫోన్, టివిలే స్నేహితులు

ఆటపాటలకు దూరం

తగ్గిన శారీరక.. మానసిక దృఢత్వం

ప్రజాపక్షం/ఖమ్మం

బాల్యం ఓ మధుర జ్ఞాపకం. బాదర బంధీలేని జీవితం ఆటపాటలతో ఎంతో ఉల్లాసంగా గడిచిపోయింది, ఇదంతా ఒకప్పుడు. ఇప్పుడు బాల్యం నాలుగు గోడల మధ్య బంధీ అవుతోంది. మారిన జీవన పద్ధతులు అప్పుడే ఏదో సాధించేయాలన్న ఆశలు బాల్యాన్ని తీవ్ర ఒత్తిడికి గురి చేస్తున్నాయి. ఒకప్పుడు ఉదయం

తరువాయి 12లో

గాజాలో ఊచకోత,ఆకలి చావులకు నేతన్యాహూ–గాలంట్ కారకులు

అరెస్టు వారెంట్ అమలు బాధ్యత ఐసిసి సభ్యదేశాలదే
అంతర్జాతీయకోర్టు ధర్మాసనం ఏకగ్రీవ తీర్మానం

నోట్టింగ్‌హాం : గాజాలో 13 నెలలుగా కొనసాగుతున్న సామూహిక హత్యాకాండ, ఊచకోతలు, ఆకలి చావులకు ఇజ్రాయెల్ ప్రధానమంత్రి బెంజిమన్ నేతన్యాహూ, మొన్నటివరకూ రక్షణమంత్రిగా పనిచేసిన యోవ్ గాలంట్ ఇద్దరూ సమాన బాధ్యులని అంతర్జాతీయ క్రిమినల్ కోర్టు (ఐసిసి) త్రిసభ్య ధర్మాసనం ఏకగ్రీవంగా ప్రకటించింది. ఈ మేరకు వారికి అధికారికంగా శనివారం నాడు అరెస్టు వారెంట్లు జారీ చేసింది. ఒకవేళ నేతన్యాహూను అరెస్టు చేస్తే ఆయనపై విచారణ జరుగుతుంది. ఆయనకు శిక్ష పడుతుంది. ఈ విధంగా అంతర్జాతీయ క్రిమినల్ కోర్టు ఇప్పటికే రష్యా అధ్యక్షుడు వ్లాదిమీర్ పుతన్‌కు కూడా అరెస్టు వారెంటు జారీ చేసింది. ఈ విధంగా అరెస్టు వారెంట్లు మోసే నాయకులను అరెస్టు చేసే బాధ్యత ఐసిసి సభ్యదేశాలదే. కానీ పుతిన్ ఈ మధ్య మంగోలియాలో పర్యటించినప్పటికీ ఆ దేశ ప్రభుత్వం పుతిన్‌ను అరెస్టు చేయలేదు. కాగా ఈ విధంగా అరెస్టు వారెంటు పొందిన మొదటి వెస్ట్రన్ దేశ నాయకుడు నేతన్యాహూ. ఐతే అరెస్టుకు సంబంధించి అనేక చిక్కులు ఉన్నాయి. ఆయన ఎక్కువగా ఇతర దేశాల్లో పర్యటించ దంలేదు. ఇందులో ఎన్నో నాటకీయ పరిణామాలకు కూడా అవకాశం ఉంది. తన రాజకీయ నిర్ణయాల కారణంగా ఐసిసి ఎప్పటికైనా చర్యలు తీసుకుంటుందని, తనను బాధ్యుణ్ణి చేస్తుందని నేతన్యాహూకు ముందుగానే తెలుసు. కానీ ఈ అరెస్టు వారెంటువల్ల నేతన్యాహూ తన స్వదేశంలో ప్రజల్లో పాపులారిటీ కోల్పోయే అవకాశం ఉంది. పాలస్తినాకు అనుకూలంగా అమెరికాలోని 500 కాలేజీలలో గత ఏడాది కాలంగా నిరసన ప్రదర్శనలు జరిగాయి. ఎక్కువ యూరప్ దేశాలు కూడా నేతన్యాహూను అరెస్టు చేయాలనే కోరుకుంటున్నాయి. కానీ అమెరికా వ్యతిరేకిస్తున్నందువల్ల ఆ దేశం యూరప్‌లో ఏకాకిగా మారిపోయింది. మానవత్వానికి వ్యతిరేకంగా నేరాలకు పాల్పడ్డారని ఇప్పటికే అనేకమంది నాయకులకు చరిత్రలో ఐసిసి వారెంట్లు జారీ చేసింది. లైబీరియా నాయకుడు ఛార్లెస్, ఛాడ్ దేశ నాయకుడు హిస్సేన్ హబ్రే, ఇరాక్ నియంత సద్దాం హుస్సేన్, చిలీ నేత ఆగస్టో పినోచెట్, సెర్బియా నాయకుడు స్లోబోడన్ మిలోసెవిక్, సెర్బియా నాయకుడు రాడోవన్ కరడ్జిక్, ఉగాండా నాయకుడు ఈది అమిన్, కాంబోడియా అధినేత పోల్‌పాట్, సోవియట్ యూనియన్ మాజీ నాయకుడు జోసెఫ్ స్టాలిన్, చైనా నేత మావో జెడాంగ్, జర్మనీ నయంత అడాల్ఫ్ హిట్లర్లను మానవ వ్యవస్థకు, మానవతా వాదానికి వ్యతిరేకంగా నేరాలకు పాల్పడవనట్లుగా పరిగణించారు. అదేవిధంగా హమాస్ ఉగ్రవాద సంస్థ మిలిటరీ విభాగాధిపతి మహ్మద్ డైఫ్‌కు కూడా అరెస్టు వారెంటు జారీ చేసింది. ఐతే డైఫ్‌ను యుద్ధంలో గగనతల దాడులద్వారా ఈ ఏడాది జులై నెలలో హతమార్చామని ఇజ్రాయెల్ అధికారికంగా ప్రకటించినప్పటికీ డైఫ్‌కు ఈ అరెస్టు వారెంటు జారీ అయ్యింది. ఒక వేళ డైఫ్ గాయపడి చికిత్స పొందుతున్నా కూడా అతడు శిక్షార్హుడేనని ప్రకటించింది. డైఫ్ మరణించినట్లు హమాస్ ధృవీకరించలేదు. గత ఏడాది అక్టోబరు నుండి ఈ ఏడాది మే నెల వరకూ గాజాలో జరిగిన దాడులు, హత్యలు, ప్రజలు ఆకలితో మల మల మాడిపోవడం, అంటురోగాలతో మరణించడం, ఆసుపత్రి సేవలు అందుబాటులో ఏకపోవడం, వలసలు వంటివన్నింటినీ మానవతా వ్యతిరేక చర్యలుగా పరిగణిస్తున్నట్లు అంతర్జాతీయ క్రిమినల్ కోర్టు ధర్మాసనం ప్రకటించింది. నేతన్యాహూ, గాలంట్ ఇద్దరూ యుద్ధ నేరాలకు పాల్పడ్డారని, ఇది ప్రపంచంలో అతి తీవ్రమైన నేరమని ధర్మాసనం పేర్కొంది.

దేశాధ్యక్షుణ్ణి చంపుతాః కిల్లర్‌తో మాట్లాడా

ఫిలిప్పీన్స్ ఉపాధ్యక్షురాలు హెచ్చరిక

మనీలా : ఒకవేళ నన్ను గనుక చంపితే దేశ అధ్యక్షుడు ఫెర్డినాండ్ మార్కోస్ జూనియర్‌ను, ఆయన భార్యను, పార్లమెంటు దిగువసభ స్పీకర్‌ను కూడా హత్య చేయిస్తానని, అందుకోసం కిల్లర్‌తో కాంట్రాక్టు మాట్లాడానని ఫిలిప్పీన్స్ ఉపాధ్యక్షురాలు సారా డ్యుటెర్ట్ బహిరంగ హెచ్చరిక చేశారు. దీంతో ఫిలిప్పీన్స్‌లో రెండు ప్రముఖ రాజకీయ కుటుంబాలమధ్య వైరం మరింత పెద్దదిగా మారిపోయింది. ప్రస్తుత అధ్యక్షుడు మార్కోస్‌కు ముందు దేశాన్ని పాలించిన అధ్యక్షుడు రోడ్రిగో డ్యుటెర్ట్ కుమార్తె సారా డ్యుటెర్ట్. ఇంతకుముందు కూడా సారా డ్యుటెర్ట్ దేశాధ్యక్షుడిపై వివాదాస్పద విమర్శలు చేశారు. అతడు పరిపాలనకు తగడనీ, అసమర్థుడనీ విమర్శించారు. దేశంలో రాబోయే మే నెలలో మధ్యంతర ఎన్నికలు జరిగే అవకాశాలు ఉన్నాయి. అందుకు సన్నాహాలు జరుగుతున్నాయి. ప్రభుత్వం అప్రమత్తమై అందుకు అనుగుణంగా తక్షణ చర్యలు తీసుకునేందుకు సిద్ధపడింది. శనివారం ఉదయం ఫిలిప్పీన్స్ దేశ ఉపాధ్యక్షురాలు సారా డ్యుటెర్ట్ పత్రికాగోష్ఠి ఏర్పాటుచేశారు. ''నేను ఒక వ్యక్తితో మాట్లాడా, ఒకవేళ నన్ను హత్య చేస్తే వెంటనే మార్కోస్‌ను, దేశ మొదటి మహిళ లిజా అరనెతా, దిగువసభ స్పీకర్ రోమ్యోలెజిజ్‌లను హత్య చేయాలని చెప్పాను, వాళ్ళను చంపే వరకూ వదలకుండా వెంటాడు అని చెప్పా, ఇది నవ్వులాట విషయం కాదు, హాస్యం అంతకన్నా కాదు'' అని దేశ ఉపాధ్యక్షురాలు డ్యుటెర్ట్ చెప్పారు. దీంతో దేశంలో పెద్ద గగ్గోలు చెలరేగింది. ఆమె హెచ్చరికలపై దేశాధ్యక్షుడి కమ్యూనికేషన్ల కార్యాలయం తక్షణం ఒక ప్రకటన విడుదల చేసింది. ఈ విషయాలన్నీ తాము విన్నామని, ఆమె ఒక కిల్లర్‌తో మాట్లాడారని చెప్పారని, అందుకు తగినట్లుగా తాము తగిన చర్యలు తీసుకుంటామని పేర్కొంది. దేశాధ్యక్షుడికి ఏదైనా జరిగితే పరిస్థితులు చాలా తీవ్రంగా ఉంటాయని, పైగా ఆమె చాలా బాహాటంగా ఈ ప్రకటన చేసినందువల్ల దీనికి సాక్ష్యాలు పెద్దగా అవసరం లేదని పేర్కొంది.

మా కొత్త క్షిపణి 'ఓరెష్నిక్'ను ఎవరూ అడ్డుకోలేరుః పుతిన్

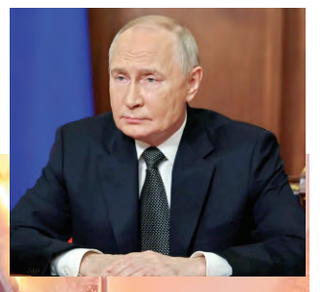

మాస్కో : ఉక్రేన్‌పై కొత్తరకం క్షిపణిని ప్రయోగిస్తామని రష్యా అధ్యక్షుడు వ్లాదిమీర్ పుతిన్ శనివారం నాడు ప్రకటించారు. తమవద్ద అతిశక్తిమంతమైన కొత్తరకం క్షిపణి ''ఓరెష్నిక్'' సిద్ధంగా ఉందని, దానిని ప్రయోగిస్తామన్నారు. ఉక్రేన్ నగరం డ్నిప్రోపై కొత్త బాలిస్టిక్ క్షిపణి ప్రయోగించిన ఒకరోజు తర్వాత పుతిన్ ఈ ప్రకటన చేశారు. పుతిన్ శనివారం నాడు టీవీ తెరపై ఆకస్మికంగా కనిపించి ఈ ప్రకటన చేశారు. తమ కొత్త క్షిపణి 'ఓరెష్నిక్'ను ఏ శక్తీ అడ్డుకోలేదన్నారు. ఈ క్షిపణిని అనేక పరీక్షలకు గురిచేసి సిద్ధం చేశామన్నారు. ఇప్పటికే అణ్వస్త్రాలతో దాడులకు కూడా దేశీయంగా తమ చట్టాలను ఆయన సిద్ధం చేశారు. అణుసామర్థ్యం లేని దేశానికి ఆయుధాలు సరఫరా చేసి తమ భూభాగంలోకి దాడులు చేయిస్తే ఆ దేశాన్ని కూడా తమపై యుద్ధం ప్రకటించిన దేశంగానే పరిగణిస్తామని, వారిపై కూడా దాడిచేసే హక్కు తమకు ఉంటుందని పుతిన్ ఇప్పటికే ప్రకటించారు. గురువారంనాడు ఆయన బాలిస్టిక్ క్షిపణిని ఉక్రేన్‌పై ప్రయోగించారు. ఉక్రేన్‌కు దీర్ఘశ్రేణి క్షిపణులు ప్రయోగించేందుకు అమెరికా అధ్యక్షుడు బైడెన్ అనుమతి ఇచ్చిన తర్వాత జెలెన్‌స్కీ వాటిని రష్యాపై ప్రయోగించారు. దానికి ప్రతిగా పుతిన్ ఖండాంతర క్షిపణిని మొదటిసారి ఉక్రేన్‌పై ప్రయోగించారు. దీనిపై ఉక్రేన్ అధ్యక్షుడు జెలెన్‌స్కీ ఒక ప్రకటన చేస్తూ రష్యా దూకుడుపై ప్రపంచదేశాలు స్పందించాలని ఎక్స్ వేదికగా ఒక పోస్టింగ్ పెట్టారు. యుద్ధాన్ని ఉద్ధృతం చేయాలని పుతిన్ కోరుకుంటున్నారన్నారు. ట్రంప్ బాధ్యతలు చేపట్టాక త్వరలో ఉక్రేన్‌లో యుద్ధం ముగుస్తుందని జెలెన్‌స్కీ చెప్పిన విషయం గమనార్హం. ఐతే ఆ ప్రకటన చేసిన తర్వాత జెలెన్‌స్కీ రష్యాపై దీర్ఘశ్రేణి క్షిపణులు ప్రయోగించడంతో పుతిన్ దానిని సవాలుగా తీసుకుని మరిన్ని ఎదురుదాడులకు దిగారు. ఇప్పటికే రష్యాకు మద్దతుగా 12 వేలమంది ఉత్తర కొరియా సైనికులు సరిహద్దుల్లో సిద్ధంగా ఉన్నారు.

గాజా,బీరూట్‌లలో ఇజ్రాయెల్ దాడులు

23 మంది మృతి

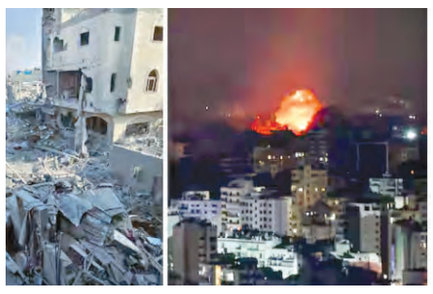

బీరూట్ : అంతర్జాతీయ క్రిమినల్ కోర్టు ఒకవైపు నేతన్యాహూపై అరెస్టు వారెంటు జారీచేసి యుద్ధ నేరస్థుడిగా ప్రకటించినప్పటికీ ఆయన లక్ష్యపెట్టకుండా గాజా, లెబనాన్‌లలో దాడులు కొనసాగిస్తూనే ఉన్నారు. గాజాలో శనివారంనాడు ఇజ్రాయెల్ డిఫెన్స్ ఫోర్స్ (ఐడిఎఫ్) చేసిన దాడుల్లో 19 మంది మరణించారు. బీరూట్‌లో జరిపిన దాడుల్లో మరో నలుగురు మరణించారు.మరో 23 మంది గాయపడ్డారు. ఐతే గాజాలో పౌర రక్షణ దళ అధికార ప్రతినిధి సమాచారం ప్రకారం ఈ దాడుల్లో మరో 40 మంది గాయపడ్డారు. శుక్రవారం అర్ధరాత్రి దాటిన తర్వాత నుండీ శనివారం ఉదయం తర్వాత వరకూ గాజా స్ట్రిప్‌లో ఐడిఎఫ్ గగనతల దాడులు కొనసాగించింది. బాస్తా ఏరియాలో ప్రజలకు ఎలాంటి ముందస్తు హెచ్చరికలూ లేకుండానే ఐడిఎఫ్ విచక్షణా రహితంగా దాడులు కొనసాగించిందని లెబనాన్ ఆరోగ్యశాఖ పేర్కొంది. లెబనాన్‌లో ఉన్న హిజ్బొల్లా ఉగ్రవాదులను అంతం చేయాలని ఐడిఎఫ్ లక్ష్యంగా చేసుకున్న తర్వాత ప్రధానంగా బాస్తా జిల్లాపై ఇజ్రాయెల్ సైనికులు దృష్టి సారించారు. బాస్తాలో వరుస వరుసగా రెండుసార్లు ఒక్క రోజులోనే దాడులు చేశారు. గడచిన 48 గంటల్లో గాజాలో జరిపిన దాడుల్లో 120 మంది పాలస్తీనియన్లు మరణించారు. మరో 205 మంది గాయపడ్డారు.13 నెలలలో ఐడిఎఫ్ సైన్యం గాజాలో 44,176 మంది పాలస్తీనియన్లను చంపింది. లెబనాన్‌లో 4,645 మందిని చంపింది.

మోదీ ప్రభుత్వం కుట్ర
(మొదటి పేజీ తరువాయి)

రాష్ట్ర మహిళా సమాఖ్య అధ్యక్షురాలు ఉస్తేల సృజన అధ్యక్షతన జరిగిన సదస్సును ఎన్ఎఫ్ఐడబ్ల్యు జాతీయ కార్యదర్శి డాక్టర్ కె.రజని ప్రారంభించగా, ఎన్ఎఫ్ఐడబ్ల్యు సీనియర్ నాయకులు పశ్యపద్మ, శ్రామిక మహిళా ఫోరం రాష్ట్ర కన్వీనర్ ప్రేమ్‌పావని, మహిళా సమాఖ్య రాష్ట్ర ప్రధాన కార్యదర్శి నేదునూరి జ్యోతి, వర్కింగ్ ప్రెసిడెంట్ మండ సదాలక్ష్మి, ఉపాధ్యక్షురాలు ఎస్.ఛాయాదేవి తదితరులు ప్రసంగించారు. ఎటువంటి షరతులు లేకుండా 2029 ఎన్నికల్లో 'మహిళా రిజర్వేషన్' అమలయ్యే విధంగా పోరాటాన్ని మరింత ఉధృతం చేయాలని, ఆ దిశగా క్షేత్రస్థాయి నుంచి మహిళలల్లో చైతన్యం తీసుకురావాలని వక్తలు పిలుపునిచ్చారు. 'మహిళా రిజర్వేషన్ 'జాయింట్ సెలెక్ట్ కమిటీ చైర్‌పర్సన్‌గా వ్యవహరించిన మహిళా సమాఖ్య నాయకురాలు గీత ముఖర్జీ రిజర్వేషన్ అమలు కోసం పార్లమెంట్‌లోని అన్ని రాజకీయ పార్టీలకు చెందిన మహిళా ఎంపిలను ఒక తాటిపైకి తీసుకొచ్చారని కొనియాడారు. ఎన్ఎఫ్ఐడబ్ల్యు పోరాటాల ఫలితంగానే మహిళలకు అనేక హక్కులు, చట్టాలు వచ్చాయని వారు గుర్తు చేశారు. డాక్టర్ కె.రజని ప్రారంభోపన్యాసం చేస్తూ మహిళలు అనేక రంగాలలో రాణించినప్పటికీ, ప్రభుత్వ నిర్ణయాల్లో భాగస్వామ్యమైనప్పుడే పరిపూర్ణత లభిస్తుందన్నారు. పార్లమెంట్‌లో మహిళా సభ్యుల సంఖ్య 13.6 శా తానికి పడిపోయిందని ఆవేదన వ్యక్తం చేశారు.ప్రేమ్‌పావని మాట్లాడుతూ ప్రజా, మహిళా పోరాటాలతోనే కేంద్ర ప్రభుత్వంపై వత్తిడి పెంచడం ద్వారా మహిళా రిజర్వేషన్ల అమలు సాధ్యమౌతుందన్నారు.నేదునూరి జ్యోతి మాట్లాడుతూ ఎన్నికల్లో ఓట్లు పొందేందు కే మహిళా రిజర్వేషన్ అమలుపై కేంద్రంలోని బిజెపి కుంటి సాకులు చెప్పిందని విమర్శించారు. మండ సదాలక్ష్మి మాట్లాడుతూ మహిళా రిజర్వేషన్లలో ఎస్‌సి, ఎస్ టి, బిసి, మైనార్టీ రిజర్వేషన్లను కూడా అమలు చేయాలని డిమాండ్ చేశా రు. ఉస్తేల సృజన, ఎస్.ఛాయాదేవి మాట్లాడుతూ ఎటువంటి షరతులు విధించకుండా మహిళా రిజర్వేషన్ బిల్లును అమలు చేయాలని డిమాండ్ చేశారు. సదస్సులో మహిళా సమాఖ్య రాష్ట్ర ఉపాధ్యక్షురాలు ఎం.నళినిరెడ్డి, బండి జంగమ్మ, సహాయ కార్యదర్శులు ఫైమీద, లతాదేవి,కోశాధికారి జయలక్ష్మి , ఎన్ఎఫ్ఐడబ్ల్యు సీనియర్ నాయకురాలు జ్యోష్యబట్ల కల్పన, పోటు కళావతి తదితరులు ప్రసంగించారు.

హైదరాబాద్‌కు తాగునీరు
(మొదటి పేజీ తరువాయి)

ఖర్చవుతుందనే అంశాలపై పూర్తి అధ్యయనం చేయాలని అధికారులకు తెలిపారు. వచ్చే నెల 1 నుంచి టెండర్ల ప్రక్రియ చేపట్టేలా కార్యాచరణ రూపొందించాలని ముఖ్యమంత్రి రేవంత్ రెడ్డి ఆదేశించారు. మిషన్ భగీరథ అధికారులతో సమన్వయం చేసుకోవాలని సిఎం సూచించారు. సమీక్షలో పురపాలక శాఖ ముఖ్యకార్యదర్శి ఎం. దానకిషోర్, జలమండలి ఎం.డి. అశోక్ రెడ్డి, నీటి పారుదల శాఖ కార్యదర్శి ప్రశాంత్ జె.పాటిల్ తదితరులు పాల్గొన్నారు.

జనగణన ఎప్పుడు పూర్తవ్వాలి ?
(మొదటి పేజీ తరువాయి)

అని ఆమె కేంద్ర ప్రభుత్వాన్ని నిలదీశారు. కులగణన జరిగే వరకు రిజర్వేషన్లను అమలు చేయకుండా బిజెపి కుట్ర చేస్తోందని విమర్శించారు. బంగ్లాదేశ్‌లో 20 శాతం, పాకిస్తాన్‌లో 21 శాతం, క్యూబాలో 53 శాతం మంది మహిళలు పార్లమెంట్‌లో ఉన్నారని, కానీ భారతదేశంలో మాత్రం ప్రస్తుతం కేవలం 13.63 శాతం మాత్రమే ఉన్నారని ఆవేదన వ్యక్తం చేశారు. రిజర్వేషన్లు అమలు జరిగితే పార్లమెంట్‌లో మహిళల సంఖ్య పెరుగుతుందని రాజకీయ పార్టీలకు భయం పట్టుకుందని, ఆ కారణంగానే కాలయాపన చేస్తున్నారని ఆగ్రహం వ్యక్తం చేశారు. ఆడపిల్లలకు ఆస్థిలో భాగం, విడాకుల, హిందూకోడ్ చట్టాలను తీసుకురావడంలో మహిళా సమాఖ్య అనేక పోరాటాలు చేసిందన్నారు. అరుణ ఆసఫ్ అలీ దేశ స్వాతంత్ర్య పోరాటంలో పాల్గొన్నారని, ఆమె బ్రిటీష్ వారికే సవాల్ విసిరారని, మహిళా రిజర్వేషన్లపై గీతాముఖర్జీ ఇలా అనేక మంది మహిళా నాయకులు పోరాటాలు చేశారని పశ్యపద్మ వివరించారు.

ఫార్మా కంపెనీ వద్దు
(మొదటి పేజీ తరువాయి)

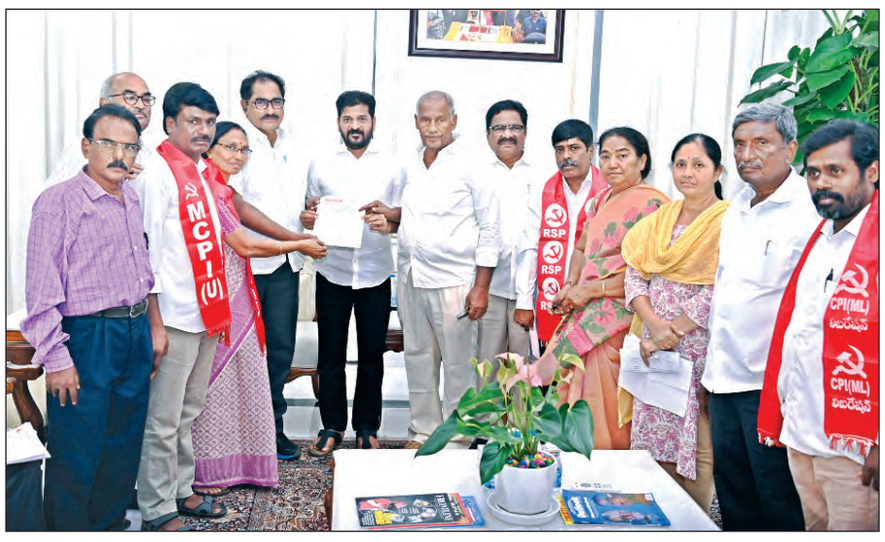

ప్రయత్నాలు, ఆ సందర్భంగా జరిగిన ఘటనల నేపథ్యంలో లగచర్లను సందర్శించిన వామపక్ష పార్టీల నాయకుల ప్రతినిధి బృందం శనివారం సచివాలయంలో ముఖ్యమంత్రి ఎ.రేవంత్‌రెడ్డిని కలిసి వినతిపత్రాన్ని అందజేసింది. సిపిఐ రాష్ట్ర కార్యదర్శి, ఎంఎల్‌ఎ కూనంనేని సాంబశివరావు, కార్యదర్శివర్గ సభ్యులు పశ్య పద్మ, సిపిఐ(ఎం) రాష్ట్ర కార్యదర్శి తమ్మినేని వీరభద్రం, వామపక్షాల నాయకులు కె.రమ, ఎస్ఎల్.పద్మ (సిపిఐ (ఎంఎల్ మాస్ లైన్), వనం సుధాకర్ (ఎంసిపిఐ(యు),పాపయ్య (సిపిఐ ఎంఎల్ న్యూ డెమెక్రసీ), సిహెచ్.మురహరి (ఎస్‌యుసిఐ), ఎం.రమేష్ రాజా (సిపిఐ ఎంఎల్ లిబరేషన్), ప్రసాదన్న (సిపిఐ ఎంఎల్), ఎ.జానకి రాములు(ఆర్ఎస్పి) లగచర్లలో ఘటన, సమస్యలు, పరిష్కారాలపై వామపక్షాలు అభిప్రాయాలను ముఖ్యమంత్రి రేవంత్‌రెడ్డికి వివరించారు. లగచర్లలో మహిళలపై అసభ్యంగా ప్రవర్తించిన పోలీస్లపై చట్టపరంగా చర్యలు తీసుకోవాలని, నాలుగు గ్రామాల్లో పరిశ్రమ యంత్రాలకు అనుమతులు ఇవ్వాలని, ఐకెపి సెంటర్‌ను ఏర్పాటు చేయాలని, ఫార్మా కంపెనీకి పడావుగా వున్న కొడంగల్ దొరల సీలింగ్ భూములు 1156 ఎకరాలను తీసుకొనే విషయం పరిశీలించాలని, 2013 భూ సేకరణ చట్టం ప్రకారం రైతుల సమ్మతి లేకుండా భూములు తీసుకోవద్దని వారు సిఎంను కోరారు. కాంగ్రెస్ ప్రభుత్వం ఇచ్చిన 6 గ్యారంటీలతో పాటు ఏడో గ్యారంటీ స్వేచ్ఛ, ప్రజాస్వామ్య పునరుద్ధరణ చర్యలు లగచర్లలో చేపట్టాలని, ప్రజలకు ధైర్యం ఇచ్చే విధంగా స్వేచ్ఛా వాతావరణం కల్పించాలని విజ్ఞప్తి చేశారు.

అమాయక గిరిజనులపై కేసులు ఎత్తివేసేందుకు సిఎం సానుకూలం : కూనంనేని

లగచర్ల ఘటనపై విచారణ చేపట్టి అమాయకులైన గిరిజనులపై మోపబడిన కేసులు ఎత్తివేయాలని ముఖ్యమంత్రిని కోరినట్లు సిపిఐ రాష్ట్ర కార్యదర్శి కూనంనేని సాంబశివరావు అనంతరం మీడియాతో చెప్పారు. లగచర్లలో జరిగిన ఘటనను ప్రభుత్వం విచారణ చేపట్టవచ్చని, కానీ గిరిజనులపై ఎలాంటి కేసులు లేకుండా విడుదల చేయాలని కోరామని, అందుకు ముఖ్యమంత్రి రేవంత్ రెడ్డి కూడా అంగీకరించినట్లు సాంబశివరావు తెలిపారు. లగచర్లలో అక్కడ ఏర్పాటు చేస్తున్నది ఫార్మాసిటీ కాదని, అక్కడ ఇండస్ట్రియల్ పార్కును ఏర్పాటు చేస్తున్నట్లు ముఖ్యమంత్రి స్పష్టం చేశారని, ఆ విషయాన్ని వామపక్షాలు కూడా ప్రజల్లోకి చెప్పాలని ఆయన కోరారని అన్నారు. విష పదార్థాలు వెదలజల్లే ఫార్మా కంపెనీలను జనావాసాల మధ్య నెలకొల్పవద్దని, అవసరమైతే ఏడారి ప్రాంతాలలో ప్రజలకు నష్టం జరగని స్థలాలలో ఏర్పాటు చేసుకోవాలని వామపక్షపార్టీలు ముఖ్యమంత్రికి సూచించినట్లు సాంబశివరావు వివరించారు. ఒక వేళ ప్రభుత్వం జనావాసాలలో ఫార్మాకంపెనీలను ఏర్పాటు చేస్తే వామపక్ష పార్టీలుగా తాము అంగీకరించబోమని స్పష్టం చేశామని ఆయన తెలిపారు. ఏదైనా పరిశ్రమలు ప్రభుత్వ మిగులు భూములలో ఏర్పాటు చేసుకోవాలని, గత్యంతరం లేని పరిస్థితులలో మాత్రమే రైతులను స్వచ్ఛందంగా ఒప్పించి రైతులకు పూర్తి నష్టపరిహారం అందించిన తరువాతే వారి భూములలో పరిశ్రమలు పెట్టుకోవాలని స్పష్టం చేసినట్లు సాంబశివరావు తెలిపారు. మల్లన్నసాగర్ నిర్వాసితులు ఇప్పటివరకు సెటిల్ కాలేదని ప్రభుత్వం నుండి వచ్చిన రూ.6 లక్షల పరిహారం డబ్బులు అయిపోయాయి కానీ కొత్తగా భూములు కొనుగోలు చేయలేకపోయారని సాంబశివరావు వివరించారు. ఈ సందర్భంగానైనా భూనిర్వాసితుల పాలసీని మార్చాల్సిన బాధ్యత ప్రభుత్వంపై ఉన్నదని, వారిని సంతృప్తి పరిచేవిధంగా పరిహారం పెంచి ఇవ్వాలని, భూమికి బదులు అంతే భూమిని వేరే చోట అయినా ఇప్పిస్తేనే రైతులు ఒప్పుకుంటారని సాంబశివరావు అన్నారు. పేద ప్రజలకు, రైతులకు, భూ నిర్వాసితులకు ఇబ్బందులు వచ్చినప్పుడు, పోలీసులు అత్యుత్సాహం చూపినప్పుడు కమ్యూనిస్టు పార్టీలు స్పందిస్తాయని సాంబశివరావు తెలిపారు.

రెండు పంటలు పండే భూములు తీసుకోవద్దని కోరాం : తమ్మినేని వీరభద్రం

ఇండస్ట్రియల్ పార్క్ కోసం అయినా రెండు పంటలు పండే భూములు తీసుకోవద్దని సిఎం రేవంత్‌రెడ్డికి చెప్పామని తమ్మినేని వీరభద్రం తెలిపారు. లగచర్ల వద్ద మహిళలపై పోలీసులు దారుణంగా ప్రవర్తించారు. ఈ దాడిని సిఎం వద్ద తీవ్రంగా ఖండించాం. లగచర్లలో ప్రస్తుతం నిర్బంధ పరిస్థితుల్లో దాదాపు కల్లోలిత ప్రాంతాలుగా ఉన్నాయని, ఈ పరిస్థితులను చక్కదిద్దాలని, శాంతియుత పరిస్థితులను తీసుకురావాలని చెప్పామన్నారు. సిఎం సానుకూలంగా స్పందించారని, తమ ముందే వికారాబాద్ కలెక్టర్‌కు ఫోన్ చేశారని, ఇలాంటి పరిస్థితులు ఉండడానికి వీలు లేదని, జరిగిందేదో జరిగిపోయిందని, వెంటనే అక్కడ విరికోత యంత్రాలు అక్కడ ప్రవేశించడానికి అనుమతులు ఇవ్వాలని కలెక్టర్‌ను ఆదేశించారని వీరభద్రం తెలిపారు. అవసరమైతే లగచర్లలో మరోసారి పర్యటన చేస్తామని సిఎం రేవంత్‌కు వెల్లడించామన్నారు.

రైతుల భూములు లాక్కోవద్దు: పశ్య పద్మ

రైతులు సాగు చేసుకుంటున్న భూములను వదులుకునేది లేదని రైతులు ఇప్పటికే స్పష్టం చేశారని, ప్రభుత్వం వారి భూములను బలవంతంగా లాక్కోవద్దని ప్రభుత్వాన్ని కోరినట్లు పశ్య పద్మ చెప్పారు. 'తాము చావనైనా చస్తాం. గానీ సాగు భూములను వదిలేదిలేదని అక్కడి రైతులు అంటున్నారు. ప్రభుత్వం కోటి రూపాయలు ఇస్తే వదులుతారా? అని ప్రశ్నించినా వారు ఇవ్వమంటున్నారు. ఈ భూములను తరతరాలుగా సాగు చేసుకుంటున్నామని, కాబట్టి ఇవ్వబోం' అని రైతులు చెప్పిన విషయాలను సిఎం రేవంత్‌రెడ్డి దృష్టిగ్గకి తీసుకువచ్చామని, ఈ విషయంలో ప్రభుత్వం తగిన నిర్ణయం తీసుకోవాలని సిఎంను కోరామని పశ్య పద్మ చెప్పారు.

అధికార కూటములదే హవా
(మొదటి పేజీ తరువాయి)

విజయం సాధించింది. ఈ రెండు రాష్ట్రాలలో ఎన్నికలకు 'ఇండియా', ఎన్‌డిఎ కూటములమధ్య హోరాహోరీగా ప్రచారం సాగింది. మరోవైపు రెండు రాష్ట్రాలలో అధికారంలో ఉన్న కూటమిపార్టీల కార్యకర్తలు స్వీట్లు పంచుకుని ఒకరిపై ఒకరు రంగులు జల్లుకుని నృత్యాలు చేస్తూ సంబురాలు చేసుకున్నారు.

ప్రజలకు మోదీ కృతజ్ఞతలు: ఝార్ఖండ్, మహారాష్ట్ర ప్రజలకు ప్రధానమంత్రి నరేంద్రమోదీ అభినందనలు తెలియజేశారు. జెఎంఎం సారథ్యంలోని 'ఇండియా' కూటమి పార్టీలు సాధించిన విజయానికి అసెంబ్లీ ఎన్నికల్లో బిజెపికి అండగా నిలిచినందుకు ఝార్ఖండ్ రాష్ట్ర ప్రజలకు ఆయన విడిగా కృతజ్ఞతలు తెలియజేశారు.మహారాష్ట్రలో మహాయుతి కూటమి విజయం సాధించడంపై మోదీ హర్షం ప్రకటించారు. ''అభివృద్ధి గెలిచింది, సుపరిపాలన గెలిచింది, ఐక్యంగా మేం ఇప్పుడు ఆకాశంకంటే ఇంకా ఎత్తుకు పైకెగిరాం, నా మహారాష్ట్ర సోదరీమణులకు, సోదరులకు హృదయపూర్వక కృతజ్ఞతలు,ప్రత్యేకించి ఎన్‌డిఎ కూటమికి ఇంత చరిత్రాత్మకమైన తీర్పు ఇచ్చినందుకు యువకులు, మహిళలకు కృతజ్ఞతలు, వారి ప్రేమాభిమానాలు వెలకట్టలేనివి, దేనికీ అసమానమైనవి'' అని నరేంద్రమోదీ ఎక్స్ వేదికగా ఒక పోస్టింగ్ పెట్టారు. ఎగ్జిట్‌పోల్స్‌లో చెప్పిందే నిజమైందని మహారాష్ట్ర ముఖ్యమంత్రి ఏక్‌నాథ్ షిండే వ్యాఖ్యానించారు. ద్వేషం, పగ, ప్రతీకారాలతో కూడిన రాజకీయాలను ప్రజలు తిరస్కరించారనీ, అభివృద్ధి, సంక్షేమ రాజకీయాలకే ప్రజలు పట్టం కట్టారని షిండే అన్నారు. ''ఈ రోజు ఎంతో చరిత్రాత్మకమైనది, ప్రజలు ఎన్నికలను తమ చేతుల్లోకి తీసుకున్నారు, మహాయుతి కూటమికే ఘన విజయం చేకూర్చారు'' అని షిండే అన్నారు. లడ్కీ బెహన్ వంటి సంక్షేమ పథకాలకే ప్రజలు ఓటు వేశారని మహాయుతి కూటమిలో మిగిలిన భాగస్వామ్యపార్టీల నాయకులు వ్యాఖ్యానించారు. బాలాసాహెబ్ ఠాక్రే ఆశయాలను ఎవరు ముందుకు తీసుకువెళతారో ఈ ఎన్నికల ఫలితాలే తేల్చి చెప్పాయని శివసేన ఎంపి శ్రీకాంత్ షిండే అన్నారు. శివసేన (యుబిటి)ని నాయకత్వం వహిస్తున్న శివసేన వ్యవస్థాపకుడి కుమారుడు ఉద్ధవ్ ఠాక్రే వారసత్వాన్ని ఆయన వేలెత్తి చూపించారు.

మహారాష్ట్ర ఫలితాలు అనూహ్యం

రాహుల్‌గాంధీ, ఖర్గే వ్యాఖ్యలు: మహారాష్ట్రలో ఎన్నికల ఫలితాలు చాలా అనూహ్యంగా ఉన్నాయని పార్లమెంటులో ప్రతిపక్ష నాయకుడు రాహుల్‌గాంధీ అన్నారు. ఎక్స్ వేదికగా ఆయన హిందీలో ఈ మేరకు ఒక పోస్టింగ్ పెట్టారు. మహారాష్ట్రలో ఎన్నికల ఫలితాలపై తాము సమగ్రంగా విశ్లేషణ చేస్తామన్నారు. తమకు మద్దతు తెలియజేసిన రెండు రాష్ట్రాల ప్రజలకు ఆయన కృతజ్ఞతలు తెలియజేశారు. పార్టీ కార్యకర్తలు ఎంతో కష్టపడి పనిచేశారన్నారు. ఝార్ఖండ్ ఎన్నికలలో 'ఇండియా' కూటమి సాధించిన విజయం రాజ్యాంగంతోపాటు నీరు, అడవులు, భూమి రక్షణకోసం సాధించిన విజయమని అన్నారు. కేరళలోని వయనాడ్‌లో ప్రియాంకాగాంధీ విజయంతో ఆ నియోజకవర్గ ప్రాంతం అంకితభ

కేంద్ర ప్రభుత్వంపై 26న కార్మిక, రైతుగర్జన

కేంద్రంలో నరేంద్ర మోదీ నాయకత్వంలోని ఎన్డీఏ ప్రభుత్వం ముచ్చటగా మూడోసారి అధికారంలోకి వచ్చింది. సాధారణ మెజార్టీ కూడా సంపాదించుకోలేక, తెలుగుదేశం పార్టీ, జనతాదళ్ యునైటెడ్ వంటి మిత్రపక్షాలతో కలిసి సంకీర్ణ ప్రభుత్వాన్ని ఏర్పాటు చేసిన బిజెపి తన తీరు మార్చుకోలేదు. ఎప్పటి మాదిరిగానే హామీలతో ఊదరగొట్టారు. ఘనమైన లక్ష్యాలను ప్రకటించారు. కానీ బడ్జెట్లో కేటాయింపులు గానీ, తీసుకుంటున్న చర్యలుగానీ వారు ఎన్నికల్లో ఇచ్చిన హామీల అమలుకు కార్యాచరణ లేదు. కార్పొరేట్ల ప్రయోజనం కోసం దేశ స్వాతంత్ర్యాన్ని, స్వాలంబనను తాకట్టు పెడుతుంది. నిత్యం స్వదేశీ జపం చేస్తూ విదేశీ సంస్థలకు సాగిలపడుతుంది. మన జాతీయ వనరులు, సంపదను లూటీ చేస్తున్నది. నయా ఉదారవాద సంస్కరణలను దూకుడుగా కొనసాగించడానికి 100 రోజుల లక్ష్యాన్ని నిర్దేశించుకుంది. తమకు ప్రజలు అధికారాన్ని కట్టబెట్టారని మోడీ ప్రభుత్వం చాటుకుంటుంది. లేబర్ కోడులను నోటిఫై చేయడం, భారతీయ న్యాయ సంహిత 2023(బిఎన్ఎస్)ను అమలు చేయడం, నేషనల్ మ్యానిటైజేషన్ పైప్లైన్ ద్వారా కార్పొరేట్, పెట్టుబడిదారుల, బడావ్యాపారస్తులకు ఆర్థిక వెలుసుబాట్లను కల్పించే చర్యలను వేగవంతం చేసింది. 2014 లోక్సభ ఎన్నికలకు ముందు ఏటా రెండు కోట్ల ఉద్యోగాలంటూ ఊదరగొట్టిన బిజెపి, అధికారంలో ఉన్న 10సం.రాలలో ఉపాధి కల్పన దిశగా సరియైన అడుగులు వేయలేదు, ఘోరంగా విఫలమైంది. దేశం మొత్తం జనాభాలో 47 శాతానికి వ్యవసాయమే జీవనాధారమని 2022–23 ఆర్థిక సర్వేలో తేలింది. దేశంలో అత్యధిక శాతం మంది గ్రామీణ ప్రాంతాల్లోనే నివసిస్తున్నారు. దేశంలో కోట్లాదిమందికి గ్రామీణ కార్మికులకు ఉపాధి కల్పిస్తున్న 'ఉపాధి హామీ పథకానికి' ఈ బడ్జెట్లో నిధులను తగ్గించారు. గత ఆర్థిక సంవత్సరంలో కేటాయించిన రూ.98వేల కోట్లు నుండి రూ.86 కోట్లకు తగ్గించారు. దేశంలో నిరుద్యోగం రికార్డ్ స్థాయికి చేరుకోగా, ఖాళీగా ఉన్న 30లక్షల ఉద్యోగాల నియామకాల గురించి ఊసే ఎత్తలేదు. కేంద్ర బడ్జెట్లో వ్యవసాయ రంగానికి, ఆహార ఉత్పత్తుల సబ్సిడీలకు భారీగా కోతలు విధించింది. ప్రభుత్వ కార్మిక, రైతాంగ, ప్రజా వ్యతిరేక విధానాలకు వ్యతిరేకంగా జరుగుతున్న ఉద్యమాలపై ఉక్కు పాదం మోపుతుంది. పౌరుల ప్రాథమిక హక్కులను హరిస్తుంది. ఈ నేపథ్యంలో 10 జాతీయ కార్మిక సంఘాలు, సంయుక్త కిసాన్ మోర్చా (ఎస్కెఎం), వ్యవసాయ కార్మిక సంఘాలు ఐక్యంగా దేశవ్యాప్త నిరసనలకు పిలుపునిచ్చాయి. ఇప్పటికే నవంబర్ 15 నుండి క్యాంపెయిన్ చేపట్టారు.

(ఫైల్)

రైతాంగ వ్యతిరేక విధానాలు :
ఇప్పటికే రైతులపై నడ్డి విరిగే విధంగా గత పార్లమెంటులో మూడు రైతాంగ వ్యతిరేక చట్టాలను నిరంకుశంగా ఆమోదించుకున్నప్పటికీ రైతాంగ, కార్మిక, వ్యవసాయ కార్మికుల సమరశీల సుదీర్ఘ ఉద్యమాలతో ఆ చట్టాలను కేంద్ర ప్రభుత్వం ఉపసంహరించుకుంది. అయినా 2016లో నరేంద్ర మోదీ పార్లమెంట్లో ఇచ్చిన కనీస మద్దతుధర హామీ నేటికీ అమలు కాలేదు. రైతుల డిమాండ్ ప్రకారం (సి2+50 శాతం) పంటలు పెట్టుబడి ఖర్చు ఆధారంగా 50 శాతం కలిపి మద్దతు ధరలను పెంచడం లేదు. ఈ ఆర్థిక సంవత్సరం బడ్జెట్ రూ.48.25లక్షల కోట్లలో.. వ్యవసాయ అనుబంధ రంగాలకు కేటాయించినది రూ.1,51,000 కోట్లు మాత్రమే. అంటే దేశ జనాభాలో 60 శాతం ఆధారపడిన రంగానికి మూడు శాతం నిధులు మాత్రమే కేటాయించారు. పంటల భీమా గురించి, కనీసం మద్దతు ధర గురించి రైతులు పెద్ద ఎత్తున ఆందోళన చేస్తుంటే పరిగణనలోకి తీసుకోవడంలేదు. వ్యవసాయ రంగంపై తీవ్ర నిర్లక్ష్యం ప్రదర్శిస్తున్నారు. రైతుల ఆదాయాన్ని రెట్టింపు చేస్తామని చెపుతున్న మోడీ, ఆదాయం రెట్టింపు కాకపోగా అప్పుల ఊబిలో రైతాంగం కూరుకుపోతు రోజురోజుకు ఆత్మహత్యలకు పాల్పడుతున్నారు.

కార్పొరేట్లకు అనుకూల విధానాలు :
మరోకపక్క కార్పొరేట్ వర్గాలకు 10సంవత్సరాలలో రూ.14.46లక్షల కోట్లు మాఫీ చేసినది చాలక, ఇప్పుడు మరొక రూ.10.20లక్షల కోట్ల మాఫీకి ప్రయత్నాలను కొనసాగిస్తున్నారు. నేషనల్ మానిటైజేషన్ పైప్లైన్ పేరుతో దేశ ప్రజల ఆస్తులను కట్టబెట్టే ప్రయత్నం చేస్తున్నారు.

కార్మికవర్గ వ్యతిరేక విధానాలు :
బిజెపి వర్గం స్వభావికంగా కార్పొరేట్లకు, పెట్టుబడిదారులకు అనుకూలంగా ఆర్థిక విధానాలు చేపడుతూ, కార్మిక వర్గ హక్కులపైన, ఉద్యమాలపైన ఉక్కుపాదం మోపుతుంది. పోరాడి సాధించుకున్న 44 కార్మిక చట్టాలలో 29 కార్మిక చట్టాలను పూర్తిగా రద్దుచేసి, నాలుగు లేబర్ కోడులుగా తీసుకొచ్చింది. రోజుకు 12 గంటల పని విధానాన్ని తీసుకొస్తుంది. అసంఘటిత రంగంలో పనిచేస్తున్న 47కోట్ల మంది కార్మికులకు ఉద్యోగ భద్రత, పిఎఫ్, ఇఎస్ఐ తదితర సౌకర్యాలు కల్పిస్తామని ఇచ్చిన ఏ ఒక్కటీ నెరవేర్చలేదు. కనీస వేతన విధానాన్ని కూడా తీసుకురాలేదు.. ప్రభుత్వరంగ సంస్థలను ప్రైవేటీకరణ చేస్తూ, ఉద్యోగ, కార్మిక వ్యతిరేక విధానాలు అవలంబిస్తున్నది. ఈ 10 సంవత్సరాలలో బిజెపి ప్రభుత్వం కార్మిక సంఘాల ప్రతినిధులతో సమావేశాలకు తిలోదకాలిచ్చారు.
ఈ బడ్జెట్లో కార్మికవర్గ ప్రయోజనాలకు అనుకూలంగా ఏ ఒక్కటీ నిర్ణయించలేదు. మొత్తం మీద ప్రజలకు అవసరమైన అంశాల మీద మౌనం, లేదా అమలు కాని భారీ వాగ్దానాలు, కార్పొరేట్లకు అవసరమైన అంశాల మీద భారీ కేటాయింపులు, రాయితీలు ఇస్తున్న నేపథ్యంలో...మోడీ పాలనను చూస్తుంటే..ప్రజా వ్యతిరేక, కార్పొరేటీకరణ, కాషాయీకరణని చెప్పకనే చెప్పవచ్చు.. కేంద్రంలోని మోడీ ప్రభుత్వం అనుసరిస్తున్న కార్మిక, రైతాంగ, ప్రజా వ్యతిరేక విధానాలపై 'నవంబర్ 26న దేశవ్యాప్తంగా నిరసనలు, ప్రదర్శనలు' చేపట్టాలని పది కేంద్ర కార్మిక సంఘాలు, సంయుక్త కిసాన్ మోర్చా ఇచ్చిన పిలుపులో యావత్ శ్రామికవర్గం, ఇతర ప్రజా సంఘాలు భాగస్వాములై విజయవంతం చేయ్యాలి.

ఉజ్జిని రత్నాకర్ రావు,
ఏఐటీయుసి నాయకులు
సెల్:9490962646

లగచర్ల ఘటనపై జాతీయ మానవ హక్కుల కమిషన్ విచారణ

ప్రజాపక్షం / కొడంగల్ : కొడంగల్ నియోజకవర్గంలోని లగచర్ల గ్రామంలో ఫార్మ కంపెనీ ఏర్పాటు విషయంలో భూసేకరణపై ప్రజాభిప్రాయ సేకరణ చేసేందుకు వెళ్లిన జిల్లా కలెక్టర్పై జరిగిన దాడి ఘటనపై జాతీయ మానవ హక్కుల కమిషన్ శనివారం విచారణ చేపట్టారు. ఈనెల 18న లగచర్ల గ్రామంలో జిల్లా కలెక్టర్పై దాడి జరగడంతో అర్ధరాత్రి పోలీసులు ఇండ్లలోకి చొరబడి ఇష్టానుసారంగా మహిళలని కూడ చూడకుండా అసభ్యకరంగా ప్రవర్తించారని ఆందోళన వ్యక్తం చేస్తు జాతీయ మానవ హక్కుల కమిషన్కు ఫిర్యాదు చేశారు. ఈ ఫిర్యాదుపై విచారణ చేపట్టిన కమిషన్ సభ్యులు ముఖేష్ డిప్యూటీ రిజిస్టర్ ఇన్ లా, ఇన్స్పెక్టర్ రోహిత్ సింగ్, యతిప్రకాశ్ శర్మలు భూబాధితులను పరామర్శించారు. ఈ సందర్భంగా కమిషన్ సభ్యులు బాధిత మహిళలను విచారించగా దాడి ఎందుకు జరిగింది...? దాడి జరిగిన తరువాత పోలీసులు ఎందుకు ఇండ్లపైకి వచ్చారు. వచ్చిన పోలీసులు ఎలా ప్రవర్తించారు. మహిళా పోలీసులు ఏమైనా ఉన్నారా..? ఆడవాళ్లకు కొట్టారా... ఇండ్లలో ఉన్న సామాన్లను ఏమైనా దొంగిలించారా..? మీ భూములు కంపెనీలకు ఇవ్వడానికి సిద్ధంగా ఉన్నారా... అనే ప్రశ్నలు అడగటంతో బాధిత మహిళలు కూడా అర్ధరాత్రి పోలీసులు ఇండ్లలోకి వచ్చి కరెంటు ఆపేసి అసభ్యకరంగా ప్రవర్తించడమే కాకుండా ప్రైవేట్ భాగాలను కూడా తాకడం జరిగిందని మహిళా బాధితులు కమిషన్ సభ్యులకు తెలిపారు. కొంతమంది పోలీసులు మద్యం సేవించి రావడం జరిగిందని తెలిపారు. దొరికినవారిని దొరికినట్లు స్టేషన్కు తీసుకువెళ్లి ఇష్టంవచ్చినట్లు కొట్టడం జరిగిందని, ఇప్పటి వరకు దెబ్బలకు నొప్పులు తగ్గలేదని కన్నీరు పెట్టుకున్నారు. మా ప్రాణాలు పోయినా ఫర్వాలేదు కానీ మా భూములు మాత్రం ఇచ్చేది లేదని అన్నారు. అయితే కమిషన్ సభ్యులు మరో రెండు రోజుల పాటు బాధితులను పరామర్శించి సమగ్ర విచారణ చేపట్టనున్నట్లు సమాచారం.

మహబూబ్నగర్లో మూడు రోజుల రైతు సదస్సు

బహిరంగ సభలా కాకుండా రైతుల అవగాహన సదస్సుగా నిర్వహించాలి
28 నుంచి మూడు రోజుల పాటు స్టాల్స్ ఏర్పాటు చేయాలి
వ్యవసాయ శాఖపై సమీక్షలో ముఖ్యమంత్రి రేవంత్రెడ్డి

ప్రజాపక్షం / హైదరాబాద్ : మహబూబ్నగర్లో ఈనెల 30న నిర్వహించ తలపెట్టిన రైతు సదస్సును బహిరంగ సభ మాదిరిగా కాకుండా 'రైతులకు అవగాహన కల్పించే సదస్సు'గా నిర్వహించాలని ముఖ్యమంత్రి ఎ.రేవంత్రెడ్డి సంబంధిత అధికారులను ఆదేశించారు. వ్యవసాయంలో వచ్చిన అధునాతన సాగు పద్ధతులు, మెళకువలను రైతులకు తెలియజేసే విధంగా వ్యవసాయ శాఖ, ఉద్యానవన శాఖ, పశుసంవర్ధక శాఖల ఆధ్వర్యంలో స్టాల్స్ను ఏర్పాట్లు చేయాలని సిఎం సూచించారు. వ్యవసాయ విశ్వవిద్యాలయం అభివృద్ధి చేసిన కొత్త వంగడాలు, ఆయిల్ పామ్ కంపెనీల నూతన ఆవిష్కరణలు, రైతులకు ఉపయోగపడేందుకు అందుబాటులోకి వచ్చిన వివిధ కంపెనీల వినూత్న ఉత్పాదనలన్నీ ఇక్కడ స్టాల్స్లో ఉంచాలని సిఎం సూచించారు. అధునాతన పరికరాలు, ఎలక్ట్రిక్ ట్రాక్టర్లు, డ్రోన్లు అన్నింటినీ అక్కడ ప్రయోగాత్మక ప్రదర్శనకు సిద్ధంగా ఉంచాలని చెప్పారు. ముఖ్యమంత్రి హైదరాబాద్లోని తన నివాసంలో శనివారం వ్యవసాయ శాఖపై సమీక్ష సమావేశం నిర్వహించారు. సమావేశంలో వ్యవసాయ శాఖ మంత్రి తుమ్మల నాగేశ్వరరావు పాల్గొన్నారు. ప్రజా ప్రభుత్వ విజయోత్సవాల్లో భాగంగా ఈనెల 30న మహబూబ్నగర్లో జరుగనున్న రైతు సదస్సుపై సమావేశంలో ప్రధానంగా చర్చించారు. మహబూబ్నగర్లో ఏర్పాటు చేసే సదస్సులో రాష్ట్రంలోని రైతులందరూ పాల్గొనే విధంగా, సభ విజయవంతంగా నిర్వహించేందుకు అవసరమైన ఏర్పాట్లు చేయాలని ముఖ్యమంత్రి అధికారులను ఆదేశించారు.
రైతులందరూ 30న జరిగే సభకు అప్పటికప్పుడు వచ్చి వెళ్లే విధంగా కాకుండా రైతులకు అవగాహన కల్పించేలా మూడు రోజుల పాటు మహబూబ్గర్ రైతు సదస్సు నిర్వహించాలని సిఎం ఆదేశించారు. ఈనెల 28వ తేదీ నుంచే ఈ స్టాళ్లను అందుబాటులో ఉంచాలని సిఎం చెప్పారు. తద్వారా రాష్ట్రంలోని రైతులు దేశంలో వ్యవసాయ సాగు విధానాల్లో వస్తున్న మార్పులపై అవగాహన పెంచుకునేలా సదస్సు నిర్వహించాలని ముఖ్యమంత్రి అధికారులను ఆదేశించారు. రాష్ట్ర ప్రభుత్వం 23 లక్షల మంది రైతులకు ఇప్పటికే రూ.2లక్షల వరకు రుణమాఫీ జరిగిందని అధికారులు ముఖ్యమంత్రికి వివరించారు.
కొన్ని చోట్ల ఆధార్ నెంబర్ల తప్పులు, బ్యాంకు ఖాతాల్లో పేర్ల తప్పులు, కుటుంబాల నిర్ధారణ కారణాలతో కొందరికి రుణమాఫీ జరగలేదని వచ్చిన ఫిర్యాదులపై అధికారులు ఈ సందర్భంగా ముఖ్యమంత్రికి నివేదికను అందించారు. సమావేశంలో ముఖ్యమంత్రి సలహాదారు వేం నరేందర్రెడ్డి, ఎంపి చామల కిరణ్కుమార్ రెడ్డి, ఎంఎల్ఎ సుదర్శన్ రెడ్డి, సిఎంఒ స్పెషల్ సెక్రటరీ చంద్రశేఖర్ రెడ్డి, వ్యవసాయ శాఖ ముఖ్య కార్యదర్శి రఘునందన్రావు పాల్గొన్నారు.

జడ్జిల నియామకాలలో..

బడుగు, బలహీన వర్గాలకు న్యాయం

రౌండ్టేబుల్ సమావేశంలో వక్తల డిమాండ్

ప్రజాపక్షం / ఖైరతాబాద్ : కేంద్ర, రాష్ట్ర ప్రభుత్వాలు తక్షణమే స్పందించి జడ్జిల నియామకాలలో ఎస్సి, ఎస్టి, బిసి, మైనార్టీ వర్గాలకు సరైన ప్రాతినిథ్యం కల్పించి, తగు న్యాయం చేయాలని రౌండ్టేబుల్ సమావేశంలో పలువురు వక్తలు డిమాండ్ చేశారు. శనివారం బిసి, ఎస్సి, ఎస్టి అడ్వకేట్స్ అసోసియేషన్ రాష్ట్ర కన్వీనర్ జెల్ల లింగయ్య అధ్యక్షతన 'ఉన్నత న్యాయవ్యవస్థలో సామాజిక న్యాయం – ప్రస్తుత పరిస్థితులు' అనే అంశంపై శనివారం సోమాజిగూడ ప్రెస్క్లబ్లో రౌండ్టేబుల్ సమావేశం జరిగింది. ఈ సమావేశంలో మల్కాజిగిరి ఎంపి ఈటల రాజేందర్ (బిజెపి), రాజ్యసభ మాజీ సభ్యులు వి.హనుమంతరావు (కాంగ్రెస్), దాసోజు శ్రవణ్ (బిఆర్ఎస్), బిసి సంక్షేమ సంఘం జాతీయ అధ్యక్షుడు జాజుల శ్రీనివాస్గౌడ్, పలువురు న్యాయవాదులు పాల్గొన్నారు. ఈ సందర్భంగా ఎంపి ఈటల రాజేందర్ మాట్లాడుతూ రాజ్యాంగం, అంబేద్కర్ స్ఫూర్తిని పాలకులు అర్థం చేసుకోకపోవడం వల్లే బిసిలు వెనుకబాటుకు గురయ్యారని తెలిపారు. అంబేద్కర్ కన్న కలలు ఇంకా నెరవేరడంలేదని పేర్కొన్నారు. న్యాయవాదులు తమ వాటా కోసం పోరాడటం న్యాయపరమైన అంశమేనన్నారు. ఇప్పటికీ కొంతమంది న్యాయవాదులు ఆర్థికంగా ఇబ్బందులు ఎదుర్కొంటున్నారని తెలిపారు. రాష్ట్ర ప్రభుత్వం వెంటనే న్యాయవాదులకు రూ.5వేల పెన్షన్ను నెలవారీగా చెల్లించాలని డిమాండ్ చేశారు. వి.హనుమంతరావు మాట్లాడుతూ ప్రతిభలో అందరూ సమానమేనని, బడుగు, బలహీనవర్గాల న్యాయవాదులు ఐక్యమై జడ్జిల నియామకాలలో న్యాయం కోసం జరుగుతున్న పోరాటాన్ని ఇలాగే కొనసాగించాలని సూచించారు. న్యాయవాదుల పోరాటానికి తమ మద్దతు ఎప్పటికీ ఉంటుందని తెలిపారు. దాసోజు శ్రవణ్ మాట్లాడుతూ న్యాయవాదుల పోరాటం దేశంలో పెనుమార్పుకు పునాదిగా నిలుస్తుందని భావిస్తున్నట్టు పేర్కొన్నారు. ఫోర్త్ ఎస్టేట్స్లో ఉన్నతస్థానాల్లో అగ్రవర్ణాలే ఉన్నారని, దేశవ్యాప్తంగా బిసి వర్గాలు అభివృద్ధిలో వెనుకబాటుకు గురయ్యారని తెలిపారు. ఉన్నత పదవుల్లో వాటా కోసమే కాకుండా రాజకీయంగా అధికారం చేపట్టేందుకు కూడా ఎస్సి, ఎస్టి, బిసిలు కొట్లాడాలని పిలుపునిచ్చారు. ముందుగా, లింగయ్య అధ్యక్షోపన్యాసం చేస్తూ ఉమ్మడి ఎపి, తెలంగాణ ఏర్పడ్డాక హైకోర్టులో మొత్తం 211 మంది జడ్జిలుగా నియామకమయ్యారని తెలిపారు.
ఇందులో పదిశాతం జనాభా ఉన్న అగ్రవర్ణాల వారికి 80శాతం వాటా దక్కగా, 80శాతం జనాభా ఉన్న ఎస్సి, ఎస్టి, బిసి, మైనార్టీలకు 20శాతం వాటా దక్కిందని తెలిపారు. దీన్నిబట్టి బడుగు, బలహీనవర్గాలు ఎంత అన్యాయానికి గురవుతున్నారో అర్థం చేసుకోవచ్చని చెప్పారు. అన్నివర్గాలకు సమానవాటా కల్పించాల్సిన బాధ్యత ప్రభుత్వాలపై ఉన్నదని తెలిపారు. సమావేశంలో హైకోర్టు జిపి పాండు, మాజీ పిపి విజయ్ ప్రశాంత్, అరుణ్కుమార్, న్యాయవాదులు ఉపేందర్, జగన్, శివరాజు తదితరులు పాల్గొన్నారు.

మాదిగల ఎస్సి వర్గీకరణ చేస్తాం

మంత్రి దామోదర రాజనర్సింహ్మా

ప్రజాపక్షం/నల్లగొండ ప్రతినిధి : 30 ఏళ్ల మాదిగల చిరకాల స్వప్నం ఎస్సీ వర్గీకరణ చేయడానికి కాంగ్రెస్ ప్రభుత్వం చిత్తశుద్ధితో ఉన్నదని తెలంగాణ రాష్ట్ర వైద్య, ఆరోగ్య, కుటుంబ సంక్షేమ శాఖ మంత్రి దామోదర్ రాజనర్సింహ్మా అన్నారు. పట్టణంలోని అంబేద్కర్, జ్యోతి రావు పూలే, బాబు జగ్జీవన్ రామ్ విగ్రహానికి పూలమాలలు వేసి ఘనమైన నివాళులర్పించారు. క్లాక్ టవర్ నుండి ఎన్జీ కాలేజీ వరకు భారీగా సాగిన ర్యాలీలో ఎంఎల్ఎ వేముల వీరేశం డప్పు కొట్టి ర్యాలీలో పాల్గొన్నారు. నల్లగొండ ఎన్జీ కళాశాల మైదానంలో నిర్వహించిన మాదిగ, మాదిగ ఉపకులాల ఆత్మీయ సమ్మేళనంలో ఆయన ముఖ్య అతిథిగా హాజరై మాట్లాడారు. ఎస్సీ వర్గీకరణ ఉద్యమానికి కాంగ్రెస్ ముందునుంచి మద్దతు తెలుపుతూ వస్తుందని పేర్కొన్నారు. ఉమ్మడి ఆంధ్రప్రదేశ్లో ఎస్సీ వర్గీకరణ వచ్చిపోయిన సమయంలో వర్గీకరణ కోసం యుపిఎ ప్రభుత్వం ఉషా మెహర్ కమిషన్ ఏర్పాటు చేయడం జరిగిందని గుర్తు చేశారు. 30 ఏళ్ల సుదీర్ఘ ఎస్సీ వర్గీకరణ పోరాటం సుప్రీంకోర్టు తీర్పు ఆగస్టు 1న ఇవ్వడంతో తెలంగాణ నిండు అసెంబ్లీలో రాష్ట్ర ముఖ్యమంత్రి రేవంత్ రెడ్డి వర్గీకరణ చేసి తీరుతామని అసెంబ్లీ ప్రకటించడం జరిగిందని గుర్తుచేశారు. మాదిగలు అధైర్య పడవద్దు కొన్ని కారణాలవల్ల కొంత సమయం ఆలస్యమైనా వర్గీకరణ చేసి తీరుతామన్నారు. ఎఐసిసి నాయకులు సంపత్ కుమార్ మాట్లాడుతూ అన్ని రంగాలలో వెనుకబడిన మాదిగలకు అండగా సిఎం రేవంత్ రెడ్డి ఉన్నారని నాడు, నేడు ఎప్పటికైనా ఆయన ఇచ్చిన మాట తప్పలేదని పేర్కొన్నారు. వర్గీకరణ చేసే దమ్ము ధైర్యం కాంగ్రెస్ ప్రభుత్వానికి ఉందని, మాదిగలంతా కాంగ్రెస్ ప్రభుత్వంకి అండగా ఉండాలని కోరారు. ప్రొఫసర్ ఖాసీం మాట్లాడుతూ న్యాయబద్ధమైన మాదిగల ఎస్సీ వర్గీకరణ చేయడంలో గత పాలకులు చేసిన మోసంతో ఎంతో మంది మాదిగలకు తీవ్ర అన్యాయం జరిగిందని పేర్కొన్నారు. మాదిగలకు ఉద్యోగాలు, భూములు, సంక్షేమ పథకాలు దక్కాలంటే వర్గీకరణ ఏకైక మార్గమని అందుకోసం కాంగ్రెస్ ప్రభుత్వం తక్షణమే వర్గీకరణ చేయాలని కోరారు.
కార్యక్రమానికి నకిరేకల్ ఎంఎల్ఎ వేముల వీరేశం అధ్యక్షత వహించగా విప్ అద్దూరి లక్ష్మణ్, ఎంఎల్ఎలు మందుల సామేలు, కవ్వంపల్లి సత్యనారాయణ, కాలే యాదయ్య, మాజీ మంత్రి మోత్కుపల్లి నర్సింహులు, గోవింద్ నరేష్, ఎంఆర్పిఎస్ రాష్ట్ర అధ్యక్షులు నరేష్. పిడమర్తి రవి,కొండేటి మల్లయ్య, బొర్ర సుధాకర్, కళాకారులూ ఏపూరి సోమన్న, సుక్క రామనర్సయ్య, వేముల పుష్ప ఉన్నారు.

ప్రభుత్వ,ప్రైవేటు ఆస్పత్రులలో

అగ్ని ప్రమాద నివారణ చర్యలు

పది బృందాలతో తనిఖీలు చేపట్టి..నివేదికను సమర్పించండి: మంత్రి దామోదర రాజనర్సింహ్మా

ప్రజాపక్షం/హైదరాబాద్ : రాష్ట్రంలోని అన్ని ప్రభుత్వ,ప్రైవేటు ఆస్పత్రులలో అగ్ని ప్రమాద నివారణ చర్యలను తప్పకుండా పాటించేలా చర్యలు తీసుకోవాలని వైద్య ఆరోగ్య శాఖమంత్రి దామోదర రాజనర్సింహ్మ అధికారులను ఆదేశించారు. ప్రభుత్వ ఆస్పత్రుల్లో అగ్నిప్రమాద భద్రత విషయంలో తనిఖీలు నిర్వహించి, నివేదికను రూపొందించాలని సూచించారు. ప్రభుత్వ, ప్రైవేట్ ఆస్పత్రులలో అగ్నిప్రమాద నివారణ చర్యలపైన మంత్రి దామోదర రాజ నర్సింహ్మా ఆరోగ్య శాఖ ఉన్నతాధికారులతో శనివారం టెలీ కాన్ఫరెన్స్ నిర్వహించారు. ఇటీవల ఉత్తర ప్రదేశ్లోని ఒక ఆస్పత్రిలో అగ్నిప్రమాదంలో పిల్లలు చనిపోయిన ఘటనపై మంత్రి దిగ్భ్రాంతి వ్యక్తం చేశారు.
ఇలాంటి ఘటనలు బాధాకరమన్నారు. ఈ సందర్భంగా మంత్రి దామోదర రాజనర్సింహ మాట్లాడుతూ తనిఖీల నిమిత్తం వెంటనే పది బృందాలను ఏర్పాటు చేసి, ఆ బృందాలు తొలుత గాంధీ, ఉస్మానియా, నీలోఫర్, ఎంజిఎం వంటి పెద్ద ఆస్పత్రులలో తనిఖీలు చేసి నివేదికను సమర్పించాలని సూచించారు. ఫైర్ అలారం, స్మోక్ డిటెక్టర్స్ ఉన్నదా? లేదా అనే అంశాలను కూడా పరిశీలించాలన్నారు. మంటలను ఆరిపేందుకు యంత్రాలు సరిపడా ఉన్నాయో? లేదా కూడా చూడాలని, వాటి గడువు తేదీలను పరిశీలించాలని చెప్పారు. మంటలను ఆర్పేందుకు ఉపయోగించే యంత్రాల వినియోగంపై ఆస్పత్రుల్లో పని చేసే భద్రతా సిబ్బందికి, ఇతర సిబ్బందికి శిక్షణ ఇవ్వాలని ఆదేశించారు.
ఆస్పత్రులలో విద్యుత్ సరఫరాను, పాత ఎలక్ట్రిక్ కేబుల్స్ ఉంటే, వాటి స్థానంలో, నాణ్యమైన కొత్త కేబుల్స్ను ఏర్పాటు చేయాలని ఆదేశించారు. స్థానిక ఆస్పత్రులు తమ సమీపంలోని అగ్నిమాపక సిబ్బందితో అందుబాటులోఉండాలని, అలాగే ఆస్పత్రులలో అగ్నిప్రమాదంపైన మాక్డ్రిల్స్ నిర్వహించాలన్నారు. ప్రతి ఆస్పత్రికి ఫైర్ ఎవరేషన్ ప్లాన్ను రూపొందించాలని మంత్రి దామోదర రాజనర్సింహ్మా తెలిపారు.

నీలోఫర్ ఆసుపత్రిలో పసికందు కిడ్నాప్

ప్రజాపక్షం/హైదరాబాద్ : నీలోఫర్ ఆసుపత్రిలో శనివారం పసికందు కిడ్నాప్కు గురయ్యాడు. గుర్తుతెలియని మహిళ తాను ఆసుపత్రి సిబ్బంది అని చెప్పి.. వైద్యం కోసం బాబును తీసుకెళ్లి కిడ్నాప్కు పాల్పడింది. వివరాలు ఇలా ఉన్నాయి. జహీరాబాద్కు చెందిన హసీనా బేగం, గఫర్ దంపతులకు నెల రోజుల క్రితం బాబు జన్మించాడు. పసికందుకు పసరికలు (జాండీస్) రావడంతో చికిత్స నిమిత్తం తల్లి, అమ్మమ్మ వైద్యం కోసం నీలోఫర్ ఆస్పత్రికి తీసుకువచ్చారు. అయితే చికిత్స కోసం ఎదురుచూస్తున్న వీరి వద్దకు ఆస్పత్రి సిబ్బంది అని చెప్పిన గుర్తు తెలియని మహిళ.. చికిత్స కోసం చిన్నారిని తీసుకెళ్లింది. ఎంతసేపటికి బాబును తీసుకురాకపోవడంతో ఆస్పత్రి మొత్తం వెతికినా బాబు, ఆ మహిళ కనిపించలేదు. అనుమానం వచ్చిన తల్లి హసీనా తన కుమారుడు కిడ్నాప్కు గురయ్యాడని గ్రహించి వెంటనే నాంపల్లి పోలీసు స్టేషన్లో ఫిర్యాదు చేశారు. కేసు నమోదు చేసిన పోలీసులు దర్యాప్తు చేస్తున్నారు. ఆస్పత్రిలో భద్రతా వైఫల్యం కారణంగానే కిడ్నాప్ చేశారని బాధిత తల్లి ఆరోపిస్తున్నారు. పోలీసులు సిసిటివి ఫుటేజ్లను పరిశీలిస్తున్నారు.

గవర్నర్ ప్రతిభా పురస్కారములకు దరఖాస్తుల గడువు పెంపు

ప్రజాపక్షం/హైదరాబాద్: గవర్నర్ ప్రతిభా పురస్కారాల కొరకు దరఖాస్తు గడువును పెంచామని గవర్నర్ కార్యాలయం ఒక ప్రకటనలో తెలిపింది. ఈ నెల 30వ తేదీ సాయంత్రం 5 గంటలకు వరకు అభ్యర్థులు దరఖాస్తులను పంపవచ్చని ప్రకటనలో తెలిపారు. 'గవర్నర్ ప్రతిభా పురస్కారాలు 2024'కు పర్యావరణ పరిరక్షణ విభాగము, దివ్యాంగుల సంక్షేమం విభాగము, క్రీడల విభాగము, సాంస్కృతిక విభాగంలో గత ఐదేళ్లలో 2019 నుండి ఆదర్శమైన అభివృద్ధికి కృషి చేస్తున్న వ్యక్తులు, సంస్థలు, సొసైటీలు, ట్రస్టుల నుండి దరఖాస్తులను ఆహ్వానిస్తున్నారు.
వివిధ వర్గాల నుండి గడువు పొడిగించుటకై వచ్చిన విజ్ఞప్తులను పరిగణలోనికి తీసుకొని, అవార్డుల కోసం దరఖాస్తులు దాఖలు చేయుటకు గడువు తేదీని పొడిగించడమైనది. ఇట్టి విషయమును గమనించి అర్హులైన వ్యక్తులు, సంస్థలు తమ దరఖాస్తులను గడువు లోపున సమర్పించవచ్చును. దరఖాస్తులను తెలంగాణ రాజ్భవన్ వెబ్సైట్ https://governor.telangana.gov.inలో అందుబాటులో ఉన్న నిర్దేశిత ఫార్మాట్లను సక్రమంగా డౌన్లోడ్ చేసుకుని నామినేషన్ ఫారాలను పూరించి, గవర్నరుకు, ముఖ్య కార్యదర్శి, గవర్నర్ సెక్రటేరియట్, రాజ్ భవన్, సోమాజిగూడ, హైదరాబాద్ 500041 కు స్పీడ్ పోస్ట్ ద్వారా లేదా వ్యక్తిగతంగా అన్ని సపోర్టింగ్ డాక్యుమెంట్లతో పాటు సమర్పించాలి.

'ఉపాధి' నిర్వీర్యం కుట్రను భగ్నం చేద్దాం

వ్యవసాయ కార్మిక సంఘం రాష్ట్ర ప్రధాన కార్యదర్శి ఎన్ బాల మల్లేష్

ప్రజాపక్షం/ధర్మసాగర్:భారతదేశంలో గ్రామీణ ఉపాధి హామీచట్టంను నిర్వీర్యం చేయడానికి ప్రయత్నం చేస్తున్న బిజెపి కుట్రలకు వ్యతిరేకంగా వ్యవసాయ కార్మిక సంఘాలు అన్నీ దేశవ్యాప్తంగా ఐక్య ఉద్యమాలు కొనసాగించాలని తెలంగాణ రాష్ట్ర వ్యవసాయ కార్మిక సంఘం రాష్ట్ర ప్రధాన కార్యదర్శి ఎన్.బాలమల్లేష్ అన్నారు. శనివారం వ్యవసాయ కార్మిక సంఘం హనుమకొండ జిల్లా అధ్యక్షులు మంచాల తిరుపతి, నాయకులు మునిగాల బిక్షపతి అధ్యక్షతన ధర్మసాగర్ మండలం, పెద్ద పెండాలలోని ఆర్కే ఫంక్షన్ హాల్ లో జరిగిన హన్మకొండ జిల్లా వ్యవసాయ కార్మిక సంఘం జిల్లా మూడవ మహాసభలో బాల మల్లేష్ ముఖ్యఅతిథిగా ప్రసంగించారు. కేంద్రంలో అధికారంలో ఉన్న బిజెపి ప్రభుత్వం జాతీయ గ్రామీణ ఉపాధి హామీ పథకాలను అమలు పరచడంలో అనేక అవరోధాలు కల్పిస్తూ, గ్రామీణ ఉపాధి పథకాన్ని నిర్వీర్యం చేస్తూ గ్రామీణ ప్రాంతంలో యువతీ యువకులకు ఉపాధిని దూరంగా చేస్తూ దుర్భర పరిస్థితులను కల్పిస్తున్నారని విమర్శించారు. బిజెపి హయాంలో దేశంలో ఆకలి, నిరుద్యోగం, నిరక్షరాస్యత లాంటి సామాజిక రుగ్మతులతో కొట్టుమిట్టాడుతున్నారని ఆందోళన వ్యక్తం చేశారు. ఇటీవల కాలంలో ప్రపంచ ఆకలి సూచికలో భారతదేశం 105వ స్థానానికి పడిపోయిందని ఆందోళన వ్యక్తం చేశారు. ఈ నేపథ్యంలో దేశంలో గ్రామీణ ఉపాధి హామీ పథకానికి బడ్జెట్ కేటాయింపులు పెంచి ఈ పథకాన్ని సక్రమంగా అమలు చేస్తే దేశంలో పేద ప్రజలు, బడుగు బలహీన వర్గాలు, ఆదివాసులకు ఉపాధి అవకాశాలు మెరుగుపడతాయని పేర్కొన్నారు. సిపిఐ జిల్లా కార్యదర్శి కర్రె బిక్షపతి ప్రసంగిస్తూ ఉమ్మడి వరంగల్ జిల్లాలో ఇండ్లు లేని నిరుపేద ప్రజలు వేల సంఖ్యలో ఉన్నారని, వారంతా ప్రభుత్వ భూముల్లో గుడిసెలు వేసుకొని జీవిస్తున్నారని, వారందరికీ ఇండ్లు పంపిణీ చేసి పట్టాలు ఇవ్వాలని డిమాండ్ చేశారు. మహాసభలో బికెఎంయు జాతీయ నాయకులు మోతె లింగారెడ్డి సభా ప్రారంభానికి ముందు ఎర్రజెండా ఎగరవేసిన అనంతరం ప్రసంగించారు. వ్యవసాయ కార్మిక సంఘం జిల్లా అధ్యక్షులు మంచాల తిరుపతి, జిల్లా కార్యదర్శి కర్రె లక్ష్మణ్, సిపిఐ రాష్ట్ర సమితి సభ్యులు అదరి శ్రీనివాస్, జిల్లా సహాయ కార్యదర్శి, వ్యవసాయ కార్మిక సంఘం నాయకులు మద్దెల ఎల్లేష్, మునిగాల బిక్షపతి,రాములు,శ్రీనివాస్,శంకర్, గోకుల రాజయ్య, బండ్లోజు రాజమణి, బిక్షపతి తదితరులు పాల్గొన్నారు.

గ్రేటర్ హైదరాబాద్ మున్సిపల్ కార్పొరేషన్
సరూర్నగర్ సర్కిల్-5.
NIT.No. 16/EE5/SRNR/GHMC/2024-25, తేది: 22.11.2024
పని పేరు: ''ఐఆర్టి'' కోసం (5) పనులు. అంచనా విలువ: రూ.61.60 లక్షలు, బిడ్ స్వీకరణకు ఆఖరి తేదీ & సమయం : 29.11.2024న మ.3.01గం.ల వరకు. సంప్రదించవలసిన చిరునామా మరియు సెల్ నం.: శ్రీ కె.శ్రీనివాస్, ఎగ్జిక్యూటివ్ ఇంజనీర్, సరూర్నగర్ సర్కిల్-5, జిహెచ్ఎంసి. సెల్: 9989930602. మరిన్ని వివరాలకు ఇ-ప్రొక్యూర్మెంట్ అనగా http://www.eprocurement.telangana.gov.inలో చూడవచ్చు.
సం/- ఎగ్జిక్యూటివ్ ఇంజనీర్, సరూర్నగర్ సర్కిల్-5, జిహెచ్ఎంసి.
DIPR R.O. No. : 6989-PP/CL/ADVT/1/2024-25, Date: 23-11-2024

సింగపూర్‌లో 'చెస్ ప్రపంచ యుద్ధం'

సాధారణ మేధా శక్తికి కొలమానంగా భావించే చదరంగం (చెస్) ప్రపంచ యుద్ధం ఈనెల 25 నుంచి మొదలుకానుంది. ప్రపంచ చెస్ సమాఖ్య 'ఫిడె' ఆధ్వర్యంలో జరిగే ఈ టోర్నీమెంట్ ప్రపంచ వ్యాప్తంగా లక్షలాది మంది అభిమానులను ఆకట్టుకోనుంది. 64 గళ్లు... ఇద్దరు ఆట గాళ్లు... వందలు వేల ఎత్తులు.. పైఎత్తులు... చెస్ అభిమానుల పండుగ. ఆధిపత్యాన్ని రుజువు చేసుకునేందుకు ఆటగాళ్లు వ్యూహాత్మకంగా బలగా లను (పావులు) కదిలిస్తుంటే, ప్రపంచ వ్యాప్తంగా లక్షలాది మంది ఆసక్తిగా చూస్తారు. డిసెంబర్ 13 తేదీ వరకూ జరిగే ప్రపంచ చెస్ చాంపియన్‌షిప్‌లో డిఫెండింగ్ చాంపియన్ డింగ్ లిరెన్ (చైనా), చాలెంజర్ గుకేష్ దొమ్మరాజు (భారత్) అమీతుమీ తేల్చుకోవడానికి సిద్ధంగా ఉన్నారు. అవ సరమైతే టైబ్రేక్‌లతో ఫలితాన్ని తేల్చే ఈ టోర్నమెంట్‌లో 14 గేమ్స్ ఉంటాయి. ఏడున్నర పాయింట్లు సాధించిన ఆటగాడు విజేతగా నిలు స్తాడు. ఒకవేళ ఇద్దరు ఆటగాళ్లకు చెరి ఏడు పాయింట్లు వస్తే, టైబ్రేకర్‌ను అమలు చేస్తారు. కాగా, టోర్నమెంట్‌కు 2023లో అనుసరించిన విధానా నికి భిన్నంగా ఈసారి టైబ్రేకర్‌ను ప్లాన్ చేశారు. క్లాసికల్ విధానంలో మొదటి 40 ఎత్తులకు 120 నిమిషాలు (రెండు గంటలు) కేటాయిస్తారు. ఆ తర్వాత ఎత్తులకు నిమిషాల సమయం మాత్రమే ఉంటుంది. 41వ ఎత్తు నుంచి, వేగంగా పావులు కదిపిన ఆటగాడికి 30 సెకన్ల ఇన్సెంటివ్ ఇస్తారు. మొత్తం 14 గేమ్స్‌లో ఎవరు ముందుగా 7.5 పాయింట్లు సంపాదిస్తారో వారికే టైటిల్ దక్కుతుంది. ఒకవేళ స్కోరు సమానంగా ఉంటే, ఒక్కోవైపు 15 నిమిషాల వ్యవధిగ 4 ర్యాపిడ్ గేమ్స్‌లో ఇరువురు ఆటగాళ్లు తలప డాల్సి వస్తుంది. 2.5 పాయింట్లు దక్కించుకున్న ఆటగాడు విజేతగా నిలు స్తాడు. ర్యాపిడ్ విధానంలోనూ చెరి 2 పాయింట్లతో సమవుజ్జీలుగా ఉంటే, ఫలితాన్ని తేల్చడానికి రెండు ర్యాపిడ్ మినీ గేమ్స్‌ను ఆడిస్తారు. ఒక్కో వైపు 10 నిమిషాలు, 5 సెకన్ల ఇంక్రిమెంట్‌తో ఈ పోటీ ఉంటుంది. ఈ ర్యాపిడ్ పోర్షన తర్వాత కూడా స్కోరు సమానంగా ఉంటే, రెండు బ్లిజ్‌టైమ్‌ల మనీ మ్యాచ్ జరుగుతుంది. దీనిని ఒక్కోవైపు 3 నిమిషాల సమయ నియంత్ర, రెండు సెకెన్ల ఇంక్రిమెంట్‌తో ఆడిస్తారు. 1.5 పాయింట్లు సంపాదించిన ఆటగాడిని విజయం వరిస్తుంది. ఎవరు తెల్లపావులతో ఆడాలనే విషయాన్ని డ్రా ద్వారా నిర్ణయిస్తారు. ఒకవేళ ఈ గేమ్ డ్రా అయితే, రివర్స్ కలర్స్ (గత మ్యాచ్‌లో ఆటగాళ్లు ఆడిన పావులను పరస్పరం మార్చడం)తో మరొక బ్లిజ్ గేమ్‌ను అదే సమయ నియంత్రణకు లోబడి జరుపుతారు. ఎవరో ఒకరు గెలిచే వరకూ ఈ గేమ్ ప్రక్రియ కొనసాగుతుంది. ఆ విధంగా చెస్ ప్రపంచ చాంపియన్ ఆవిర్భవిస్తాడు.

టోర్నమెంట్ షెడ్యూల్

టోర్నమెంట్‌లో ఈనెల 23న ప్రారంభమవుతుందిగానీ, పోటీలు 25న మొదలవుతాయి. 23వ తేదీ శనివారం, మీడియా సమావేశం, ప్రారంభోత్సవం, సాంకే తిక విభాగ సమావేశాలు ఉంటాయి. మరు సటి రోజు, 24వ తేదీని విశ్రాంతి దినంగా నిర్ధారించారు. 25వ తేదీ సోమవారం నుంచి 27వ తేదీ బుధవారం వరకు మొదటి మూడు గేమ్స్ జరుగుతాయి. 28వ తేదీ గురువారం విశ్రాంతి. 29వ తేదీ శుక్రవారం నుంచి డిసెంబర్ ఒకటో తేదీ వరకు, వరుసగా 4, 5, 6 గేమ్స్ జరుగుతాయి. డిసెంబర్ 2వ తేదీ సోమ వారం తిరిగి విశ్రాంతి. 3వ తేదీ మంగళ వారం నుంచి 5వ తేదీ గురువారం వరకూ వరుసగా 7, 8, 9 గేమ్స్‌ను నిర్వహిస్తారు. 6వ తేదీ శుక్రవారం విశ్రాంతి. డిసెంబర్ 7వ తేదీ శని వారం నుంచి 9వ తేదీ సోమవారం మధ్య 10,11, 12 గేమ్స్ ఉంటాయి. 10వ తేదీ విశ్రాంతి. 11, 12 (బుధ, గురువారాలు) 13, 14 గేమ్స్ ఆడతారు. ఒకవేళ ఇద్దరు ఆటగాళ్లు సమానమైన పాయింట్లు సంపాదిస్తే, డిసెంబర్ 13వ తేదీ శుక్రవారం ట్రైబే క్ ఉంటుంది. డిసెంబర్ 14వ తేదీ, శనివారం నాటి ముగింపు వేడుకతో టోర్నమెంట్ ముగుస్తుంది. ఒకవేళ టోర్నమెంట్ పద్ధాలుగు కంటే తక్కువ గేమ్‌లలోనే పూర్తయితే, ముగింపు వేడక తేదీని ముందుకు జరుపుతారు.

ప్రపంచ చెస్ చాంపియన్‌షిప్‌లో డిఫెండింగ్ చాంపియన్ డింగ్ లిరేన్‌తో పోటీపడే అవకాశాన్ని సంపాదించడానికి గుకేష్ క్యాండిడేట్స్ టోర్నమెంట్‌లో తీవ్రమైన పోటీని ఎదుర్కొని సత్తా చాటాల్సి వచ్చింది. 2023 ప్రపంచ చాంపియన్‌షిప్ రన్నరప్ హోదాలో ఇయాన్ నెపోమ్నియాచి క్యాండిడేట్స్ టోర్నమెంట్‌లో ఆడే అవకాశాన్ని సంపాదించాడు. ఆ తర్వాత ప్రపంచ చాంపియన్‌షిప్ 2023లో మొదటి మూడు స్థానాల్లో ఉన్న ప్రపంచ నంబర్ వన్ కార్లస్ మాగ్నస్ (2,830 ఎలో పాయింట్లు), ఆర్. ప్రజ్ఞానంద (రన్నరప్), ఫాబియానో కరోనా (మూడో స్థానం) పోటీపడాల్సి ఉండింది. అయితే, కార్లసన్ టోర్నీ నుంచి వైదొలగడంతో, నిరుటి ప్రపంచ చాంపియన్‌షిప్‌లో నాలుగో స్థానాన్ని సంపాదించిన నిజత్ అబసోవ్‌కు క్యాండిడేట్స్ చెస్‌లో ఆడే అవకాశం లభించింది. అంతర్జాతీయ చెస్ సమాఖ్య 'ఫిడే' నిర్వహించిన గ్రాండ్ స్విస్ టోర్నమెంట్ 2023లో విజేత విజేత గుజరాతీ, రన్నరప్ హికారు నకమురా కూడా చోటు దక్కించుకున్నారు. క్వాలిఫయింగ్ పోటీల్లో పాల్గొనకపోయినప్పటికీ, ఫిడే సర్క్యూట్‌లో అత్యుత్తమ స్థానాన్ని సంపాదించిన గుకేష్ దొమ్మరాజుకు పోటీపడే అవకాశం లభించింది. అప్పటికే అర్హత సంపాదించి, 2024 జనవరి నాటికి అత్యుత్తమ ర్యాంక్‌లో కొనసాగుతున్న కారణంగా అలిరెజా ఫిరౌజా కూడా రంగంలో ఉన్నాడు. మొత్తం మీద క్యాండిడేట్స్ టోర్నమెంట్‌కు 8 మంది అర్హత సంపాదించగా, 14 గేమ్స్ ద్వారా 9 పాయింట్లు సంపాదించిన గుకేష్ విజేతగా నిలిచి, ప్రపంచ చాంపియన్‌షిప్ 2024లో డిఫెండింగ్ చాంపియన్ డింగ్ లిరెన్‌తో పోటీకి అర్హత పొందాడు. భారత ఆటగాళ్లలో ప్రజ్ఞానంద ఐదు, విదిత్ గుజరాతీ ఆరు స్థానాలను ఆక్రమించారు.

డింగ్ లిరెన్ 1992 అక్టోబర్ 24న జన్మించాడు. వయసు 32 సంవత్సరాలు. 2023 ప్రపంచ చెస్ చాంపియన్‌షిప్‌ను గెల్చుకున్న అతను ప్రస్తుతం 2,728 ఎలో రేటింగ్ పాయింట్లతో, ప్రపంచ ర్యాంకింగ్స్‌లో 23వ స్థానంలో ఉన్నాడు. లిలెన్‌ను సవాలు చేస్తున్న భారత స్టార్ గుకేష్ 2006, మే 29న జన్మించాడు. వయసు 18 సంవత్సరాలు. ఈ ఏడాది జరిగిన క్యాండిడేట్స్ టోర్నమెంట్‌లో గెలవడం ద్వారా ప్రపంచ చాంపియన్‌షిప్‌లో లిలెన్‌తో పోటీ పడే అవకాశాన్ని దక్కించుకున్నాడు. 2,783 ఎలో రేటింగ్స్‌గల గుకేష్ ప్రపంచ ర్యాంకింగ్స్‌లో 5వ స్థానంలో కొనసాగుతున్నాడు.

మేటి ఆల్‌రౌండర్ బోథమ్

ప్రపంచ మేటి ఆల్‌రౌండర్లలో ఇంగ్లాండ్ ఆటగాడు ఇయాన్ బోథమ్ పేరు ప్రముఖంగా వినిపిస్తుంది. అటు బ్యాటింగ్‌లోనూ, ఇటు బౌలింగ్‌లోనూ రాణించిన బోథమ్ అగ్రశ్రేణి క్రికెటర్‌గా వెలుగొందాడు. అంతర్జాతీయ క్రికెట్ నుంచి రిటైర్మెంట్ ప్రకటించిన తర్వాత కామెంటేటర్‌గా, కోచ్‌గా సేవలు అందిస్తున్నాడు.

జననం:
24 నవంబర్, 1955
(68 సంవత్సరాలు)

టెస్టు క్రికెట్
బ్యాటింగ్ గణాంకాలు
మ్యాచ్‌లు:102
ఇన్నింగ్స్: 161
నాటౌట్: 6
పరుగులు: 5,200
అత్యధిక స్కోరు: 208
సెంచరీలు: 14
అర్ధ సెంచరీలు: 22
ఫోర్లు: 621
సిక్సర్లు: 44
బౌలింగ్ గణాంకాలు
మ్యాచ్‌లు:102
ఇన్నింగ్స్: 168
వేసిన బంతులు: 21,815
మెయిడిన్లు: 788
ఇచ్చిన పరుగులు: 10,878
సాధించిన వికెట్లు: 383
అత్యుత్తమ బౌలింగ్: 8/34
ఒక ఇన్నింగ్స్‌లో 4 వికెట్లు: 17 సార్లు
ఒక ఇన్నింగ్స్‌లో కనీసం 5 వికెట్లు: 27.

వన్డే ఇంటర్నేషనల్స్ బ్యాటింగ్ గణాంకాలు

మ్యాచులు: 116
ఇన్నింగ్స్: 108
నాటౌట్: 15
పరుగులు: 2,113
అత్యధిక స్కోరు: 79
సెంచరీలు: 0
అర్ధ సెంచరీలు: 9
ఫోర్లు: 197
సిక్సర్లు: 44
బౌలింగ్ గణాంకాలు
మ్యాచ్‌లు:116
ఇన్నింగ్స్: 115
వేసిన బంతులు: 6,271
మెయిడిన్లు: 109
ఇచ్చిన పరుగులు: 4,139
సాధించిన వికెట్లు: 145
అత్యుత్తమ బౌలింగ్: 4/31
ఒక ఇన్నింగ్స్‌లో 4 వికెట్లు: 3 సార్లు
ఒక ఇన్నింగ్స్‌లో కనీసం5వికెట్లు: 0.

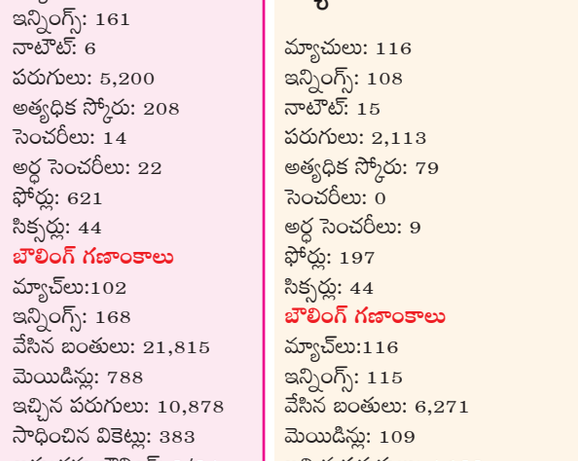

చెస్ మొట్టమొదట భారత దేశంలో ఆడేవారని అనడానికి ఆధారాలు ఉన్నాయి. 'చతురంగ' దళాలతో కూడినది కాబట్టి దీనికి 'చదరంగం' అనే పేరు స్థిరపడింది. చెరి 32 చొప్పున, తెలుపు, నలుపు రంగుల్లో మొత్తం 64 గళ్లు చెస్‌బోర్డులో ఉంటాయి. ఈ చెస్ బోర్డును యుద్ధ మైదానంగా భావించారు. ఒక్కో రంగు ఒక్కో రాజు లేదా రాజ్యానికి ప్రతీక. కాల్బలము లేదా భటులు, గుర్రాలు, ఏనుగులు, రథాలు అనే నాలుగు బలగాలను ఇందులో మోహరింప చేస్తారు. ఒక్కో పావుకు ఒక్కో రకమైన కదలికను నిర్ధారించారు. మంత్రికి అన్ని పావుల కదలికలూ ఉంటాయి. రాజును కాపాడడమే లక్ష్యంగా ఈ దళాలను ఆటగాళ్లు ముందుకు నడిపిస్తారు. యుద్ధ కళకు దీనిని ప్రతిరూపంగా పేర్కొంటారు. కాలానుగుణంగా పావుల పేర్లు ఒక్కో ప్రాంతంలో ఒక్కో విధంగా మారినప్పటికీ, కీలక అంశాలు, నిబంధనల్లో మాత్రం ఎలాంటి మార్పు లేదు. కొంత మంది రాజులు తమ పైశాచిక ఆనందం కోసం భారీ చెస్ బోర్డును నేలపైన గీయించి, నిజమైన భటులు, ఏనుగులు, గుర్రాలను మైదానంలోకి దించేవారు. పావులను చంపే విధానంలోనే, వాస్తవంగానే చంపడాలు కొనసాగేవి. అయితే, అలాంటి కొన్ని ఘటనలు లేదా కొంత మంది వికృత చేష్టలను మినహాయిస్తే, దశాబ్దాలుగా చెస్ కోట్లాది మందిని అలరిస్తునే ఉంది. మేధాశక్తికి, ప్రత్యేకించి యుద్ధకళా ప్రావీణ్యానికి నిదర్శనంగా నిలుస్తున్నది.

26న ఊరూ—వాడా సిపిఐ ఉత్సవాలు

ప్రజాపక్షం/నేరేడుచర్ల: డిసెంబర్ 26న జరిగే సిపిఐ పార్టీ శత వార్షికో త్సవ వేడుకలను ఏడాదిపాటు ఊరు,వాడ ఏకమై ఉత్సాహపూరిత వాతావ రణంలో నిర్వహించాలని సిపిఐ సూర్యాపేట జిల్లా కార్యదర్శి బెజవాడ వెంకటేశ్వర్లు పిలుపునిచ్చారు. శనివారం నేరేడుచర్లలోని సిపిఐ కార్యాల యంలో జరిగిన పార్టీ మండల సమితి సమావేశానికి ఆయన ముఖ్యఅతి థిగా మాట్లాడారు. ఉమ్మడి నేరేడుచర్ల మండలంలో సిపిఐని విస్తృత పర చడం కోసం పార్టీ శ్రేణులు కృషి చేయాలని,మండలంలో పార్టీలేని గ్రామా లలో ప్రజాసంఘాలను నిర్మించడం ద్వారా పార్టీని విస్తృతపర్చవచ్చునని తెలియజేశారు. నవంబర్ 26 నుండి డిసెంబర్ 26 వరకు పార్టీ ప్రజాసం ఘాల సభ్యత్వం పునరుద్ధరణ చేపట్టాలని, అన్ని శాఖా మహాసభలను పూర్తి చేయాలన్నారు. డిసెంబర్ 30న నల్గొండ జిల్లా కేంద్రంలో ప్రారంభ బహి రంగ సభ జరుగుతుందన్నారు. సిపిఐ జిల్లా కమిటీ సభ్యులు ధూళిపాళ ధనుంజయ్ నాయుడు, ఉదర వెంకన్న,జిల్లా కార్యవర్గ సభ్యులు మండవ వెంకటేశ్వర్లు,పట్టణ సిపిఐ కార్యదర్శి కత్తి శ్రీనివాస్‌రెడ్డి,వ్యవసాయ కార్మిక సంఘం జిల్లా ఉపాధ్యక్షుడు రావుల సత్యం,కొమర్రాజు వెంకట్,పరికే భరత్ పాల్గొన్నారు.

కోచింగ్ సెంటర్లపై చర్యలేవి?

ప్రజాపక్షం/కరీంనగర్ ప్రతినిధి: జిల్లా కేంద్రంలో అనుమతులు లేకుం డా కోచింగ్ సెంటర్లు నిర్వహిస్తూ నిరుద్యోగులతో చెలగాటం ఆడుతు న్నారని అఖిలభారత యువజన సమాఖ్య (ఏఐవైఎఫ్) రాష్ట్ర సహాయ కార్యదర్శి బ్రాహ్మండ్లపల్లి యుగంధర్ జిల్లా అడిషనల్ కలెక్టర్ ప్రపుల్ దేశా య్‌కు వినతి పత్రం సమర్పించారు. అనంతరం యుగంధర్ మాట్లాడుతూ సరైన సౌకర్యాలు కల్పించకుండా అంబేద్కర్ స్టేడియాన్ని అడ్డగా చేసుకుని నిరుద్యోగుల నుంచి వేలాది రూపాయల వసూలు చేస్తున్నారన్నారు. సరైన ఫ్యాకల్టీ, వసతి లేకుండా ఇరుకిరుకు గదుల్లో ఎస్ఐ, కానిస్టేబుల్, గ్రూప్ 1,2,3,4 బోధిస్తూ విద్యార్థులను తీవ్ర ఇబ్బందులకు గరిచేస్తున్నారన్నారు. తనిఖీలు నిర్వహించాల్సిన అధికారులు ప్రైవేట్ కోచింగ్ ఇన్సిటిట్యూట్ వద్ద డబ్బులు దండుకుని గాలికి వదిలేశారన్నారు. సురేందర్ అమరేందర్ రెడ్డి, మహేష్, అనిల్, ప్రకాష్ తదితరులున్నారు.

26న కలెక్టరేట్ ముట్టడి

ప్రజాపక్షం/ఖమ్మం: కిసాన్ సంయుక్త మోర్చా పిలుపు మేరకు ఈనెల 26న జరిగే కలెక్టరేట్ ముట్టడిని జయప్రదం చేయాలని అఖిలపక్ష రైతు, కార్మిక, వ్యవసాయ కార్మిక సంఘాలు పిలుపునిచ్చాయి. 2022లో జరిగిన రైతాంగ పోరాటం సందర్భంగా మోడీ ప్రభుత్వం పోరాటానికి తలొగ్గి రైతాంగ న్యాయబద్ధమైన డిమాండ్స్‌ను పరిష్కరిస్తామని హామీ ఇచ్చిందని ముఖ్యంగా మూడు నల్ల చట్టాలను రద్దు చేస్తామని చెప్పిందని,దొడ్డి దారిన ఆ చట్టాలను తెచ్చేందుకు ప్రయత్నిస్తుందని సమావేశం ఆరోపించింది. శని వారం రైతు, కార్మిక, వ్యవసాయ కార్మిక అఖిల పక్ష సంయుక్త సమావేశం కాంగ్రెస్‌కార్యాలయంసంజీవరెడ్డిభవన్‌లోజరిగింది. నాయకులు మాట్లాడా రు. ఐఎన్‌టియుసి నాయకులు కొత్తా సీతారాములు, ఎండిపై పాషా, నరాల నరేష్ మోహన్ నాయుడు,ఏఐటియుసి జిల్లా అధ్యక్ష, కార్యదర్శులు గాదె లక్ష్మి నారాయణ, తోట రామాంజనేయులు, రైతు సంఘం జిల్లా అధ్యక్షులుదొండపాటి రమేష్, వ్యవసాయ కార్మిక సంఘం జిల్లా కార్యదర్శి తాటి వెంకటేశ్వరరావు, టియుసిఐ నాయకులు శ్రీనివాస్ ఉన్నారు.

అదానీ లంచాలపై నాన్చుడు ఎందుకో?

సిపిఐ రాష్ట్ర కార్యదర్శివర్గ సభ్యుడు ఎం.బాల్‌నర్సింహ్మ

ప్రజాపక్షం/నాగర్‌కర్నూల్‌ప్రతినిధి : కేంద్రప్రభుత్వం ఆదానీ లంచాలపై నాన్చుడు ధోరణి ఎందుకని సిపిఐరా ష్ట్రకార్యదర్శివర్గ సభ్యులు ఎం.బాల్‌నర్సింహ్మ అన్నారు. శనివారం నాగర్‌కర్నూల్ జిల్లాకేంద్రంలోని సిపిఐ జిల్లా కార్యాలయంలో నిర్వహించిన సిపిఐజిల్లా కౌన్సిల్ సమా వేశంలో ఆయన మాట్లాడుతూ గౌతం ఆదాని ముడు పుల వ్యవహారంపై ప్రభుత్వ విచారణ సంస్థలు ఇప్పటివ రకు ఎలాంటి అధికారిక ప్రకటన విడుదల చేయలేదు. ఈడి, సిబిఐ, సెబీ, ఎన్ఎస్ఈ, బిఎస్ఈలు ఈఅంశంపై ఎందుకుమౌనం వహిస్తున్నారని అనుమానం వ్యక్తంచే శారు. ప్రతిపక్షపార్టీల ప్రతినిధులు, బిజేపియేతర ప్రభు

త్వాల్లోని వ్యక్తులపై రూ.100కోట్ల మోసం ఆరోపణలువ స్తేనే అడ్డగోలు విచారణలుచేపట్టే ఈఏజేన్సీలు ఆదానివే లకోట్ల లంచాలు ఇచ్చారని స్పష్టమవుతున్న నిశ్శబ్దంగా ఉండటం గమనార్హం. ప్రధానిమోడికి అత్యంత సన్నిహి తుడిగా గుర్తింపుపొందిన ఆదాని మోడిగారే పరోక్షంగా రక్షణ కల్పిస్తున్నారని లేకపోతే ఆయనను ఎందుకు అరె స్టుచేయడం లేదని మోడికి నిజాయితి ఉంటే ఆదానిని అరెస్టుచేసి విచారణ జరిపించి ఆయన నిజాయితిని నిరూపించుకోవాలని అన్నారు. ప్రతిపక్ష పార్టీ నాయకు లను అరెస్టుచేయడంలో చూపిన శ్రద్ధ మోడికి ఆదానిమో సాలపై లేదన్నారు. అదేవిధంగా ఎన్నికల్లో ఇచ్చినటు వంటి అన్ని హామీలను రాష్ట్రప్రభుత్వం తక్షణమే అమలు చేయాలని, రైతుభరోసా, రుణమాఫీ, 4వేల ఫించన్, అంబేద్కర్ అభయహస్తం, మహాలక్ష్మి పథకం వంటివా టిని వెంటనే అమలుచేయాలని లేనిచో రాష్ట్రప్రభుత్వం పైన పోరాటం తప్పదన్నారు. కార్యక్రమంలో జిల్లాకార్య వర్గసభ్యులు హెచ్.ఆనంద్‌జి, కేశవులుగౌడ్, వార్లవెంక టయ్య, చంద్రమౌళి, యేసయ్య, బొల్లెద్దుల శ్రీను, కృష్ణాజి, లక్ష్మిపతి, శివశంకర్, శంకర్‌గౌడ్, మర్యాదవెం కటయ్య, ప్రేమ్, అంజి పాల్గొన్నారు.

మాదక ద్రవ్యాలు వీడండి.. అభివృద్ధికి తోడ్పడండి

ప్రజాపక్షం/పెద్దపల్లి ప్రతినిధి : మాధకద్రవ్యా లను విడనాడి సమాజ అభివృద్ధి నేటి యువత కృషిచేయాలని, నేర పూరిత చర్యల పట్ల యువత అప్రమత్తంగా ఉండాలని ఏఐవైఎఫ్ రాష్ట్ర ప్రధాన కార్యదర్శి కల్లూరు ధర్మేంద్ర పిలుపునిచ్చారు. భారత కమ్యూనిస్టు పార్టీ(సీపీఐ) శతజయంతి వార్షి కోత్సవాలను పురస్కరించుకుని అఖిల భార త యువజన సమాఖ్య(ఏఐవైఎఫ్) పెద్దపల్లి జిల్లా సమితి ఆధ్వర్యంలో జిల్లా మెడికల్ అసోషియే షన్‌హాల్ లో మాదక ద్రవ్యాల నిర్మూలన సమాజ అభివృద్ధిలో నేటి యువత పాత్ర అనే అంశంపై సదస్సు నిర్వహించారు. సదస్సు ఏఐవైఎఫ్ జిల్లా అధ్యక్షుడు మానస్ కుమార్ అధ్యక్షతన నిర్వహిం చారు.ఏఐవైఎఫ్ రాష్ట్ర సహాయ కార్యదర్శి, సీపీఐ పెద్దపల్లి జిల్లా కార్యదర్శి తాండ్ర సదానందం

ముఖ్య నేతలుగా పాల్గొన్నారు.కల్లూరు ధర్మేంద్ర మాట్లాడుతూ గంజాయి, కొకైన్, హెరాయిన్, చరాస్ తదితర వంటి నిషేధిత డ్రగ్స్‌కు 15 నుండి 25 సంవత్సరాల లోపు విద్యార్థులు ఆకర్షితులు అవుతున్నారని, ఈ విధానాలు రాష్ట్ర అభివృద్ధికి విఘాతం కల్గిస్తాయన్నారు.ఏఐవైఎఫ్ రాష్ట్ర సహాయ కార్యదర్శి లింగం రవి మాట్లాడుతూ యువతను నేటి బూర్జువా పార్టీలు కీలు బొమ్మ లుగా మార్చాయని, మద్యానికి వ్యసనాలకు బానిసలుగా చేసి యువజన సమస్యలపై పోరాటం చేసేపటిమనుదూరం చేస్తున్నారని ఆవేదన వ్యక్తం చేశారు. సీపీఐ పెద్దపల్లి జిల్లా కార్యదర్శి తాండ్ర సదానందం మా ట్లాడుతూ మార్పు రావాల్సింది, మార్పు తే వాల్సింది కూడా యువతే కానీ నేటి యువ త తమ కర్తవ్యాన్ని విస్మరించి మత్తులో తేలియాడి జ్ఞానాన్ని, విచక్షణను, శక్తిసామర్థ్యాలను కోల్పో యినిర్వీర్యమై. నిస్తేజంగా మారుతున్నారన్నారు. ఏఐవైఎఫ్ పెద్దపల్లి జిల్లా కార్యదర్శి మార్కపురి సూర్య,జిల్లా ఆఫీస్ బేరర్స్ తాళ్ళపెల్లి సురేం దర్,ఆసాల నవీన్, సాధుల శివ,నేతలు ప్రదీప్, నరహరి, కిరణ్, ధీరజ్, భరత్,మురళిలతో పాటు 80 మంది పాల్గొన్నారు.

విజయోత్సవాలకు డబ్బు ఉండి.. ఫీజు బకాయికి లేవా? : మణికంఠరెడ్డి

ప్రజాపక్షం/ మంచిర్యాల ప్రతినిధి : తెలంగాణ రాష్ట్రంలో పెండింగ్‌లో ఉన్న ఫీజు రియంబర్స్‌మెంట్, స్కాలర్‌షిప్ బకాయిలు విడుదల చేయకుండా ప్రభుత్వం చేస్తున్న నిర్లక్ష్యం వల్ల విద్యార్థుల సెమిస్టర్ పరీక్షలకు ఆటంకం కలుగుతుందని ఎఐఎస్ఎఫ్ రాష్ట్ర అధ్యక్షుడు కసిరెడ్డి మణికంఠరెడ్డి అన్నారు. శనివారం మంచిర్యాల జిల్లా కేంద్రంలోని సిపిఐ కార్యాల యంలో కౌన్సిల్ సమావేశానికి ముఖ్య అతిథిగా ఆయన ప్రసంగించారు. రాష్ట్రంలో సంక్షేమ, గురుకులాల హాస్టళ్ళలో విద్యార్థులకు ఫుడ్ పాయిజ న్‌లు జరుగుతూ విద్యార్థులు అనారోగ్యానికి గురవుతున్నా ప్రభుత్వం పట్టించుకోవడం లేదన్నారు. ప్రజా విజయోత్సవాలకు ఉన్న పైసలు ఫీజు బకాయిల విడుదలకి లేవా అని ప్రభుత్వాన్ని ప్రశ్నించారు. ఎఐఎస్ఎఫ్ రాష్ట్ర సహాయ కార్యదర్శి బాలసాని లెనిన్, జిల్లా కన్వీనర్ బచ్చలి అభి రామ్, నాయకులు ప్రశాంత్, జనగామ ప్రణయ్, ఎలుపుల సాయి నీక్షిత్, సందీప్, ప్రశాంత్, వెంకటేశ్, మనిదీప్, తరుణ్ తదితరులు పాల్గొన్నారు.

యాదవులు రాజకీయంగా మరింత ఎదగాలి

ప్రజాపక్షం/మునుగోడు: నీతి నిజాయితీకి కట్టు బడి విశ్వాసానికి మారుపేరు యాదవ కులమని మునుగోడు ఎమ్మెల్యే కోమటిరెడ్డి రాజగోపాల్ రెడ్డి అన్నారు.శుక్రవారం రాత్రి మునుగోడు పట్ట ణంలోని ప్రభుత్వ పాఠశాల ఆవరణలో మును గోడు మండల గొల్ల కురుమ సంఘం ఆధ్వ ర్యంలో సదర్‌సమ్మేళన ఉత్సవాన్ని నిర్వహిం చారు. సిపిఐ జిల్లా కార్యదర్శి నెల్లికంటి సత్యంతో కలసి ఎమ్మెల్యే రాజగోపాల్ రెడ్డిజ్యోతి ప్రజ్వలన చేశారు.జ్యోతి ప్రజ్వలన చేసి యాదవ సోదరు లతో కలిసి దున్నపోతును ఆడించారు.ఆయన మాట్లాడుతూ బడుగు బలహీన వర్గాలలో యాద వులు ఆర్థికంగా రాజకీయంగా ఎదగాల్సిన అవ సరం ఉందన్నారు.సదర్ ఉత్సవాన్ని మొదటగా మునుగోడు నియోజకవర్గంలో ఏర్పాటు చేయడం చాలా ఆనందంగా ఉందన్నారు.రాష్ట్ర ప్రభుత్వం సదర్‌ను రాష్ట్ర పండగగా గుర్తించింద న్నారు. మునుగోడు నియోజకవర్గ కేంద్రంలో

గొల్ల కురుమ సంఘ భవనం కోసం కలెక్టర్ తో మాట్లాడి స్థలం కేటాయింపు జరిగేలా చూస్తా నని భవన నిర్మాణానికి తన వంతుగా రెండు లక్షల రూపాయలు ఇస్తానని హామీ ఇచ్చారు. సిపిఐ జిల్లా కార్యదర్శి నెల్లికంటి సత్యం మాట్లా డుతూ తెలంగాణ అంటేనే ప్రేమ,అభిమానాలు ఉన్న రాష్ట్రం సామాజికమంతాపూలను బతుక మ్మలను పూజించాం. ఇప్పుడు యాదవ సోద రులు పశుసంపదలను పూజిస్తున్నారన్నారు. ము నుగోడు ప్రాంతం చైతన్యవంతమైన ప్రాంతమని ఈ ప్రాంతంలో గొల్ల,కురుమల ఆధ్వర్యంలో సదర్ ఉత్సవాలను జరు పుకోవడం చాలా ఆనందకరమన్నా రు. మాజీ రాజ్య సభ సభ్యుడు బడు గుల లింగయ్య యాదవ్, మాజీ కార్పొరేషన్ చైర్మన్ దూదిమట్ల బాలరాజు యాదవ్, బిజెపి రాష్ట్ర కార్యదర్శి కాసం వెంకటేశ్వర్లు, డిసిసిబి ఉమ్మడి నల్లగొండ జిల్లా చైర్మన్ కుంభం శ్రీనివాస్ రెడ్డి,జక్కలి అయిలయ్య యాదవ్,తీర్పారి వెంకటే శ్వర్లు,బూడిద లింగయ్య యాదవ్, చాపల శ్రీను, కర్నాటి స్వామి యాదవ్, లొడంగి గోవర్ధన్, తాటి కొండ సైదులు, దోటి నారాయణ,సాగర్ల లింగ స్వామి, బొల్లం వెంకన్న, చాపల విప్లవ్, బీసం విజయ్,బెల్లి పూర్ణ, నక్క వెంకన్న పాల్గొన్నారు.

స్వాతంత్ర్య పోరులో సిపిఐది కీలకపాత్ర

ప్రజాపక్షం/ (నల్లగొండ) కేతపల్లి : భారత దేశ స్వాతంత్ర సమరంలో, తెలంగాణ రాష్ట్ర సాధన విషయంలో సిపిఐ ప్రముఖ పాత్ర వహించడం జరిగిందని సిపిఐ జిల్లా సహాయ కార్యదర్శి లొడంగి శ్రవణ్‌కుమార్ పేర్కొన్నా రు. కేతపల్లి మండలం గుడివాడలో సిపిఐ జెండాను ఆవిష్కరించారు. ఆయన మాట్లా డుతూ దేశంలో అనేక పోరాటాలకు ఆలవా లమై 100 సం వత్సరాలు పూర్తి చేసుకున్న సందర్భంగా నల్లగొండలో గొప్ప బహిరంగ సభ జరుగుతుందని తెలిపారు. వాగ్దానాలను వెంటనే అమలు పరచాలని ఆయన కోరారు. సిపిఐ జిల్లా సమితి సభ్యులు గౌనీ లక్ష్మీ నరసయ్య, మండల కన్వీనర్ ఊట్కూరు నరసింహారాజు, జాజాల జంగయ్య, గోలి అంజయ్య, సూరారపు అంబేద్కర్ పాల్గొన్నారు.

తొలి అడుగులోనే.. ప్రియాంక గాంధీ విజయఢంకా

వయనాడ్ : కాంగ్రెస్ ప్రధాన కార్యదర్శి ప్రియాంకా గాంధీ వాద్రా తొలి అడుగులోనే విజయఢంకా మోగించారు. వయనాడ్ లోక్‌సభ ఉప ఎన్నికల్లో భారీ విజయాన్ని సాధించారు. ఎన్నికల సంఘం విడుదల చేసిన గణాంకాల ప్రకారం సిపిఐ(ఎం) నేతృత్వంలోని ఎల్‌డిఎఫ్‌కు చెందిన సత్యం మోకెరీపై 4.1 లక్షల ఓట్ల ఆధిక్యతతో గెలుపొందారు. ఎల్‌డిఎఫ్ అభ్యర్థి సత్యం మోకెరీ 2,11,407 ఓట్లతో రెండవస్థానంలో, బిజెపి నేతృత్వంలోని ఎన్‌డిఎ అభ్యర్థి నవ్య హరిదాస్ 1,09,939 ఓట్లతో మూడో స్థానంలో నిలిచారు. ఈ ఏడాది ఏప్రిల్‌లో వయనాడ్‌లో జరిగిన లోక్‌సభ ఎన్నికల్లో ఆమె సోదరుడు రాహుల్ గాంధీకి లభించిన 6,47,445 ఓట్ల కంటే ప్రియాంకకు 6,22,338 ఓట్లు వచ్చాయి, అయితే రాహుల్ గాంధీ 3,64,422 ఓట్ల మెజారిటీ సాధించగా, అంతకన్నా ఎక్కువగా ప్రియాంక 4,10,931 ఓట్ల మెజారిటీతో విజయఢంకా మోగించారు. 14 లక్షలకు పైగా ఓటర్లు ఉండగా, ఏప్రిల్‌లో జరిగిన లోక్‌సభ ఎన్నికల్లో 74 శాతం పోలింగ్ నమోదైంది. అయితే ఈ ఉప ఎన్నికల్లో 65 శాతానికి తగ్గింది. 2024 లోక్‌సభ ఎన్నికల్లో వయనాడ్‌లో సిపిఐకి చెందిన అన్నీ రాజా 2,83,023 ఓట్లతో రెండో స్థానంలో నిలవగా, బిజెపి అభ్యర్థి కె. సురేంద్రన్ 1,41,045 ఓట్లతో మూడో స్థానంలో నిలిచారు. అయితే, కొండ ప్రాంతంలో ఓటింగ్ శాతం తగ్గినప్పటికీ, ఉపఎన్నికల్లో రెండు ఫ్రంట్‌లు తమ పనితీరును ప్రతిబింబించలేకపోయాయి.

వయనాడ్ ప్రజలకు ప్రియాంక ధన్యవాదాలు

కేరళలోని వయనాడ్ లోక్‌సభ స్థానానికి జరిగిన ఉప ఎన్నికలో యుడిఎఫ్ అభ్యర్థి, కాంగ్రెస్ ప్రధాన కార్యదర్శి ప్రియాంకాగాంధీ వాద్రా 4 లక్షలకు పైగా మోజారిటీతో ఘన విజయం సాధించారు. ఈ సందర్భంగా స్పందిస్తూ పార్లమెంట్‌లో వయనాడ్ ప్రజల గొంతుకగా ఉండేందుకు ఎదురు చూస్తు న్నానన్నారు. తనకు మార్గంచూపి అనునిత్యం తన వెన్నంటే ఉన్న ప్రతిపక్ష నేత, తన సోదరుడు రాహుల్‌గాంధీకి ప్రియాంక ధన్యవాదాలు తెలిపారు. అదే విధంగా వయనాడ్‌లో శనివారం వెలువడిన ఎన్నికల ఫలితాల్లో అఖండ విజయం సాధించిన తరువాత పార్టీ అధ్యక్షుడు మల్లికార్జున ఖర్గేను ఢిల్లీలోని ఆయన నివాసంలో కలిశారు. ఎన్నికల ప్రచారం సందర్భంగా తనకు మద్దతు తెలిపినందుకు ప్రియాంక ఆయనకు ధన్యవాదాలు తెలియజేశా రు. 'వయనాడ్‌లోని నా ప్రియమైన సోదరీమణులారా, మీరు నాపై ఉంచిన నమ్మకానికి నేను కృతజ్ఞతతో ఉప్పొంగిపోయాను. ఈ విజయం మీ విజయమని మీరు నిజంగా భావిస్తున్నారని మీకు ప్రా తినిధ్యం వహించడానికి మీరు ఎంచుకున్న వ్యక్తి మిమ్మల్ని అర్థం చేసుకుంటారని నేను భావిస్తున్నా ను. మీలో ఒకరిగా మీ కోసం ఆశలు, కలలు కోసం పోరాడుతుంటా' అని ప్రియాంక గాంధీ ఎక్స్ పోస్ట్‌లో పేర్కొన్నారు. యుడిఎఫ్‌లోని తన సహచరులు, కేరళలోని పార్టీ నాయకులు, కార్యకర్తలు, వలంటీర్లు, తన కార్యాలయ సహచరులు, ఎన్నికల ప్రచారంలో పాల్గొన్న ప్రతి ఒక్కరికీ ధన్యవాదా లు తెలియజేస్తున్నాన న్నారు. రోజుకు 12 గంటల పాటు కారు జర్నీలు చేస్తూ, నిజమైన సైనికుల్లా పనిచేస్తూ సహకరించిన వారందరికీ కృతజ్ఞతలు తెలిపారు. అంతకు ముందు కాంగ్రెస్ ప్రధాన కార్యదర్శి కెసి వేణుగోపాల్ కూడా పార్లమెంటులో తమ వాణిని వినిపించేందుకు 'ఉగ్రమైన, నిబద్ధత కలిగిన' నాయకుడిని ఎన్నుకున్నందుకు వయనాడ్ ప్రజలను అభినందించారు.

ఉప ఎన్నికల్లో అధికారపార్టీలకే పట్టం

న్యూఢిల్లీ : మహారాష్ట్ర, జార్ఖండ్ అసెంబ్లీ ఎన్నికలు సహా 15 రాష్ట్రాల్లో 48 అసెంబ్లీ స్థానాలు, రెండు లోక్‌సభ స్థానాలకు ఉప ఎన్నికలు జరగ్గా.. శనివారం ఫలితాలు వెలువడ్డాయి. మహారాష్ట్రలో మహాయుతి, జార్ఖండ్‌లో జెఎంఎం–కాంగ్రెస్‌లతో కూడిన విపక్ష కూటమి ఘన విజయం సాధించింది. అనేక రాష్ట్రాల ఉప ఎన్నికల్లోనూ బిజెపికి మిశ్రమ ఫలితాలు వచ్చాయి. అసోం, బీహార్, రాజస్థాన్, ఉత్తర్‌ప్రదేశ్‌లలో మెజార్టీ స్థానాలు ఎన్‌డిఎ గెలుచుకోగా.. బెంగాల్‌లో మాత్రం ఆరు స్థానాలను టిఎంసి కైవసం చేసుకుంది. ఆయా రాష్ట్రాల ఉప ఎన్నికల ఫలితాలను పరిశీలిస్తే.. అసోంలో ఐదు స్థానాలకు ఐదింటినీ ఎన్‌డిఎ కైవసం చేసుకుంది. సమగురి నియోజకవర్గంలో పోటీ ఇచ్చినప్పటికీ కాంగ్రెస్ ఓటమి చవిచూసింది. బీహార్‌లో నాలుగు స్థానాలను ఎన్‌డిఎ గెలుచుకుంది. రెండు స్థానాల్లో బిజెపి అభ్యర్థులు, హిందుస్థానీ అవామ్ మోర్చా, జెడియులు ఒక్కో చోట విజయం సాధించాయి. ప్రశాంత్ కిశోర్ పార్టీ తరఫున అభ్యర్థులను నిలబెట్టినప్పటికీ.. ఏ ఒక్కరూ విజయం సాధించలేదు. ఛత్తీస్‌గఢ్‌లో ఒక స్థానానికి ఉప ఎన్నిక జరగ్గా.. అందులో బిజెపి అభ్యర్థి సునీల్ కుమార్ సోనీ విజయం సాధించారు. గుజరాత్‌లో వావ్ అసెంబ్లీ స్థానానికి పోలింగ్ జరిగింది. ఇక్కడ బిజెపి అభ్యర్థి ఠాకుర్ స్వరూప్ జీ సర్దార్జీ గెలుపొందారు. కర్ణాటకలో మూడు స్థానాలకు గాను మూడింటినీ కాంగ్రెస్ కైవసం చేసుకుంది. పార్టీలు ప్రతిష్ఠాత్మకంగా తీసుకున్న చెన్నపట్నలో జెడిఎస్ నేత కుమారస్వామి తనయుడు నిఖిల్ పోటీ చేసి ఓడిపోయాడు. కేరళలో రెండు స్థానాలకు ఎన్నిక జరిగింది. పాలక్కాడలో కాంగ్రెస్, చెలక్కరలో సిపిఐ(ఎం) అభ్యర్థులు గెలుపొందారు. ఇక్కడి వయనాడ్ లోక్‌సభ నుంచి కాంగ్రెస్ నేత ప్రియాంక గాంధీ 4 లక్షలకుపైగా మెజార్టీతో ఘన విజయం సాధించారు. మధ్యప్రదేశ్‌లో రెండు స్థానాలకు ఉప ఎన్నిక జరగ్గా.. విజయ్‌పుర్‌లో కాంగ్రెస్ విజయం సాధించగా, బుద్నీలో బిజెపి అభ్యర్థి ఆధిక్యంలో కొనసాగుతున్నారు. మేఘాలయాలో ఒక స్థానానికి పోలింగ్ జరిగింది. ఇక్కడ నేషనల్ పీపుల్స్ పార్టీ అభ్యర్థి విజయం సాధించారు. పంజాబ్‌లో నాలుగు స్థానాలకు జరిగిన ఉప ఎన్నికలో మూడు చోట్ల ఆమ్ ఆద్మీ పార్టీ కాంగ్రెస్ ఒకచోట గెలుపొందాయి. రాజస్థాన్‌లో ఏడు స్థానాలకు గాను ఐదు చోట్ల బిజెపి విజయం సాధించింది. దౌసాలో కాంగ్రెస్ అభ్యర్థి, చౌరాసీలో భారత్ ఆదివాసీ పార్టీ అభ్యర్థులు గెలుపొందారు. సిక్కింలో రెండు స్థానాల్లో సిక్కిం క్రాంతికారీ మోర్చా గెలుపొందింది. ఉత్తర్ ప్రదేశ్‌లో మొత్తం తొమ్మిది స్థానాలకు ఉపఎన్నిక జరిగింది. భాజపా ఆరు స్థానాల్లో విజయం సాధించగా సమాజ్ వాదీ పార్టీ (ఎస్‌పి) రెండు, ఆర్‌ఎల్‌డి ఒక చోట విజయం సాధించాయి. ఉత్తరాఖండ్‌లో ఒక అసెంబ్లీ స్థానానికి జరిగిన ఉప ఎన్నికలో బిజెపి గెలుపొందింది. పశ్చిమ బెంగాల్‌లో ఆరు స్థానాలకు అన్నింటినీ తృణమూల్ కాంగ్రెస్ కైవసం చేసుకుంది. వయనాడ్ లోక్‌సభ నుంచి కాంగ్రెస్ నేత ప్రియాంకా గాంధీ గెలుపొందగా, నాందేడ్ నుంచి బిజెపి అభ్యర్థి సంతకుక్‌రావ్‌లు విజయం సాధించారు.

ప్రభావం చూపని చిన్న పార్టీలు

ముంబయి : మహారాష్ట్ర అసెంబ్లీ ఎన్నికల్లో చిన్న పార్టీలు ఏ మాత్రం ప్రభావం చూపలేదు. రాజ్‌ఠాక్రేకు చెందిన 'ది మహారాష్ట్ర నవనిర్మాణ్ సేన (ఎంఎన్ఎస్)', ప్రకాష్ అంబేద్కర్ పార్టీ 'వంచిత్ బహుజన్ అఘాడీ (విబిఎ)' పార్టీ ఎంత మాత్రమూ ప్రభావం చూపించలేకపోయాయి. శనివారం వెలువడిన అసెంబ్లీ ఎన్నికల్లో మహాయుతి కూటమి భారీ విజయాన్ని సాధించింది. అయితే సమాజ్‌వాది పార్టీ, ఎంఐఎం కొంచం మెరుగైన స్థానాన్ని కనబరిచాయి. కాగా, ఎంఎన్ఎస్ 125 స్థానాల్లో అభ్యర్థులను పోటీకి దింపగా, విబిఎ 200 మంది అభ్యర్థులను బరిలోకి దించింది. ముంబయిలోని మహిం సీటులో పోటీ చేసిన ఎంఎన్ఎస్ చీఫ్ కుమారుడు అమిత్ ఠాక్రే మూడవ స్థానానికే పరిమితయ్యారు. రాజు శెట్టి నేతృత్వంలోని స్వాభిమాని పక్ష 19 నియోజకవర్గాల్లో పోటీ చేయగా, ఏ మాత్రం ప్రభావం చూపలేకపోయింది. పశ్చిమ మహారాష్ట్రలో రైతులపై ప్రభావం చూపినట్లు తెలిసింది. యాదృచ్ఛికంగా, ఓట్ల లెక్కింపు ముందు అంబేద్కర్ మాట్లాడుతూ తన పార్టీకి గణనీయమైన సంఖ్యలో సీట్లు వస్తాయని, ప్రభుత్వాన్ని ఏర్పాటు చేయగల పక్షాన్ని ఎన్నుకుంటామని పేర్కొన్నారు.

మహారాష్ట్రలో సజావుగా కొత్త ప్రభుత్వం

విలేకరుల సమావేశంలో ఏక్‌నాథ్‌షిండే, దేవేంద్రఫడ్నవీస్, అజిత్‌పవార్ స్పష్టీకరణ

ముంబయి : మహారాష్ట్ర అసెంబ్లీ ఎన్నికల ఫలితాలు చరిత్రాత్మకమైనవని, ప్రభుత్వ ఏర్పాటు సజావుగా ఏర్పాటు అవుతుందని మహారాష్ట్ర ముఖ్యమంత్రి ఏక్‌నాథ్ షిండే స్పష్టం చేశారు. నేషనలిస్ట్ కాంగ్రెస్ పార్టీ (ఎన్‌సిపి), శివసేన పార్టీ ఎవరికి చెందాలో వారు నిర్ణయించుకున్నారని తెలిపారు. శనివారం వెలువడుతున్న ఫలితాలలో అధికార బిజెపి, శివసేన, ఎన్‌సిపి సంకీర్ణం భారీ విజయం సాధించేందుకు సిద్ధంగా ఉన్న నేపథ్యంలో మహాయుతి నేతలు శనివారం ముంబయిలో ఏర్పాటు చేసిన విలేకరుల సమావేశంలో మాట్లాడుతూ తదుపరి ప్రభుత్వం సజావుగానే ఏర్పడుతుందన్న దీమా వ్యక్తం చేశారు. ఉపముఖ్యమంత్రి దేవేందర్ ఫడ్నవీస్ మాట్లాడుతూ ప్రజలు బుజ్జగింపు రాజకీయాలను తిరస్కరించారని, ప్రధానమంత్రి నరేంద్రమోదీ ఇచ్చిన 'ఏక్ హై తో సేఫ్ హై' ఐక్యతా సందేశానికి ప్రజలు ప్రతిస్పందించారని తెలియజేశారు. భారీ ఓటమితో అధికారకూటమికి ఒరిగిందేమీలేదని, ఆర్థిక క్రమశిక్షణ వస్తుందని ఎన్‌సిపి నేత, డిప్యూటీ ముఖ్యమంత్రి అజిత్‌పవార్ అన్నారు. ప్రత్యర్థివర్గాల పేలవ ప్రదర్శనను ప్రస్తావించగా షిండే, అజిత్‌పవార్ ఇద్దరూ స్పందిస్తూ శివసేన, ఎన్‌సిపి ఎవరికి చెందాలన్నది ప్రజలు ఫలితాల ద్వారా చూపించారని చెప్పారు.అన్ని ఫలితాలు ప్రకటించిన తర్వాత మా ఎమ్మెల్యేలు ముంబయికి వస్తారు. మూడు పార్టీలు వారి నాయకుడిని ఎన్నుకుంటాయి అని ఫడ్నవీస్ అన్నారు. మూడు పార్టీలు తమ సీట్ల పంపకాన్ని సామరస్య పూర్వకంగా ఖరారుచేశాయని, ప్రభుత్వ ఏర్పాటు ప్రక్రియకు ఎలాంటి ఆటంకం ఉండదని ఏక్‌నాథ్ షిండే చెప్పారు.లోక్‌సభ ఎన్నికల పరాజయం నుంచి పాఠాలు నేర్చుకుని ఈ అసెంబ్లీ ఎన్నికలలో దిద్దుబాటు చర్యలు చేపట్టామని అజిత్ పవార్ వివరించారు.

మహారాష్ట్ర సిఎం పోస్టుపై గొడవపడకండి : ఉప ముఖ్యమంత్రి దేవేంద్ర ఫడ్నవీస్

అంతకు ముందు విలేకరుల సమావేశంలో బిజెపిముఖ్యనేత, మహారాష్ట్ర డిప్యూటీ సిఎం దేవేంద్ర ఫడ్నవీస్ మాట్లాడుతూ మహారాష్ట్ర ముఖ్యమంత్రి పదవిపై ఎలాంటి వివాదం లేదని, మహాయుతి నేతలు అందరూ కలిసికట్టుగా నిర్ణయం తీసుకుంటారని చెప్పారు. బిజెపి, శివసేన, ఎన్‌సిపిలతో కూడిన మహాయుతిలో ముఖ్యమంత్రి పదవిపై ఎలాంటి గొడవలు లేవని ఫడ్నవీస్ స్పష్టం చేశారు. బిజెపిలోని కొందరు నేతలు ఫడ్నవీస్‌నే ముఖ్యమంత్రి చేయాలని డిమాండ్ చేయడంతో మహారాష్ట్ర బిజెపి ముఖ్యనాయకుడైన దేవేంద్ర ఫడ్నవీస్ ముంబయిలో విలేకరుల సమావేశంలో ఈ వివరణ ఇచ్చారు. మహారాష్ట్ర ప్రధానమంత్రి నరేంద్రమోదీకి మద్దతు నిస్తుందని, మహారాష్ట్ర ప్రజలు ఎన్నికల ఫలితాల ద్వారా స్పష్టం చేశారని, ముఖ్యంగా మహిళా ఓటర్లకు కృతజ్ఞతలు తెలియజేస్తున్నానని ఫడ్నవీస్ అన్నారు. నాథ్ షిండే సారథ్యంలోని పార్టీయే బాలాసాహెబ్ ఠాక్రేకు నిజమైన శివసేన పార్టీయని మహారాష్ట్ర ప్రజలు నిరూపించారని దేవేంద్ర ఫడ్నవీస్ తెలిపారు. తాను ఎవరిపైనా ప్రతీకారం తీర్చుకోనని, ఎవరిని ఎన్నుకోవాలనేది ప్రజలు నిర్ణయించేది కాబట్టి వారి తీర్పును శిరసావహిస్తానన్నారు. ఈ సారి ప్రజలు తమ పార్టీ వైపు నిలబడ్డారని, సంఖ్యను బట్టి ప్రతిపక్ష సభ్యులకు విలువ ఇవ్వకుండా చిన్న చూపు చూడనని, మా పార్టీ నాయకుల నుంచి నేను ఎంతో మద్దతు సాధించగలిగాను కాబట్టే కొంతమంది ఫడ్నవీస్‌ను ముఖ్యమంత్రి చేయాలనే కోరికను వ్యక్తం చేశారని ఉపముఖ్యమంత్రి దేవేంద్ర ఫడ్నవీస్ విలేకరులు అడిగిన ప్రశ్నలకు సమాధానమిస్తూ స్పష్ట ం చేశారు.

నోటాకు తగ్గిన ఓట్లు

న్యూఢిల్లీ : మరోసారి 'నోటా'ను ఓటర్లు పెద్దగా పట్టించుకోలేదు. మహారాష్ట్ర, జార్ఖండ్‌లో జరిగిన అసెంబ్లీ ఎన్నికలు ఫలితాలు శనివారం వెలువడ్డాయి. ఈ నేపథ్యంలో మహారాష్ట్రలో నోటాకు 0.75 శాతం, జార్ఖండ్‌లో 1.32 శాతం ఓట్లు వచ్చాయి. మహారాష్ట్రలో 288 అసెంబ్లీ స్థానాలకు ఎన్నికలు జరగగా, నోటాకు ఒక శాతం కంటే తక్కువగా ఓట్లు వచ్చినట్లు ఎన్నికల కమిషన్ (ఇసి) గణాంకాల ద్వారా వెల్లడైంది. జార్ఖండ్‌లో ఒక శాతం దాటినట్లు తేలింది. ఈనెల 20వ తేదీన మహారాష్ట్రలో ఒక విడతలో జరిగిన ఎన్నికల్లో 65.02 శాతం ఓట్లు పోలయ్యాయి. ఈనెల 13, 20వ తేదీల్లో రెండు దశల్లో పోలింగ్ జరగగా, మొదటి విడతలో 66.65 శాతం, రెండవ విడతలో 68.45 శాతం ఓటింగ్ జరిగింది. కాగా, ఇటీవల జమ్ముకశ్మీర్‌లో జరిగిన అసెంబ్లీ ఎన్నికల్లో హర్యానా కంటే ఎక్కువగా నోటాకు ఓట్లు వచ్చాయి. 90 స్థానాలు ఉన్న హర్యానా అసెంబ్లీ జరిగిన ఎన్నికల్లో 67.90 శాతం ఓటింగ్ జరగగా, 0.38 శాతం ఓట్లు నోటాకు వచ్చాయి.

అసోంలో ఘోర రోడ్డు ప్రమాదాలు

8 మంది మృతి, మరో నలుగురికి గాయాలు

గువహటి : అసోంలో ఘోర రోడ్డు ప్రమాదాలు జరిగాయి. బజలీ, ధుబ్రీ జిల్లాల్లో వేర్వేరుగా జరిగిన రెండు రోడ్డు ప్రమాదాల్లో ఎనిమిది మంది దుర్మరణం చెందారు. బజలీ జిల్లాలో బాధితుల వాహనం ఓ స్టేషనరీ ట్రక్కును ఢీకొట్టింది. దీంతో వాహనంలో ఉన్న ఐదుగురు ప్రాణాలు కోల్పోగా, మరో ఇద్దరు తీవ్రంగా గాయాలైనట్లు పోలీసులు తెలిపారు. ధుబ్రీ జిల్లాలో జరిగిన మరో ఘటనలో అగోమనిలోని గారేహట్ సమీపంలో ఓ వాహనం, స్టేషనరీ ట్రక్కు ఢీకొన్నాయి. దీంతో వాహనంలో ఉన్న ముగ్గురు మృతి చెందగా, మరో ఇద్దరు తీవ్రంగా గాయపడ్డారు. బజలీ ఘటనలో బాధితులు రాస్ పండుగకు వెళ్లి అనంతరం వారు నల్బారీకి తిరిగి వస్తుండగా భాబనిపూర్ వద్ద బాధితులు ప్రయాణిస్తున్న వాహనం ట్రక్కును ఢీనకగా అక్కడికక్కడే ఐదుగురు మృతి చెందారు. ప్రమాదంలో గాయపడిన మరో ఇద్దరిని ఫఖ్రుద్దీన్ అలీ అహ్మద్ మెడికల్ కాలేజీ, ఆసుపత్రికి తరలించామని, వారి పరిస్థితి విషమంగా ఉన్నట్లు పోలీసులు తెలిపారు. మృతులను ఆశీష్ హబీబ్ ఖాన్, మిజ్‌నూర్ రెహమాన్, రాయల్ ఖాన్, మిజనూర్ ఖాన్, మోనియల్ హెక్యూగా గుర్తించారు. ధుబ్రీ ప్రమాదంలో బాధితులు గౌరీపూర్ నుంచి పశ్చిమ బెంగాల్‌లోని కూచ్ బెహార్‌లో జరిగుతున్న రాస్‌కు వెళ్తుండగా ప్రమాదం వాటిల్లింది. దీంతో ఘటనాస్థలిలోనే ముగ్గురు మృతి చెందగా, మరో ఇద్దరు గాయపడ్డారు. క్షతగాత్రులు ధుబ్రీ మెడికల్ కాలేజీ ఆసుపత్రిలో చికిత్స పొందుతున్నట్లు పోలీసులు వెల్లడించారు.

పాక్‌లో కొనసాగుతున్న హింస

తెగల మధ్య ఘర్షణ : 37 మంది పైగా మృతి!

పెషావర్ : పాకిస్థాన్ వాయువ్యప్రాంతంలో హింసాకాండ ఎడతెగకుండా కొనసాగుతున్నది. తెగల మధ్య చెలరేగిన హింసాకాండలో 37 మంది మరణించారు. మరో 33 మంది గాయపడ్డారు. మృతుల సంఖ్య ఇంకా పెరిగే అవకాశం ఉంది. స్వతంత్ర, వైద్య సహాయ బృందాలు కూడా ఈ సమాచారాన్ని ధృవీకరించాయి. ఇళ్ళు, దుకాణాలు దగ్ధమయ్యాయి. ఉన్నతస్థాయి అధికారులు హుటాహుటిన హెలికాప్టర్లలో ఆ ప్రాంతానికి తరలివెళ్ళారు. ఇదిలా ఉండగా తెగలమధ్య హింస, ఉగ్రవాద దాడులను వ్యతిరేకిస్తూ పాకిస్థాన్‌లో శనివారంనాడు నిరసన ప్రదర్శనలు జరిగాయి. అఫ్గానిస్థాన్ సరిహద్దుల్లో ఉన్న కుర్రం జిల్లాలో అలిజై–బగన్ తెగలమధ్య ప్రధానంగా ఈ హింసాత్మక ఘర్షణలు చెలరేగాయి. ఉద్రిక్తత నెలకున్న గ్రామాల్లో ప్రజలు భయంతో సురక్షిత ప్రాంతాలకు పారిపోయారు. పరిస్థితి క్షీణించడంతో కుర్రం జిల్లాలో శనివారంనాడు విద్యాసంస్థలను మూసివేశారు. జిల్లా అంతటా మొబైల్ సిగ్నల్స్ అందకుండా అధికారులు స్తంభింపజేశారు.

ఈ ప్రాంతంలో బలిష్కెల్, ఖార కలి, కుం జ్ అలిజై, మఖ్బాల్ తెగలమధ్య కాల్పుల యుద్ధం కొనసాగుతున్నది. శాంతిని పునరుద్ధరించేందుకు పోలీసులు కృషి చేస్తున్నారు. ఖైబర్ పఖ్తుంఖ్వా రాష్ట్రంలో గడచిన 24 గంటల్లో హింసాకాండ చెలరేగిందని పోలీసులు శనివారం చెప్పారు. కుర్రంజిల్లా పెషావర్–పరచినర్ మధ్య గురువారంనాడు పోలీసు మద్దతుతో బగన్ టౌన్ నుండి రహదారిపై 200 ప్రయాణికుల వాహనాలు వెళుతుండగా ఉగ్రవాదులు నాలుగు వైపులనుండీ దాడులు చేసి కాల్పులు జరపడంతో 47 మంది మరణించారు. బగన్, మందురి, ఒఛాట్ ల లో 50కిపైగా ప్రయాణికుల వాహనాలు అగ్నికి ఆహుతయ్యాయి. ఈ ఘటన తర్వాత ఈ ప్రాంతం లో పరిస్థితులు అదుపులోకి రాలేదు. దాని కొనసాగింపుగా అలిజై–బగన్ తెగలమధ్య హింసాకాండ చెలరేగింది. గిరిజనలు ఒకరిపై మరొకరు ల క్ష్య ంగా దాడులు చేసుకుంటూ రక్తం కళ్ళజూస్తున్నా రు. ఇంతకుముందు జులై, సెప్టెంబరు నెలల్లో కూ డా ఘర్షణలు చెలరేగి దజన్లసంఖ్యలో మరణా లు సంభవించాయి. దాంతో గిరిజన మండళ్ళు రంగంలోకి దిగి ఒప్పంద సయోధ్యలు, రాజీలు చే శా యి. ఆ తర్వాత కూడా ఈ హింస కొనసాగుతున్నది.

చిన్న కాళేశ్వరం ప్రాజెక్టుకు రూ.571 కోట్ల కేటాయింపు

✻ రెండేళ్లలో 45 వేల ఎకరాలకు సాగునీరు

✻ ఉన్నతాధికారుల సమీక్షలో మంత్రులు ఉత్తమ్, దుద్దిళ్ల శ్రీధర్‌బాబు

ప్రజాపక్షం / హైదరాబాద్ : మంథని శాసనసభ నియోగవర్గం పరిధిలోని 63 గ్రామాలను సస్యశ్యామలం చేయగల చిన్న కాళేశ్వరం ఎత్తిపోతల పథకంలో మిగిలిపోయిన పనులను పూర్తి చేసేందుకు ప్రభుత్వం గ్రీన్ సిగ్నల్ ఇచ్చింది. 2007లో ప్రారంభమైన ఈ ప్రాజెక్టు పనులు ఇప్పటిదాకా 75 శాతం పూర్తయ్యాయి. కాగా ఐటి, పరిశ్రమలశాఖ మంత్రి దుద్దిళ్ల శ్రీధర్ బాబు చొరవతో రాష్ట్ర ప్రభుత్వం ఈ ఎత్తిపోతల పథకాన్ని తక్షణం పూర్తి చేయాలసిన ప్రాజెక్టుల జాబితాలో చేర్చింది. శనివారం ఎర్రమంజిల్ జలసౌథలో నీటి పారుదలశాఖ మంత్రి ఉత్తమ్ కుమార్ రెడ్డి, ఐటి, పరిశ్రమలశాఖ మంత్రి శ్రీధర్‌బాబుల సమక్షంలో ఉన్నతాధికారులతో సమీక్ష సమావేశం జరిగింది. చిన్న కాళేశ్వరం (ముక్తేశ్వర్) ఎత్తిపోతల పథకం పనులకు రూ.571.57 కోట్ల పరిపాలన అనుమతి లభించినట్టు సమీక్ష అనంతరం మంత్రి శ్రీధర్ బాబు వెల్లడించారు. మొత్తం 45 వేల ఎకరాలకు సాగునీరు, అర టిఎంసిల నీటిని మంచి నీటి సరఫరా కోసం వినియోగించనున్నట్టు ఆయన తెలిపారు. గోదావరి నుంచి అప్రోచ్ కెనాల్ ద్వారా నీటిని తరలించి కన్నెపల్లి వద్ద ఒకటో పంప్ హౌజ్ ద్వారా 4.2 టిఎంసిల నీరు దిగువన రెండో పంప్ హౌజ్‌కు నీరు సరఫరా అవుతుంది. మొదటి పంపు హౌజ్ సెకనుకు 600 క్యూబిక్ ఫీట్ల నీటిని ఎత్తిపోస్తుంది. అక్కడి నుంచి మందిరం చెరువు, ఎర్ర చెరువుకు నీటి సరఫరా జరుగుంది. మిగిలిన నీరు రెండో పంపు హౌజ్ కు చేరుతుంది. కాటారంలో ఏర్పాటు చేసే రెండో పంపు హౌజ్ ద్వారా గారెపల్లి, పోలారం, తాండ్ర, యెల్లాపూర్, కొత్తపల్లి, రుద్రారం, ధన్వాడ, ఆదివారంపేట, గుమ్మలపల్లి, వీరాపూర్, గూడూర్ చెరువులకు గోదావరి జలాలు చేరతాయి. ఈ పథకంలో భాగంగా ఎర్ర చెరువు సామర్థ్యాన్ని పెంచుతారు. వరదకు తెగిపోయిన రుద్రారం చెర్వు గండిని పూడ్చి బలోపేతం చేసే పనులు కూడా పూర్తి కావచ్చాయి. రానున్న రెండేళ్లలో చిన్న కాళేశ్వరం ప్రాజెక్టు నిర్మాణాన్ని పూర్తి చేసి చెరువుల ద్వారా సాగునీరు అందించాలని నీటి పారుదల శాఖ లక్ష్యంగా పెట్టుకుంది.శ్రీరాంసాగర్ నీటితో 28 వేల ఎకరాల ఆయకట్టు ప్రస్తుతం మంథని నియోజకవర్గంలో శ్రీరాంసాగర్ జలాలతో 28,800 ఎకరాలకు సాగునీరు అందుతోంది. డి 83 డిస్ట్రిబ్యూటరీ కెనాల్ ద్వారా గుండారం బ్యాలెన్సింగ్ రిజర్వాయర్‌లోకి గోదావరి జలాలు చేరుకుంటాయి. అక్కడి నుంచి 24 మైనర్ కాల్వల ద్వారా మొత్తం 28.800 ఎకరాలకు సాగునీరు అందేది. కాగా కాలక్రమేణ మైనర్ల కాలువ పూడిక చేరడం లాంటి పలుకారణాల వల్ల నిర్దేశిత ఆయకట్టుకు నీరు అందడం లేదు. గుండారం చెరువు నుంచి మైనర్ల చివరి వరకు మరమ్మతులు జరిపి నీటి సామర్థ్యాన్ని పెంచాలని మంత్రి శ్రీధర్ బాబు ఈ సందర్భంగా శ్రీరాంసాగర్ ఇంజనీర్లను ఆదేశించారు.

మూగజంతువులూ 'ఉక్కిరిబిక్కిరి' !

యజమానులు..జంతుప్రేమికులు ఆవేదన

న్యూఢిల్లీ : దేశ రాజధాని ఢిల్లీలో పెరిగిపోతున్న కాలుష్య స్థాయిలతో పెంపుడు కుక్కలు, వీధి జంతువులు నరకయాతనను అనుభవిస్తున్నాయి. నోరులేని మూగజీవుల ఆరోగ్యసమస్యలు, ప్రవర్తనామార్పుల బాధలు వర్ణనాతీతంగా ఉన్నాయని వాటి యజమానులు, జంతు సంక్షేమ కార్యకర్తలు తీవ్ర ఆందోళనకు గురవుతున్నారు. ఈ విషయాన్ని శనివారం ఇక్కడి పశువైద్యాధికారులు తెలియజేశారు. ఇటీవలి కాలుష్య తీవ్రతతో చాలా జంతువులు శ్వాసకోస సమస్యలను ఎదుర్కొంటున్నాయని, తీవ్రస్థాయిలో దగ్గు, ముక్కుకారడం, వాంతులు, విరేచనాలు, ఛాతీ, రక్తచలన దోషాలు సంభవించడంతో వాటి యజమానులు, జంతు ప్రియులు ఆందోళనకు గురవుతున్నారని పశువైద్యాధికారులు చెప్పారు. ఢిల్లీ అటవీ, వన్యప్రాణుల శాఖకు చెందిన సుమిత్‌నగర్ నివాసియైన కన్సల్టింగ్ వెటర్నరీ డాక్టర్ ఒకరు మాట్లాడుతూ జంతువులలో శ్వాసపరమైన వ్యాధులు అధికం అవుతున్నాయని తెలిపారు. ఢిల్లీలో మనుషులు ఎదుర్కొంటున్న తరహాలోనే జంతువులు కూడా అదే పరిస్థితిని ఎదుర్కోవడం బాధ కలిగిస్తోందని, ఊపిరితిత్తుల డ్యామేజీ, ఊపిరితిత్తుల్లో నిమ్ము వ్యాధులతో ఊపిరాడటంలో తీవ్ర ఇబ్బందులను ఎదుర్కోవడం గతంలో ఎన్నడూ ఈ రీతిలో, తీవ్రస్థాయిలో జరగలేదన్నారు. దీపావళి పండుగ సందర్భంగా శబ్దకాలుష్యం, శరీరం కాలడం లాంటి సమస్యలు తీవ్రతరం కావడం నిర్ఘాంతపరిచిందన్నారు. అంతేకాకుండా ప్రత్యేకించి కోతులు ఆ శబ్దాలకు అనుకోకుండా కరెంట్ వైర్లను పట్టుకుని షాక్‌కు గురై తల్లడిల్లిపోతున్న హృదయవిదారక దృశ్యాలు కంటబడి కలిచివేశాయని పశువైద్యాధికారులు ఆవేదన చెందారు. ఈ కాలుష్య బారి నుంచి పెంపుడు జంతువులకు ఊరట కల్పించేందుకు వాటిని ఔట్‌డోర్ వాక్ కు తీసుకెళ్లినపుడ్పు ఇతర కుక్కలు దాడిచేయడంతో ప్రవర్తనలో మార్పులు వస్తున్నాయని ఆవేదన వ్యక్తం చేశారు. 'ఉదయం, పగలు నాకుక్కలను ఔట్‌డోర్ వాక్‌కు తీసుకు వెళ్లడం కష్టతరం అవుతోంది. విషపూరితమైన వాయువుల వల్ల కుక్కలు దగ్గుబారిన పడుతున్నాయని, వాంతులు చేసుకుంటున్నాయి' అని పితంపుర నివాసి సుజాత భట్టాచార్య తీవ్రస్థాయిలో ఆవేదన వ్యక్తం చేశారు.

టి-సాట్ ను సందర్శించిన పిసిసి అధ్యక్షులు మహేష్ కుమార్ గౌడ్

ప్రజాపక్షం/హైదరాబాద్: తెలంగాణ శాసన మండలి సభ్యులు, ప్రదేశ్ కాంగ్రెస్ కమిటీ అధ్యక్షులు బి.మహేష్ కుమార్ గౌడ్ శనివారం టి సాట్ (తెలంగాణ శాటిలైట్ స్కిల్ అండ్ అకాడమిక్స్) ను సందర్శించారు. సిఇఒ బోదనపల్లి వేణుగోపాల్ రెడ్డి ఆహ్వానం మేరకు టిసాట్ కార్యాలయాన్ని సందర్శించిన మహేష్ కుమార్ గౌడ్ కార్యాలయ నిర్వహణపై సంతృప్తి వ్యక్తం చేస్తూ వేణుగోపాల్ రెడ్డిని అభినందించారు. తొలి సారి టిసాట్ కార్యాలయానికి వచ్చిన మహేష్ కుమార్ గౌడ్ ను సిఇఒ వేణుగోపాల్ రెడ్డి ఘనంగా సత్కరించి, సన్మానించారు. అనంతరం కార్యాలయంలోని వివిధ విభాగాలను సిఇఒ తో కలిసి పరిశీలించారు. టిసాట్ పనితీరుకు సంబంధించిన వివరాలను అడిగి తెలుసుకుని సంతృప్తి వ్యక్తం చేశారు. సంక్షేమ పథకాల అమలులో ప్రజలకు, ప్రభుత్వానికి వారధిగా టిసాట్ నిలవాలని ఆకాంక్షించారు. ప్రభుత్వ పరంగా అవసరమై సహకారాన్ని అందించేందుకు సహకరిస్తానని మహేష్ కుమార్ గౌడ్ హామీ ఇచ్చారు.

ఇమ్రాన్‌ఖాన్ నిరసన ర్యాలీ భగ్నానికి భారీ ఏర్పాట్లు

ఇస్లామాబాద్ : ఇస్లామాబాద్ వరకూ నిరసన ప్రదర్శన చేపట్టాలని పాకిస్థాన్ మాజీ ప్రధానమంత్రి ఇమ్రాన్‌ఖాన్ (72) ఇచ్చిన పిలుపును విఫలం చేసేందుకు ప్రభుత్వం భారీ ఏర్పాట్లు చేసింది. ఈ నెల 23 నుండి 25 వరకూ పంజాబ్ రాష్ట్రంలో కూడా 144వ సెక్షన్‌ను అమలులోకి తెచ్చారు. కొన్ని రకాల వాహనాలను ఉపయోగించకూడదని ఆంక్షలు విధించారు. జైలులో ఉన్న ప్రతిపక్ష తెహ్రీక్ ఎ ఇన్సాఫ్ పార్టీ కార్యకర్తలతోపాటు తనను కూడా విడుదల చేయాలని డిమాండ్ చేస్తూ ఇమ్రాన్‌ఖాన్ భారీ నిరసన యాత్రకు పిలుపు ఇచ్చారు. దీనిని విఫలం చేసేందుకు ప్రభుత్వం భారీ భద్రతా ఏర్పాట్లు చేసింది. పారామిలిటరీ రేంజర్స్‌ను, సరిహద్దు దళాలను రాజధానిలో పోలీసులతోపాటు మోహరించారు. ఐనాగానీ ఇమ్రాన్‌పార్టీ కార్యకర్తలు ర్యాలీకి సిద్ధపడుతున్నారు. ఈ ఏడాది ఫిబ్రవరి 8వ తేదీన జరిగిన పాకిస్థాన్ జాతీయ అసెంబ్లీకి జరిగిన ఎన్నికల్లో ఇమ్రాన్‌ఖాన్ పార్టీని ఎన్నికల్లో పోటీ చెయ్యనివ్వకుండా నిషేధించడంతో ఆ పార్టీ కార్యకర్తలు స్వతంత్ర అభ్యర్థులుగా రంగంలోకి దిగి భారీ విజయాలు సాధించారు. పెద్దసంఖ్యలో సీట్లు గెలుచుకున్నారు. ప్రజల మద్దతు తమకే ఉందని ఇమ్రాన్‌ఖాన్ వాదిస్తూ నిరసనలకు పిలుపు ఇచ్చారు. ప్రస్తుతం అధికారంలో ఉన్న పాకిస్థాన్ ముస్లిం లీగ్–నవాజ్ (పిఎంఎల్–ఎన్), దాని కూటమిలోని భాగస్వామ్యపార్టీలు తమను కాలరాసి తమకు దక్కాల్సిన అధికారాన్ని లాక్కున్నారని, ప్రజాతీర్పును వారి వశం చేసుకుని తమను జైళ్ళల్లో బంధించారని ఇమ్రాన్‌ఖాన్ అనేక నెలలుగా గొంతు చించుకుని వాపోతున్నారు.

ట్రంప్‌కు శిక్ష వాయిదా

న్యూయార్క్ : శృంగార తార స్టార్మీ డేనియల్స్‌తో లైంగిక కార్యకలాపాలు సాగించిన డోనాల్డ్ ట్రంప్ ఆమెకు డబ్బిచ్చి నోరు మూయించారన్న కేసులో శిక్షను న్యూయార్క్ న్యాయ స్థానం వాయిదా వేసింది. ట్రంప్ దే శాధ్యక్ష పదవికి జరిగిన ఎన్నికల్లో ఘన విజయం సాధించడంతో ప్రజలు ఆయనకు నీరాజనాలు పట్టారని, ఈ కేసులో శిక్షను నిరవధికంగా వాయిదా వేస్తున్నట్లు సదరు న్యాయస్థానాధిపతి ప్రకటించారు. శృంగార తార నోరు విప్పి ట్రంప్ పరువుకు భంగం కలిగించకుండా ఉండేందుకు ఆమెకు ఎన్నికల కోసం సేకరించిన నిధుల నుండి భారీగా డబ్బు ముట్టజెప్పారని కేసు నమో దైంది. దీంతో ట్రంప్ అభాసుపాలయ్యారు. ఈ కేసులో ట్రంప్ శిక్ష అను భవించాల్సి ఉండగా ఆయనకు అధ్యక్ష ఎన్నికల్లో గెలుపు ఒక వరంగా మారిం ది. దీంతో కోర్టు ఆయనకు విధించాల్సిన శిక్షను నిరవధికంగా వాయిదా వేసింది.

జోరుగా మరిన్ని నియామకాలు

ట్రంప్ కొత్త పాలనాయంత్రాంగంలో అధికారులను నియమించే కార్యక్రమం జోరుగా కొనసాగుతున్నది. ఈ నియామకాలలో భాగంగా శనివారంనాడు కాబోయే అమెరికా అధ్యక్షుడు ట్రంప్ మరో ముగ్గురిని నియమించారు. స్కాట్ బెస్సెంట్‌ను ట్రెజరీ సెక్రటరీగా, కాంగ్రెస్ మహిళ లోరీ ఛావెజ్–డీరెమెర్‌ను లేబర్ సెక్రటరీగా, డా.జెన్నెట్ నెషైవత్‌ను తదుపరి అమెరికా సర్జన్ జనరల్‌గా నియమించారు. ట్రంప్ తన కొత్త పాలనాయంత్రాంగంలో స్వయంగా సుమారు 4,500 మందిని వివిధ పదవులకు, అధికార హోదాలకు నియమించుకునే అధికారం ఉంది. అందులో భాగంగా ఆయన ఈ నియామకాలు చేస్తున్నారు. అదేవిధంగా వ్యాధుల నియంత్రణ కేంద్రం డైరెక్టర్‌గా కాంగ్రెస్‌లో మాజీ సభ్యుడు డాక్టర్ దేవ్ వెల్డన్‌ను ఎంపిక చేశారు. మార్టీ మాకరేను ఆహారం, ఔషధ పాలనకు కమిషనర్‌గా ఎంపిక చేశారు.

భవిష్యత్తులో క్లౌడ్ సీడింగ్‌పైనే భారం?

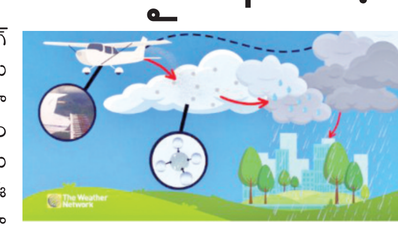

పర్యావరణ కాలుష్యం, గ్లోబల్ వార్మింగ్ కారణంగా అతివృష్టి, అనావృష్టి ఘటనలు పెరుగుతున్నాయి. వర్షాలు ఎప్పుడు కురుస్తాయో ఎవరూ చెప్పలేని పరిస్థితి. ప్రపంచ వ్యాప్తంగా చాలా దేశాలు వర్షాభావ పరిస్థితులను ఎదుర్కొంటున్నాయి. ఆఫ్రికా దేశాల్లో ఈ సమస్య తీవ్రంగా ఉంది. ఎక్కడ చూసినా కరువు పరిస్థితులు నెలకొని ఉన్నాయి. ఇలాంటి తరుణంలో, వ్యవసాయాన్ని నిలబెట్టడాని కి, తాగు నీటి అవసరాలు తీర్చడానికి క్లౌడ్ సీడింగ్‌పైనే ఆధారపడక తప్పదన్న వాదన వినిపిస్తున్నది. కృత్రిమంగా వర్షాన్ని కురిపించడాన్నే క్లౌడ్ సీడింగ్ అంటారు. వాతావరణ మార్పుకు అనుగుణంగా రూపొందిన సాంకేతికత. వర్షపాతాన్ని ప్రేరేపించడానికి అవసరమైన రసాయనాలు, ఇతర పదర్థాలను మేఘాల్లోకి ప్రవేశపెట్టడం ద్వారా అవపాతాన్ని మెరుగుపరుస్తారు. సిల్వర్ అయోడైన్, పొటాషియం అయోడైడ్ లేదా డ్రై ఐస్ వంటి పదార్థాలను మేఘాల్లోకి వెదజల్లినప్పుడు, వీటి కణాలు నీటి బిందులు ఏర్పడడానికి కేంద్రకాలుగా పనిచేస్తాయి. అవపాతం పెరగడానికి అనుకూలమైన పరిస్థితులు ఏర్పడతాయి. విమానాలు, భూ ఆధారిత జనరేటర్ల ద్వారా ఈ క్లౌడ్ సీడింగ్ ప్రక్రియను జరుపుతారు. కొన్ని సందర్భాల్లో రాకెట్లను ఉపయోగిస్తారు. సూక్ష్మంగా చెప్పాలంటే, మేఘాల బిందువుల వ్యాసార్థాన్ని పెంచడానికి క్లౌడ్ సీడింగ్‌ను జరుపుతారు. అవి పెరిగినప్పుడు, గురుత్వాకర్షణ కారణం గా వర్షం కురుస్తుంది. వాయు కాలుష్యం సందర్భంలో, క్లౌడ్ సీడింగ్ అనేది గాలి నుండి నలుసు పదార్థం, ఇతర కాలుష్య కారకాలను 'కడిగివేయడానికి' ఒక అద్భుతమైన పద్ధతి.

ఉపగ్రహాలు కాలిపోతున్నాయ్!

అంతరిక్షంలోకి ప్రవేశపెట్టిన ఉపగ్రహాలు కాలిపోయే ప్రమాదం ఉంది. ఆస్ట్రేలియాకు చెందిన కర్టిన్ విశ్వవిద్యాలయం ప్రయోగించిన మూడు ఉపగ్రహాలు రోదసిలో కాలిపోవడంతో ఈ విషయం స్పష్టమైంది. సౌర కార్యకలాపాల కారణంగా ఈ పరిస్థితి నెలకొందని శాస్త్రవేత్తలు నిర్ధారించారు. సౌర వ్యవస్థపై అవగాహనను పెంచడానికి, అంతరిక్షంలో పనిచేయడంలో ఎదురయ్యే అడ్డంకులను నిరోధించడానికి 'బైనార్ స్పేస్ ప్రోగ్రామ్'ను కర్టిన్ విశ్వవిద్యాలయం చేపట్టింది. 2021 సెప్టెంబర్‌లో ఈ ప్రాజెక్టు కింద మొదటి ఉపగ్రహం 'బైనార్ 1'ను ప్రయోగించారు. సూర్యుడి నుంచి వెలువడే జ్వాలలు తక్కువగా ఉన్నప్పుడు, ఈ ఉపగ్రహం ఏడాది పాటు పని చేస్తుందని అంచనా వేశారు. వారి అంచనాల మేరకే, పది సెంటీమీటర్ల క్యూబ్ ఉపగ్రహం భూమికి 420 కిలోమీటర్ల ఎత్తులోని కక్ష్యలో 364 రోజులు పనిచేసింది. కాగా, ఈ ప్రాజెక్టులో భాగంగానే బైనార్ 2, బైనార్ 3, బైనార్ 4 ఉపగ్రహాలను కూడా పంపింది. సౌర జ్వాలలు పెరగడం, సౌర శ్రేణుల నుంచి అదనపు ఉపరితల వైశాల్యం ఏర్పడడం, సౌర కార్యకలాపాలు అధికమవడం వంటి కారణాలను దృష్టిలో ఉంచుకొని, ఈ ఉపగ్రహాల జీవితకాలాన్ని ఆరు నెలలుగా భావించారు. కానీ, సౌర జ్వాలలు ఊహించిన దానికంటే ఎక్కువగా కావడంతో ఈ మూడు ఉపగ్రహాలు రోదసిలో కాలిపోయాయి. సూర్యుడి అయస్కాంత క్షేత్రం ఎప్పటికప్పుడు మారుతుంది. ప్రతి 11 సంవత్సరాలకు ఒకసారి అయస్కాంతక్షేత్ర ఉత్పత్తి తారుమారవుతుంది. ఈ క్రమంలో సౌర కార్యకలాపాలు అత్యధికంగా ఉంటాయి. గత కొన్ని నెలల్లో ఇవి ఊహించిన స్థాయి కంటే ఎక్కువగా ఉన్నాయని ఉపగ్రహాలు పేలిపోవడంతో స్పష్టమైంది.

ప్రమాదంలో ఆఫ్రికన్ పెంగ్విన్

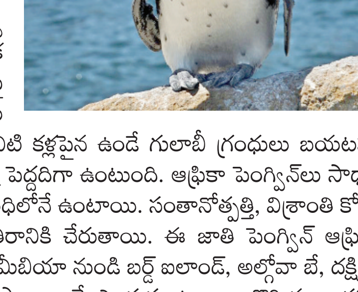

ఆఫ్రికన్ పెంగ్విన్ జాతి ప్రమాదంలో ఉందని ఇంటర్నేషనల్ యూనియన్ ఫర్ కన్జర్వేషన్ ఆఫ్ నేచర్ (ఐయుసిఎన్) ప్రకటించింది. దక్షిణాఫ్రికా, యునైటెడ్ కింగ్‌డమ్‌కు చెందిన అంతర్జాతీయ పరిశోధకుల బృందం ఇటీవల జరిపిన కొత్త అధ్యయనంలో, కృత్రిమ గూళ్లు ఆ జాతి సంతానోత్పత్తికి దోహదపడతాయని నిర్ధారించారు. మిగతా పెంగ్విన్‌లతో పోలిస్తే ఆఫ్రికన్ పెంగ్విన్ కొన్ని ప్రత్యేక లక్షణాలతో ఆకట్టుకుంటుంది. దీని ఒంటిపై నల్లటి గీత, ఛాతీపై ప్రత్యేకమైన నల్లని మచ్చలు ఉంటాయి. అదే విధంగా ఎక్కువ ఉష్ణోగ్రతల్లో వీటి కళ్లపైన ఉండే గులాబీ గ్రంధులు బయటపడతాయి. ఆడ పెంగ్విన్ల కంటే మొగ వాటికి ముక్కు పెద్దదిగా ఉంటుంది. ఆఫ్రికా పెంగ్విన్‌లు సాధారణంలో సుముద్ర తీరం నుంచి 40 కిలోమీటర్ల పరిధిలోనే ఉంటాయి. సంతానోత్పత్తి, విశ్రాంతి కోసం వివిధ తీరప్రాంత ఆవాసాలను వెతుక్కుంటూ తీరానికి చేరుతాయి. ఈ జాతి పెంగ్విన్ ఆఫ్రికన్ ప్రధాన భూభాగంలో హోలామ్స్ బర్డ్ ఐలాండ్, నమీబియా నుండి బర్డ్ ఐలాండ్, అల్గోవా బే, దక్షిణాఫ్రికా వరకు కనిపిస్తాయి. సంతానోత్పత్తికి ఈ ప్రాంతాలనే ఎంచుకుంటాయి. బొరియలు తవ్వి, వాటిలో గుడ్లు పెట్టడం ద్వారా అధిక ఉష్ణోగ్రతల నుంచి పిల్లలను కాపాడుకోగలుగుతాయి. వీటి జీవితకాలం 20 సంవత్సరాలు. సార్డిన్, ఆంకోవీ వంటి పెలాజిక్ స్కూలింగ్ చేపలను తింటుంది. వాతావరణ మార్పులు, సముద్రాల్లో తరచు ఏర్పడే వాయుగుండాలు, తుఫాన్లు, పెరుగుతున్న ఉష్ణోగ్రతలు వంటి సమస్యల కారణంగా ఆఫ్రికన్ పెంగ్విన్ల ఉనికి ప్రమాదం లో పడింది. ఇవి అంతరించిపోతున్నాయని, కాపాడేందుకు తక్షణ చర్యలు చేపట్టపోతే,ఈ జాతి మొత్తం కనుమరుగవుతుందని ఐయుసిఎన్ హెచ్చరిస్తున్నది.

జైళ్లకూ తప్పని తిప్పలు!

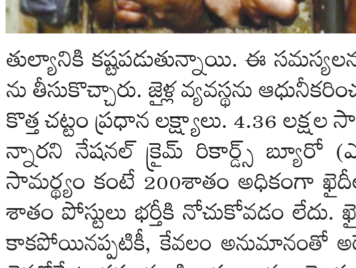

పోలీసులు అరెస్టు చేసిన అనుమానితులు... కోర్టుల్లో శిక్షపతిన దోషులు చేరుకునే స్థానం జైలు. తప్పు చేసిన వారు తమ తప్పు తెలుసుకోవడానికి ఉద్దేశించిన జైళ్లే సమస్యలను ఎదుర్కోవాల్సి రావడం విచిత్రం. కానీ, దేశంలో ప్రస్తుతం ఇలాంటి పరిస్థితే నెలకొంది. శిక్షను అమలు చేయడం, పునరావాసాన్ని కల్పించడం వంటి రెండు భిన్నమైన పాత్రలను జైళ్లు పోషిస్తున్నాయి. రెంటి మధ్య సమతుల్యానికి కష్టపడుతున్నాయి. ఈ సమస్యలను దృష్టిలో ఉంచుకొని 'మోడల్ ప్రిజన్స్ యాక్ట్ 2023'ను తీసుకొచ్చారు. జైళ్ల వ్యవస్థను ఆధునీకరించడం, దీర్ఘకాలిక సమస్యలను పరిష్కరించడం అనేవి ఈ కొత్త చట్టం ప్రధాన లక్ష్యాలు. 4.36 లక్షల సామర్థ్యం ఉన్న జైళ్లలో 5.73 లక్షల మంది ఖైదీలు ఉంటున్నారని నేషనల్ క్రైమ్ రికార్డ్స్ బ్యూరో (ఎన్‌సిఆర్‌బి) నివేదిక స్పష్టం చేస్తున్నది. కొన్ని జైళ్లలో సామర్థ్యం కంటే 200శాతం అధికంగా ఖైదీలు ఉంటున్నారు. జైళ్లలో అవసరమైన సిబ్బందిలో 33 శాతం పోస్టులు భర్తీకి నోచుకోవడం లేదు. ఖైదీల్లో అండర్ ట్రయల్స్ సంఖ్య ఎక్కువ. నేరం రుజువు కాకపోయినప్పటికీ, కేవలం అనుమానంతో అరెస్టు చేయడం, విచారణ జరుగుతున్నంత కాలం వారిని జైళ్లలోనే ఉంచడం వంటి కారణాల వల్ల, మొత్తం ఖైదీల్లో అండర్‌ట్రయల్స్ 68 శాతం ఉంటున్నారు. ఇంత కంటే దారుణం మరొకటి లేదు. నేరం చేశారో.. లేదో కూడా తెలియకుండా జైళ్లలో కుక్కి, సంవత్సరాలపాటు విడుదల చేయకుండా వేధించి....చివరికి కోర్టులు బెయిల్ మంజూరు చేయడంతో వారిని విడుదల చేస్తున్న తీరు గర్హనీయం. చాలామంది కనీసం నేరారోపణ కూడా లేకుండానే ఏళ్ల తరబడి జైళ్లలో మగ్గుతున్నారు.

'భూ–నీర్' అమలుపై సందేహాలు!

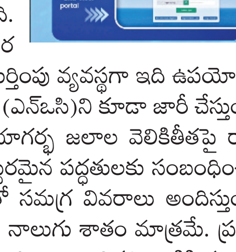

దేశంలో అట్టహాసంగా ప్రారంభించిన 'భూ–నీర్' ప్రాజెక్టు లక్ష్యాలు అద్భుతంగా ఉన్నప్పటికీ, దాని అమలుపైనే అనుమానాలు వ్యక్తమవుతున్నాయి. దేశంలో భూగర్భ జలాల నియంత్రణ కోసం పోర్టల్‌ను ప్రారంభించారు. నేషనల్ ఇన్ఫర్మేటిక్స్ సెంటర్ (ఎన్ఐసి) సహకారంతో జలశక్తి మంత్రిత్వ శాఖ ఆధ్వర్యంలో సెంట్రల్ గ్రౌండ్ వాటర్ అథారిటీ (సిజిడబ్ల్యు) ఈ పోర్టల్‌ను అభివృద్ధి చేసింది. పాన్ ఆధారిత సింగిల్ ఐడి విధానాన్ని ఈ విధానంలో అమలవుతుంది. వినియోగదారులు తమ పాన్‌కార్డు ఆధారంగానే అన్ని రకార భూగర్భ జలాల సంబంధిత కార్యకలాపాలు చేసుకోవచ్చు. ఒకే గుర్తింపు వ్యవస్థగా ఇది ఉపయోగపడుతుంది. క్యూఆర్ కోడ్‌తోపాటు ఈ పోర్టల్ నో అబ్జెక్షన్ సర్టిఫికెట్ (ఎన్‌ఒసి)ని కూడా జారీ చేస్తుంది. ఇది సులభమైన ధృవీకరణను, ప్రామాణికతను నిర్ధారిస్తుంది. భూగర్భ జలాల వెలికితీతపై రాష్ట్ర మరియు జాతీయ స్థాయిలో నిబంధనలు, సమ్మతి, విధానాలు, స్థిరమైన పద్ధతులకు సంబంధించిన క్లిష్టమైన సమాచారాన్ని యాక్సెస్ చేసే చట్టపరమైన ఫ్రేమ్‌వర్క్‌తో సమగ్ర వివరాలు అందిస్తుంది. ప్రపంచ జనాభాలో 18శాతం ఉన్న భారత్‌లో, వనరులు మాత్రం నాలుగు శాతం మాత్రమే. ప్రపంచవ్యాప్తంగా నీటిఒత్తిడిని ఎదుర్కొంటున్న దేశాల్లో భారత్ కూడా ఉంది. 2024 చివరి నాటికి ఈ సమస్యను కొంతవరకైనా పరిష్కరించే ఉద్దేశంతో భూ–నీర్ పోర్టల్‌ను అందుబాటులోకి తీసుకొస్తున్నారు.

బిఎస్ఎస్ మైత్రేయి

మిశ్రమ ఫలితాలు

ప్రజాపక్షం
24-11-2024, ఆదివారం

మహారాష్ట్ర, ఝార్ఖండ్ శాసనసభలకు, 13 రాష్ట్రాల్లో 48 అసెంబ్లీ సీట్లకు జరిగిన ఎన్నికల ఫలితాలు మిశ్రమంగా ఉన్నాయి. మహారాష్ట్ర లో బిజెపి ఆధిపత్యంలోని మహాయుతి, ఝార్ఖండ్‌లో జెఎంఎం, కాంగ్రెస్, ఆర్‌జెడి, సిపిఐ(ఎంఎల్)లిబరేషన్‌తో కూడిన ఇండియా కూటమి తమ అధికారం నిలుపుకున్నాయి. యుపిలో 9 ఉప ఎన్నికల్లో బిజెపి 7, ఎస్‌పి2 దక్కించుకున్నాయి. పంజాబ్‌లో ఆప్3, కాంగ్రెస్ 1 సీటు గెలుచుకున్నాయి. కర్నాటక లో 3 సీట్లనూ కాంగ్రెస్ గెలుచుకుంది. పశ్చిమ బెంగాల్‌లో 6సీట్లలో తృణమూల్ కాంగ్రెస్ తిరుగులేని విజయం సాధించింది. బిహార్‌లోని 4సీట్లలో ఎన్‌డిఎ భాగస్వాములు బిజెపి, జెడి(యు) చెరో రెండు గెలుచుకున్నాయి. మధ్యప్రదేశ్‌లో 2సీట్లూ బిజెపి ఖాతాలో పడ్డాయి. కేరళలోని 2 సీట్లను ఎల్‌డిఎఫ్, యుడిఎఫ్ చెరి ఒకటి దక్కించుకున్నాయి. కాగా వాయనాడ్ లోక్‌సభ ఉప ఎన్నికలో కాంగ్రెస్ అభ్యర్థి ప్రియాంకాగాంధి, గత ఎన్నికల్లో తన సోదరుడు రాహుల్‌గాంధికి లభించిన 3.6లక్షల ఓట్ల మెజారిటీని పూర్వపక్షం చేశారు. రాజస్థాన్ లోని 7సీట్లను తలా కొన్ని పంచుకోగా, అసోం లో 5 స్థానాల్లో పాలక బిజెపి కూటమి పార్టీలు తమ స్థానం నిలుపుకున్నాయి. స్థూలంగా చూస్తే దేశంలో రాజకీయ పార్టీల బలాబలాల్లో లోక్‌సభ ఎన్నికలనాటి పరిస్థితుల్లో చెప్పుకోదగ్గ మార్పు లేదు.

అయితే మహారాష్ట్ర పెద్ద రాష్ట్రం, అభివృద్ధి చెందిన రాష్ట్రం, ముంబయి దేశ ఆర్థిక రాజధాని కూడా అయినందున ఆ రాష్ట్ర ఎన్నికల ఫలితాలకు ప్రత్యేక ప్రాముఖ్యత ఉంది. పాలక–ప్రతిపక్ష కూటముల మధ్య సీట్లలో ఇంత పెద్ద వ్యత్యాసాన్ని ఎవరూ ఊహించలేదు. 288 సీట్లలో పాలక మహాయుతికి 230 సీట్లు లభించటం అంచనాలను తలకిందులు చేసింది. అందులో బిజెపియే 132 గెలుచుకుని రికార్డు నెలకొల్పింది. కాగా కూటమి భాగస్వాములైన షిండే శివసేన 57, అజిత్ పవార్ ఎన్‌సిపి 41 సీట్లు గెలుచుకుని మాతృపార్టీలనుండి చీలిపోయి బిజెపితో కలిసి ప్రభుత్వం ఏర్పాటు చేసిన తమ పార్టీలు ఎన్నికల కమిషన్ లెక్కలోనే కాకుండా ప్రజల తీర్పులో కూడా పెద్ద పార్టీలుగా రుజువు చేసుకున్నాయి. ఎంవిఎకు అన్నీ కలిపి 46 సీట్లే లభించాయి. పెద్ద పార్టీగా ఎక్కువ సీట్లకు పోటీ చేసిన కాంగ్రెస్‌కు 16, బాలథాక్రే శివసేనకు అసలు వారసులమని నమ్మిన ఉద్ధావ్ థాక్రే శివసేనకు 20స్థానాలు, మహారాష్ట్ర రాజకీయ చాణక్యుడుగా పేరొందిన శరద్ పవార్ ఎన్‌సిపికి 10 స్థానాలు దక్కాయి. రెండు కూటములు పోటాపోటీగా ఉంటాయన్న అంచనాలు పటాపంచలైనాయి. అంతా ప్రధాని నరేంద్రమోదీ మహాత్మ్యం అంటూ బిజెపి సంబరాలు చేసుకుంటున్నది. కాగా తమ కూటమి ఘోర పరాజయాన్ని జీర్ణించుకోవటం ఎంవిఎకు కష్టమైనా, అందు కు కారణాలను లోతుగా విశ్లేషించుకుని గుణపాఠాలు తీసుకుంటేనే భవిష్యత్ ఉంటుంది.

మహారాష్ట్రకు కాబోయే ముఖ్యమంత్రి ఎవరు? షిండె కొనసాగింపును బిజెపి కొనసాగిస్తుందా? సమయం లేదు. కాబట్టి రెండ్రోజుల్లో తేలిపోతుంది. అసంతృప్తి ఉన్నా షిండె, అజిత్ పార్టీలు ఏమీ చేయలేని నిస్సహాయ స్థితిలో ఉన్నారు. అందువల్ల ప్రస్తుతానికి షిండె ముఖ్యమంత్రిగా యథాతథ స్థితిని కొనసాగించి బిజెపి విశాల హృదయం గూర్చి గొప్పలు చెప్పుకోవచ్చు. లేదా దేవేంద్ర ఫఢ్నావీస్ మూడోసారి ముఖ్యమంత్రిగా ప్రమాణస్వీకారం చేయవచ్చు. కీ బిజెపి చేతిలో ఉంది.

ఝార్ఖండ్‌లో అవినీతిగూర్చి, బంగ్లాదేశ్ చొరబాటుదారుల గూర్చి బిజెపి చేసిన ఎడతెగని ప్రచారం ఫలించలేదు. జెఎంఎం నుంచి చంపై సోరెన్‌ను చీల్చినా ప్రయోజనం నెరవేర లేదు. అవినీతి ఆరోపణలతో ముఖ్యమంత్రి హేమంత్ సోరెన్‌పై ఇడిని ప్రయోగించి జైల్లో పెట్టటం బిజెపికి బెడిసికొట్టినట్లుంది. జెఎంఎం, కాంగ్రెస్ తదితరులతో కూడిన ఇండియా కూటమి 81 స్థానాలుగల అసెంబ్లీలో 56 స్థానాలు గెలుచుకుని తిరుగులేని ఆధిక్యతను ప్రదర్శించింది.

2019 ఎన్నికల్లో 47 సీట్లు గెలుచుకున్న ఇండియా కూటమి ప్రస్తుతం మరో 9స్థానాల్లో విజయఢంకా మోగించింది. బిజెపి కూటమి స్థానాలు 30 నుండి 24కు తగ్గాయి. ఝార్ఖండ్ చాలా అస్థిరమైన రాష్ట్రం. గత 23 సంవత్సరాల అస్థిత్వంలో 12 మంది ముఖ్యమంత్రులు మారారు. జెఎంఎం వ్యవస్థాపకుడు శిబుసోరెన్ రెండవ కుమారుడైన హేమం త్ సోరెన్ వరుసగా రెండవ పర్యాయం ముఖ్యమంత్రి కానున్నారు. అయితే ఆయనపై ఇడి కేసు కొనసాగుతోంది. ఆయన భార్య కల్పన కూడా గెలిచారు. ఈ ఎన్నికల్లో విజేతలకు అభినందనలు. ఎన్నికల్లో వ్యక్తమైన వైషమ్యాలను మరిచి తమతమ రాష్ట్రాల అభివృద్ధికి ప్రభుత్వాలు కృషి చేస్తాయని ఆశించుదాం.

అదానీ, జగన్ రెడ్డి ముడుపుల బాగోతం – మధ్యలో 'సెకి'

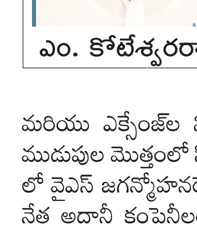

ఎం. కోటేశ్వరరావు

వివాదాస్పద పారిశ్రామిక, వాణిజ్యవేత్త గౌతమ్ అదానీ పరివారపు లంచాల బాగోతం బట్టబయలైంది. హరిత ఇంధన కొనుగోళ్ల వ్యవహారం లో రాష్ట్రాలలో అధికారంలో ఉన్నవారికి 26.5కోట్ల డాలర్ల మేరకు ముడుపులు చెల్లించిందని రెండు కేసులు దాఖలయ్యాయి. అమెరికాలోని న్యూయార్క్ కోర్టులో నవంబరు 20న ఒక కేసును న్యాయశాఖ, సెక్యూరిటీలు మరియు ఎక్సేంజ్‌ల నియంత్రణ సంస్థ మరో కేసును వేసింది. ముడుపుల మొత్తంలో సింహభాగం ముఖ్యమంత్రిగా ఉన్న సమయం లో వైఎస్ జగన్మోహనరెడ్డికి ముట్టిందని చెబుతున్నారు. అసలు తమ నేత అదానీ కంపెనీలతో ఎలాంటి ఒప్పందమూ కుదుర్చుకోలేదని కేంద్రప్రభుత్వ సంస్థ సోలార్ ఎనర్జీ కార్పొరేషన్ ఆఫ్ ఇండియా (సెకి)తో డిస్కామ్‌ల ద్వారా రాష్ట్ర ప్రభుత్వం ఒప్పందం చేసుకుందని, ఒక ప్రభుత్వరంగ సంస్థ ఎక్కడైనా లంచాలు ఇస్తుందా అని వైసిపి ఒక ప్రకటనలో అమాయకత్వాన్ని ప్రదర్శించింది. అమెరికా కోర్టులో దాఖలు చేసిన కేసుల పత్రాలలో పేర్కొన్నదాని మేరకు సంక్షిప్తంగా వివరాలు ఇలా ఉన్నాయి. తాను స్వంతంగా లేదా ప్రయివేటు సంస్థలు ఉత్పత్తి చేసిన హరిత విద్యుత్‌ను సెకి కొని అవసరమైన వారికి విక్రయిస్తుంది. ఆ మేరకు 2019 డిసెంబరు, 2020 జూలై మధ్య కాలంలో కేంద్ర పునరుత్పాదక ఇంధన మంత్రిత్వశాఖ కంపెనీ సెకి ద్వారా అదానీ కంపెనీ, మరో అమెరికా కంపెనీ అజూర్ పవర్ నుంచి పన్నెండు గిగావాట్ల విద్యుత్ కొనుగోలుకు అంగీకరించింది.దానిలో అదానీ ఎనిమిది, అమెరికా కంపెనీ నాలుగు గిగావాట్లు సరఫరా చేయాల్సి ఉంది. విద్యుత్‌ను నిలువ చేయటానికి వీలుండదు గనుక తమ దగ్గర నుంచి కొనుగోలు చేసే వారి కోసం సెకి ప్రయత్నించింది. ఒప్పందాలు చేసుకుంటేనే సదరు కంపెనీలు విద్యుత్‌ను ఉత్పత్తి చేయాల్సి ఉంటుంది.

అసలు కథ ఇక్కడి నుంచి ప్రారంభమైంది. అమెరికా న్యాయశాఖ ఆరోపించిన మేరకు గౌతమ్ అదానీ, అతగాడి మేనల్లుడు సాగర్ అదానీ, వినీత్ జైన్ మరో ఐదుగురు రాష్ట్రాలలో ఉన్న పాలకు లు, అధికారులకు ముడుపుల బాగోతానికి తెరతీశారు. అమెరికా, ఇతర దేశాల నుంచి అదానీ కంపెనీలో పెట్టుబడులు పెట్టే వారికి తెలియకుండా ఈ అక్రమాన్ని దాచి అమెరికా చట్టాల ప్రకారం మోసం చేశా రు. సెకి నుంచి ఎవరైనా విద్యుత్‌ను కొనుగోలు చేస్తేనే అదానీ, అమెరికా కంపెనీలు ముందుకు పోవాల్సి ఉంటుంది. అయితే సెకి ధర ఎక్కువగా ఉండటంతో భారీ మొత్తంలో విద్యుత్‌ను కొనుగోలు చేసేందుకు రాష్ట్రాలేవీ ముందుకు రాలేదు. అదానీ, అమెరికా కంపెనీల పెద్దలు కూర్చుని రాష్ట్రాలు విద్యుత్ కొనుగోలు ఒప్పందాలు చేసుకోవాలంటే ఆయా రాష్ట్రాల నేతలు, అధికారులకు తామే ముడుపులు చెల్లించి సెకితో ఒప్పందాలు చేయించాలని పథకం వేశారు. దాని ప్రకారమే అంతా జరిగింది. అమెరికా కేసులో దాఖలు చేసిన వివరాల ప్రకారం ఆంధ్రప్రదేశ్ ముఖ్యమంత్రి జగన్మోహన్ రెడ్డిని, గౌతమ్ అదానీ అందుకోసమే కలిశారన్నది ఆరోపణ. ఆ తరువాతే 2021 డిసెంబరులో ఆంధ్రప్రదేశ్ విద్యుత్ పంపిణీ సంస్థలు సెకితో ఒప్పందాలు చేసుకున్నాయని చెబుతున్నారు. అంటే ముడుపుల బేరసారాలకే వారి కలయిక అన్నది స్పష్టం.

ఇక ఈ ఒప్పందం గురించి ముఖ్యమంత్రిగా చంద్రబాబు నాయుడు తాజాగా అధికారంలోకి వచ్చిన తరువాత విడుదల చేసిన శ్వేత పత్రాల సందర్భంగా చెప్పిందేమిటి? సెకి నుంచి యూనిట్‌కు రు.2.49 చొప్పున ఏడువేల మెగావాట్లు ఆంధ్రప్రదేశ్ కొనుగోలు చేసింది. మూడువేల మెగావాట్లు 2024సెప్టెంబరు నుంచి, మరో మూడువేల మెగావాట్లు 2025 సెప్టెంబరు, మిగిలిన వెయ్యి 2026 సెప్టెంబరు నుంచి సరఫరా చేయాలి. అయితే ఒప్పంద సమయంలో మార్కెట్లో యూనిట్ ధర రు.1.99మాత్రమే ఉందని, సెకితో ఒప్పందం వలన ఏటా వినియోగదారులపై రు.850 కోట్ల మేర అదనపు భారం పడుతుందని, సోలార్ విద్యుత్ ప్లాంట్లకు విద్యుత్ నెట్‌వర్క్‌తో అనుసంధానం చేసేందుకు చెల్లించాల్సిన సరఫరా ఛార్జీల భారాన్ని ఏటా మూడు నుంచి మూడున్నరవేల కోట్ల రూపాయలను రాష్ట్ర ప్రభుత్వం భరించాల్సి ఉంటుందని, ఇవన్నీ కలుపుకుంటే ఒప్పంద గడువు పాతిక సంవత్సరాలలో 62వేల కోట్ల రూపాయల భారం పడుతుందని చంద్రబాబు నాయుడు చెప్పారు. దీని మీద మాజీ ముఖ్యమంత్రి జగన్మోహన్ రెడ్డి (పార్టీ ద్వారా విడుదల చేసిన ప్రకటన) ఏమంటున్నారు ?

గతంలో చంద్రబాబు నాయుడి ప్రభుత్వం చేసుకున్న ఒప్పందాల ప్రకారం యూనిట్ ధర రు.5.10కి చేరింది. ఈ భారాన్ని తగ్గించేందుకు పదివేల మెగావాట్ల సౌరవిద్యుత్ తయారీకి జగన్ సర్కార్ నిర్ణయించింది. దాన్లో భాగంగా 2020 నవంబరులో 6,400 మెగావాట్ల కోసం ఎపి గ్రీన్ ఎనర్జీ కార్పొరేషన్ ద్వారా టెండర్లు పిలిచింది. యూనిట్ రు.2.49, 2.58చొప్పున సరఫరా చేసేందుకు 24 టెండర్లు వచ్చాయి. అయితే న్యాయపరమైన సమస్యలతో వాటిని రద్దు చేసింది. ఆ తరువాత యూనిట్ ధర రు.2.49కి సరఫరా చేసేందుకు సెకి ముందుకు వచ్చింది. అది 2019 జూన్‌లో ఒప్పందాలను కుదుర్చుకున్న సంస్థల నుంచి సరఫరా చేస్తుంది. విద్యుత్ సరఫరా చార్జీలను మినహాయించేందుకు సెకి అంగీకరించింది. దీనివలన ఏటా రాష్ట్రానికి రు.3,700కోట్ల మేర ఆదా అవుతుంది. చంద్రబాబు నాయుడు విద్యుత్ సరఫరా ఛార్జీల భారం రాష్ట్రం మీద పడుతుందని అంటే జగన్మోహనరెడ్డి లేదని చెబుతున్నారు. ఏది వాస్తవమో రాష్ట్ర ప్రభుత్వం అధికారికంగా ప్రకటించాలి, ఒప్పంద పత్రాలను జనాల పరిశీలనకు అందుబాటులో ఉంచాలి. అప్పుడే నిజం తెలుస్తుంది.

అమెరికాలో దాఖలైన కేసు జగన్‌మోహనరెడ్డి లేదా ఇతర రాష్ట్రాలలో ఒప్పందం చేసుకున్నవారి మీద కాదు. అమెరికా, అంతర్జాతీయ మదుపుదార్లను ముడుపుల గురించి మభ్యపెట్టి అదానీ కంపెనీ మోసం చేసినదాని గురించి మాత్రమే. సూదికోసం సోదికి పోతే పాత గుట్టంతా రట్టయినట్లుగా ఈ క్రమంలో ముడుపుల బాగోతం బయటపడింది. అదానీ అండ్ కో మొత్తం 26.5 కోట్ల డాలర్లు (మన కరెన్సీలో రు.2,209కోట్లు) ముడుపులుగా ఇచ్చారని, ఈ మొత్తంలో రు.1,750కోట్లు ఆంధ్రప్రదేశ్ విద్యుత్ పంపిణీ సంస్థలను ఒప్పించటానికి ఇచ్చినట్లు అమెరికా ప్రభుత్వం ఫిర్యాదు చేసింది. ఆ మేరకు ముడుపులకు ఒప్పించిన తరువాత ఒడిషా, జమ్ము అండ్ కాశ్మీరు, తమిళనాడు, ఛత్తీస్‌ఘర్, ఆంధ్రప్రదేశ్ విద్యుత్ పంపిణీ సంస్థలు ఒప్పందాలు చేసుకున్నాయి. సెకి ఒప్పందాల ప్రకారం ఆంధ్రప్రదేశ్‌కు అదానీ సంస్థ ఏడువేల మెగావాట్లు, అమెరికా సంస్థ 650 మెగావాట్లను మిగిలిన నాలుగు రాష్ట్రాలకు సరఫరా చేయాల్సి ఉంది. ముడుపుల గురించి దర్యాప్తు చేసేందుకు పూనుకున్న ప్రభుత్వానికి ఆటంకాలు కల్పించినట్లు అమెరికన్ ఎఫ్‌బిఐ(మన సిబిఐ వంటిది) అధికారి ఫిర్యాదు చేశాడు.ఆంధ్రప్రదేశ్ ప్రభుత్వంతో సెకి ఒప్పందం కుదుర్చుకోక ముందు 2021 ఆగస్టులో సిఎం జగన్‌మోహన రెడ్డితో గౌతమ్ అదానీ వ్యక్తిగతంగా కలిసినట్లు కేసులో పేర్కొన్నారు. ఈ సమావేశంలో ముడుపులు చెల్లించటం లేదా ఇచ్చేందుకు అదానీ వాగ్దానం చేసినట్లు, ఆ కారణంగానే ఒప్పందం చేసుకున్నట్లు అమెరికా సెక్యూరిటీస్ సంస్థ దాఖలు చేసిన కేసు 80, 81పేరాలలో పేర్కొన్నది. అదానీ గ్రీన్ మరియు అజూర్ పవర్ అంతర్గత వర్తమానాలలో సెకి నుంచి ఆంధ్రప్రదేశ్ ప్రభుత్వం విద్యుత్ కొనుగోలుకు అంగీకరించింది అనే సమాచారం ఉన్నట్లు, మరోమాటలో చెప్పాలంటే ముడుపులు చెల్లించటం లేదా వాగ్దానం పనిచేసినట్లు కూడా పేర్కొన్నది. ఒక మెగావాట్‌కు రు.25లక్షలు చెల్లించేట్లు ఆ మొత్తం రు.1,750 కోట్లని, అదానీ కంపెనీ అంతర్గత రికార్డుల్లో ఉన్న అంశం దీనికి దగ్గరగా ఉందని కూడా చెప్పింది. ఇవన్నీ తమమీద చేసిన నిరాధార ఆరోపణలు మాత్రమేనని, నేరం రుజువయ్యేవరకు నిందితులుగానే పరిగణించాలని అదానీ కంపెనీ వివరణ ఇచ్చింది.

అమెరికా కోర్టులో దాఖలైన కేసుల్లో ఏమి తేలుతుందో తెలియదు, అదానీ కంపెనీల మీద 2023లో హిండెన్‌బర్గ్ సంస్థ వెల్లడించిన నివేదిక, కొన్ని దేశాల్లో అదానీ కంపెనీల బాగోతాలు చూసిన తరువాత విదేశాల్లో మన గురించి ఒక చెడు అభిప్రాయం ఏర్పడిందన్నది వాస్తవం. ఈ ఉదంతాల గురించి అంతర్జాతీయ మీడియాలో పెద్ద ఎత్తున వార్తలు వచ్చినందున ప్రతి వారి నోళ్లలో మనదేశం నానుతున్నది. ప్రభుత్వరంగ సంస్థ సెకి విద్యుత్‌ను అమ్మే స్థితిలో లేదన్న సందేశం, అందుకోసమే ప్రయివేటు సంస్థలు రాష్ట్ర ప్రభుత్వ నేతలకు ముడుపులు ఇచ్చినట్లు తాజా ఉదంతంతో వెల్లడైంది. విదేశాలు తిరిగి దేశ ప్రతిష్టను పెంచానని చెప్పుకున్న నరేంద్రమోడీ అదానీ కంపెనీల మీద వచ్చిన ఆరోపణల గురించి పార్లమెంటరీ కమిటీ దర్యాప్తు జరిపేందుకు నిరాకరించిన సంగతి తెలిసిందే. శ్రీలంక ప్రభుత్వాన్ని ప్రభావితం చేసి అక్కడ విద్యుత్ ప్రాజెక్టును అదానీకి ఇప్పించారని వచ్చిన వార్తల గురించి చెప్పనవసరం లేదు. గతంలో హిండెన్‌బర్గ్ సంస్థ ముందుకు తెచ్చిన ఆరోపణల నిగ్గుతేల్చేందుకు పార్లమెంటరీ కమిటీ వేయాలన్న డిమాండ్‌ను కేంద్ర ప్రభుత్వం తిరస్కరించింది. ఎందుకంటే అది తన లబ్ధికోసం పనిచేసే ప్రైవేటు సంస్థ అంటూ కొట్టి వేశారు. సెబిపేరుతో విచారణను నీరుగార్చారు. ఇప్పుడు అమెరికా అధికారిక సంస్థలే కేసులు దాఖలు చేసినందున మోడీ సర్కార్ గతంలో మాదిరి తప్పించుకుంటుందా ?

రైతులను మెప్పించాకే భూసేకరణ

తెలంగాణలో కాంగ్రెస్ పార్టీ అధికారంలోకి వచ్చి మరో రెండు వారాలలో ఏడాది పూర్తి కానుంది. దీనిని పురస్కరించుకొని రాష్ట్రంలో వివిధ ప్రాంతాలలో 'ప్రజా పాలన విజయోత్సవ సభలు' పేరిట ప్రజలకు తమ ఏడాది విజయాలను పంచుకోవాలని నిర్ణయించింది. తొలుత మంగళవారం నాడు హన్మకొండలోని ఆర్ట్స్ కాలేజీలో భారీ స్థాయిలో 'ప్రజా పాలన విజయోత్సవ సభ' జరిగింది. ఈ సభకు ముఖ్యఅతిథిగా ముఖ్యమంత్రి ఎ.రేవంత్ రెడ్డి హాజరవడమే కాకుండా, దాదాపు మంత్రివర్గ సభ్యులంతా హాజరై ఐక్యతను చాటారు. వరంగల్‌లో కాళోజీ కళాక్షేత్రాన్ని ప్రారంభించి, అనంతరం సభా వేదిక నుంచి 23 జిల్లాల్లో ఇందిరా శక్తి భవనాలకు సిఎం శంకుస్థాపన చేశారు. కాంగ్రెస్ పార్టీ అధికారంలోకి వచ్చినప్పటి నుంచి అనేక పథకాలు అమలు చేసినప్పటికీ, అది పూర్తి స్థాయిలో ప్రజల్లోకి వెళ్ళలేదనే భావన ఉంది. అందుకు ప్రధాన కారణం ఆరు గ్యారెంటీలతో పాటు అనేక హామీలను, పథకాలను ఎన్నికల మ్యానిఫెస్టోలో వాగ్దానం చేసింది కాంగ్రెస్. తమకు గత ప్రభుత్వ వారసత్వంగా వచ్చిన ఎనిమిదిన్నర లక్షల కోట్ల రూపాయల అప్పుతో అన్నిటినీ ఒకే సారి అమలు చేసే వెసులుబాటు కాంగ్రెస్ సర్కారుకు దక్కలేదు. అయినప్పటికీ, అమలు చేసినవి తక్కువేమి కాదు.

గడ్డు ఆర్థిక పరిస్థితులలో సైతం సాహసోపేతంగా రైతులకు రూ.2లక్షల వరకు ఒకేసారి రుణమాఫీకి రూ.18 వేల కోట్లు వ్యయం చేసింది. అలాగే మహిళలకు ఉచిత బస్సు ప్రయాణం, 200 యూనిట్ల వరకు ఉచిత విద్యుత కల్పించింది. తెలంగాణ ఉద్యమంలో కీలక నినాదమైన ప్రభుత్వ ఉద్యోగాల కల్పన విషయంలో కూడా రేవంత్ రెడ్డి ప్రభుత్వం శరవేగంగా చర్యలు చేపట్టింది. గతంలో నోటిఫికేషన్‌లు వేసి భర్తీ పూర్తికాని ఉద్యోగాలతో పాటు, స్వయంగా కొత్త ప్రభుత్వం నోటిఫికేషన్ వేసిన ఉద్యోగాలకు సంబంధించి పరీక్షలు పూర్తిచేసి ఇప్పటికే రికార్డు స్థాయిలో 53,310 మందికి ప్రభుత్వోద్యోగాలు కల్పించింది. ఇందుకు ఎన్నో ఆటంకాలు ఎదురైనప్పటికీ , వాటిని ఎదురొడ్డి రాష్ట్ర ప్రభుత్వం అరలక్ష మందికి పైగాఉద్యోగాలు కల్పించటం విశేషమే. గత ప్రభుత్వ హయాంలో పడావుపడ్డట్టుగా మారిన యూనివర్సిటీలను మళ్ళీ పట్టాలెక్కించే ప్రయత్నాలు సాగుతున్నాయి. ఇప్పటికి ఖాళీగా ఉన్న యూనివర్సిటీ వైస్ ఛాన్సలర్‌ల పోస్టులను భర్తీ చేసి, యూనివర్సిటీలో ఖాళీగా ఉన్న బోధన, బోధనేతర సిబ్బంది ఖాళీలను భర్తీకి ప్రభుత్వం అడుగులు వేస్తోంది. రైతులు, మహిళలు, యువతకు మేలు చేసే అనేక హామీలను రేవంత్ రెడ్డి ప్రభుత్వం తక్కువ కాలంలోనే అమలు చేసింది. వీటన్నిటినీ ప్రజలకు తెలియపరిచేందుకే ప్రజా పాలన విజయోత్సవ సభలను వేదికగా మార్చుకోవాలని ప్రభుత్వం భావిస్తోంది. అయినప్పటికీ ప్రభుత్వంపై వ్యతిరేకతను రాజేసేందుకు ప్రధాన ప్రతిపక్షం బిఆర్ఎస్ ప్రతి రోజూ ఏదో ఒక అంశం తెరపైకి తీసుకువస్తుంది. అడగాల్సింది మీరు కాదు ప్రధాన ప్రతిపక్ష నాయకుడు , మాజీ ముఖ్యమంత్రి కె.చంద్రశేఖర్ రావు అసెంబ్లీకి వచ్చి మాట్లాడాలని బిఆర్ఎస్ నేతలకు హన్మకొండ సభ సాక్షిగా ముఖ్యమంత్రి రేవంత్ రెడ్డి సవాలు విసిరారు. ఈ సభకు సీనియర్ మంత్రి ఉత్తమ్‌కుమార్ రెడ్డి రాలేదంటూ బిఆర్ఎస్ వర్గాలు నెరుసులు వెదికే ప్రయత్నం చేశాయి. రెండు రోజుల తరువాత వేములవాడలో జరిగిన ముఖ్యమంత్రి సభకు ఆయన కూడా హాజరవడంతో ఆ ప్రచారానికి ఫుల్ స్టాప్ పడింది. కేంద్రంలో అధికారంలో ఉన్న బిజెపి నేతలు హైదరాబాద్ నగరంలో మూసీనది వెంబడి కాలనీలలో ఒక రోజు నిద్ర చేశారు. మూడు నెలలు మూసీ వెంట ఉండే ఇళ్ళల్లో నివాసం ఉంటే, వారి బాధలు మీకు తెలుస్తాయని ముఖ్యమంత్రి రేవంత్ రెడ్డి విసిరిన సవాలుకు స్పందనగా వారీ కార్యక్రమాన్ని చేపట్టారు. కేంద్ర మంత్రి కిషన్ రెడ్డి సైతం మూసీ ఒడ్డున కాలనీలో ఒక రాత్రి నిద్రపోయారు. అయితే, కేంద్రంలో పదేళ్ళు అధికారంలో ఉన్న బిజెపి మూసీ నది శుద్ధీకరణకు ఏమీ చేసింది? అసలు తెలంగాణపై తమ ముద్రవేసే విధంగా ఏ పనిచేసిందనే చర్చ బిజెపి వైపు మళ్ళింది.

రాజధాని సందడి
– బొమ్మగాని కిరణ్‌కుమార్

రైతుల విషయంలో జాగ్రత్త!

ముఖ్యమంత్రి స్వంత నియోజకవర్గం లగచర్లలో భూసేకరణ ప్రజాభిప్రాయ సేకరణ సమావేశం సందర్భంగా కలెక్టర్, ఉన్నతాధికారులపై దాడి ఘటనలో బిఆర్ఎస్ హస్తం ఉందనే విషయం దర్యాప్తులో వెల్లడవుతూంది. మూడు రోజుల క్రితం ఆ గ్రామంతో పాటు, పక్కన తండాలలో పర్యటించిన వామపక్షాల బృందం కూడా ఈ విషయంపై రూఢీ చేసింది. అక్కడ రెండు భిన్నమైన అంశాలను తాము చూసినట్లు తెలిపింది. ఒకటి ఫార్మా విలేజి కోసం రైతుల నుంచి పంట భూములు తీసుకోవడం, రెండవది లగచర్లలో జరిగిన ఆందోళనలో అసాంఘిక శక్తులు జొరబడి దాడులు చేయడమని పేర్కొంది. వామపక్ష ప్రతినిధి బృందం పరిశ్రమల కోసం పంట భూములు తీసుకోవద్దని, బంజరు, బీడు భూములు తీసుకోవాలని, రైతులను ఒప్పించాలని స్పష్టమైన సూచన చేసింది. 2013 భూసేకరణ చట్టం ప్రకారం రైతుల సమ్మతితో, మెరుగైన ప్యాకేజీతో భూమిని తీసుకోవాలని వామపక్ష నేతలు కోరారు. అత్యంత వెనుకబడిన తన నియోజకవర్గం కొడంగల్‌లో పరిశ్రమలు పెట్టించి అభివృద్ధి చేయించాలని, అది వేగంగా జరగాలనే తలంపు ముఖ్యమంత్రిలో ఉండొచ్చు. అందుకే రైతుల నుంచి భూములు సేకరించే విషయంలో కింది స్థాయిలో కొంత వత్తిడి ఉండొచ్చు. అక్కడ సుమారు 1300 ఎకరాల భూమిని సేకరించేందుకు ప్రయత్నాలు సాగుతున్నాయి. రైతులను ఒప్పించి భూములు తీసుకుంటే కచ్చితంగా మంచి పేరే వస్తుంది. సున్నితమైన రైతులు, భూమి అంశంలో కొంత అటూ ఇటైనా జరిగే నష్టం ఎక్కువే. అప్పటి వరకు చేసిన మంచి కొట్టుకుపోయే ప్రమాదం లేకపోలేదు. గతంలో పశ్చిమ బెంగాల్‌లోని నందిగ్రామ్‌లో వామపక్ష సంఘటన ప్రభుత్వ హయాంలో ఇదే జరిగింది. భూములకు ఇచ్చే పరిహారాన్ని మూడింతలు చేస్తామని, మెరుగైన ప్యాకేజీ ఇస్తామని లగచర్ల ఘటన తరువాత ప్రభుత్వం నుంచి సంకేతాలు వచ్చాయి. పరిహారం, పునరావాస ప్యాకేజీలో తాము ఘనమని బిఆర్ఎస్ గొప్ప లు చెబుతూ మల్లన్నసాగర్ నిర్వాసితులకు దేశంలోనే ఎక్కడా లేని విధంగా మోడల్ కాలనీలు కట్టామని చెప్పుకుంది. రెండు రోజుల క్రితం గజ్వేల్ నియోజకవర్గంలో మల్లన్నసాగర్ నిర్వాసితుల కాలనీ లో కమ్యూనిస్టు పార్టీ రాష్ట్ర కార్యదర్శి పర్యటించిన సమయంలో నిర్వాసిత ప్రజలు తమ కష్టాల గోడును వెలిబుచ్చారు. తమకు ప్యాకేజీ పూర్తిగా అందలేదని,కాలనీలో వసతులు సరిగా లేవని, ఉపాధిలేక అడ్డా కూలీలుగా వెళ్తున్నామని కన్నీళ్ల పర్యంతమయ్యారు. ప్రభుత్వాలు చెబుతున్నట్లుగా నిర్వాసితుల పరిస్థితులేమి గొప్పగా లేవు. ప్రాజెక్టులు, పరిశ్రమలు, అభివృద్ధి కోసం త్యాగం చేసిన నిర్వాసితులను పువ్వుల్లో పెట్టి కాకపోయినా,కనీసం గౌరవప్రదంగా జీవించేలా చూడడం పాలకుల బాధ్యత. అప్పుడే ఆ అభివృద్ధికి సార్థకత ఉంటుంది. అందుకే ప్రజలను ఒప్పించి, మెప్పించే ప్యాకేజీలు కల్పిం చి, వాటిని పూర్తిస్థాయిలో అమలు చేయాల్సిన బాధ్యత ప్రభుత్వం పై కచ్చితంగా ఉంది.

ఇద్దరు నిందితులు అరెస్టు

జిల్లా ఎస్‌పి టి.శ్రీనివాసరావు

ప్రజాపక్షం/ గద్వాల : రెండు కేసుల్లో ఇద్దరు నిందితులను అరెస్టు చేసినట్లు జిల్లా ఎస్‌పి తోట శ్రీనివాసరావు పేర్కొన్నారు. శనివారం జల్లా ఎస్‌పి కార్యాలయంలో ఏర్పాటు చేసిన సమా వేశంలో ఆయన మాట్లా డుతూ రైల్వేలో ఉద్యోగం ఇప్పిస్తానంటూ ఒక మహిళ రూ.6లక్షలు తీసుకుందని,అలాగే జిల్లా కేంద్రం లోని కలెక్టర్ కార్యాలయం ఎదుట కారు అద్దాలు పగల గొట్టి రూ.3 లక్షల 60 వేలు నగదు దొంగతనం చేసిన నెల్లూ జిలాల కప్పట్రాళ్ళ గ్రామానికి చెందిన ప్రసంగి అనే వ్యక్తికి ఇద్దరినిఅరెస్టు చేసినట్లు తెలిపారు. అతని వద్ద సుమారు రూ.3 లక్షల 10 వేలు రివకరీ చేశారు. వీరిద్దరిని అరెస్టు చేసి రిమాండుకు తరలిస్తు న్నట్లు ఆయన తెలిపారు. దొంగతనం, చీటింగ్ కేసులను చేధించిన పోలీసులకు ఆయన ప్రోత్సాహక బహు మతులను అందించారు.ఈ కార్యక్రమంలో డిఎస్‌పి సత్యనారాయణ, గద్వాల సిఐ శ్రీనివాస్, పట్టణ ఎస్సై కళ్యాణ్, రూరల్ ఎస్సై శ్రీకాంత్ తదితరులు పాల్గొన్నారు.

త్వరితగతిన బ్రిడ్జి పనులు పూర్తి

ఎఐటియుసి డిమాండ్

ప్రజాపక్షం/ గద్వాల : జోగులాంబ జిల్లా సాతర్ల గ్రామం దగ్గర బ్రిడ్జి పనులు త్వరగా పూర్తి చేయాలని ఎఐటియుసి కార్మిక సంఘం జిల్లా కోశాధికారి ఆశన్న పేర్కొన్నారు. శనివారం ఆయన గుట్టల వాగు దగ్గర బ్రిడ్జి పనులను పరిశీలించి నిరసన వ్యక్తం చేశారు. ఈ సందర్భంగా ఆయన మాట్లాడుతూ బ్రిడ్జి పనులు ప్రారంభించి పూర్తి చేయకుండానే ఎక్కడికక్కడే వదిలి వేశారని, దీని వల్ల ప్రజల రాకపోకలకు అనేక ఇబ్బ ందులు ఎదుర్కొంటున్నారని మండిపడ్డారు. అలాగే బ్రిడ్జి పక్కన డైవర్షన్ రోడ్ మట్టి సరిగా లేకపోవడంతో వాహనదారులకు ఇబ్బందికరంగా మారిందని, ప్రజలకు ప్రమాదం ఏర్పడక ముందే బ్రిడ్జి పనులు వెంటనే ప్రారంభించి పూర్తి చేయాల న్నారు ఈ కార్యక్రమంలో తిమ్మప్ప, పురుషోత్తం ఆచారి, ఏకోబు, గోపాల్, తదితరులు పాల్గొన్నారు.

డిసెంబర్‌లో సిపిఐ శతాబ్ది ఉత్సవాలు

మాజీ ఎంఎల్ఏ ఉజ్జిని యాదగిరిరావు

ప్రజాపక్షం/చింతపల్లి: భారత కమ్యూనిస్టు పార్టీ (సిపిఐ)శతాబ్ది ఉత్సవాలను జయప్రదం చేయాలని మునుగోడు మాజీ ఎంఎల్ఏ ఉజ్జిని యాదగిరిరావు అన్నారు. మండల పరిధిలోని ఉమ్మాపురం గ్రామంలో శుక్రవారం రాత్రి సిపిఐ గ్రామ శాఖ ఏర్పాటు చేసిన అరుణ పతాకాన్ని యాదగిరిరావు ఆవిష్కరించి, అనంతరం నిర్వహించిన సమావేశంలో మా ట్లాడారు. సిపిఐ ఆవిర్భవించి వంద సంవత్సరాలు పూర్తి చేసుకున్న సందర్భంగా డిసెంబర్ నెలలో నిర్వహించే శతాబ్ది ఉత్సవాలను జయప్రదం చేయాలని ఆయన కోరారు. ప్రభుత్వం షరతులు లేని రుణమాఫీని అమలు చేయాలని, రైతు భరోసా వెంటనే రైతుల ఖాతాల్లో జమ చేయాలని డిమాండ్ చేశారు. ప్రజా సమస్యల పరిష్కారం నిరంతరం పోరాడే సిపిఐకి ప్రజలంతా అండగా నిలవాలని ఆయన కోరారు.సిపిఐ మండల కార్యదర్శి పోలె వెంకటయ్య, వేముల బుచ్చయ్య, మల్లోజు శేఖరాచారి, గ్యార పరుశరాములు, అంజయ్య, యాదయ్య, సత్తిరెడ్డి, కృష్ణారెడ్డి, రామకృష్ణ, భిక్షమయ్య, పాల్గొన్నారు.

ఎస్‌సి వర్గీకరణ వ్యతిరేకంగా పోరాడాలి :వినోద్ కుమార్

ప్రజాపక్షం/నల్లగొండటౌన్ : వర్గీకరణ అంశాన్ని రెచ్చగొడుతూ మాల మాదిగల మధ్య అంతరాలను పెం చుతూ భారత రాజ్యాంగం మౌలిక స్వరూపాన్ని మార్చే కుట్ర జరుగుతుందని ఎమ్మెల్యేలు గడ్డం వినోద్ కుమార్, నాగరాజులు అన్నారు, ఎస్‌సి వర్గీకరణ వ్యతిరేక పోరాట సమితి ఆధ్వర్యంలో పట్టణంలోని స్థా నిక జూలకంటి ఇంద్రారెడ్డి ఫంక్షన్ హాల్ లో మాల మాల ఉద్యోగుల ఆత్మీయ సమ్మేళనాన్ని నిర్వహించారు, ఈ సందర్భంగా వారు ముఖ్య అతిథిలు హాజరై మాట్లాడుతూ దేశంలోని వివిధ రాష్ట్రాల్లో వివక్షతకు గుర వుతున్న 1168 జాతులను షెడ్యూల్ కులాలుగా మార్చి వారికి విద్య ఉద్యోగ ఆర్థిక అంశాలలో 15 రిజ ర్వేషన్ల రూపంలో అవకాశాలు కల్పించాలన్నారు. దళితులంతా కలిసికట్టుగా ఉంటేనే దళిత జాతి అభివృద్ధి చెందుతారన్నారు. డిసెంబర్ ఒకటిన హైదరాబాదులో నిర్వహించే మాలల సింహగర్జనకు మాలలు అధికసంఖ్యలో పాల్గొని విజయవంతం చేయాలని వారు పిలు పునిచ్చారు.ఈ కార్యక్రమంలో మాల మహానాడు సంఘం నాయకులు జి చెన్నయ్య, తళ్లపల్లి రవి, లకుమాల మధు బాబు, సంకుధనలక్ష్మి, ఆమన్య శ్రీనివాస్, బాలకృష్ణ , ఎన్ని మల్ల అనిల్ కుమార్, బోగరి అనిల్ కుమార్, నరేష్ , లింగస్వామి పాల్గొన్నారు.

జాతీయ స్థాయికి ఎంపికైన లొయోలా విద్యార్థులు

ప్రజాపక్షం/చిట్యాల : డ్రాప్ రాంబాల్ క్రీడలో నల్లగొండ జిల్లా చిట్యాల మున్సిపాలిటీకి చెందిన లొ యోలా స్కూల్ విద్యార్థులు జాతీయ స్థాయికి ఎంపికయ్యారు. రంగారెడ్డి జిల్లా ఇబ్రహీంపట్నంలో 22న జరిగిన రాష్ట్ర సబ్ జూనియర్ డ్రాప్ రాంబాల్ క్రీడాపోటీలలో చక్కని క్రీడా ప్రతిభను కనబరిచి బంగారు, కాంస్య పతకాలను సాధించారు. 9, 8 తరగతులకు చెందిన కె ఉపేందర్ కంబాలపల్లి గణేష్‌లు బంగారు పతకాలు సాధించి జాతీయ స్థాయి జట్టు కు ఎంపికయ్యారు. విద్యార్థులను పాఠశాల ప్రిన్సిపల్ ఎండి జమీరొద్దీన్, డైరక్టర్లు తీగల కిరణ్‌కుమార్, బెల్లం శ్రవణ్‌కుమార్, మోర్తాల వెంకన్న తదతరులు అభినందించారు.

పంచాయతీ కార్యదర్శి హత్య దారుణం

ప్రజాపక్షం/వేములపల్లి : ములుగు జిల్లా వాజేడు మండల కేంద్రంలో పంచాయతీ కార్యదర్శి రమేష్‌ను హత్య చేయడం అన్యాయమని ఆర్టిఐ రాష్ట్ర అధ్యక్షులు నారా బత్తుల అనంత చారి అన్నారు. మండల కేంద్రంలో ఏర్పాటు చేసిన విలేకరుల సమావేశంలో ఆయన మాట్లాడుతూ ఓ అధికారి హత్య రాజ్యంగా విరుద్ధమన్నారు. ఈ హత్యకు ప్రభుత్వమే బాధ్యత వహించాలని ఆయన కుటుంబానికి ప్రభుత్వ ఉద్యోగం కల్పించాలని రూ.10 లక్షల రూపాయల ఎక్స్‌గ్రేషియా చెల్లించాలని డిమాండ్ చేశారు.

విద్యార్థులకు నాణ్యమైన భోజనం

కలెక్టర్ తేజాస్ నందాలాల్ పవార్

ప్రజాపక్షం/హుజూర్‌నగర్ : తెలంగాణ రాష్ట్ర ప్రభుత్వం విద్యార్థులకు మెరుగైన, నాణ్యమైన భోజనం అందించేందుకు మెనూ చార్జీలు పెంచినట్లు, నిర్వాహకులు విద్యార్థులకు నాణ్యమైన భోజనం మాత్రమే అందించాలని సూర్యాపేట జిల్లా కలెక్టర్ తేజస్‌నందాలాల్ పవార్ అన్నారు. శనివారం హుజూర్‌నగర్‌లోని తెలంగాణ మైనార్టీ రెసిడెన్షియల్ పాఠశాలలో కలెక్టర్ ఆకస్మిక తనిఖీ చేశారు. తెలంగాణ మైనార్టీ రెసిడెన్షి యల్ పాఠశాలలో కలియ తిరిగారు. తరగతిగదులు, వంటగది, క్రీడామైదానంలను పరిశీలించారు. విద్యార్థులకు వడ్డించనున్న అన్నం, కూరలను పరిశీలించారు. ఉపాధ్యాయులకు పలు సూచనలు చేశారు. ఈ సందర్భంగా వారు విద్యార్థులతో మాట్లాడుతూ విద్యార్థులు క్రమశిక్షణ, చదువుతోపాటు ఆరోగ్యంగా ఉండాలన్నారు. 10 తరగతి విద్యార్థులు మంచి ఉత్తీర్ణత సాధించాలన్నారు. అంతకుముందు ప్రజాపాలన విజయోత్సవ వేడుకలను నిర్వహించనున్న కౌండిన్య గార్డెన్స్ ఫంక్షన్‌హాల్‌లో జరుగుతున్న ఏర్పాట్లను పరిశీ లించారు. అధికారులకు పలు సూచనలు చేశారు. ఈ కార్యక్రమంలో హుజూర్‌నగర్ ఆర్‌డీఓ శ్రీనివాసులు, కమీషనర్ శ్రీనివాస్ రెడ్డి, ప్రిన్సిపల్ రెహానా భేగం, డీటీ నాగేంద్ర తదితరులు పాల్గొన్నారు.

కొనుగోలు ధాన్యాన్ని వెంటనే మిల్లులకు తరలించాలి

ప్రజాపక్షం/మునగాల: కొనుగోలు కేంద్రాలలో ధాన్యం కాంటా వేసిన వెంటనే ధాన్యాన్ని మిల్లులకు తరలించాలని సూర్యాపేట జిల్లా కలెక్టర్ తేజస్‌నందలాల్ పవర్ అన్నారు. మండల పరిధిలోని బరాఖత్ గూడెం శ్రీవెంకటేశ్వర స్వామి సన్నిదానంలో పిఏసిఎస్ ఆధ్వర్యంలో ఏర్పాటు చేసిన ధాన్యం కొనుగోలు కేంద్రాన్ని ఆయన అకస్మికంగా తనిఖీ చేశారు. ఈసందర్భంగా ఆయన మాట్లాడుతూ ఐకెపి నిర్వాహకులు బస్తాలు కుట్టే సందర్భంలో ట్యాగ్‌లు తప్పనిసరిగా ఉండాలని, సన్నధాన్యానికి ఎస్ అనే సింబల్ బస్తాలపై ఉంచాలని సూచించారు. అనంతరం రైతులతో కొద్దిసేపు మాట్లాడుతూ ధాన్యం విక్రయించిన వెంటనే 48 గంటల్లోగా ధాన్యం మద్దతు ధర వస్తుందని, వారిఖాతాలోనే జమ చేయబడుతుందని తెలిపారు. సన్నరకం ధాన్యానికి 500 రూపాయల బోనస్ కూడా వెంటనే వేస్తున్నామని తెలిపారు. రైతులు దళారులను నమ్మ వద్దని, ప్రభుత్వం ఏర్పాటు చేసిన సెంటర్‌లోనే ధాన్యం విక్రయించాలని కోరారు.కోదాడ ఆర్‌డిఒ సూర్యనారాయణ,తహసిల్దార్ ఆంజనేయులు, ఎవో రాజు, పిఏసిఎస్ సిఇవో బసవయ్య, ఆర్ఐ రామారావు, ఎఇవో షేక్ రేష్మా, రైతులు పాల్గొన్నారు.

డ్రగ్స్‌రహిత తెలంగాణే లక్ష్యం

* టూకేరన్ గోడపత్రిక ఆవిష్కరణ
* యువత భవిషత్తును కోల్పోవద్దు
మంత్రి ఉత్తమ్ కుమార్ రెడ్డి

ప్రజాపక్షం/హుజూర్‌నగర్ : రాష్ట్రంలో పూర్తిస్థాయిలో మాదకద్రవ్యాల (డ్రగ్స్)ను నియంత్రించడమే లక్ష్యంగా రాష్ట్ర ప్రభుత్వం కృషి చేస్తుందని భారీ నీటిపారుదల, పౌరసరఫరాల శాఖ మంత్రి నలమాద ఉత్తమ్‌కుమార్ రెడ్డి తెలిపారు. తెలంగాణ విద్యా సమితి ఆధ్వర్యంలో డిసెంబర్ 21 న రాష్ట్ర రాజదాని హైదరాబాద్‌లోని నెక్లెస్‌రోడ్‌లో డ్రగ్స్ రహిత తెలంగాణ కోసం నిర్వహించనున్న టూకేరన్ గోడపత్రికను మంత్రి ఉత్తమ్‌కుమార్‌రెడ్డి శనివారం ఆవిష్కరించారు. ఈ సందర్భంగా ఆయన మాట్లాడుతూ మాదకద్రవ్యాల పట్ల తెలంగాణ ప్రభుత్వ యంత్రాంగం కఠినంగా వ్యవహరిస్తుందన్నారు. యువత డ్రగ్స్ బారీన పడి భవిషత్తును కోల్పోవద్దన్నారు. మాదకద్రవ్యాల అలవాటుతో యువత భవిషత్తును కోల్పోవడమేకాక తల్లిదండ్రులను మనోవేదనకు గురిచేస్తున్నారన్నారు. సమాజంలోని విద్యావంతులు, మేధావులందరూ డిసెంబర్ 21న జరిగే డ్రగ్స్ రహిత తెలంగాణ లో భాగంగా ప్రభుత్వం చేపట్టిన టూకేరన్ లో పాల్గొని విజయవంతం చేయాలని పిలుపునిచ్చారు. ఈ కార్యక్రమంలో తెలంగాణ విద్యా సమితి అధ్యక్షులు పెండెం తారక్ గౌడ్, వల్లపు దాసుకృష్ణ గౌడ్, అశోక్, మంత్రిరాజు, పరమేష్, గణేష్ నాయక్, సంజయ్ ముదిరాజ్, శ్యామ్‌రెడ్డి తదితరులు పాల్గొన్నారు.

చిత్తశుద్ధితో పనిచేస్తే ఏదైనా సాధ్యమే

ప్రజాపక్షం/నల్లగొండటౌన్ : ఈశా గ్రామోత్సవం ద్వారా నల్లగొండ జిల్లాలోని మహిళలు, వాలంటీర్లలో స్ఫూర్తిని పెంపొందింప చేయాలని జిల్లా కలెక్టర్ ఇలా త్రిపాఠి కోరారు. శనివారం ఈశా ఫౌండేషన్ ఆధ్వర్యంలో మేకల అభినవ్ స్టేడియ ంలో నిర్వ హించిన ఈశా గ్రామోత్సవం కార్యక్రమానికి జిల్లా కలెక్టర్ ముఖ్యఅతిథిగా హాజరయ్యారు. జిల్లా లో ఈశా గ్రామోత్సవం నిర్వహించడం సంతోషమని అందుకు కలెక్టర్ ఈశా ఫౌండేషన్‌ను అభినందించారు. జిల్లా స్థాయిలో నిర్వహిస్తున్న ఈశా గ్రామోత్సవ్‌లో గెలుపొందిన వారు రాష్ట్ర స్థాయికి, తదనంతరం జాతీయ స్థాయికి వెళ్తే అక్కడ 5 లక్షల ప్రైజ్ మనీ పొంద వచ్చు అని తెలిపారు. జిల్లా నుంచి పాల్గొంటున్న క్రీడాకారులు జిల్లాకు జాతీయ స్థాయిలో బహుమతి తీసు కు వచ్చే విధంగా చూడాలని, మనస్ఫూర్తితో, చిత్తశుద్ధితో పనిచేస్తే తప్పనిసరిగా ఏదైనా సాధ్యమవు తుందన్నారు. కో యంబత్తూర్‌లో ఉన్న ఈ శా అతిపెద్ద కేంద్రాన్ని సందర్శించే విధంగా జిల్లా మహిళలు, వలంటీర్లను ఉచితంగా తీసుకువెళ్లేలా ఈశా ఫౌండేషన్ చర్య లుతీసుకోవాలని, దాని ద్వారా జిల్లాలో మహిళలు క్రీడాకా రులకు మంచి స్ఫూర్తి వస్తుందన్నారు. కార్యక్రమాలో జిల్లా క్రీడలు, యువజన సర్వీసుల అధికారి సిహెచ్ విష్ణుమూర్తి, జిల్లా పౌర సం బంధాల ఆధికారి యు.వెంకటేశ్వర్లు, లయన్స్ క్లబ్ అధ్య క్షులు ప్రసాద్, ఏచూరి శైలజ తదితరులు పాల్గొన్నారు.

నిర్లక్ష్యంగా వ్యవహరిస్తే కఠిన చర్యలు

ప్రజాపక్షం/కొండమల్లేపల్లి : విద్యార్థుల పట్ల నిర్లక్ష్యంగా వ్యవహరిస్తే కఠిన చర్యలు తప్పవని నల్గొండ జిల్లా కలెక్టర్ ఇలా త్రిపాఠి అన్నారు. కొండమల్లేపల్లి మండల కేంద్రంలోని శనివారం తెలంగాణ సోషల్ వెల్ఫేర్ రెసిడెన్షియల్ బాలికల పాఠశాల, కళాశాల ఇన్‌చార్జి ప్రిన్సిపల్ సరితను హెచ్చరించారు. శనివారం కలెక్టర్ మండల కేంద్రంలోని ఎస్సి గురుకులంను ఆకస్మికంగా తనిఖీ చేశారు. ఇంటర్ మీడియట్ తరగతి గదులకు వెళ్ళి విద్యార్థినిలతో ముఖాముఖి నిర్వహించారు. వంట గది, స్టోర్ రూంలను తనిఖీ చేసి అప రిశుభ్రంగా ఉండడంతో సిబ్బందిపై ఆగ్రహం వ్యక్తం చేశారు. రిజిస్టర్లను తనిఖీ చేసి రిజిస్టర్ నిర్వహణ సరిగ్గా లేకపోవడంతో అసంతృప్తి వ్యక్తం చేశారు. 15 రోజులుగా పాఠశాలకు గుడ్లు సరఫరా లేకపోవడంపై కాంట్రాక్టర్‌తో ఫోన్‌లో మాట్లాడి గుడ్లు ఎందుకు తీసుకురాలేదని ప్రశ్నించారు. పాఠశాలలోని రిజిస్టర్లు, వం ట గది, స్టాక్ రిజిస్టర్లు, వంట గది అప రిశుభ్రంగా ఉండడంతో ఇంచార్జీ ప్రిన్సిపాల్ సరిత, కేర్‌కవి తలపై ఆగ్ర హం వ్యక్తం చేశారు. అనంతరం సెకండ్ ఇయర్ విద్యార్థులకు ఆర్గానిక్, ఇన్ ఆర్గానిక్ కెమిస్ట్రీ పాఠశాలు చెప్పి, కెమిస్ట్రీకి రకరకాల ఉపకార వేతనాలు లభిస్తాయని కెమిస్ట్రీ ప్రాధాన్యతను వివరించారు. జీవితంలో అనుకున్న వృత్తిలో స్థిరపడాలంటే చిత్తశుద్ధి, ఆశావాధ ధృక్పదం ఏర్పరుచుకోవాలని విద్యార్థినిలకు సూచించారు. కలెక్టర్ వెంట డిపిఆర్‌వో శ్రీనివాస్, తహశీల్దార్ అన్వర్ హుస్సేన్ ఉన్నారు.

సిసి కెమెరాల ఏర్పాటు ఇంకెప్పుడు?

ప్రజాపక్షం/మానవపాడు : జోగులాంబ గ ద్వాల జిల్లా మానవపాడు మండల పరిధికి అనుకుని ఉన్న మానవపాడు రైల్వే మార్గం క్రింద అండర్ పాస్ ఏర్పాటు చేసి మూడు సంవత్సరాలు అవుతుంది. రైల్వే అండర్‌పాస్ లోపల లైట్లు సీసీ కెమెరాలు లేకపోవడంతో వాహనదారులు లైట్లు సీసీ కెమెరాలు ఏర్పాటు చెయ్యకపోవడంతో వివిధ గ్రామాల జల్లాపురం, బోరవెల్లి , పల్లెపాడు, చందూరు నుంచి పగలు మండలానికి, మండల పరిధి గ్రామ ప్రజలు రాత్రిపూట పొలాలకు వెళ్లేవారు ఎక్కువగా ఉంటారు. అందువల్ల ఆ ప్రాంతంలో రాత్రి పూట లైట్లు సీసీ కెమెరాలు ఏర్పాటు చెయ్యకపోవడంతో స్థానికుల ఆయా గ్రామాల ప్రజల ఇబ్బందులు పడుతున్నట్లు తెలిపారు. ఈ అండర్ పాస్‌లో లైట్లు సీసీ కెమెరాలు లేనందున ప్రజలు నానా ఇబ్బందులు పడుతున్నారని, కార్లు,బైక్‌లు,పాద చారులు ఈ అండ ర్‌పాస్‌లో రైతులు రాత్రి ప్రయాణం కొనసాగించాలంటే భయబ్రాంతులకు గురవుతున్నట్లు మండల, ఆయా గ్రామాల వాహనదారులు తెలిపారు. సంబంధిత అధికారులు స్పందించి ఇప్పటికైన రైల్వే అండర్ పాస్‌లో లైటింగ్ సీసీ కెమెరాలు ఏర్పాటు చేయాలని ఆయా గ్రామాల ప్రజలు కోరుతున్నారు.

త్వరితగతిన పెండింగ్ కేసుల పరిష్కారం

* పోక్సో, గ్రేవ్ కేసుల్లో వేగంగా విచారణ చేయాలి
* జిల్లా ఎస్‌పి శరత్ చంద్రపవార్

ప్రజాపక్షం/నల్లగొండ : పెండింగ్‌లో ఉన్న (అండర్ ఇన్వెస్టిగేషన్) కేసులలో గ్రేవ్, నాన్ గ్రేవ్ కేసులు త్వరితగతిన పరిష్కరించాలని, కేసును విచారించేటప్పుడు ప్రతి కేసులో క్వాలిటీ ఇన్వెస్టిగేషన్‌తో పూర్తి పారదర్శకంగా చేయాలని జిల్లా ఎస్‌పి శరత్ చంద్ర పవార్ అధికారులను ఆదేశించారు. కేసు నమోదు నుండి చార్జిషీట్ వరకు ప్రతి విషయాన్ని కూలంకుషంగా పరిశోధన చేసి ఫైనల్ చేయాన్నారు.జిల్లా పోలీస్ కార్యాలయంలో పోలీసు అధికారులతో నిర్వహించిన నెలవారి నేర సమీక్షా సమావేశంలో పెండింగ్ కేసులు లేకుండా అవసరమైన అన్ని చర్యలు తీసుకోవాలని,పెండింగ్ కేసులను త్వరితంగా పరిష్కరిస్తూ పెండింగ్ కేసుల సంఖ్య తగ్గించడానికి ప్రణాళిక ప్రకారం చర్యలు తీసుకోవాలని అధికారులను ఆదేశించారు. ఫోక్సో, గ్రేవ్ కేసుల్లో ప్రతి అధికారికి పూర్తి ఇన్వెస్టిగేషన్, స్టేషన్ మేనేజ్మెంట్ తెలిసి ఉండాలని సూచించారు. అవసరమైతే సంబంధిత న్యాయమూర్తులను స్వయంగా కలిసి కేసుల పరిష్కారానికి మరింత చొరవ చూపాలని సూచించారు. సైబర్ క్రైమ్, డయల్ 100 వాటి వినియోగంపై విద్యార్థులు, ప్రజలకు అవగాహన కల్పించాలని, ప్రమాదాలు జరగకుండా ప్రతీ రోజు డ్రంక్ అండ్ డ్రైవ్ లు నిర్వహించాలన్నారు. పాత నేరస్థుల కదలికలపై నిఘా పెడుతూ విజిబుల్ పోలీసింగ్, పెట్రోలింగ్ ముమ్మరం చేయాలని, బహిరంగ ప్రదేశాల్లో మద్యం సేవించకుండా చర్యలు తీసుకోవాలని అన్నారు. ఈ సమావేశంలో అడిషనల్ ఎస్‌పి రాములు నాయక్, ఎస్‌బి డిఎస్‌పి రమేష్, నల్లగొండ డిఎస్‌పి శివరాంరెడ్డి, మిర్యాలగూడ డిఎస్‌పి రాజశేఖరరాజు, దేవరకొండ డిఎస్‌పి గిరిబాబు, డిసిఆర్బి డిఎస్‌పి సైదా, సైబర్ క్రైమ్ డిఎస్‌పి లక్ష్మి నారాయణ ,సిఐలు, ఎస్ఐలు పాల్గొన్నారు.

మీడియా సమాజానికి అద్దం లాంటిది

జిల్లా కలెక్టర్ ఇలా త్రిపాఠి

ప్రజాపక్షం/నల్లగొండటౌన్ : మీడియా సమాజానికి అద్దం లాంటిదని జిల్లా కలెక్టర్ ఇలా త్రిపాఠి అన్నారు. శనివారం నల్లగొండ జిల్లా కేంద్రంలోని రామగిరి చౌరస్తాలో జిల్లా ప్రెస్ క్లబ్ ను ప్రారంభించారు. అభివృద్ధి, సంక్షేమ కార్యక్రమాలలో మంచితో పాటు, కొన్ని లోపాలు ఉంటాయని, వాటిని తమ దృష్టికి తీసుకువస్తే జిల్లా యంత్రాంగం తరపున తగు చర్యలు తీసుకుంటామని తెలిపారు. మీడియా సమాజానికి పారదర్శకంగా, స్ఫూర్తితో పనిచేసి సమాజానికి మంచి చేసేందుకు కృషి చేయాలన్నారు. మీడియా ప్రతినిధులకు సంబంధించిన సమస్యలను సానుకూలంగా పరిష్కరించేందుకు కృషి చేస్తామని, జర్నలిస్టుల ఇంటి స్థలాల విషయం తనతో పాటు రాష్ట్ర రోడ్లు ,భవనాలు, సినిమాటోగ్రఫీ శాఖల మంత్రి కోమటిరెడ్డి వెంకటరెడ్డి దృష్టిలో ఉందని, ఆ సమస్యను పరిష్కరించేందుకు కృషి చేస్తామన్నారు. జిల్లాకు శాశ్వత ప్రెస్ క్లబ్ భవనం వస్తుందన్నారు. తెలంగాణ సాధనలో జర్నలిస్టుల పాత్ర కీలకమని నల్లగొండ మున్సిపల్ చైర్మన్ బుర్రి శ్రీనివాస్ రెడ్డి అన్నారు. జర్నలిస్టులు అందరూ ఐక్యంగా ఉంటే అన్ని సమస్యలు పరిష్కారం అవుతాయని అభిప్రాయపడ్డారు. ప్రెస్ క్లబ్ నూతన కార్యాలయం ప్రారంభోత్సవం సందర్భంగా ప్రెస్‌క్లబ్ లోగో ను చైర్మన్ శ్రీనివాస్‌రెడ్డి ఆవిష్కరించారు. ఈ కార్యక్రమంలో జిల్లా పౌర సంబంధాల అధికారి, నల్లగొండ ప్రెస్‌క్లబ్ జిల్లా అధ్యక్ష, కార్యదర్శులు చంద్రశేఖర్ రెడ్డి, శ్రీనివాస్‌రెడ్డి, గౌరవాధ్యక్షులు గార్లపాటి కృష్ణారెడ్డి, ట్రెజరర్ గుండాల యాదగిరి, సీనియర్ పాత్రికేయులు గణేష్, మట్టయ్య, మంజుల, అశోక్ రెడ్డి, విజయభాస్కర్, కిరణ్‌రెడ్డి, అష్ఫక్ అహ్మద్, దశ రథ, శ్రీనివాస్ ప్రసాద్, పలువురు జర్నలిస్టులు పాల్గొన్నారు.

బియ్యం అక్రమ రవాణాదారుల అరెస్ట్

ప్రజాపక్షం/ మిర్యాలగూడ: పిడిఎస్ బియ్యాన్ని అక్రమంగా రవాణా చేస్తున్న ఇద్దరు నిందితులను పోలీసులు అరెస్ట్ చేశారు. శనివారం తన కార్యాలయంలో ఏర్పాటు చేసిన సమావేశంలో డీఎస్పీ రాజశేఖర్‌రాజు మాట్లాడుతూ దామరచర్ల మండలం బాండావత్‌తండాకు చెందిన బాండావత్ సర్దార్ మండలంలోని రేషన్ కార్డుదారుల నుంచి సేకరించిన పది క్వింటాళ్ల రేషన్ బియ్యాన్ని గత నెల24 తెల్లవారుజామున 4గంటల సమయంలో మినీ గూడ్స్ ఆటోలో తరలిస్తుండగా బోల్తాపడి ఆంధ్రాకు చెందిన నాగుల్‌మీరా అనే కూలీ అక్కడి కక్కడే మృతిచెందాడు. ఈ కేసులో ఇప్పటికే పీడీఎస్ బియ్యం వ్యాపారులు మందపాటి నరసింహారావు, కల్లూరి లింగయ్యలను అరెస్ట్ చేసి రిమాండ్‌కు పంపించామన్నారు. అప్పటి నుంచి పరారీలో ఉన్న బాండావత్ సర్దార్‌ను శనివారం అరెస్ట్ చేశామన్నారు. వాడపల్లి పోలీస్ స్టేషన్ పరిధిలో పీడీఎస్ బియ్యం అక్రమ దందా నిర్వహిస్తున్న ఆంధ్రప్రదేశ్ రాష్ట్రం కారంపూడి మండలం, చిన్న కొదమిగుండ్ల గ్రామానికి చెందిన వల్లపు కామేశ్వర్ రావు అనే వ్యక్తి అశోక్ లేలాండ్ వాహనంలో 13క్వింటాళ్ల పీడీఎస్ బియ్యం తరలిస్తుండగా పట్టుకొని అరెస్ట్ చేసి రిమాండ్‌కు తరలించినట్లు తెలిపారు. అక్రమంగా పీడీఎస్ బియ్యం తరలిస్తున్న నిందితులపై 2015 నుంచి ఇప్పటివరకు వివిధ పోలీస్‌స్టేషన్‌లో 15కు పైగా కేసులు నమోదయ్యాయని, దీంతో మందపాటి నరసింహారావు, కల్లూరి లింగయ్యలపై రౌడీషీట్ ఓపెన్ చేశామన్నారు. కార్యక్రమంలో రూరల్ సీఐ వీరబాబు, వాడపల్లి ఎస్ఐ హరికృష ఉన్నారు.

డిసెంబర్ 7,8 బికెఎంయు రాష్ట్ర కౌన్సిల్ సమావేశాలు

ప్రజాపక్షం/దేవరకొండ: డిసెంబర్ 7, 8 తేదిల్లో శంషాబాద్‌లో జరిగే తెలంగాణ వ్యవసాయ కార్మిక సంఘం రాష్ట్ర కౌన్సిల్ సమావేశాలను జయప్రదం చేయాలని తెలంగాణ వ్యవసాయ కార్మిక సంఘం జిల్లా కార్యదర్శి బొలుగూరి నర్సింహ్మా తెలిపారు. శనివారం పట్టణంలోని పల్లా పర్వత్‌రెడ్డి భవన్‌లో జరిగిన సమావేశంలో బికేఎంయూ కరపత్రాలను ఆవిష్కరించారు. అనంతరం ఆయన మాట్లాడుతూ తెలంగాణ వ్యవసాయ కార్మిక సంఘం రాష్ట్ర సదస్సు డిసెంబర్ 7న శంషాబాద్‌లో భారత దేశ అభివృద్దిలో కార్మికుల పాత్ర అనే అంశంపై జరుగుతుందని ఈ సదస్సుకు బికేఎంయూ జాతీయ అధ్యక్ష, కార్యదర్శులు పెరి/యార్ స్వామి, గుల్బర్ సింగ్, ప్రొఫెసర్ హరగోపాల్‌లు పాల్గొంటారని తెలిపారు. మహాత్మా గాంధీ జాతీ య ఉపాధి హామీ పథకం నిర్వీర్యం చేయడానికి కేంద్ర ప్రభుత్వం కుట్ర చేస్తుందని అందులో భాగంగానే ఉపాధి హామీ పథకానికి కేంద్రం బడ్జెట్లో నిధులను తగ్గిస్తూ ఉందని, ఉపాధి కార్మికులు జీవనోపాధి కొల్పొయే పరిస్థితి ఉందని ఆవేదన వ్యక్తం చేశారు. ఉపాధి హామీ కూలీలకు 200 రోజుల పనిదినాలు, పెరుగుతున్న ధరలకు అనుగుణంగానే రోజు వారి కూలీ 700ల వేతనం ఇవ్వాలని ఆయన డిమాండ్ చేశారు. రాష్ట్ర ప్రభుత్వం ఎన్నికల్లో ఇచ్చిన ఆరు గ్యారంటీలను వెంటనే అమలు చేయాలని, నూతన రేషన్ కార్డులు, గృహలక్ష్మీ పథకం ద్వారా ఇండ్లు ఇవ్వాలని ఆయన డిమాండ్ చేశారు. ఈ కార్యక్రమంలో బికేఎంయూ జిల్లా ఉపాధ్యక్షులు మెగిల్లా వెంగళయ్య, దేవరకొండ మండల కార్యదర్శి భారీములు, వెంకట్రాములు, యాదయ్య, బక్కయ్య, గణేష్ తదితరులు పాల్గొన్నారు.

గురుకులాలకే ప్రభుత్వం పెద్దపీట

ఎంఎల్ఏ బాలునాయక్

ప్రజాపక్షం/దేవరకొండ : దేవరకొండ మునిసిపల్ పరిధిలోని కస్తూర్బా గాంధీ విద్యాలయం బాలికల ఉన్నత పాఠశాల వసతి గృహాన్ని ఆకస్మికంగా తనిఖీ చేసిన దేవకొండ ఎంఎల్ఏ నేనావత్ బాలునాయక్. గురుకుల హాస్టళ్ళలో తరగతి గదుల నిర్వహణ, త్రాగునీటి సౌకర్యం, విద్యార్థులకు అందుతున్న భోజన నాణ్యత గురించి సిబ్బందిని అడిగి తెలుసుకొని, పాఠశాలలోని మౌలిక సదుపాయాలు, చెత్త, మరుగుదొడ్ల నిర్వహణ, సిజనల్ జ్వరాలు తీసుకోవాల్సిన జాగ్రత్తలపై ఉపాధ్యాయులను అడిగి తెలుసుకొని విద్యార్థులతో ఆత్మీయంగా మాట్లాడి వారి సమస్యలను అడిగి తెలుసుకున్నారు. ఈకార్యక్రమంలో మునిసిపల్ చైర్మన్ ఆలంపల్లి నర్సింహా, డిండి మండల బ్లాక్ కాంగ్రెస్ అధ్యక్షులు వెంకటేశ్వర్‌రావు, వెంకటేశ్వర్లు, దేవేందర్, బాబురాం, సుభాష్ పాల్గొన్నారు.

పకడ్బందీగా సమగ్ర సర్వే : జాజుల శ్రీనివాస్‌గౌడ్

ప్రజాపక్షం/మునుగోడు: ప్రభుత్వం ప్రతిష్టాత్మకంగా చేపడుతున్న సమగ్ర కుల సర్వే పకడ్బందీగా నిర్వహించాలని బీసీ సంక్షేమ సంఘం జాతీయ అధ్యక్షుడు జాజుల శ్రీనివాస్‌గౌడ్ అన్నారు శనివారం మండలంలో జరుగుతున్న సమగ్ర సర్వేను కోతులారం గ్రామంలో ఆయన పరిశీలించారు.ఈ సందర్భంగా మాట్లాడుతూ సమగ్ర కులగణన జరిగి బీసీల లెక్కలు తేల్చాలని గత మూడు దశాబ్దాలుగా చేసిన బీసీల పోరాటం నేడు తెలంగాణ రాష్ట్రంలో చేపట్టిన సమగ్ర కుటుంబ సర్వేతో ఫలప్రదం అయిందని తెలిపారు.కులగనన రాష్ట్ర వ్యాప్తంగా ఒక యజ్ఞం లాగా కొనసాగుతుందని, ఇప్పటికే రాష్ట్ర వ్యాప్తంగా కుటుంబ సర్వే 90విజయవంత మైందన్నారు. రాష్ట్రంలో సమగ్ర కులగన జరగాలని బీసీ సంక్షేమ సంఘం ఆధ్వర్యంలో అనేక పోరాటాలు గావించామని, దీంతో ప్రభుత్వం స్పందించి కులగనాణ జరుపు తుందని ఆయన అన్నారు.కులగణన తోని బీసీల లెక్కలు తేలుతాయని బీసీల లెక్కలు తేలిన తర్వాత జనాభా దామశ ప్రకారం రిజర్వేషన్లు పెరిగే అవకాశం ఉందని ఆయన విశ్వాసం వ్యక్తం చేశారు సమగ్ర కుటుంబ సర్వేలో రాష్ట్ర వ్యాప్తంగా పాల్గొంటున్న 90000 మంది ఎన్యుమెటర్‌లకు అభినందనలు తెలిపారు. ఈ కార్యక్రమంలో గ్రామ మాజీ సర్పంచ్ జాజుల సత్యనారా యణ గౌడ్, జాజుల భాస్కర్,కందుల లింగస్వామి, జా జుల వెంకటేష్,కందుల యాదగిరి, కిరణ్ పాల్గొన్నారు.

ఇంటిగ్రేటెడ్ రెసిడెన్షియల్ స్కూల్ మంజూరుపై సిఎంకు జగిత్యాల ఎంఎల్‌ఏ ధన్యవాదాలు

ప్రజాపక్షం /జగిత్యాల రూరల్ : జగిత్యాలకు ఇంటిగ్రేటెడ్ రెసిడెన్షియల్ స్కూల్ మంజూరు చేయాలని కోరగా ముఖ్యమంత్రి రేవంత్ రెడ్డి ఇంటిగ్రేటెడ్ రెసిడెన్షియల్ స్కూల్ కాంప్లెక్స్ మంజూరు చేయగా శనివారం రోజున సిఎం రేవంత్ రెడ్డి కలిసి జగిత్యాల ఎంఎల్ఏ డా.సంజయ్ కుమార్ ధన్యవాదాలు తెలిపారు. అదేవిధంగా కోరగానే జగిత్యాల జిల్లా కలెక్టర్, జిల్లా అధికారు లు, రెవెన్యూ అధికారులు జగిత్యాల రూరల్ మండలం గుట్రాజ్ పల్లి మెయి న్ రోడ్డు పైన ఉన్న 25 ఎకరాల భూమి సర్వే చేసి కాంటూరు మ్యాప్ తో సహా, చల్ గల్ వాలంతరి స్థలాన్ని సైతం విద్యాశాఖ కార్యదర్శికి పంపించడం జరిగిందనీ రెండింటిలో ఒకచోట నిర్మించడానికి దాదాపు 100 కోట్ల పైన ఖర్చుపెట్టి నిర్మించబోయే ఇంటిగ్రేటెడ్ రెసిడెన్షియల్ స్కూల్ కాంప్లెక్స్ మంజూరు చేసిన సిఎం రేవంత్ రెడ్డికి జగిత్యాల నియోజకవర్గ, జిల్లా ప్రజల పక్షాన జగిత్యాల ఎంఎల్ఏ డా.సంజయ్ కుమార్ హృదయపూర్వక ధన్యవాదాలు తెలిపారు. అనంతరం జగిత్యాల నియోజకవర్గ పలు అభివృద్ధి పనులపై ముఖ్యమంత్రితో చర్చించారనీ తెలిపారు.

మంత్రిని కొండాను కలిసిన గుండెటి

ప్రజాపక్షం/ సిద్దిపేట ప్రతినిధి : రాష్ట్ర దేవదాయశాఖ మంత్రి కొండ సురేఖను సిద్దిపేట పట్టణ మాజీ అధ్యక్షుడు గుండెటి శ్రీనివాస్ మర్యాద పూర్వకంగా కలుసుకున్నారు. ఈ సందర్భంగా శాలువాతో మంత్రి కొండు సురేఖను సన్మానించారు. ఆనంతరం ఆమె మాట్లాడుతూ సిద్దిపేట నియోజక వర్గంలో కాంగ్రెస్ పార్టీ బలోపేతానికి కృషిచేయాలమన్నారు. వచ్చే స్థానిక సంస్థల ఎన్నికల్లో కాంగ్రెస్ జెండాను ఎగురవేయాలని సూచించారు. కాంగ్రెస్ పార్టీ అమలు చేస్తున్న ఆరు గ్యారంటి పథకాలను విస్తృతంగా ప్రచారం చేయాలన్నారు. రైతులకు 2లక్షల రుణమాఫీని ఇంటింటీకి ప్రచారం చేయాలని సూచించారు. పట్టణ మాజీ అధ్యక్షుడు జి.శ్రీనివాస్ నామినేటేడ్ పోస్టుల్లో సిద్దిపేట నాయకులకు అధిక ప్రాధాన్యత కల్పించాలన్నారు. అక్కా మా సిద్దిపేటపై మీ ఆశీర్వాదం ఉండాలని, మీరు మాకు ఎప్పుడు అండగా ఉండాలన్నారు. సిద్దిపేట నియోజక వర్గానికి వచ్చి కాంగ్రెస్ పార్టీ శ్రేణుల్లో నూతన ఉత్సాహాన్ని నింపాలని కోరారు. మీ ప్రోత్సాహం ఉంటే మరింత ఉత్సాహంగా పనిచేస్తామని మంత్రికి విన్నవించారు. ఈకార్యక్రమంలో సిద్దిపేట కాంగ్రెస్ నాయకులు దేవులపల్లి యాదగిరి తదితరులు పాల్గొన్నారు.

తెలంగాణదర్శినిపై కలెక్టర్ సమీక్ష

ప్రజాపక్షం/కరీంనగర్ ప్రతినిధి : కలెక్టరేట్‌లోని కాన్ఫరెన్స్ హాలులో శనివారం తెలంగాణ దర్శిని కార్యక్రమంపై పర్యాటక శాఖ కమిటీ సమావేశం కలెక్టర్ పమేలా సత్పతి అధ్యక్షతన నిర్వహించారు. ఈ కార్యక్రమం కింద ప్రభుత్వ పాఠశాలల విద్యార్థులను పర్యాటక, చారిత్రక ప్రాంతాల సందర్శనకు తీసుకెళ్లనున్నారు. రెండో తరగతి నుంచి డిగ్రీ వరకు చదివే విద్యార్థుల ను నాలుగు కేటగిరీలుగా విభజించి ఎకో టూరిజం, ఆర్ట్ అండ్ క్రాఫ్ట్, వారసత్వ, సాంస్కృతిక ప్రదేశాలకు, పార్కులకు తీసుకెళ్లనున్నారు. రాష్ట్రవ్యాప్తం గా 2024–25 ఆర్థిక సంవత్సరంలో లక్ష మంది విద్యార్థులను పర్యాటక ప్రాంతాలకు తీసుకెళ్లనున్నారు. ఈ సందర్భంగా కలెక్టర్ మాట్లాడుతూ ప ర్యాటక ప్రాంతాలకు విహార యాత్రలకు వెళ్లడం ద్వారా మన సంస్కృతీ సం ప్రదాయాలు, చారిత్రక ప్రదేశాలపై విద్యార్థులకు అవగాహన కలుగుతుందన్నారు. అనంతరం విద్యార్థులను తీసుకెళ్లే పర్యాటక ప్రాంతాల గురించి చర్చించారు. ఈ సందర్భంగా టూరిజం ఇంచార్జి అధికారి రాంబాబుకు ప లు సూచనలు చేశారు. మొదట కెజిబివిలు, మోడల్ స్కూల్‌లో చదివే విద్యార్థినులను విహారయాత్రలకు తీసుకెళ్లాలని నిర్ణయించారు. వీరితో పాటు అదనంగా జిల్లా నుంచి గిరిజన విద్యార్థులు 70 మంది వెళ్లనున్నారు. ఈ సమావేశంలో అదనపు కలెక్టర్ ప్రఫుల్ దేశాయ్ (స్థానిక సంస్థలు), ట్రైనీ ఐఎఎస్ అజయ్ యాదవ్, బిసి సంక్షేమ అధికారి అనిల్ ప్రకాష్, ఎస్‌సి కార్పొరేషన్ ఇడి నాగార్జున, ఆర్‌టిసి ఆర్ఎం సుచరిత, డిఐఇఒ జగన్మోహన్‌రెడ్డి, ఆర్కియాలజీ ఎడి సాగర్, జిల్లా గిరిజన సంక్షేమ అధికారి జనార్దన్, దేవాదాయ , విద్యాశాఖ అధికారులు పాల్గొన్నారు.

సైబర్ నేరాలపై ప్రజలు అప్రమత్తం

జిల్లా ఎస్‌పి అఖిల్ మహాజన్

ప్రజాపక్షం/రాజన్న సిరిసిల్ల ప్రతినిధి : జిల్లా ప్రజలు సైబర్ నేరాల పట్ల అప్రమత్తంగా ఉండాలని, సైబర్ నేరాల బారిన పడకుండా అప్రమత్తతే ప్రధాన ఆయుధం అని, సైబర్ నేరాలకు గురైతే వెంటనే ట్రోల్ ఫ్రీ నంబర్ 1930కి కాల్ చేయాలని జిల్లా ఎస్‌పి ప్రకటవలో తెలిపారు. మొబైల్ ఫోన్ కి ఆఫర్లు, డిస్కౌంట్ల పేరుతో వచ్చే లింక్స్ పట్ల జాగ్రత్తగా ఉండాలని, అపరిచిత వ్యక్తుల నుంచి వచ్చే మెసేజ్‌లకు, కొత్త నంబర్ల నుండి వచ్చే ఎపికె ఫైల్స్ డౌన్ లోడ్ చేస్తే మీ మొబైల్ హ్యాక్ అయ్యే అవకాశం ఉంటుందని వాటి పట్ల స్పందించవద్దని,సైబర్ మోసగాళ్లు మిమ్మల్ని ట్రాప్ చేయడానికి ఫ్లీస్ చేయడానికి విభిన్నమైన కార్యనిర్వహణతో బయటకు వస్తున్నారని, వాటిని కట్టడికి అప్రమత్తత, అవగాహనే ఆయుధం అని తెలిపారు. పోలీస్ యూనిఫాం తో ఎవరైనా వీడియో కాల్స్ చేస్తే కంగారు పడొద్దని, డిజిటల్ అరెస్ట్ అంటూ దబాయిస్తే స్పందించవద్దని, కేంద్ర దర్యాప్తు సంస్థలు, పోలీసుల పేరుతో వ చ్చే కాల్స్ పట్ల జాగ్రత వహించాలని, అసలు డిజిటల్ అరెస్ట్ అనే పద్ధతి లేనే లేదని, అట్టి కాల్స్ పట్ల అప్రమత్తంగా ఉండాలన్నారు. అపరిచిత వ్యక్తుల తీయని మాటల వలలో పడి వ్యక్తిగత విషయాలు, ఫోటోలు అస్సలు ఇవ్వవద్దని,వ్యక్తి గత విషయాల్లో ఎట్టి పరిస్థితుల్లో ఏమరుపాటుగా ఉండవద్దని, సోషల్ మీడియా అకౌంట్స్‌కి తప్పని సరిగా ప్రొఫైల్ లాక్ పెట్టుకోవాలని, సోషల్ మీడియా వేదికగా వేధిస్తే తక్షణమే పోలీస్ వారిని సంప్రదించాలి తెలిపారు. పై జాగ్రత్త ప్రతి ఒక్కరు పాటించాలని జిల్లా ఎస్‌పి అఖిల్ మహాజన్ ఒక ప్రకటనలో కోరారు. సైబర్ నేరాలకు గురైతే www.cybercrime.gov.in వెబ్ సైట్లో రిపోర్ట్ చేయాలని కోరారు.

నిషేధిత ప్లాస్టిక్‌పై షాపుల్లో దాడులు

ప్రజాపక్షం/మెట్ పల్లి : పట్టణంలో పలు సూపర్ మార్కెట్, కిరాణం షాపుల్లో, ప్లాస్టిక్ కవర్స్ వాడుతున్నట్టు విశ్వసనీయ సమాచారం మేరకు మున్సిపల్ అధికారులు శనివారం తనిఖీ చేశారు. పలు షాపుల్లో ప్లాస్టిక్ కవర్స్ వాడుతున్న వారికి జరిమానా విధించారు, ఈ సందర్భంగా వారు మాట్లాడుతూ ప్లాస్టిక్ కవర్స్ కాకుండా జుట్టు బ్యాగులు వాడాలని అన్నారు. ప్లాస్టిక్ కవర్స్ వాడడం వల్ల పర్యవనానికి ముప్పు కలుగుతుందని, షాప్ యాజమాన్యులు ప్లాస్టిక కవర్లు వాడితే 5వేల నుండి 20వేల రూపాయలు జరిమానా విధిస్తామని మున్సిపల్ అధికారులు తెలిపారు.ఈ కార్యక్రమంలో ఇంచార్జ్ సానిటరీ ఇన్స్పెక్టర్ రత్నాకర్, హెల్త్ అసిస్టెంట్ ప్రవీణ్, ఎన్విరాన్మెంట్ ఇంజనీర్ విష్ణు, సానిటరీ జవాన్ ముజీబ్, విజయ్, అశోక్, తదితరులు పాల్గొన్నారు.

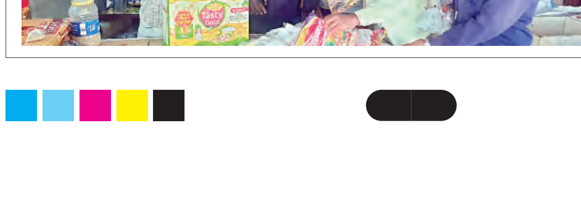

రైతు సంక్షేమ పథకాలపై విస్తృత ప్రచారం

జిల్లా అధికారులకు రాష్ట్ర ఐటి మంత్రి డి.శ్రీధర్ బాబు ఆదేశం

ధాన్యం కొనుగోలు పై సంబంధిత అధికారులతో సమీక్ష నిర్వహించిన మంత్రి

ప్రజాపక్షం/పెద్దపల్లి ప్రతినిధి : ప్రభుత్వం రైతులకు అందిస్తున్న వివిధ సంక్షేమ పథకాలను విస్తృతంగా ప్రచారం చేయాలని, సన్నాలకు బోనస్ ఎంత పడిందో ప్రజలకు తెలియజేయాలని రాష్ట్ర ఐటీ, పరిశ్రమలు శాసనసభ వ్యవహారాల శాఖ మంత్రి డి.శ్రీధర్ బాబు అన్నారు. శుక్రవారం రాత్రి మంత్రి శ్రీధర్ బాబు సమీకృత జిల్లా కలెక్టరేట్‌లో ధాన్యం కొనుగోలుపై ప్రభుత్వ విప్ అడ్లూరు లక్ష్మ ణ్ కుమార్, జిల్లా కలెక్టర్ కోయ శ్రీ హర్ష, పెద్దపల్లి ఎమ్మెల్యే చింతకుంట విజయ రమణారావు, అదనపు కలెక్టర్ డి.వేణులతో కలిసి సమీక్ష నిర్వహించారు. ఈ సందర్భంగా మంత్రి శ్రీధర్ బాబు మాట్లాడుతూ పెద్దపల్లి రైతుల జిల్లా అని, ఇక్కడ పరిస్థితులు చాలా సున్నితంగా ఉంటాయని, ఇక్కడ ఎటువంటి ఇబ్బందులు రావద్దన్నారు. ధాన్యం కొనుగోలు అంశంలో ప్రభుత్వం చేస్తున్న పని క్షేత్రస్థాయిలో రైతులను కనెక్ట్ అయ్యేలా చూడాలని మంత్రి ఆదేశించారు. సన్న వడ్లకు 500 రూపాయల బోనస్ ప్రకటించడంతో రైతులకు అధికంగా లాభం చేకూరుతుందని, ప్రభుత్వం అమలు చేస్తున్న రైతు సంక్షేమ పథకాల ద్వారా ప్రతి రైతు ఎంత లబ్ధి పొందుతున్నాడు వివరాలతో గ్రామాలలో బోర్డులను ఏర్పాటు చేయాలని మంత్రి సూచించారు. రైతులకు అమలు చేస్తున్న సంక్షేమ పథకాల ప్రాధాన్యతను సామాజిక మాధ్యమాల ద్వారా విస్తృతంగా ప్రచారం చేయాలని, 2 లక్షల రుణమాఫీ, సన్న రకం వడ్లకు 500 రూపాయల బోనస్ పథకాల లబ్ధి పొందుతున్న రైతులతో వీడియోలు చేసి ప్రచారం చేయాలని మంత్రి అధికారులను ఆదేశించారు. సన్న రకం వడ్లకు బోనస్ పడుతుంది అనే అంశం రైతులకు తెలిసేలా చేయాలని, ప్రతి రోజు సన్న రకం వడ్ల బోనస్ ఎంత వస్తుందో ప్రచారం కల్పించాలని అన్నారు. మనం చేసే కష్టం క్షేత్రస్థాయిలో అందరికీ తెలియజేయాలని మంత్రి పేర్కొన్నారు. రైస్ మిల్లర్లకు సంబంధం లేకుండా ట్రక్ షీట్ జనరేట్ అయ్యే విధంగా చూడాలని, రైతులకు ఎక్కడ కోతలు విధించడానికి వీలు లేదని మంత్రి తెలిపారు. రైతులను ఎట్టి పరిస్థితులలో దోపిడీకి గురి చేయడానికి ఆస్కారం ఇవ్వవద్దని మంత్రి స్పష్టమైన ఆదేశాలు జారీ చేశారు. కొనుగోలు చేసిన ధాన్యంలో దాదాపు ఇప్పటివరకు 80 శాతం మేరకు ధాన్యం నగదు చెల్లించడాన్ని మంత్రి శ్రీధర్ బాబు అభినందించారు. జిల్లాలో 51 వేల 827 రైతులకు 372 కోట్ల 59 లక్షల రూపాయలు రుణమాఫీ పూర్తి చేశామని అన్నారు. ఫ్యామిలీ గ్రూపింగ్, రేషన్ కార్డ్ వంటి సాంకేతిక కారణాల వల్ల రుణమాఫీ కానీ రైతులకు కూడా త్వరలో రుణమాఫీ అందించేందుకు ప్రభుత్వం చర్యలు తీసుకుంటుందని అన్నారు. జిల్లా కలెక్టర్ కోయ శ్రీ హర్ష మాట్లాడుతూ ప్రస్తుత వానాకాలం 82 శాతం మేర సన్న రకం వడ్ల పంట వస్తుందని అన్నారు.

రైతులకు సన్న రకం వడ్ల బోనస్ వల్ల అధికంగా లబ్ది చేకూరుతుందని అన్నారు. పెద్దపల్లి జిల్లాలో తేమ శాతం వచ్చిన నాణ్యమై న ధాన్యాన్ని వెంటనే కొనుగోలు చేసి 24 గంటల వ్యవధిలో రైస్ మిల్లులకు తరలించి ఒపిఎంఎస్ వెబ్ సైట్ ల లో నమోదు చేస్తున్నామని, ప్రభుత్వ ఆదేశాల మేరకు రై తులకు త్వరితగతిన చెల్లింపులు జరిగేలా చూస్తున్నామ ని అన్నారు. యూనియన్ బ్యాంకులో 3 వేల రైతులకు సాంకేతిక కారణాల వల్ల రుణమాఫీ కాలేదని, ఈ అంశా న్ని ఉన్నతాధికారుల దృష్టికి తీసుకొని వెళ్ళామని అన్నా రు. ఈ కార్యక్రమంలో జిల్లా వ్యవసాయ శాఖ అధికారి ఆదిరెడ్డి ,జిల్లా పౌరసరఫరాల శాఖ అధికారి రాజేందర్ , జిల్లా పౌరసరఫరాల సంస్థ మేనేజర్ శ్రీకాంత్, సంబంధిత అధికారులు తదితరులు పాల్గొన్నారు.

కార్మిక, ఉద్యోగ, రైతు ప్రజావ్యతిరేక కేంద్ర బడ్జెట్‌ను సవరించాలి

26న నిరసన కార్యక్రమాన్ని జయప్రదం చేయాలి

కార్మిక, రైతు సంఘాల ఐక్యవేదిక పిలుపు

ప్రజాపక్షం/కరీంనగర్ ప్రతినిధి: కార్మిక, ఉద్యోగ, రైతు ప్రజా వ్యతిరేక విధానాలను నిరసిస్తూ ఈ నెల 26న నిరసన కార్యక్రమాన్ని జయప్రదం చేయాలని కార్మిక, రైతు సంఘాల ఐక్యవేదిక పిలుపునిచ్చింది. కార్మిక, ఉద్యోగ, రైతు, ప్రజావ్యతిరేక కేంద్ర బడ్జెట్‌ను సవరించాలని, దేశంలోని అత్యధిక ధనవంతుల కార్పోరేట్ వర్గాల ఆదాయంపై సంపద టాక్స్ పెంచి విద్యా, ఆరోగ్యం, వ్యవసాయ రంగాలకు అధిక నిధులు కేటాయించి నాలుగు లేబర్ కోడ్‌లను , విద్యుత్ సవరణ బిల్లు 2022 ను రద్దు చేస్తూ 73 షెడ్యూల్ ప్రకారం పరిశ్రమల జిఒలను సవరించాలని, పెరుగుతున్న ధరలకనుగుణంగా వేతనాలు పెంచాలని డిమాండ్ చేశారు. అదే విధం గా బొగ్గు బ్లాక్‌ల వేలం వేయాన్ని నిలుపుదల చేసి సింగరేణికి నేరుగా అప్పగించాలని, కార్మికులకు దేశవ్యాప్తంగా కనీస వేతనం రూ.26 వేల రూపాయలు చెల్లించి పెన్షన్ పదివేల రూపాయలు అందరికీ చెల్లించాలన్నారు. దీంతో పాటు నేషనల్ మానిటైజేషన్ పైప్ లైన్ పాలసీని రద్దు చేస్తూ కాంట్రాక్ట్ విధానం రద్దు చేసి కాంట్రాక్ట్ ఔట్‌సోర్సింగ్ కార్మికులను పర్మినెంట్ చేస్తూ ప్రభుత్వ రంగ సంస్థలోని ఖాళీలను వెంటనే భర్తీ చేసి అందరికీ ఉద్యోగ భద్ర త కల్పించే విధంగా చూడాలన్నారు. గ్యారంటీతో కూడిన పంటల సేకరణతో పాటు అన్ని వ్యవసా య ఉత్పత్తులకు మద్దతు ధర కల్పించాలని, ఇన్‌క మ్ టాక్స్ పరిధిలో లేని అసంఘటిత రంగ కార్మికులకు రూ.7500 నెలకు జీవన భృతి చెల్లించాలని , ఇపిఎఫ్, పెన్షన్‌దారులకు కనీసం రూ.9వేల రూపాయలు ఇవ్వాలన్నారు. కార్మికుల అపరిష్కృత డిమాండ్ల సాధనకై 26న కరీంనగర్‌లో తలపెట్టిన నిరసన కార్యక్రమా న్ని జయప్రదం చేయాలని అన్ని కార్మిక, ఉద్యోగ, రైతు, వ్యవసాయ కార్మిక సంఘాల నాయకులు పిలుపునిచ్చారు. కార్యక్రమంలో ఎఐటియుసి జిల్లా అధ్యక్ష ప్రధాన కార్యదర్శులు టేకుమళ్ల సమ్మయ్య, కటికరెడ్డి బుచ్చన్న యాదవ్, బికెఎంయు, వ్యవసాయ కార్మిక సంఘం జిల్లా ప్రధాన కార్యదర్శి కొయ్యడ సృజన్ కుమార్, తెలంగాణ రాష్ట్ర రైతు సంఘం నాయకులు బంద రాజిరెడ్డి, సిఐటియు జిల్లా ప్రధాన కార్యదర్శి ఎడ్ల రమేష్, ఏఐకెఎస్ జిల్లా అధ్యక్షుడు వర్ణ వెంకటరెడ్డి, వ్యవసాయ కార్మిక సంఘం జిల్లా అధ్యక్షుడు రాయకంటి శ్రీనివాస్, ప్రధాన కార్యదర్శి రాజు, టియుసిఐ జిల్లా ప్రధాన కార్యదర్శి జిందం ప్రసాద్, శ్రీపతి ప్రసాద్, ఎన్.శ్రీనివాస్ తదితరులు పాల్గొన్నారు.

అంధకారంలో ‘కరీంనగరం’

మున్సిపల్ మేయర్, కమిషనర్ చోద్యం

సిపిఐ జిల్లా కౌన్సిల్ సభ్యులు పైడిపల్లి రాజు ధ్వజం

ప్రజాపక్షం/కరీంనగర్ ప్రతినిధి : గత రెండు నెలలకు పైగా వీధి దీపాలు వెలగక హనుమాన్ నగర్ బైపాస్ రోడ్డు అంధకారంలోకి వెళ్లిందని, మరమ్మత్తులు చేపట్టడంలో మేయర్, కమిషనర్, మున్సిపల్ అధికారులు ఘోరంగా విఫలం చెందారని సిపిఐ జిల్లా కౌన్సిల్ సభ్యులు పైడిపల్లి రాజు విమర్శించారు. ఈ సందర్భంగా పైడిపల్లి రాజు మాట్లాడుతూ మున్సిపల్ కార్యాలయానికి కూతవేటు దూరంలో ఉన్న స్వశక్తి కాలేజ్ నుంచి కోతిరాంపూర్ వెళ్లే బైపాస్ రోడ్‌లో హనుమాన్‌నగర్ వసంత వాలీ స్కూల్ చౌరస్తా దగ్గర నుంచి మెయిర్ రోడ్డు వరకు గత రెండు నెలలకు పైగా వీధి దీపాలు వెలగడం లేదన్నారు. వీధి దీపాలు వెలగని కారణంగా చీకటి ఉండడంతో ప్రతి రోజు ఏదో ఒక దగ్గర యాక్సిడెంట్ జరుగుతుందన్నారు. దీంతో పాదచారులు నడవాలంటే తీవ్ర ఇబ్బందులు ఎదుర్కొంటున్నారన్నారు. సాయంకాలం అయితే చిమ్మచీకటి వేస్తుందని, చీకట్లో రోడ్డుపై కాలనీవాసులు, వాహనదారులు వెళ్లడం వల్ల ప్రమాదాలు జరిగి ప్రాణాలకు ముప్పు వాటిల్లే పరిస్థితి నెలకొందని ఆరోపించారు. గత ఆరు నెలల క్రితం వరకు వీధి దీపాలు రాకుంటే 24 గంటల్లో మరమ్మత్తులు చేసిన అధికారులు ఇప్పుడు ఎందుకు చేపించడం లేదని , మొద్దు నిద్ర వీడి మరమ్మత్తు చేయించాలని ఆగ్రహం వ్యక్తం చేశారు. వీధి దీపాల నిర్వహణ, మరమ్మత్తులను అప్పగించిన ప్రైవేట్ సంస్థ (ఇఇఎస్ఎల్) కొన్ని నెలలుగా మున్సిపల్ నుంచి బకాయిలు చెల్లించడం లేదని చేతులెత్తేసిందని, రెండేళ్ల వరకు నిర్వహణ చూసుకోవాల్సిన సంస్థ మరమ్మత్తులు చేయకపోవడానికి అధికారులు బాధ్యత వహించాలన్నారు. నగరంలో వీధి దీపాలు వచ్చేలా చర్యలు తీసుకుని, త్వరితగతిన సమస్యను పరిష్కరించి ప్రజలను ప్రమాదాల నుంచి కాపాడాలని కోరారు.

బీడి కార్మికుల సమస్యలు తీర్చాలని ఆందోళన

ప్రజాపక్షం/ఎల్లారెడ్డిపేట/గంబీరావుపేట : మండలంలో బీడికార్మికులు తమ సమస్యలు కేంద్ర, రాష్ట్ర ప్రభుత్వాలు పట్టించుకోవడం లేదని కార్మికుల వెట్టిచాకిరి చేయిస్తున్నారని ఎఐటియుసి అధ్యక్షులు అజ్జువేణి జిల్లా కార్యదర్శి తీవ్రంగా మండిపడ్డారు. ఎఐటియుసి అధ్వర్యంలో కరపత్రాన్ని ఆవిష్కరించారు. శనివారం ఎల్లారెడ్డిపేట మండల కేంద్రంతో పాటుగా గంబీరావ్‌పేట, ముస్తాబాద్ ఎంఆర్‌ఒలకు, ఎంఇఒ, ఎంపిడిఒ అధికారులకు బీడికార్మికులకు విన్నవించినా కేంద్ర, రాష్ట్ర ప్రభుత్వాలు పట్టించుకోవడం లేదని రాజన్నసిరిసిల్లాలో జరిగే ఎఐటియుసి రెండో మహాసభ నవంబర్ 24వ తేదిన అంబేద్కర్ విగ్రహం నుండి కార్మిక భవన్ వరకు ర్యాలీ నిర్వహించడం జరుగుతుందని బీడి కార్మికులందరు వచ్చి సభను విజయవంతం చేయాలని కోరారు. కనీస వేతనాల జిఒ అమలు చేయడమే కాకుండా, రాజీనామ అనంతరం కనీస పెన్షన్ ఆరువేలు ఇవ్వాలన్నారు. అర్హులైన బీడి కార్మికులకు ఇండ్ల స్థలాలు, నిర్మాణానికి పదిలక్షల ఆర్థిక సహాయం అందించాలని డిమాండ్ చేశారు. కేంద్ర ప్రభుత్వం ప్రవేశపెట్టిన ప్రధానమంత్రి ఆవాస్ యోజన పథకం కింద బీడికార్మికులకు ఇండ్లు కట్టించి ఇవ్వాలని కరపత్రం విడుదల చేశారు. ఇఎస్ఐ ఆసుపత్రిని రాజన్నసిరిసిల్లా కేంద్రంలో ఏర్పాటు చేయాలని తెలిపారు. కార్యక్రమంలో బీడి ఫెడరేషన్ జిల్లా నాయకురాలు కెబి. అనసూయ, సుంకనపల్లి శాంత,నేవూరిలక్ష్మి ,లత, చందనం విజయ, లావణ్య, సరోజన, సత్తవ్వ తదీతరులున్నారు.

ప్రభుత్వ విద్యాలయాలు, ఆసుపత్రుల్లో నాణ్యమైన భోజనం

నాణ్యమైన భోజనం అందించకుంటే ఏజెన్సీలు రద్దు చేయాలి

విద్యార్థులు అస్వస్థతకు గురైనట్లు వార్తలు వస్తే అధికారులపై చర్యలు తప్పవు

సిద్దిపేట జిల్లా కలెక్టర్ మనుచౌదరి

ప్రజాపక్షం/సిద్దిపేట ప్రతినిధి : జిల్లాలోని ప్రభుత్వకళాశాలలు, పాఠశాలలు, అంగన్‌వాడి, గురుకులాలు, మోడల్ స్కూల్ కెజిబివి, ప్రభుత్వ ఆసుపత్రుల్లో మంచి నాణ్యమైన రుచికరమైన భోజనాన్ని అందించాలని జిల్లా కలెక్టర్ మనుచౌదరి సంబంధిత అధికారులకు సూచించారు. శనివారం సమీకృత జిల్లా కార్యాలయ సముదాయ సమావేశ మందిరంలో జిల్లాలోని విద్య, సోషల్, ఎస్‌సి, ఎస్‌టి, బిసి,మైనార్టీ వేల్ఫేర్, సివిల్ సప్లయ్, ఆరోగ్య శాఖ అధికారులతో జిల్లా అదనపు కలెక్టర్ అబ్దుల్ హమీద్ కలిసి సమీక్ష సమావేశం నిర్వహించారు. ఈసందర్భంగా కలెక్టర్ మాట్లాడుతూ రాష్ట్ర ప్రభుత్వ ప్రధానకార్యదర్శి ఆదేశాల మేరకు జిల్లాలోని ఆహారం అందించే ప్రతి ఒక్క విద్యాసంస్థల్లో నాణ్యమైన రుచికరమైన భోజనం మాత్రమే అందించేలా జిల్లా యంత్రాంగం అప్రమత్తం కావాలని సూచించారు. జిల్లాలో 1శాతం క్వాలిటీ తగ్గకూడదన్నారు. దీని డిస్ట్రిక్ లెవేల్ ఫుడ్ సెఫ్టి కమిటీ వేస్తున్నట్లు తెలిపారు. ఈ కమిటీ అదనపు కలెక్టర్ ఆదీనంలో పనిచేస్తుందన్నారు. అన్ని విద్యాసంస్థల్లో ముఖ్యంగా సరుకులు, బియ్యం, పప్పులు, నూనేలు, ఇతర వంట సరుకుల నాణ్యామైనవి మాత్రమే తీసుకోవాలన్నారు. బియ్యంలో ఏలాంటి పురుగులు మాత్రం వచ్చిన అలాగే కాలం చెల్లిన వస్తువులను సైతం రిటర్న్ చేసేలా ఒక రిజిస్టర్ మెయిన్‌టెయిన్ చేయాలన్నారు. నాణ్యమైన సరుకుల విషయంలో ఏలాంటి రాజీపడవద్దన్నారు. ప్రతి విద్యాసంస్థల్లో ఆహారం తయారు కాగానే చెక్ చేసి రుచి చూసేందుకు ఒక టెస్టింగ్ అధికారిని నియమించాలన్నారు. కిచెన్‌షెడ్, విద్యాసంస్థల్లో ఆవరణలో చెత్త చేదారం, పిచ్చి మొక్కలు. మురుగునీరు చేరకుండ పూర్తిగా శుభ్రం చేసుకోవాలన్నారు. దీని కోసం ప్రతి వారం పిల్లలతో శ్రమదానం కార్యక్రమం నిర్వహించాలన్నారు. అలాగే ప్రతి విద్యాసంస్థల్లో భోజనం మెను తప్పనిసరిగా పాటించాలన్నారు.అలాగే ప్రతి విద్య సంస్థల్లో న్యూట్రిషన్ గార్డెన్ ఏర్పాటు చేసుకోవాలన్నారు. విద్యాసంస్థల్లో బియ్యం పురుగులు వస్తే ఫిర్యాదు చేస్తే రిప్లేస్ చేస్తామని సివిల్ సప్లయ్ అధికారులు తెలిపారు.జిల్లాలో అంగన్‌వాడిలో సైతం నాణ్యమైన భోజనం అందించేలా చర్యలు తీసుకోవాలని సంక్షేమ శాఖ అధికారులకు సూచించారు. ఆసుపత్రిల్లో క్వాలిటీ లేని ఆహారం అందిస్తే ఏజెన్సీలను రద్దు చేయాలని సూచించారు. జిల్లాలో ఆహారం బాగలేదని, పిల్లలు అస్వస్థతకుగురైనట్లు చిన్న వార్త వచ్చిన అధికారులపై చర్యలు తీసుకుంటానని హెచ్చరించారు. అలాగే విద్యసంస్థల్లో ఏలాంటి సమస్య ఎదురైన తన దృష్టికి తీసుకరావాలని, ఒక్కొక్కటిగా ప్రాధాన్యత మేరకు పరిష్కరిస్తానని హామీనిచ్చారు.

ఓటరు నమోదుకు గడువు పెంపు

23 నుంచి డిసెంబర్ 09 వరకు అవకాశం

ఎమ్మెల్సీ అభ్యర్థి అల్ఫోర్స్ నరేందర్ రెడ్డి

ప్రజాపక్షం/కరీంనగర్ ప్రతినిధి : ఉమ్మడి కరీంనగర్, నిజామాబాద్, ఆదిలాబాద్, మెదక్ జిల్లాల పరిధిలోని ఓటు నమోదు చేసుకోని, వివిధ కారణాలతో తిరస్కరణకు గురైన పట్టభద్రులకు ఎన్నికల కమిషన్ మరో అవకాశం కల్పించిందని, ప్రతి ఒక్క పట్టభద్రుడు ఈ అవకాశాన్ని సద్వినియోగం చేసుకోవాలని ఎమ్మెల్సీ అభ్య ర్థి అల్ఫోర్స్ నరేందర్ రెడ్డి పేర్కొన్నారు. కరీంనగర్ పట్టణంలో పలువురు పట్టభద్రులను కలసి రానున్న ఎమ్మెల్సీ ఎన్నికల్లో తనకు మద్దతు తెలపాలని కోరారు. ఆయన మాట్లాడుతూ ప్రతి పట్టభద్రుడు అల్ఫోర్స్ ఆధ్వర్యంలో ఏర్పాటు చేసిన మిస్డ్ కాల్ క్యాంపెయిన్ అవకాశాన్ని ఉపయోగించుకుని ఓటరు నమోదు చేసుకోవాలని పిలుపునిచ్చారు. తాము కేటాయించిన నంబర్ 9240021444కు మిస్డ్ కాల్ చేసినట్లయితే తమ సిబ్బంది అందుబాటులోకి వచ్చి ఓటు నమోదుకు సహకరిస్తారని వెల్లడించారు. ఓటరు నమోదుకు ఒక కలర్ ఫోటోతో పాటు, ఆన్‌లైన్ ఒరిజినల్ డిగ్రీ మెమోను అప్‌లోడ్ చేయాలని పేర్కొన్నారు. గడువు పొడిగించిన రాష్ట్ర ఎన్నికల కమిషన్‌కు ధన్యవాదాలు తెలిపారు. రాష్ట్రవ్యాప్తంగా అన్ని గ్రంథాలయాల్లో ప్రభుత్వం తరపున ఉచితం గా మధ్యాహ్నం భోజనంతో పాటు మహిళలకు, పురుషులకు వేర్వేరు రీడింగ్ రూంలు ఏర్పాటు చేసే విధంగా తన మేనిఫెస్టోలో పెట్టుకున్నట్లు వెల్లడించారు. ఓటు నమోదు చేసుకుని వారి కోసం నవంబర్ 23 నుంచి డిసెంబర్ 9 వరకు ఎన్నికల కమిషన్ మరో అవకాశం కల్పించిందని, ప్రతి ఒక్కరూ తమ ఓటు నమోదు చేసుకుని రానున్న పట్టభద్రుల ఎమ్మెల్సీ ఎన్నికల్లో మొదటి ప్రాధాన్యత ఓటు వేసి భారీ మెజార్టీతో గెలిపించాలని కోరారు. ప్రభుత్వ, ప్రైవేట్ ఉద్యోగుల సమస్యలతో పాటు విద్యారంగ సమస్యలను లేవనెత్తి పట్టభద్రుల గొం తుకనవుతానని వెల్లడించారు. ప్రైవేట్, డిగ్రీ, పిజి కళాశాలల యాజమాన్యాలకు ఫీజు రీయింబర్స్‌మెంట్ అందక ఆర్థిక ఇబ్బందుల్లో కూరుకుపోయారని, వారి సమస్య పరిష్కారం కోసం ప్రత్యేక చొరవ తీసుకుంటానని ప్రకటించారు. వివిధ రంగాల్లో పనిచేస్తున్న గెస్ట్ ఫ్యాకల్టీల సమస్యలను సిఎం రేవంత్‌రెడ్డి దృష్టికి తీసుకెళ్లినట్లు ఆయన తెలిపారు. ఇటీవల కాలంలో నియామకమైన ఉద్యోగుల కోరుకుంటున్న ఓపిఎస్ పథకానికి కార్యాచరణ రూపొందించేలా కృషి చేస్తానని తెలిపారు. వచ్చే ఎమ్మెల్సీ ఎన్నికల్లో తనను ఆశీర్వదించి అవకాశం కల్పించాలని ఆయన కోరారు.

కామ్రేడ్ ప్రమీలాదేవి వర్ధంతికి సిపిఐ, ఎన్‌ఎఫ్‌ఐడబ్ల్యు శ్రేణుల నివాళి

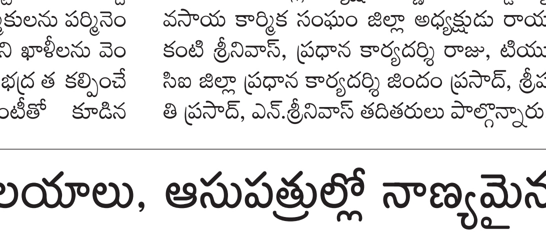

ప్రజాపక్షం/పెద్దపల్లి ప్రతినిధి : భారత జాతీయ మహిళా సమాఖ్య (ఎన్‌ఎఫ్‌ఐడబ్ల్యు) రాష్ట్ర నాయకురాలు సిపిఐ సీనియర్ నేత అమరజీవి కామ్రేడ్ ఏ.ప్రమీల దేవి రెండవ వర్ధంతిని శనివారం ఖనిలో ఘనంగా నిర్వహించారు. స్థానిక అశోక్ నగర్ లోని సిపిఐ కార్యాలయం వద్ద ఏర్పాటు చేసిన రెండవ వర్ధంతి సభకు సిపిఐ రాష్ట్ర సమితి సభ్యులు గోషిక మోహన్, జిల్లా పూర్వ కార్యదర్శి గౌతమ్ గోవర్ధన్, నగర కార్యదర్శి , కె. కనకరాజ్‌లు హాజరై ముందుగా ప్రమిలా దేవి చిత్రపటానికి పూలమాలలు వేసి పూలతో ఘనంగా నివాళులర్పించారు. ఈ సందర్భంగా వారు మాట్లాడుతూ మహిళల అభ్యున్నతి కోసం మహిళలు ఎదుర్కొంటున్న సమస్యల పరిష్కారం కోసం నిరంతరం పోరాడిన యోధురాలని కొనియాడారు. సారా వ్యతిరేక ఉద్యమంలో పారిశ్రామిక ప్రాంతంలో కీలక భూమిక పోషించ దం,అదేవిధంగా రాష్ట్ర మహిళా సమాఖ్య మహాసభలు నిర్వహించడంలో ముందుండి నడిపించారని అన్నారు. కామ్రేడ్ ప్రమీల దేవి లేని లోటు తీర్చలేనిదని వారన్నారు. స్థానిక అశోక్ నగర్‌లో ఉన్న సిపిఐ కార్యాలయానికి ప్రమీల దేవి పేరు పెడుతూ నిర్ణయం తీసుకున్నారు. డిసెంబర్ 26న జరిగే సిపిఐ వంద సంవత్సరాల ఉత్సవాల సందర్భంగా అశోక్ నగర్‌లో ప్రత్యేక కార్యక్రమాన్ని ఏర్పాటు చేయనున్నట్లు వారు తెలిపారు. అశోక్ నగర్ ప్రాంతంలో పార్టీని మహిళా సమాఖ్యను బలోపేతం చేయడానికి ప్రతి ఒక్కరూ కృషి చేయాలని వారు పిలుపునిచ్చారు. మహిళా సమాఖ్య నాయకురాలు రేణుక అధ్యక్షతన జరిగిన ఈ వర్ధంతి సభలో సిపిఐ నగర సహాయ కార్యదర్శి కామ్రేడ్ తాళ్లపల్లి మల్లయ్య ఎఐఎస్ఎఫ్ జిల్లా ప్రధాన కార్యదర్శి కామ్రేడ్ రేణిగుంట్ల ప్రీతం, నాయకులు బోదకుంట్ల కనక య్య, చిర్రా మైసయ్య, కె.జగన్, గంగారపు చంద్ర య్య, ఈశ్వర్, మహ్మద్ హుస్సేన్, గాజుల శంకర మ్మ, జంగా లక్ష్మి , శ్రీలత, గద్దం లక్ష్మి , కాసర్ల భారతి, రజిత తదితరులు పాల్గొన్నారు.

కస్టమ్స్ అధికారి పేరిట దోపిడీ

రూ.21 లక్షలు టోకరా.. సైబర్ నేరస్తుడి అరెస్టు

కరీంనగర్ సైబర్ సెక్యూరిటీ బ్యూరో సక్సెస్

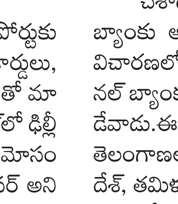

ప్రజాపక్షం/కరీంనగర్ ప్రతినిధి : కరీంనగర్ జిల్లాకు చెందిన ఓ బాధితురాలికి కాల్ చేసి కస్టమ్స్ డిపార్ట్‌మెంట్ ప్రతినిధిగా మాట్లాడి రూ.21లక్షలు తన ఖాతాలోకి బదిలీ చేసుకున్న నిందితుడిని కరీంనగర్ సైబర్ సెక్యూరిటీ బ్యూరో పోలీసులు అరెస్ట్ చేశారు. ఇందిరాగాంధీ ఎయిర్‌పోర్టుకు పార్సిల్ వచ్చిందని, అందులో బ్యాంక్ ఎటిఎం కార్డులు, డ్రగ్స్, పాస్‌పోర్టు ఉ న్నాయని, వెంటనే ఢిల్లీ పోలీసులతో మాట్లాడాలని అగంతకు డు ఫోన్ చేశారు. కాన్ఫరెన్స్ కాల్‌లో ఢిల్లీ పోలీసు అధికారుల ను మాట్లాడించి బాధితురాలిని మోసం చేశాడు. ఆమె తనతో మాట్లాడుతున్నది కస్టమ్స్ ఆఫీసర్ అని నమ్మి అగంతకుడు ఇ చ్చిన బ్యాంకు అకౌంట్‌కు రెండు దఫాలుగా రూ.21.80 లక్ష లు పంపించారు. ఆ తరువాత అనుమానం రావడంతో బాధితురాలు సైబర్ క్రైమ్ హెల్ప్‌లైన్ సెంటర్ 1930కు కాల్ చేసి ఫిర్యాదు చేశారు. సైబర్ సెక్యూరిటీ బ్యూరో స్టేషన్ హౌజ్ ఆఫీసర్‌గా వ్యవహరిస్తున్న డిఎస్‌పి నర్సింహారెడ్డి బాధితురాలి నుంచి ఫిర్యాదు తీసుకుని ఎఫ్‌ఐఆర్ జారీ చేసి కేసు దర్యాప్తు ప్రారంభించారు. నిందితుడు ఒరిస్సా రాష్ట్రానికి సంబంధించి న బ్యాంకు అకౌంట్‌కు డబ్బులను బదిలీ చేయించుకున్నాడ న్న విషయాన్ని గుర్తించిన సైబర్ సెక్యూరిటీ బ్యూరో సబ్ ఇన్స్‌పెక్టర్ వంశీకృష్ణ నేతృత్వంలోని బృందం ఒరిస్సా రాష్ట్రంలోని భువనేశ్వర్ జిల్లాలో తల దాచుకున్న సదాన్సు శేఖర్ మహంతి ని అదుపులోకి తీసుకున్నారు. అతన్ని కరీంనగర్ కోర్టులో హాజరుపర్చారు. భువనేశ్వర్‌లో వ్యాపారం చేస్తున్నామని పం జాబ్ నేషనల్ బ్యాంకు అధికారులకు నమ్మించి సదాన్సు శేఖర్ మహంతి ఆర్ప్‌ల్ అప్లయన్సస్ ప్రైవేట్ లిమిటెడ్ పేరుపై బ్యాంకు అకౌంట్ ఓపెన్ చేశాడు. తన అన్న సర్వేశ్వర్ మహంతి సహకారంతో బ్యాంకు అకౌంట్ ఖాతా తీసుకున్నట్లుగా సైబర్ పోలీసుల విచారణలో తేలింది. బాధితులకు ఫోన్లు చే స్తూ పంజాబ్ నేషనల్ బ్యాంకు అకౌంట్ నెంబర్ ఇస్తూ వసూళ్లకు పాల్పడుతుందేవాడు.ఈ బ్యాంకు అకౌంట్‌పై 24 కేసులు నమోదు కాగా తెలంగాణలోని మూడు జిల్లాల్లో, ఢిల్లీ, ఉత్తర ప్రదేశ్, మధ్యప్రదేశ్, తమిళనాడు, బీహార్, హర్యానా, కర్ణాట క, మహారాష్ట్రలో రాష్ట్రాల్లోని వివిధ పోలీస్ స్టేషన్‌లలో కేసులు నమోదయ్యాయని పోలీసులు తేల్చారు. నిందితుడుని పట్టుకోవడంలో సఫలం అయిన కరీంనగర్ సైబర్ పోలీసు బృందా న్ని సైబర్ సెక్యూరిటీ బ్యూరో డైరెక్టర్ శిఖా గోయల్ అభినందించారు. సైబర్ క్రిమినల్స్ విషయంలో ప్రజలు అప్రమత్తంగా వ్యవహరించాలని సైబర్ సెక్యూరిటీ ఎస్‌హెచ్‌వో నర్సింహారెడ్డి సూచించారు. కస్టమ్స్, ట్రాయ్ పేరుతో వస్తున్న ఫోన్‌కాల్స్ పట్ల జాగ్రత్తగా ఉండాలన్నారు. అగంతకుల నుంచి వచ్చే ఫోన్ కాల్స్‌కు స్పందించవద్దని, అప్లికేషన్ ఫైల్స్‌ను డౌన్‌లోడ్ చేయొద్దని, వాటిపై క్లిక్ చేయవద్దని కోరారు.

ప్రతీ కుటుంబానికి..స్మార్ట్ కార్డు

ప్రజాపక్షం/ఖమ్మం అర్బన్: అర్హులైన ప్రతి పేదవాడికి ఇందిరమ్మ ఇండ్లు అందిస్తామని రాష్ట్ర రెవెన్యూ, సమాచార, పౌర సంబంధాల శాఖ మంత్రి పొంగులేటి శ్రీనివాసరెడ్డి తెలిపారు. శనివారం పాలేరు నియోజక వర్గం ఖమ్మం రూరల్ మండలంలో మంత్రి పర్యటించి ఎంజిఎన్ఆర్ ఈజిఎస్ నిధులతో చేపట్టిన పలు రోడ్డు అభివృద్ధి పనులకు శంకుస్థాపన చేశారు. తెల్దారుపల్లి గ్రామంలో రూ.30లక్షల అంచనా వ్యయంతో చేపట్టిన సిసి రోడ్లు, మద్దులపల్లి గ్రామంలో రూ. 45 లక్షలతో చేపట్టిన అంతర్గత సిసి రోడ్లు, స్మశాన వాటిక పనులకు, గుర్రాలపాడు గ్రామంలో రూ. 70 లక్షలతో చేపట్టిన అంతర్గత సిసి రోడ్డు నిర్మాణ పనులకు శంకుస్థాపన చేశారు. ఈ సందర్భంగా మంత్రి మాట్లాడుతూ ఎన్నికల సమయంలో ఇచ్చిన హామీలలో కొన్ని అమలు చేశామని చేయాల్సినవి ఇంకొన్ని ఉన్నాయని తెలిపారు. ప్రతి కుటుంబానికి స్మార్ట్‌కార్డ్ అందిస్తామని తెలిపారు. ఈ కార్యక్రమంలో ఎస్ఇఆర్అండ్‌బి హేమలత, ఖమ్మం ఆర్డీవో నర్సింహారావు, వ్యవసాయ శాఖ ఏడి సరిత, ఖమ్మం రూరల్ మండల తహసీల్దార్ రాంప్రసాద్, అధికారులు తదితరులు పాల్గొన్నారు.

ఆయిల్‌పామ్‌తో అధిక లాభాలు

ఎడిఎ కొంగర వెంకటేశ్వరరావు

ప్రజాపక్షం/ఖమ్మం అర్బన్: ఆయిల్ పాం సాగు ద్వారా మిగిలిన పంటల కంటే అధిక లాభాలు పొందవచ్చునని ఖమ్మం డివిజన్ వ్యవసాయ సహాయ సంచాలకులు కొంగర వెంకటేశ్వరరావు తెలిపారు. శనివారం రఘునాథపాలెం మండల పరిధిలోని చింతగుర్తి గ్రామంలో ఆయిల్ పాం తోటలో ఆయిల్ పాం సాగు, విస్తరణ అంశంపై శిక్షణ నిర్వహించారు. ఈ కార్యక్రమంలో ఏడిఏ ముఖ్య అతిథిగా పాల్గొని మాట్లాడారు. రైతులు ఆయిల్ పాం సాగు ద్వారా ఇతర పంటల కన్న ఎక్కువ ఆదాయం పొందవచ్చునని తెలిపారు. టన్ను ఆయిల్ పాం ధర రూ.19,144 ఉందని ఎకరానికి రూ. 80వేల ఆదాయం పొందవచ్చునని తెలిపారు. రైతులకు ఆయిల్ పాం సాగుపై అవగాహన కల్పించి ప్రోత్సహించాలని విస్తరణను పెంచాలని అధికారులకు సూచించారు. ఉద్యానవన అధికారి నగేష్ మాట్లాడుతూ రైతులు భూమి విస్తర్ణంతో సంబంధం లేకుండా రూ.173 సబ్సిడీతో మొక్కలు పొందవచ్చునని తెలిపారు. నాలుగేళ్ల వరకు తోట మెయింటినెన్స్ కొరకు ఎకరానికి రూ.4,200 సబ్సిడీ లభిస్తుందన్నారు. డ్రిప్ కొరకు ఎస్సి, ఎస్టి రైతులకు వంద శాతం, సన్న, చిన్నకారు రైతులకు 90 శాతం, ఇతర రైతులకు 80 శాతం రాయితీ లభిస్తుందని తెలిపారు. ఈ రాయితీలను రైతులు సద్వినియోగం చేసుకోవాలని తెలిపారు. ఈ కార్యక్రమంలో రైతు శిక్షణ కేంద్ర ఏడిఏ మిట్టపల్లి సతీష్, ఏవోలు అరుణ కుమారి, అరుణ జ్యోతి, ఇంటూరి భాస్కర్, అబ్బోరి శరత్‌బాబు, ఉమామహేశ్వరరెడ్డి, ఏఈవోలు, గోద్రెజ్ కంపెనీ ప్రతినిధులు తదితరులు పాల్గొన్నారు.

డ్రాయింగ్‌లో 'స్మార్ట్‌కిడ్జ్' ప్రతిభ

ప్రజాపక్షం/ఖమ్మం అర్బన్: ముంబాయికి చెందిన ఆర్గనైజేషన్ ఆఫ్ నేషనల్ ఆర్ట్ కాంపిటేషన్ నిర్వహించిన రంగోత్సవ్ సెలబ్రేషన్స్, హ్యాండ్ రైటింగ్, డ్రాయింగ్ పోటీలలో స్మార్ట్‌కిడ్జ్ పాఠశాల చిన్నారులు ప్రతిభ చూపి మెడల్స్ సాధించినట్లు కరస్పాండెంట్ చింతనిప్పు కృష్ణచైతన్య శనివారం తెలిపారు. నేషనల్ లెవల్ ఆర్ట్ కాంపిటేషన్ పోటీల్లో పాఠశాల విద్యార్థులు అద్భుత ప్రతిభ చూపి మెడల్స్ సాధించినట్లు ఆయన తెలిపారు. పాఠశాలకు చెందిన మచ్చా నిరూప అద్భుత ప్రతిభతో బొమ్మలు గీసి మెరిట్, ట్రోఫీ, మెడల్‌ను సాధించిందన్నారు. బట్టు యశ్విని సాయి హ్యాండ్ రైటింగ్ పోటీల్లో మెడల్ సాధించిందన్నారు. పాఠశాలకు చెందిన 20 మంది విద్యార్థులు మెడల్స్ సాధించినట్లు ఆయన తెలిపారు. రంగోత్సవ్‌లో మెరిట్ మెడల్స్ సాధించినట్లు ఆయన తెలిపారు. మెడల్స్ సాధించిన విద్యార్థులను కరస్పాండెంట్ కృష్ణచైతన్య, డైరెక్టర్ చింతనిప్పు సుకన్య, ప్రిన్సిపాల్, ఉపాధ్యాయులు, తల్లిదండ్రులు అభినందించారు.

విద్యార్థులకు నాణ్యమైన భోజనం

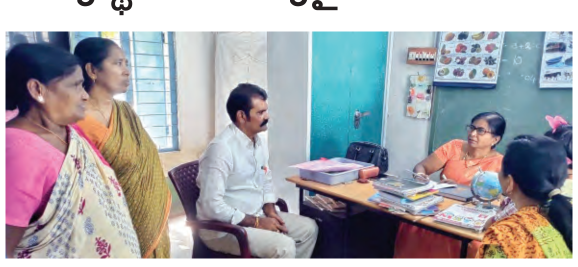

ప్రజాపక్షం/ఖమ్మంఅర్బన్: విద్యార్థులకునాణ్యమైన,పరిశుభ్రమైన మధ్యాహ్న భోజనాన్ని అందించాలని మండల విద్యాశాఖాధికారి కెవి శైలజలక్ష్మి తెలిపారు. శనివారం ఎంఈవో శైలజలక్ష్మి ఖమ్మం నగరంలోని వేణుగోపాల్ నగర్ పాఠశాలను సందర్శించారు. మధ్యాహ్న భోజనాన్ని పరిశీలించారు. వంట గది, వంట పాత్రలు, పాఠశాల పరిసరాలు, మరుగుదొడ్లు తదితర వాటిని పరిశీలించారు. మధ్యాహ్న భోజన వర్కర్లకు పలు సూచనలు చేశారు. విద్యార్థులను వివిధ అంశాలలో పరిశీలించి ఎంఈవో సంతృప్తి వ్యక్తం చేశారు. ఆమె మాట్లాడుతూ విద్యార్థులు క్రమం తప్పకుండా పాఠశాలకు హాజరు కావాలని తెలిపారు. పాఠశాల నిర్వహణ పట్ల ఎంఈవో సంతృప్తి వ్యక్తంచేశారు.పాఠశాల ప్రధానోపాధ్యాయులు గుడిపూడి శ్రీనివాసరావు, ఉపాధ్యాయులు కె. హైమావతి, సిఆర్‌పిలు డి. మానస, బాలకృష్ణ, మధ్యాహ్న భోజన సిబ్బంది తదితరులు పాల్గొన్నారు.

దరావత్ చంద్రుకు నివాళి

ప్రజాపక్షం/ఖమ్మం: ఏఐఎస్ఎఫ్ మాజీ నాయకులు, ఎక్సైజ్ కానిస్టేబుల్ దరావత్ చంద్రుకు సిపిఐ నేతలు నివాళులర్పించారు. చంద్రు ఇటీవల తీవ్ర అనారోగ్యానికి గురై మృతి చెందారు. శనివారం చంద్రు చిత్ర పటానికి నివాళులర్పించారు. నడిమితండాలో ఆయన కుటుంబ సభ్యులను పరామర్శించారు. సిపిఐ జిల్లా కార్యదర్శి పోటు ప్రసాద్ మాట్లాడుతూ విద్యార్థి దశలో చంద్రు ఏఐఎస్ఎఫ్‌లో చురుకైన కార్యకర్తగా, నాయకునిగా పనిచేశారన్నారు. సిపిఐ జిల్లా సహాయ కార్యదర్శి దండి సురేష్, రాష్ట్ర సమితి సభ్యులు జమ్ముల జితేందర్‌రెడ్డి, ఎస్‌కె జానిమియా, చంద్రు కుమారులు, కుటుంబ సభ్యులు ఉన్నారు.

నిరుపేదల ముంగిటకు పథకాలు

మంత్రి పొంగులేటి

ప్రజాపక్షం/భద్రాచలం : ప్రభుత్వం ప్రవేశపెట్టి అమలు చేస్తున్న సంక్షేమ పథకాలు అర్హులైన ప్రతీ ఒక్క పేదవారి దరి చేరాలని, ఇందుకు కోసం అధికారులు చిత్తశుద్ధితో పనిచేయాలని రాష్ట్ర గృహనిర్మాణ, రెవెన్యూ, సమాచార పౌరసంబంధాల శాఖామంత్రి పొంగులేటి శ్రీనివాసరెడ్డి అన్నారు. శనివారం స్థానిక కేకే ఫంక్షన్ హాల్లో నియోజకవర్గ స్థాయి సమీక్షా సమావేశాన్ని నిర్వహించారు. ఆయన మాట్లాడుతూ అధికారులు ప్రభుత్వ ఆలోచనను ఆలచరణలో పెట్టి గిరిజన కుటుంబాలు, గిరిజన రైతులకు, గిరిజన గ్రామాల్లో మౌళిక వసతుల కల్పనకు ప్రత్యేకశ్రద్ధతో పనిచేయాలని, అలాంటప్పుడే పేదలకు చెందాల్సిన అన్ని పథకాలు వారి దరి చేరతాయన్నారు. గిరిజన గ్రామాల్లో బిటి రోడ్లు, చెక్‌డ్యాంలు, విద్యుత్ స్తంభాలు, గిరిజన రైతులకు త్రిఫేస్ విద్యుత్, ఆర్‌డబ్ల్యూఎస్ ద్వారా సరఫరా అయ్యో మంచినీరు, ఆరోగ్య శాఖ ద్వారా పేద ప్రజలకు అందే వైద్యం తదితర విషయాల్లో ఎటువంటి లోటుపాట్లకు తావులేకుండా చూడాలన్నారు. పంచాయితీ రాజ్ ద్వారా చేపట్టిన బిటి రోడ్లను నియోజకవర్గ వ్యాప్తంగా వీలైనంత త్వరగా పూర్తి చేయాలని, ఇంకా మొదలు పెట్టని పనులను ప్రారంభించాలన్నారు. భద్రాచలంలో డంపింగ్ యార్డు పూర్తయినందున సంబంధించిన మిషనరీ అమర్చి 15 రోజుల్లో అందుబాటులోనికి తేవాలన్నారు. మారుమూల గిరిజన గ్రామాల్లో ఐటిడిఏ ఇంజనీరింగ్ విభాగం ద్వారా చేపట్టిన పనులు పూర్తి చేయాలని, అటవి అనుమతుల అడ్డంకులుంటే జిల్లా కలెక్టర్, ఐటిడిఏ పిఓ ద్వారా పరిష్కరించుకోవాలన్నారు. భద్రాచలం, పర్ణశాలల ఆర్‌డబ్ల్యూఎస్ మిషన్ భగీరథ నీళ్లు సరిగా సరఫరా కావడం లేదని తమ దృష్టికి వచ్చిందని, వెంటనే సమస్య పరిష్కరించాలని సూచించారు. పెండింగ్‌లో ఉన్న పనులు జనవరి నాటికి పూర్తి చేసి రానున్న వేసవి కాలంలో మంచినీటి ఇబ్బందులు తలెత్తకుండా తగిన చర్యలు ఇప్పటి నుండే తీసుకోవాలన్నారు. భద్రాచలం కేంద్రంగా నడిచే డయాల్సిస్ సెంటర్ రోగులకు వైద్య సేవలు అందించాలని, పనిభారం తగ్గించేందుకు చర్ల ప్రభుత్వాస్పత్రిలో కూడాడయాల్సిస్‌సెంటర్ ప్రారంభించాలన్నారు. రైతులు మరణిస్తే వారికి ప్రమాద బీమా సొమ్ములు ఆ కుటుంబానికి అందేలా చూడాలని చెప్పా రు. పత్తికొను గోళ్ల విషయంలో తగిన జాగ్రత్తలు తీసుకుని రైతులకు మేలు జరిగేలా చూడాలన్నారు. ఎంపి పోరికబలరాం నాయక్, ఎంఎల్‌ఏ డా.తెల్లం వెంకట్రావు, జిల్లా కలెక్టర్ జితేష్ వి పాటిల్ మాట్లాడారు. ఎంఎల్‌ఏ జారే ఆదినారాయణ, ఎస్‌పి రోహిత్ రాజ్, మాజీ ఎంఎల్‌సి బాలసాని లక్ష్మీ నారాయణ, అదనపు కలెక్టర్ వేణుగోపాల్, డిసిఎంఎస్ చైర్మన్ కొత్వాల శ్రీనివాస్, ఐటిడిఏ ఏపిఓ డేవిడ్ రాజ్, డిడి మణెమ్మ,ఇఇ తానాజీ, జిల్లాలోని వివిధ శాఖల అధికారులు తదితరులు పాల్గొన్నారు.

త్వరలో రామాలయాభివృద్ధి

సీతారామచంద్రస్వామిని మంత్రి దర్శించుకుని ప్రత్యేక పూజలు చేశారు. ఆలయ ప్రాంగణంలోని లక్ష్మీ తాయారమ్మ, శ్రీ అభయాంబనేయ స్వామివార్లను దర్శించుకుని తీర్థ ప్రసాదాలు స్వీకరించారు. రామాలయం దర్శనం అనంతరం మంత్రి మీడియాతో మాట్లాడుతూ రామాలయాభివృద్ధి కాంగ్రెస్ ప్రభుత్వం కట్టుబడి ఉందని చెప్పారు. దీనిలో భాగంగా ఇప్పటికే మాఢవీధుల నిర్మాణానికి రూ.70 కోట్ల నిధులు విడుదలైనట్లు చెప్పారు. ఉమ్మడి జిల్లాలో ముగ్గురు మంత్రులం ఉన్నారమని, రామాలయంపై చిత్తశుద్ధి ఉంది కాబట్టే ఇందిరమ్మఇళ్లపథకాన్నిఇక్కడ్నుంచిప్రారంభించినట్లు చెప్పారు. భద్రాచలం,అశ్వారావుపేట ఎంఎల్ఏలు డా.తెల్లం వెంకటరావు, జారే ఆదినారాయణ, కలెక్టర్ జితేష్ వి పాటిల్, ఎస్‌పి రోహిత్ రాజ్, నాయకులున్నారు.

మహిళాశక్తి యూనిట్లకు సహకారం

ప్రజాపక్షం/ఖమ్మం: గ్రామాలలో ఇందిరా మహిళా శక్తి యూనిట్ల గ్రౌండింగ్‌కు అధికారులు పకడ్బందీ చర్యలు తీసుకోవాలని స్థానిక సంస్థల అదనపు కలెక్టర్ డా॥ పి. శ్రీజ తెలిపారు. శనివారం కలెక్టరేట్‌లో ఇందిరా మహిళా శక్తి యూనిట్ల పురోగతిపై, ధాన్యం కొనుగోలు, ఉపాధి హామీ పనులపై సమీక్షించారు. అదనపు కలెక్టర్ మాట్లాడుతూ అధికారులు మండల స్థాయిలో రెగ్యులర్‌గా సమీక్షించుకోవాలని అనాసక్తితో పనిచేస్తే ఫలితాలు ఉండవని ఆమె తెలిపారు. గ్రామ పంచాయతీ పరిధిలో ఉపాధి హామీ క్రింద మంజూరై పెండింగ్‌లో ఉన్న పనులను చేపట్టి త్వరగా పూర్తి చేయాలన్నారు. గ్రామ పంచాయతీలో ఆగిపోయిన పనులకు సంబంధించి నివేదికలు తయారు చేసి సమర్పించాలన్నారు. మండలాలకు కేటాయించిన లక్ష్యాల మేరకు లబ్ధిదారుల గుర్తింపు వంద శాతం పూర్తి కావాలని ఆమె తెలిపారు. ప్రతి మండలంలో మీ సేవ కేంద్రాల గ్రౌండింగ్ వచ్చే సమావేశం నాటికి పూర్తి కావాలన్నారు. అనంతరం మండలాల వారీగా ఐకెపి కేంద్రాల ద్వారా కొనుగోలు చేసిన ధాన్యం, ట్యాబ్ ఎంట్రీ వివరాలు, రైతులకు చేసిన చెల్లింపులు, సన్న రకం ధాన్యం బోనస్ చెల్లింపు, ధాన్యం తరలింపుకు తీసుకుంటున్న చర్యలు తదితర అంశాలను అదనపు కలెక్టర్ సమీక్షించారు. ఈ సమావేశంలో జిల్లా గ్రామీణాభివృద్ధి అధికారి సన్యాసయ్య, అదనపు డిఆర్‌డివో నూరోద్దీన్, శిరీష, డిపిఎంలు, ఏపిఎంలు, అధికారులు తదితరులు పాల్గొన్నారు.

వసతి గృహాలలో తనిఖీలు

ప్రజాపక్షం/నేలకొండపల్లి: ప్రభుత్వ వసతి గృహాలు, గురుకుల పాఠశాలలో జిల్లా ఇంటర్ విద్యాశాఖాధికారి కె.రవిబాబు శనివారం ఆకస్మికంగా తనిఖీ చేశారు. జిల్లా కలెక్టర్ ఆదేశాలు మేరకు ప్రభుత్వ హస్టల్స్, సాంఘిక సంక్షేమ గురుకుల బాలికల పాఠశాలను ఆయన తనిఖీలు చేశారు. తొలుత సింగారెడ్డిపాలెం గురుకుల బాలికల పాఠశాలను సందర్శించారు. వంట గదులు, భోజనశాలలు, పారిశుద్ధంను పరిశీలించారు. భోజనం గురించి అడిగి తెలుసుకున్నారు. త్రాగునీరు సరఫరా ఎలా ఉంది. ఏమైనా అసౌకర్యంగా ఉందా అని అడిగి తెలుసుకున్నారు. ప్రిన్సిపాల్, ఆధ్యాపకులును, సిబ్బందిని పలు అంశాల పై వివరాలు అడిగి తెలుసుకున్నారు. రాజేశ్వరపురం, చెరువుమాధారం, నేలకొండపల్లి లోని పలు వసతి గృహాలను పరిశీలించారు. గురుకుల పాఠశాల ప్రిన్సిపాల్ యం.పద్మావతి, వసతి గృహాల సంక్షేమాధికారులు, ఇంచార్జీ ఏఎస్ డబ్యు ఓ రవూఫ్, బాలకృష్ణ, ఓదెలు పాల్గొన్నారు.

పేద ప్రజలకు అండగా.. ఎర్రజెండా

సిపిఐ రాష్ట్ర కార్యవర్గ సభ్యులు బి.అయోధ్య

ప్రజాపక్షం/మణుగూరు: పేద ప్రజలకు అండగా ఎర్రజెండా నిలుస్తుందని, దేశంలో పేదరికం ఉన్నంతవరకు ఎర్రజెండా వారి హక్కుల కోసం నిరంతరం పోరాటం కొనసాగిస్తుందని సిపిఐ రాష్ట్ర కార్యవర్గ సభ్యులు బి. అయోధ్య అన్నారు. మణుగూరు మున్సిపాలిటీ పరిధిలోని కమలాపురం గ్రామంలో సిపిఐ గ్రామ శాఖ సమావేశం లక్ష్మణ్ అధ్యక్షతన జరిగింది. ముఖ్యఅతిథిగా బి అయోధ్య మాట్లాడుతూ కమలాపురం అధ్వానంగా ఉన్నటువంటి ఈ గ్రామం కనీసం నడవడానికి కాలిబాటన కూడా లేనటువంటి ఈ గ్రామానికి కమ్యూనిస్టు పార్టీ నాయకత్వంలో రోడ్లు, విద్యుత్తు స్కూల్స్ ఇలా, గ్రామ కల్వర్టులు అభివృద్ధి నిర్మాణంలో ప్రముఖ పాత్ర పోషించిందని వారు గుర్తు చేశారు. పెద్ద వాగొస్తే కోడిపుంజుల వాగు దగ్గర ఉప్పొంగి ప్రవహించేదని కాలిబాటన లేక ఆఫీసులలో రాత్రివేళ ఉన్నటువంటి సందర్భాలు అనేకం అని వారు గుర్తు చేశారు. కమ్యూనిస్టు పార్టీ పేద ప్రజలకు ఎల్లప్పుడూ అండగా నిలుస్తుందని దానిని కాపాడుకోవాల్సిన బాధ్యత మీ అందరి పైన ఉందని, శతజయంతి ఉత్సవాలు గ్రామ గ్రామాననిర్వహించాలని పిలుపునిచ్చారు. ఈ సమావేశంలో సిపిఐ మణుగూరు మండల కార్యదర్శి జంగం మోహన్ రావు, పట్టణ కార్యదర్శి, దుర్గ్యాల సుధాకర్, మండల కార్యవర్గ సభ్యులు కనితి సత్య నారాయణ, మాటూరి వరలక్ష్మి , నరసింహ, లక్ష్మ ణ్ణ పాల్గొన్నారు.అనంతరం 11 మంది సభ్యులతో నూతన కమిటీ ఎన్నిక జరిగింది.

ఈ డ్యాన్సుల్లో ఆంతర్యమేమిటో?

సోషల్ మీడియాలో విస్తృత చర్చ

ప్రజాపక్షం/ఖమ్మం: సంతోషం కలిగినప్పుడు సంబరంలో చిందేస్తాం. ప్రత్యర్థిపై విజయం సాధించడం ఒక రకంగా సంబురమే. ఏదో ఓ మార్గంలోశత్రువునుహతమారిస్తేసంబురమా? ప్రజల కోసం పనిచేస్తున్న పది మందిని ఎన్‌కౌంటర్ పేరిట హతమార్చిన పోలీసులు చిందేస్తే విస్తృత చర్చ సాగుతుంది. ఛత్తీస్‌గఢ్ రాష్ట్రం కుంట సమీపంలో భారీ ఎన్‌కౌంటర్ జరిగింది. మావోయిస్టుల జాడ తెలుసుకున్న పోలీస్ బలగాలు వలపన్ని పదిమంది మావోయిస్టులను శుక్రవారం హతమార్చారు. పది మంది మావోయిస్టులు మరణించారని తెలియగానే పోలీసులు చేసిన డ్యాన్స్ సోషల్ మీడియాలో వైరల్ అవుతుంది.దండకారుణ్యంలో ఎన్‌కౌంటర్ల పేర జరుగుతున్న నరమేధంపై ఇప్పటికే ప్రజాస్వామిక వాదులు, పౌర సంఘాలు, వామపక్షాలు తీవ్ర అభ్యంతరం తెలియజేస్తూ కేంద్ర ప్రభుత్వ వైఖరిపై తీవ్ర విమర్శలు చేస్తున్నాయి. దండకారుణ్యంలోని ప్రకృతిసంపదను కార్పొరేట్ సంస్థలకు కట్టబెట్టేందుకు కేంద్ర ప్రభుత్వం ఈ మారణహోమంకుపాల్పడుతుందన్నప్రచారం జోరుగా సాగుతుంది. సంఘ వ్యతిరేక శక్తుల పేర వామపక్షాల తీవ్రవాదాన్ని అణిచివేసేందుకు వేల మంది పోలీస్ బలగాలతో రకరకాల ఆపరేషన్స్‌ను కొనసాగిస్తుంది. కేంద్రం కనీస మానవత్వాన్నిమరిచి హతమారుస్తున్నారన్నఆరోపణల నేపథ్యంలో ఈ చిందులు ఇప్పుడు చర్చనీయాంశమయ్యాయి. మోడీ సర్కార్ కార్పొరేట్ శక్తుల కోసం దండకారుణ్యాన్ని జల్లెడ పడుతుందని, పోలీస్ ఆపరేషన్స్ మొత్తం అమిత్‌షా కనుసన్నల్లోనే జరుగుతున్నాయన్న ఆరోపణలు వినవస్తున్నాయి. ఇదిలా ఉండగా మావోయిస్టులు క్రమేపి దండకారుణ్యంపై పట్టు కోల్పోతున్నారు. రిక్రూట్‌మెంట్ లేకపోవడం, గతంలో మాదిరి స్థానికుల సహకారం లేకపోవడం, వందల సంఖ్యలో ఏర్పాటైన బేస్ క్యాంపులు మావోయిస్టులు బలహీనపడడానికి కారణమవుతుంది. గిరిజనులను నయానో భయానో తమవైపుకు తిప్పుకోవడంలో పోలీస్ బలగాలు సఫలీకృతమవుతున్నాయి.గడిచిన ఐదారు నెలలుగా 200 మంది మావోయిస్టులు ఎన్‌కౌంటర్లలో హతమయ్యారు. చాలా మంది లొంగిపోతున్నారు. సాయుధ దళాలలో ఆత్మవిశ్వాసం పెంపొందించలేకపోవడం, యువతను తమవైపుకు తిప్పుకోలేకపోవడం మావోయిస్టులు బలహీనపడడానికి కారణమవుతుంది. వ్యూహాలను మార్చుకుంటూ యువతను తమవైపుకు తిప్పుకోలేని ప్రస్తుత స్థితి కొనసాగితే దండకారుణ్యంలో మావోయిస్టులది గత చరిత్రే.

నాలుగు లేబర్‌కోడ్‌లు రద్దు చేయాల్సిందే

ప్రజాపక్షం/కారేపల్లి: సంయుక్త కిసాన్‌మోర్చా ఎస్‌కేఎం రాష్ట్ర కమిటీ ఇచ్చిన పిలుపులో భాగంగా కారేపల్లి మండలం పేరుపల్లి గ్రామంలో నిరసన కార్యక్రమం చేశారు. ఈకార్యక్రమంలో అఖిల భారత రైతు కూలీ సంఘం ఏఐకేఎంఎస్ ఖమ్మం జిల్లా కార్యదర్శి వై ప్రకాష్ పాల్గొని మాట్లాడుతూ బిజెపి మోడీ కేంద్ర ప్రభుత్వం తీసుకువచ్చిన మూడు రైతు వ్యతిరేక నల్ల చట్టాలను కార్మికుల నాలుగు లేబర్ కోడులను రద్దు చేయాలని డిమాండ్ చేస్తూ లక్షలాది మంది రైతులు కార్మికులతో 13 నెలల పాటు సాగిన వీరోచిత ఢిల్లీ రైతాంగ ఉద్యమంలో 800 మంది అమరులు కావడం జరిగిందన్నారు. ఈ ఉద్యమానికి ప్రధానమంత్రి నరేంద్ర మోడీ దేశ ప్రజలు క్షమాపణలు చెప్పి రైతులకు కార్మికులకు నష్టదాయకమైన చట్టాలను రద్దు చేస్తానని ఎంఎస్‌పి పంటల గిట్టుబాటు ధర చట్టం అమలు చేస్తానని, పార్లమెంట్ సాక్షిగా లిఖిత పూర్వకంగా రాసి ఇచ్చిన వాటిని రద్దు చేయకుండా దేశంలో ఉన్న అన్ని వర్గాల ప్రజలను మోసం చేసి తిరిగి అట్టి చట్టాలను మరల దొడ్డి దారిన ప్రవేశనెట్టి అమలుకు పూనుకున్నాడని, ఎన్నో త్యాగాలు సాధించుకున్న రైతు కార్మిక చట్టాలను రద్దు చేస్తూ దేశంలో ఉన్న అన్ని రకాల ప్రభుత్వ పరిశ్రమలను భూములను బహుళ జాతి కంపెనీలకు బడ పారిశ్రామిక వేత్తలకు తాకట్టు పెట్టినాడని ఆరోపించారు. ఎస్‌కేఎం ఆధ్వర్యంలో ఈనెల 26న ఖమ్మం కలెక్టరేట్ ముందు జరిగే నిరసర ధర్నా కార్యక్రమంలో అన్ని వర్గాల ప్రజలు అధిక సంఖ్యలో పాల్గొని విజయవంతం చేయాలని కోరారు. అఖిల భారత రైతు కూలీ సంఘం ఏఐకేఎంఎస్ మండల నాయకులు అలెం గురవయ్య, చంద్రయ్య, బైరమల లక్ష్మయ్య, వైజానకి, సుగుణ, కోటక్క, మంగమ్మ, నాగేశ్వరరావు ఉన్నారు.

'నాక్' ఆధ్వర్యంలో సినిమా టెక్నాలజీ, సాఫ్ట్‌వేర్ కోర్సులు

ప్రజాపక్షం/భద్రాచలం : తెలంగాణ నేషనల్ అకాడమీ ఆఫ్ కన్‌స్ట్రక్షన్స్ (నాక్)ఆధ్వర్యంలో యువతకు ఉద్యోగ అవకాశాలు కల్పించేందుకు సినిమా టెక్నాలజీ, సాఫ్ట్‌వేర్ కోర్సుల్లో శిక్షణ ఇవ్వనున్నట్లు జిల్లా నాక్ నిర్వాహకులు శనివారం ఓ ప్రకటనలో తెలిపారు. మూడునెలల కాల వ్యవధితో ఉండే ఈ కోర్సుల్లో చేరేందుకు పదవ తరగతి పాస్ అయిన అందరూ అర్హులే. సినిమా టోపోగ్రఫీ మాస్టారి, సౌండ్ రికార్డింగ్ మాస్టారి, విడియో ఎడిటింగ్, డిజిటల్ డిజైన్, సోషల్ మీడియా మేనేజ్‌మెంట్, ప్రొడక్షన్ మేనేజ్మంట్, యాంకరింగ్, డబ్బింగ్ వాయిస్ ఓవర్, మ్యూజిక్ ప్రొడక్షన్, ప్రొఫెషనల్ గానం, అకౌస్టింక్ డిజైనింగ్ విభాగాల్లో శిక్షణఇవ్వనున్నారు. వివరాల కోసం సంప్రదించాలని సూచించారు.

ఘనంగా సబ్ జూనియర్ల ఛాంపియన్ పోటీలు

ప్రజాపక్షం/పాల్వంచ: పాల్వంచ పట్టణంలోని శ్రీనివాస్ కాలనీ మినీ స్టేడియం నందు అథ్లెటిక్ అసోసియేషన్ వారి ఆధ్వర్యంలో అండర్ 8 బాల, బాలికలకు విభాగంలో 50 మీటర్లు, 100 మీటర్ల పరుగు పందెంలు, స్టాండింగ్ బోర్డు జంప్‌తో పాటుగా, అండర్ 10 బాల, బాలికల విభాగంలో 100 మీటర్లు, 300 మీటర్ల పరుగు పందెంలు, లాంగ్ జంప్ పోటీలు, అండర్ 12 బాల, బాలికల విభాగంలో 100మీటర్లు, 400 మీటర్లు, 600మీటర్లు పరుగు పందెంలతో పాటుగా లాంగ్ జంప్, షాట్ పుట్ క్రీడలను నిర్వహించారు. కొత్వాల మాట్లాడారు. అనంతరం జిల్లా ఒలంపిక్ అసోసియేషన్ నూతన కమిటీ అధ్యక్షులుగా నియమితులైన డాక్టర్ గంగిరెడ్డి యుగంధర్‌రెడ్డిని సన్మానించారు. అండర్ 8, 10, 12 విభాగాల, పోటీ విజేతలకు రాష్ట్ర మార్కెఫెడ్ డైరెక్టర్, డిసిఎంఎస్ చైర్మన్ కొత్వాల శ్రీనివాస్, డివైఅండ్ ఎస్ఓ పరంధామ రెడ్డి, ఒలంపిక్ అసోసియేషన్ అధ్యక్షులు డాక్టర్ యుగంధర్‌రెడ్డి, మున్సిపల్ కమిషన్ సుజాతల చేతుల మీదుగా బహుమతులు అందించారు. ఒలంపిక్ అసోసియేషన్ వైస్ ప్రెసిడెంట్ వై వెంకటేశ్వర్లు, నాగేంద్ర తివింద్రి, సెక్రెటరీ ఆర్ రాంప్రసాద్, ఛైర్మన్ కే మహేందర్, పాల్వంచ బ్రాండ్ అంబాసిడర్ సింధు తపస్వి, కాంగ్రెస్ నాయకులు ఎర్రంశెట్టి ముత్తయ్య, పులి సత్యనారాయణ, కందుల రామకృష్ణ, తదితరులు పాల్గొన్నారు.

మోడల్ పరీక్షలు సద్వినియోగం

ఐఎఎల్ ఆధ్వర్యంలో ఎఐబిఇ పరీక్ష

200 మంది న్యాయవాదులు హాజరు

ప్రజాపక్షం/ఖమ్మంలీగల్ : మోడల్ పరీక్షలను న్యాయవాదులు సద్వినియోగం చేసుకోవాలని ఐఎఎల్ నాయకులు, సీనియర్ న్యాయవాది పెమ్మస్వామి పట్టాభి కోరారు. మారుతున్న చట్టాలను అధ్యయనం చేయడం ద్వారా కక్షిదారులకు న్యాయం చేసే అవకాశం ఉంటుందని ఆయన తెలిపారు. ఇండియన్ అసోసియేషన్ ఆఫ్ లాయర్స్ (ఐఎఎల్) ఖమ్మం జిల్లా ఆధ్వర్యంలో శనివారం ఆలిండియా బార్ ఎగ్జామ్ (ఎఐబిఈ) మోడల్ ప్రవేశ పరీక్షను స్థానిక మానేరు లా కళాశాలలో నిర్వహించారు. మోడల్ ప్రవేశ పరీక్ష ప్రారంభ సందర్భంగా ఏర్పాటైన కార్యక్రమంలో పట్టాభి మాట్లాడుతూ న్యాయవాదులు నిత్యం తమ నైపుణ్యాన్ని పెంచుకోవాలన్నారు. ఐఏఎల్ నిర్వహించిన మోడల్ ప్రవేశ పరీక్ష ఎంతో దోహద పడుతుందని ఈ పరీక్ష నిర్వహణ ఎంతో అభినందనీయమని ఆయన అన్నారు. ఈనెల 30, డిసెంబర్ ఒకటిన హన్మకొండలో ఐఏఎల్ రాష్ట్ర మహాసభలు జరుగుతున్నాయని హరిత కాకతీయ హోటల్‌లో జరిగే మహాసభలను జయప్రదం చేయాలని న్యాయవాదులకు పిలుపునిచ్చారు. 200 మందికి పైగా న్యాయవాదులు పరీక్షలకు హాజరయ్యారు. కళాశాల ప్రిన్సిపాల్ శ్రీనివాస్, ఐఏఎల్ జిల్లా అధ్యక్ష, కార్యదర్శులు షేక్ లతీఫ్, ఒరుగంటి శేషగిరి రావు, బార్ అసోసియేషన్ అధ్యక్షులు ఎన్. శ్రీనివాసరావు, ఐఏఎల్ నాయకులు పారుపల్లి అమర్‌చందర్, బాగం మాధవ రావు, షేక్ నస్రీన్, మేకల నవీన్‌కుమార్, జివి లక్ష్మి నారాయణ, సతీష్, శివరామకృష్ణ, తోట రామాంజనేయులు, దామోదర్, అమర్‌నాథ్ పాల్గొన్నారు. మోడల్ పరీక్షలను సందర్శించిన వారిలో సిపిఐ జిల్లా కార్యదర్శి పోటు ప్రసాద్, న్యాయవాదులు తొండపు వెంకటేశ్వరరావు, ఐ. వెంకటేశ్వర్లు, బిచ్చాల తిరుమలరావు, మామిడి హన్మంతరావు, గద్దల దిలీప్ , దిలీప్ చౌదరి పరీక్షా కేంద్రాన్ని పరిశీలించారు. ఇన్విజిలేటర్లుగా పురుషోత్తం, రమణ, జి. రామారావు, శరత్‌బాబు, మన్మథరావు పాల్గొన్నారు.

విద్యుత్ సబ్ స్టేషన్ల మరమ్మతులకు నిధులు

ప్రజాపక్షం/నేలకొండపల్లి: జిల్లాలో విద్యుత్ సబ్ స్టేషన్ల మరమ్మతులకు నిధులు మంజూరు చేసినట్లు విద్యుత్ శాఖ డీఈఈ (కన్‌స్ట్రక్షన్) కె.హీరాలాల్ పేర్కొన్నారు. మండలంలోని బుద్దారం, నేలకొండపల్లి, ముజ్జుగూడెం, చెరువుమాధారం, రాజేశ్వరపురం విద్యుత్ సబ్ స్టేషన్లను శనివారం సందర్శించారు. సబ్‌స్టేషన్‌లకు అవసరమైన పనులను గుర్తించారు. మండల కేంద్రంలోని ఎఇ కార్యాలయంలోవిలేకర్ల సమావేశంలో ఆయన మాట్లాడారు. జిల్లాలో మొత్తం 43 విద్యుత్ సబ్ స్టేషన్‌లకు ఒక్కోక్క సబ్‌స్టేషన్‌కు మరమ్మతుల కోసందాదాపు రూ.12 లక్షల చొప్పున రూ.5.16 కోట్లు మంజూరు చేసినట్లు తెలిపారు. జిల్లా లో 38 విద్యుత్ సబ్ స్టేషన్లలో రెప్ప పాటు కూడ విద్యుత్‌కు అంతరాయం లేకుండా ఉండేలా ఇంటర్ లింకింగ్ లైన్స్‌లను కలపనున్నట్లు తెలిపారు. దీని వలన నిరంతరం విద్యుత్ సరఫరా ఉంటుందన్నారు. వేసవి కాలం నాటికి పూర్తి చేసేలా చర్యలు తీసుకుంటామని పేర్కొన్నారు.

సరైన ఆరోగ్యంతోనే సమాజ అభివృద్ధి సాధ్యం

మహిళా, శిశు సంక్షేమశాఖ మంత్రి సీతక్క

ప్రజాపక్షం/ములుగు ప్రతినిధి: సరైన ఆరోగ్యంతోనే సమాజ అభివృద్ధి సాధ్యమని, ఉద్యోగుల ఆరోగ్యం పట్ల ప్రభుత్వం ప్రత్యేక దృష్టి సారించిందని రాష్ట్ర పంచాయతీరాజ్, గ్రామీణాభివృద్ధి, గ్రామీణ నీటి సరఫరా, మహిళా శిశు సంక్షేమశాఖ మంత్రి సీతక్క అన్నారు. శనివారం జిల్లా కేంద్రంలోని డిగ్రీ కళాశాల మైదానంలో మహిళాభివృద్ధి, శిశు సంక్షేమశాఖ గ్రేస్ క్యాన్సర్ ఫౌండేషన్ హైదరాబాద్ సంయుక్తంగా జిల్లాలోని అంగన్‌వాడీ టీచర్లు, ఆయాలు, మహిళలకు ఉచిత క్యాన్సర్ నిర్ధారణ పరీక్ష శిబిరంను రాష్ట్ర పంచాయతీరాజ్, గ్రామీణాభివృద్ధి, గ్రామీణ నీటి సరఫరా, మహిళా శిశు సంక్షేమశాఖల మంత్రి ధనసరి అనసూయ సీతక్క, జిల్లా కలెక్టర్ దివాకర టిఎస్ గ్రేస్ క్యాన్సర్, ఫౌండేషన్ వ్యవస్థాపకులు, చైర్మన్ డాక్టర్ సుంకవెళ్ళి చిన్నబాబు, మహిళాభివృద్ధి, శిశు సంక్షేమశాఖ జాయింట్ డైరెక్టర్ ఈ అక్కేశ్వర్‌రావు, గ్రంథాలయ సంస్థ చైర్మన్ రవిచందర్‌లతో కలిసి జ్యోతి ప్రజ్వలన చేసి ప్రారంభించారు. ఈ సందర్భంగా మంత్రి మాట్లాడుతూ అత్యధిక స్థాయిలో క్షేత్రస్థాయి ఉద్యోగులు ఉన్న మహిళాభివృద్ధి, శిశు సంక్షేమశాఖకు మంత్రిగా బాధ్యతలు నిర్వర్తించడం నాకు ఎంతో సంతోషకరమని అన్నారు. మన ప్రభుత్వం మహిళా పక్షపాతి ప్రభుత్వమని అన్నారు. అంగన్‌వాడీ టీచర్లు, ఆయాలు మా ఆడబిడ్డలు, ప్రజా ప్రభుత్వం ఆడబిడ్డలకు ఆపన్న హస్తం, వారి ఆరోగ్యం సంరక్షణలో ఆత్మీయ నేస్తమని అన్నారు. అధిక శాతం మంది మహిళా ఉద్యోగులు ఉన్న మన శాఖలో రాష్ట్రంలో మాతా, శిశు మరణాలు తగ్గించాలనే ప్రభుత్వ లక్ష్యానికి అనుగుణంగా క్షేత్రస్థాయిలో ఎన్నో కష్టనష్టాల కోర్చి గర్భిణీ స్త్రీలు, బాలింతలు, శిశువులకు నాణ్యమైన పౌష్టికాహారం అందిస్తూ వారి మెరుగైన జీవనానికి పాటుపడుతున్న అంగన్‌వాడీ టీచర్లు, ఆయాలకు సరైన గుర్తింపు ఇవ్వాలని, ఎన్నో ఏండ్ల నాటి నుండి పనిచేస్తున్న వారికి ప్రభుత్వం తరపున సరైన గౌరవం ఇవ్వాలనే ఉద్దేశ్యంతో వారికి రిటైర్‌మెంట్, ఇతర ప్రయోజనాలు అందించే ఉద్దేశ్యంతో కొన్ని ముఖ్యమైన నిర్ణయాలను తీసుకోవడం జరిగిందని త్వరలోనే అవి అమల్లోకి వస్తాయని అన్నారు. ఏ నిర్ణయాలు తీసుకున్న ఉద్యోగుల ఆరోగ్యాన్ని మించిన అంశం మరేది లేదనే ఉద్దేశ్యంతో మహిళాభివృద్ధి, శిశు సంక్షేమశాఖ, గ్రేస్ క్యాన్సర్ ఫౌండేషన్ ద్వారా ఈ ముందస్తు క్యాన్సర్ నిర్ధార్ణ పరీక్షల శిబిరాన్ని రాష్ట్రంలో ఏర్పాటు చేయడం జరిగిందని, క్యాన్సర్ ఏ రూపంలో వస్తుందో మనకు తెలియదని, దానిని ముందస్తు పరీక్షలు చేసుకొని ప్రాథమిక దశలోనే గుర్తించడం ద్వారా ప్రాణాపాయ పరిస్థితుల నుండి బయటపడవచ్చని అన్నారు. ఈ కార్యక్రమంలో కలెక్టర్, గ్రేస్ క్యాన్సర్ ఫౌండేషన్ వ్యవస్థాపకులు, చైర్మన్ డాక్టర్ సుంకవెళ్ళి చిన్నబాబు, మహిళాభివృద్ధి. శిశు సంక్షేమశాఖ జాయింట్ డైరెక్టర్ అక్కేశ్వర్‌రావు, జిల్లా సంక్షేమాధికారి కె శిరీష, తాడ్వాయి సిడిపిఓ జి మల్లీశ్వరి, ఐసిఐసిఐ బ్యాంక్ మేనేజర్ దమ్మ శ్రీకాంత్, హైసియా అధ్యక్షులు ప్రశాంత్ నందెల్లా, నిర్మాణ ఆర్గనైజేషన్ వ్యవస్థాపకులు మయూర్, అన్ని సెక్టార్ల సూపర్‌వైజ్లు, అంగన్‌వాడీ టీచర్లు, తదితరులు పాల్గొన్నారు.

నాణ్యమైన విద్యతో పాటు విద్యార్థులకు పౌష్టిక ఆహారం అందించాలి

జిల్లా కలెక్టర్ డాక్టర్ సత్య శారద

ప్రజాపక్షం / వరంగల్ ప్రతినిధి : ప్రభుత్వ పాఠశాలలో అమలు అవుతున్న మధ్యాహ్న భోజన పథకం ఏ విధంగా అమలవుతున్నది అనే తీరు పైన వరంగల్ మండలంలోని మట్టేవాడ,గిర్మాజీ పేట ప్రభుత్వ ఉన్నత పాఠశాలను ఆకస్మిక తనిఖీ నిర్వహించారు. ఈ తనిఖీలో భాగంగా మట్టేవాడ హై స్కూల్, గిర్మాజిపేట హైస్కూల్లో విద్యార్థుల సమస్యలు పరిష్కరించేందుకు పాఠశాలల్లో ఏర్పాటు చేసిన ఫిర్యాదు బాక్స్ ను జిల్లా కలెక్టర్ స్వయంగా పరిశీలించారు. అందులో ఉన్న ఫిర్యాదుని జిల్లా కలెక్టర్ స్వయంగా పరిశీలించి అందులో విద్యార్థులకు మధ్యాహ్న భోజన పథకంలో ఆహార విషయంలలో సరిగా వండడం లేదని, వచ్చిన ఫిర్యాదుని పరిశీలించి అందుకు గల కారణాలను పరిశీలించవలసిందిగా డిఇఒ జగదీశ్వర్‌ను ఆదేశించడమైనది. ఈ ఆకస్మిక తనిఖీలో జిల్లా కలెక్టర్ పాఠశాలల్లో మౌలిక వసతులు పరిశీలించి పాఠశాలల్లో చుట్టు పరిసరాలు అపరిశుభ్రంగా ఉండడానికి గమనించి చుట్టు పరిసరాలలో శుభ్రంగా ఉండేలా చూడాలని పాఠశాల ప్రిన్సిపాల్‌ను అదేశించారు. పాఠశాల పరిసర ప్రాంతాలలో నీటి ట్యాంక్ లీకేజీని గమనించి లికేజీని అరికట్టుటకు నివేదికలు సమర్పించి నీటి వృథాను అరికట్టాలని సూచించారు. ఈ ఆకస్మిక తనిఖీల్లో వరంగల్ తహసీల్దార్ ఇక్బాల్, పాఠశాల ప్రధానోపాధ్యాయులు తదితరులు పాల్గొన్నారు.

సిఎంఆర్ఎఫ్ చెక్కు అందజేసిన ఎంపి

ప్రజాపక్షం/వరంగల్ టౌన్ : అనారోగ్యానికి గురై ఆసుపత్రిలో చికిత్స పొందిన ఖిలా వరంగల్ నివాసి విశ్వనాథం కుమారుడు రవీందర్‌కు రాజ్యసభ సభ్యుడు వద్దిరాజు రవిచంద్ర సిఎం ఆర్ఎఫ్ ద్వారా సాయం అందించారు. ఇందుకు సంబంధించిన చెక్కును ఎంపి రవిచంద్ర శనివారం రవీందర్‌కు అందచేశారు. ఈ సందర్భంగా ఆయన ఎంపీ వద్దిరాజుకు ధన్యవాదాలు తెలిపారు.

మావోయిస్టులపై నిరసన

నక్సల్స్ దుశ్చర్యను ఖండిస్తూ గిరిజనుల భారీ ర్యాలీ

ప్రజాపక్షం/ఏటూరునాగారం:ములుగు జిల్లా వాజేడు మండలంలోని పెనుగోలు కాలనీలో ఊయిక అర్జున్, రమేష్ అనే ఇద్దరు గిరిజనులను ఇన్‌ఫార్మర్ నెపంతో చంపడాన్ని ఖండిస్తూ ఏటూరునాగారం మండలంలోని వై జంక్షన్ నుండి బస్టాండ్ వరకు సుమారు 1500 మంది గిరిజనులు భారీ ర్యాలీ నిర్వహించారు. మావోయిస్టులు తమ ఉనికిని చాటుకోవడం కోసం అమాయక గిరిజనులను చంపుతున్నారని వారు ఆవేదన వ్యక్తం చేశారు. మావోయిస్టుల పోరాటమంటే అమాయక ఆదివాసులను చంపడమేనా అని ఆదిఆసీ గిరిజనులు ప్రశ్నించారు. మావోయిస్టు డౌన్, డౌన్ అనే ప్లేకార్డులు పట్టుకొని ర్యాలీలో పాల్గొన్నారు. ఇటువంటి సంఘటనపై ప్రజా సంఘాలు స్పందించాలంటు బ్యానర్లలో పేర్కొన్నారు.

బిఆర్ఎస్‌కెవి నుంచి ఎఐటియుసిలో చేరిక

ప్రజాపక్షం / వరంగల్ ప్రతినిధి : బిఆర్ఎస్‌కెవి నుండి ఎఐటియుసిలో సామిల్ హమాలీకార్మికులు సిపిఐజిల్లా సహాయ కార్యదర్శి షేక్ భాషుమియా, ఎఐటియుసి జిల్లా ప్రధాన కార్యదర్శి గన్నారపు రమేష్‌సమక్షంలో శనివారం చేరారు. అనంతరం వారికి పార్టీ కండువాలు కప్పి సాధారంగా ఆహ్వానించారు. ఈ సందర్భంగా ఏర్పాటుచేసిన సమావేశంలో వారు మాట్లాడుతూ కార్మిక హక్కుల పరిరక్షణ కోసం ఎఐటియుసి అండగా నిలబడి పోరాడుతుందన్నారు. ఎన్నో త్యాగాలు, పోరాటాలు చేసి సాధించుకున్న 44 కార్మిక చట్టాలను యధావిధిగా కొనసాగించాలని నాలుగు లేబర్ కోడ్‌లను వెంటనే రద్దు చేయాలని, కార్మిక చట్టాల పునరుద్ధరణకై దేశాన్ని, రాజ్యాంగాన్ని ప్రజలను రక్షించుకోవడానికి పోరాటాలకు సిద్ధం కావాన్నారు, 75 సంవత్సరాల స్వతంత్ర భారతదేశంలో బిజెపి పాలన వలన పౌర ప్రజాస్వామ్య పాలన ప్రమాదం లో పడిందని, పెట్టుబడిదారీ విధానం కొనసాగుతుందని కార్మిక వర్గం దశాబ్దాలుగా పోరాడి సాధించుకున్న 44 కార్మిక చట్టాలలో 29 చట్టాలను సమూలంగా రద్దుచేసి పెట్టుబడుదాలకు అనుకూలంగా నాలుగు కోడ్‌లను తెచ్చిందన్నారు, పెన్షన్ చట్టాలను అమలు చేయాలని డిమాండ్ చేశారు. ఈ కార్యక్రమంలో ఎఐటియుసి జిల్లా అధ్యక్షులు కందిక చెన్నకేశవులు, జిల్లా సహాయ కార్యదర్శి మియాపురం గోవర్ధన్, సామిల్ వర్కర్స్ యూనియన్ జిల్లా ప్రధాన కార్యదర్శి సురాశి రాజ్, ము కుందం, ఎఐటియుసి యూనియన్ లో చేరిన కార్మికులు బం డారి భిక్షపతి, బండారి శ్రీనివాస్, బండారి సోమయ్య, బండారి రవి, ఎండి హుస్సేన్ పుప్పాల కుమార్, ముద్దం ప్రసాద్, నూనె బాబు, కొండబోయిన కుమార్, పిట్టల శ్రీను, నీరటి స్వామి, ఎండి ఇస్మాయిల్, ఎస్‌డి అలీ, ఎస్‌డి బాబాలు చేరారు.

కార్మిక సమస్యలపై ఎఐటియుసి పోరాటం

ప్రజాపక్షం/జయశంకర్ భూపాలపల్లి ప్రతినిధి : బిఆర్ఎస్ ప్రభుత్వంలో టిబిజికెఎస్ 10 సంవత్సరాలుగా గుర్తింపు సంఘంగా ఉన్న స్ట్రక్చర్ మీటింగులు నిర్వహించలేదని 10 సంవత్సరాల తర్వాత సింగరేణిలో స్ట్రక్చర్ మీటింగులు నిర్వహించడం జరుగుతుందని సింగరేణి కాలరీస్ వర్కర్స్ యూనియన్ ఎఐటియుసి బ్రాంచి కార్యదర్శి మోట పలుకుల రమేష్ అన్నారు. శనివారం భూపాలపల్లి ఏరియాలోని కేటీకే 1, ఇంక్లైన్ గని ఆవరణంలో గని ఫిట్ సెక్రెటరీ ఏ.సదయ్య అధ్యక్షతన ఎఐటియుసి ఆధ్వర్యంలో గేట్ మీటింగ్ నిర్వహించడం జరిగింది. ఈ మీటింగ్‌లో ముఖ్యఅతిథిగా బ్రాంచ్ సెక్రెటరీ మోట పలుకుల రమేష్ హాజరయ్యారు. ఈ సందర్భంగా మాట్లాడుతూ, బిజెపి గుర్తింపు సంఘంగా గెలిచిన అనంతరం కార్మిక సమస్యల పరిష్కారం కోసం ఈనెల 28న స్ట్రక్చర్ మీటింగులు చాలా కాలం అనంతరం జరగబోతున్నదని పెండింగ్‌లో ఉన్న అనేక సమస్యలపై ఎఐటియుసి గుర్తింపు సంఘంగా పరిష్కరించడం జ రుగుతుందని పేర్కొన్నారు. గుర్తింపు సంఘం ఎన్నికల్లో ఎఐటియుసి ఇచ్చిన హామీల పరిష్కారానికి ఈ స్ట్రక్చర్ మీటింగులలో పరిష్కారానికి చర్యలు తీసుకుంటా మన్నారు. కార్మికుల న్యాయమైన డిమాండ్ల పరిష్కారం కోసం ఏఐటీయూసీ నిరంతరం కృషి చేస్తుందని అన్నారు. ఈ గేట్ మీటింగ్లో ఏఐటీయూసీ అసిస్టెంట్ ఫిట్ సెక్రటరీ గంగసరపు శ్రీనివాస్, కార్మికులు తదితరులు పాల్గొన్నారు.

కలెక్టర్‌ను కలిసిన గ్రంథాలయ చైర్మన్

ప్రజాపక్షం/జనగామ ప్రతినిధి: గ్రంథాలయ సంస్థ చైర్మన్‌గా ఎన్నికైన మారుజోడు రాంబాబు శనివారం మర్యాదపూర్వకంగా జిల్లా కలెక్టర్ రిజ్వాన్ బాష షేక్‌కు కలిశారు, పుష్పగుచ్చాలు అందజేశారు. ఈ నెల 28న జిల్లా గ్రంథాలయంలో నిర్వహించే ప్రమాణ స్వీకార మహోత్సవానిక రావాలని కోరారు. ఈ కార్యక్రమంలో మార్కెట్ కమిటి వైస్ చైర్మన్ కొల్లూరు శివ, శ్రావన్, తాటి కుమార్ పాల్గొన్నారు.

పిపి రాజమల్లారెడ్డికి డిజిపి ప్రశంస

ప్రజాపక్షం/వరంగల్ లీగల్ : హనుమకొండ జిల్లా మొదటి అడిషనల్ జిల్లా జడ్జి కోర్టు పబ్లిక్ ప్రాసిక్యూటర్ బొల్లెద్ద రాజమల్లారెడ్డికి శనివారం హైదరబాద్‌లో రాష్ట్ర డిజిపి జితేందర్ చేతుల మీదుగా రివార్డు, ప్రశంసా పత్రం అందజేశారు.హనుమకొండ జిల్లా పరిధిలోని ఎన్‌డిపి కేసులో 10 సంవత్సరాల కన్విక్షన్ ఇప్పించినందుకు గాను ఈ రివార్డు అందుకున్నారు. కాగా గతంలో కూడా రాజమల్లారెడ్డికి పలు కేసులలో రివార్డులు, అవార్డులు వచ్చాయి.ఈ సందర్భంగా రాజమల్లారెడ్డిని పలువురు అభినందించారు.

విద్యార్థులకు నాణ్యమైన భోజనం అందించాలి

హనుమకొండ జిల్లా కలెక్టర్ పి. ప్రావిణ్య

ప్రజాపక్షం/హనుమకొండ ప్రతినిధి : ప్రభుత్వ పాఠశాలల్లో మధ్యాహ్న భోజనం, గురుకులాలు, కెజిబివిలు, హాస్టల్స్, అంగన్‌వాడీ కేంద్రాలలో విద్యార్థులకు మెనూ ప్రకారం నాణ్యమైన భోజనం అందించే విధంగా చర్యలు చేపట్టాలని హనుమకొండ జిల్లా కలెక్టర్ పి. ప్రావిణ్య సంబంధిత శాఖల అధికారులను ఆదేశించారు. శనివారం హనుమకొండ జిల్లా కలెక్టరేట్‌లోని మినీ కాన్ఫరెన్స్ హాల్‌లో పాఠశాలలు, హాస్టల్స్ విద్యార్థులకు అందించే భోజనంపై వివిధ శాఖల అధికారులతో సమావేశాన్ని నిర్వహించారు. అంతకు ముందు రాష్ట్రంలోని అన్ని జిల్లాల కలెక్టర్లతో టెలి కాన్ఫరెన్స్ ద్వారా రాష్ట్ర ప్రభుత్వ ప్రధాన కార్యదర్శి శాంతి కుమారి మాట్లాడారు. వివిధ శాఖల అధికారులతో కూడిన ఉన్నత స్థాయి కమిటీని ఏర్పాటు చేసి పాఠశాలలు, హాస్టళ్లు, ప్రభుత్వ ఆసుపత్రులు, తదితర అన్ని సంస్థలలో ఆహారాన్ని అందించేందుకు ప్రమాణాలతో కూడిన స్టాండర్డ్ ఆపరేటింగ్ ప్రొసీజర్ ను సిద్ధం చేయాలని ప్రభుత్వ ప్రధాన కార్యదర్శి ఆదేశించారు. అదేవిధంగా మల్టీ డిసిప్లనరీ టాస్క్ ఫోర్సు ను ఏర్పాటుచేసి గత రెండేళ్లలో ఫుడ్ పాయిజన్ సంఘటనలు జరిగిన హాస్టళ్లలో తనిఖీలు నిర్వహించి సంఘటనలు గల కారణాలను, సమస్యలకు పరిష్కారాలు చూపాలన్నారు. అన్ని జిల్లాల్లో అదనపు కలెక్టర్లతో కూడిన ఫుడ్ సేఫ్టీ టీంను ఏర్పాటు చేయాలని, అందులో పౌరసరఫరాల శాఖ అధికారులతో పాటు ఇతర శాఖల అధికారులను కూడా చేర్చాలని కలెక్టర్లను ఆదేశించారు. ప్రభుత్వ హాస్టళ్లు, వసతి గృహాలు, అంగన్‌వాడి కేంద్రాలను సంబంధిత అధికారులు ఎప్పటికప్పుడు తనిఖీలు చేయాలని, ఆహార పదార్థాల నిల్వ, వంట పాత్రలను శుభ్రం చేయడం, ఆహారాన్ని వడ్డించడం వరకు క్షుణ్ణంగా అధికారులు తనిఖీ చేయాలని జిల్లాల కలెక్టర్లను సి ఎస్ ఆదేశించారు. భవిష్యత్తులో హాస్టళ్లలో ఫుడ్ పాయిజనింగ్ ఘటనలు పునరావృతం కాకుండా చూసేందుకు తగు చర్యలు తీసుకోవాలని అధికారులను ఆదేశించారు. మినీ కాన్ఫరెన్స్ హాలులో అధికారులతో నిర్వహించిన సమావేశంలో జిల్లా కలెక్టర్ ప్రావిణ్య మాట్లాడుతూ భోజనం అందించే ప్రాంతం పరిశుభ్రంగా ఉండాలన్నారు. వంట పాత్రలు, వంట వండే ప్రాంతం ఎప్పుడు పరిశుభ్రంగా ఉండాలన్నారు. మండల ప్రత్యేక అధికారులు, తహసీల్దార్, ఎంపిడిఒలతో సమావేశం నిర్వహించాలని డిఇఒ వాసంతిని కలెక్టర్ ఆదేశించారు. సంబంధిత హాస్టల్స్ ఉన్న పరిధిలో హాస్టల్ వెల్ఫేర్ అధికారులు, ఎంపిడిఒలు, తహసీల్దార్లు వాటిని పర్యవేక్షించాలన్నారు.

హాస్టళ్లను తనిఖీచేసిన జిల్లా అధికారులు: జిల్లా కలెక్టర్ ఆదేశాల మేరకు జిల్లాలోని పలు హాస్టళ్లను జిల్లా అధికారులు తనిఖీ చేశారు. దీనిలో భాగంగా హనుమకొండ జిల్లా కమలాపూర్ మండల కేంద్రంలోని ఎస్సీ బాయ్స్ హాస్టల్ ను బిసి వెల్ఫేర్ డిడి రామ్ రెడ్డి తనిఖీ చేశారు. విద్యార్థులకు వండిన ఆహారాన్ని పరిశీలించారు. స్టోర్ రూమ్ లో ఉన్న వంట సామగ్రి తో పాటు వంట గదిని పరిశీలించారు. హనుమకొండలోని ఎస్‌సి కాలేజీ బాయ్స్ హాస్టల్‌ను జిల్లా యువజన క్రీడల శాఖ అధికారి అశోక్ కుమార్ తనిఖీ చేశారు. జిల్లా పరిషత్ సీఈవో విద్యాలత హనుమకొండ లోని తెలంగాణ మైనార్టీ బాలికల పాఠశాల కళాశాలను తనిఖీ చేశారు. ఎస్‌సి కార్పొరేషన్ ఇడి బాలరాజు ఒగ్లాపూర్ లోని మైనారిటీ రెసిడెన్షియల్ స్కూల్, పరకాల లోని ఎస్‌సి బాలికల పాఠశాల కళాశాల, హనుమకొండలోని మైనారిటీ బాలుర పాఠశాల కళాశాలలను తనిఖీ చేశారు. జిల్లా ఉపాధి కల్పన శాఖ అధికారి మల్లయ్య వేలేరు మండలంలోని కెజిబివి పాఠశాల కళాశాలను తనిఖీ చేశారు. జిల్లా సాంఘిక సంక్షేమ శాఖ డిడి శ్రీలత కాజీపేట లోని బిసి బాయ్స్ హాస్టల్ తో పాటు హనుమకొండ లోని బిసి కాలేజ్ బాయ్స్ హాస్టల్ ను తనిఖీ చేశారు. ఈ సమావేశంలో డిఆర్‌ఒ వై. వి. గణేష్, బిసి వెల్ఫేర్ డిడి రాం రెడ్డి, జిల్లా పౌర సరఫరాల శాఖ అధికారి కొమరయ్య, సివిల్ సప్లై కార్పొరేషన్ మేనేజర్ మహేందర్, గురుకులాలు, హాస్టల్ వెల్ఫేర్ అధికారులు పాల్గొన్నారు.

ధాన్యం కొనుగోలు కేంద్రాల ఏర్పాటు

ప్రజాపక్షం / నల్లబెల్లి : రైతులు మధ్య దళారుల భారీన పడకుండా రాష్ట్ర ప్రభుత్వం వరి ధాన్యం కొనుగోలు కేంద్రాలను ఏర్పాటు చేసిందని రైతులు కొనుగోలు కేంద్రాలను వినియోగించుకోవాలని నర్సంపేట వ్యవసాయ మార్కెట్ కమిటీ చైర్మన్ పాలాయి శ్రీనివాస్ కోరారు. శనివారం వరంగల్ జిల్లా నల్లబెల్లి మండలంలోని మామిండ్లవీరయ్యపల్లి గ్రామంలో ఐకెపి ఆధ్వర్యంలో వరి ధాన్యం కొనుగోలు కేంద్రాన్ని ప్రారంభించారు. ఈ సందర్భంగా మార్కెట్ కమిటీ చైర్మన్ పాలాయి శ్రీనివాస్ మాట్లాడుతూ కాంగ్రెస్ ప్రభుత్వం రైతుల కోసం ఎ గ్రేడ్ 2320 రూపాయాలు, సి గ్రేడ్ 2300 ధర నిర్ణయించడంతో పాటు బోనస్ 500 రూపాయలు ప్రకటించిందని తెలిపారు . రైతును అదుకోవడం కోసం కాంగ్రెస్ ప్రభుత్వం కృషి చేస్తుందని రైతులు కొనుగోలు కేంద్రాలను వినియోగించుకోవాలన్నారు. ఈ కార్యక్రమంలో తహసిల్దార్ ఎం.క్రిష్ణ , ఐకెపి ఎపిఎం సునిత మండల గిర్ధవరిలు కార్తీక్ ,రాజేంద్రప్రసాద్ ,మండల కాంగ్రెస్‌పార్టీ అధ్యక్షుడు చిట్యాల తిరుపతిరెడ్డి ,మార్కెట్ కమిటీ డైరెక్టర్ జ్యోతి ,మథర్‌తెరిసా మండల సమాఖ్యా అధ్యక్షురాలు ఊట్కూరి భాగ్యలక్ష్మి ,మాజీ సర్పంచు గోనే శ్రీదేవి ,మాజీ ఎంపిటిసి ఏడాకుల రవిందర్ ,కాంగ్రెస్ పార్టీ నాయకులు వైనాల అశోక్ ,పూల్‌సింగ్ ,రాంమూర్తి తదితరులు పాల్గొన్నారు

మల్లయ్య కుటుంబానికి బియ్యం అందజేత

ప్రజాపక్షం/ఆత్మకూరు : ఇటీవల అనారోగ్యంతో మృతి చెందిన కోటగిరి మల్లయ్య కుటుంబానికి శ్రీరామ ట్రేడర్స్ సీడ్స్ అండ్ పెస్టిసైడ్స్ నుండి పెంచికలపేటకు చెందిన కాంగ్రెస్ పార్టీ మండల ఉపాధ్యక్షుడు కుండే కృష్ణంరాజు 50కిలోల బియ్యం అందజేశారు. మంగ కిషోర్, మంగ చిన్న రవి, గడ్డం శ్రీనివాస్, ముదిగిరి భిక్షపతి, దూడ మొగిలి, కుండే మహేందర్, కొలగాని నరేష్, మంగ రాజు, బైగాని శివ, సుద్దాల అనిల్ పాల్గొన్నారు,

7 క్వింటాళ్ల రేషన్ బియ్యం పట్టివేత

ప్రజాపక్షం/ కమలాపూర్: మండలంలోని ఉప్పల్ గ్రామానికి చెందిన మాట్ల అశోక్, మాట్ల రమేష్, పోలు రమేష్ అనే ముగ్గురు వ్యక్తులు అక్రమంగా రేషన్ బియ్యాన్ని తరలిస్తున్నట్లు సమాచారం మేరకు వరంగల్ టా స్క్ ఫోర్స్, కమలాపూర్ పోలీసులు పట్టుకున్నట్లు కమలాపూర్ సిఐ హరికృష్ణ తెలిపారు. ఉప్పల్ రైల్వే స్టేషన్ సమీపంలో ఏడు క్వింటాల రేషన్ బియ్యాన్ని స్వాధీనపరుచుకోని మాట్ల అశోక్, మాట్ల రమేష్ అనే ఇద్దరు వ్యక్తులను అరెస్టు చేయగా పోలు రమేష్ పరారీలో ఉన్నట్లు తెలిపారు. అక్రమ రే షన్ దందానుఆపకపోతే చట్టపరంగా కఠిన చర్యలు తీసుకుంటామని సిఐ తెలిపారు.

పకడ్బందీగా సర్వే ఆన్‌లైన్ ప్రక్రియ

జిల్లా కలెక్టర్ రాహుల్ శర్మ

ప్రజాపక్షం/జయశంకర్ భూపాలపల్లి ప్రతినిధి :సామాజిక, ఆర్థిక, విద్యా, ఉపాధి, రాజకీయ మరియు కుల సర్వే డేటా ఆన్లైన్ చేయు ప్రక్రియను పకడ్బందీగా నిర్వహించాలని జిల్లా కలెక్టర్ రాహుల్ శర్మ తెలిపారు. శనివారం ఐడిఒసి కార్యాలయం నుండి ఆన్లైన్ ప్రక్రియ నిర్వహణపై రెవెన్యూ, పంచాయతీ రాజ్, ప్రణాళిక, మండల, మున్సిపల్ ప్రత్యేక అధికారులతో వీడియో కాన్ఫరెన్స్ నిర్వహించారు. ఈ కాన్ఫరెన్స్‌లో జిల్లా కలెక్టర్ మాట్లాడుతూ సర్వే ప్రక్రియ రెండు రోజుల్లో పూర్తి అవుతుందని తెలిపారు. సర్వే ప్రక్రియను విజయవతంగా పూర్తి చేయడం పట్ల సిబ్బందిని, సహకరించిన ప్రజలను అభినందించారు. అదే స్ఫూర్తితో డేటా నమోదును ఖచ్చితత్వంతో పూర్తి చేయాలని, ఏ చిన్న పొరపాటుకు తావు ఉండకూడదని కలెక్టర్ సూచించారు. తహసీల్దార్లు, ఎంపిడిఒలు, ప్రణాళిక శాఖ సమన్వయంతో డేటా ఎంట్రీ ప్రక్రియను వేగవంతంగా నిర్వహించాలన్నారు. సర్వే డేటా నమోదు నిర్దిష్ట కాలవ్యవధిలో పూర్తిచేయాలని, ఇందుకోసం 619 మంది డేటా ఎంట్రీ ఆపరేటర్లు ను నియమించినట్లు తెలిపారు. అవసరమైన కంప్యూటర్, ఇంటర్నెట్ వంటి సౌకర్యాలు అందుబాటులో ఉండాలని తెలిపారు. డేటా నమోదు ప్రక్రియను క్షుణ్ణంగా పర్యవేక్షించాలని, ఏదేని సమస్య వస్తే తక్షణ చర్యలు తీసుకోవాలని ఆదేశించారు. సర్వే డేటా భవిష్యత్తులో జిల్లా అభివృద్ధి కోసం కీలకమవుతుందని, అందువల్ల చాలా జాగ్రత్తగా ఆన్లైన్ చేయాలని తెలిపారు. సమాచారం పూర్తిగా అత్యంత గోప్యతగా ఉంచాలని, నమోదు కేంద్రాల్లోకి ఇతరులను అనుమతించొద్ద ని సూచించారు. ఆన్లైన్ చేసిన ఫారాలను ట్రంక్ బ్యాక్స్ల్లో భద్రపరచాలని తెలిపారు. ఈ సమావేశంలో కాటారం సబ్ కలెక్టర్ మయాంక్ సింగ్, అదనపు కలెక్టర్లు అశోక్ కుమార్, సిపిఓ బాబూరావు, అన్ని మండలాల ప్రత్యేక అధికారులు, తహసీల్దార్లు, ఎంపిడిఒలు, ఈడీఎం శ్రీకాంత్ తదితరులు పాల్గొన్నారు.

హంతకులను కఠినంగా శిక్షిస్తాం

మృతుల కుటుంబాలను పరామర్శించిన ఎస్‌పి డాక్టర్ శబరీష్

ప్రజాపక్షం/వాజేడు: ఇన్‌ఫార్మర్ నెపంతో ములుగు జిల్లా వాజేడు మండల పరిధిలోని పెనుగోలు కాలనీ గ్రామానికి చెందిన ఉయిక రమేష్, ఉయిక అర్జున్‌ను మావోయిస్టులు గురువారం రాత్రి హతమార్చిన విషయాన్ని తెలుసుకున్న ములుగు జిల్లా ఎస్‌పి డాక్టర్ శబరీష్ మృతుల కుటుంబాలను శనివారం పరామర్శించారు. ఈ సందర్భంగా వారితో మాట్లాడుతూ ఇలా జరగడం చాలా బాధాకరమని, మీ కుటుంబాలకు అన్ని విధాలుగా ఆదుకుంటామని మనోధైర్యాన్ని కల్పించారు. కుటుంబ వివరాలు తెలుసుకొని పిల్లలు ఏఏ చదువులు చదువుతున్నారని ఆరా తీశారు. ప్రభుత్వపరంగా వచ్చే ఉద్యోగం అతి త్వరగా ఇచ్చే విధంగా తమ వంతు కృషి చేస్తానని ఆయన అన్నారు. అదేవిధంగా ఎవరైతే ఉయిక రమేష్, ఉయిక అర్జున్ హత్యకు కారకులు అయ్యారో వారిని వదిలిపెట్టేది లేదని, శిక్షించి ఉయిక రమేష్, ఉయిక అర్జున్ ఆత్మకు శాంతి చేకూరేలా మా ప్రయత్నం ఉంటుందని అన్నారు. ఇంతటి అఘాయిత్యానికి పాల్పడిన వ్యక్తులను వదిలిపెట్టే ప్రసక్తే లేదని సమగ్ర విచారణ జరిపి హంతకులను కఠినంగా అతి త్వరలోనే శిక్షించడం జరుగుతుందన్నారు. మృతుల కుటుంబాల పిల్లలను దగ్గరికి తీసుకొని ఓదార్చి మీ ఆలోచన అంతా చదువుపైనే పెట్టండి, మిమ్ములను అన్ని విధాలుగా ఆదుకుంటామని మనోధైర్యాన్ని కల్పించారు. మీకు ఏదైనా కావాలంటే నిర్భయంగా స్థానికంగా ఉన్నటు వంటి ఎస్ఐని కలిసి మీ ఇబ్బందులను చెప్పినట్లయితే మా పోలీస్‌శాఖ నుండి సహాయ సహకారాలు అందిస్తామని ఆయన అన్నారు. మృతుల కుటుంబాలను ఓదార్చిన ములుగు జిల్లా ఎస్‌పి డాక్టర్ శబరీష్ ప్రస్తుత ఖర్చుల నిమిత్తం ఇరు కుటుంబాలకు కొంత నగదు అందజేశారు. వెంకటాపురం సిఐ బండారు కుమార్, వాజేడు ఎస్ఐ రుద్రారపు హరీష్, పోలీస్ సిబ్బంది పాల్గొన్నారు.

మహిళ గ్రామైక్య సంఘంలో సభ్యుల సొమ్ము స్వాహా

ప్రజాపక్షం/భీమదేవరపల్లి: ఐకెపి మహిళ గ్రామైక్య సంఘంలో సభ్యుల నుండి వసూలు చేసిన అప్పులు పది నెలలుగా బ్యాంకులో జమచేయకుండా సుమారు రూ.5లక్షలకు పైగా అధ్యక్షురాలు తన సొంతానికి వాడుకున్న అవినీతి ఘటన బయటపడింది. ఐకెపి కమ్యూనిటీ కోఆర్డినేటర్ బాల సుందర్ తెలిపిన వివరాల మేరకు.. హనుమకొండ జిల్లా భీమదేవరపల్లి మండల కేంద్రంలోని సింధు గ్రామైక్య పరధిలో భవానీ మహిళ సంఘంలో జరిగిన అవినీతిపై జిల్లా అధికారులు విచారణ చేపట్టారు. సంఘం అధ్యక్షురాలుగా ఉన్న దేవకి అనే మహిళ ఐకెపి ద్వారా తీసుకున్న అప్పు సభ్యుల నుండి తిరిగి వసూలు చేస్తుంది. వసూలు చేసిన డబ్బులు వంగర గ్రామీణా బ్యాంకులో నెలనెల జమ చేస్తానని చెప్పి గత పదినెలలుగా జమ చేయడం లేదు. ఆలస్యంగా గ్రహించిన సభ్యులు ఆమెను నిలదీయడంతో గొడవ జరిగింది. ఈ గొడవలో అధ్యక్షురాలు ఓ సభ్యురాలి చెవి కొరకడంతో తీవ్రంగా గాయపడగా పోలీస్‌స్టేషన్‌లో పిర్యాదు చేసారు. సభ్యులు సంఘంలో జరిగిన అవినీతిపై ఐకెపి మండల అధికారుల దృష్టికి తీసుకువెళ్లారు. విచారణ చేపట్టిన అధికారులు సుమారు రూ.5లక్షలకు పైగా అవినీతి జరిగినట్లు గుర్తించారు. సదరు అధ్యక్షురాలు వినకపోవడంతో మరోసారి సిబిఒ ఆడిటర్ రమాతార, బ్యాంకు లింకేజీ డిజిఎం దాసు విచారణ చేసి సంఘంలో అవినీతి చోటుచేసుకుందని తేల్చారు. అధికారులు చిత్తశుద్ధితో పనిచేసి గ్రామైక్య సంఘ సభ్యుల సొమ్ముకు భద్రత కల్పించాలని పలువుతు కోరుతున్నారు

విద్యార్థులకు ఉన్నత విలువలతో కూడిన విద్య

ప్రజాపక్షం/జనగామ ప్రతినిధి: విద్యార్థులకు విలువలతో కూడిన విద్యను అందించడంతో పాటు నాణ్యమై ఆహారాన్ని ఇవ్వాలని జిల్లా కలెక్టర్ రిజ్వాన్ బాష షేక్ ఆదేశంచారు. శనివారం జిల్లాలోని అన్ని మండలాల్లో తహసీల్దార్లు, ఎంపిడిఒలు, మండల ప్రత్యేక అధికారులు, పంచాయతీ కార్యదర్శులతో పాఠశాలల్ని తనిఖీ చేయించారు. కలెక్టర్ ఆదేశాల మేరకు అన్ని మండల కేంద్రాల్లోన్ని కెజిబివిలు, వసతి గృహాలను వారు సందర్శించారు. రఘునాథపల్లి, జనగామ, స్టేషన్‌ఘనపూర్, లింగాలఘనపురం, మొండ్రాయిలోని కెజిబివి, మోడల్ స్కూల్స్, హాస్టళ్లను అధికారులు సందర్శించి పరిశీలించారు. వంట గదులను పరిశీలించడంతో పాటు మెను ప్రకారం వంట చే యడం, సరుకులు ఇచ్చే గదులు శుభ్రంగా ఉంచడం, బియ్య, కూరగాయ లు, ఆకుకూరల్లో నాణ్య ప్రమాణాలు పాటించడం, పప్పులు, గుడ్ల వినియో గం గడువు వంటి వాటిని పరిశీలించారు. మూత్రశాలలు, ప్రయోగశాలలు, తరగతి గదుల శుభ్రత వంటి వాటిని తనిఖీ చేశారు. విద్యార్థుల హాజరు రిజిస్టేషన్, సరుకుల నిల్వ, వార్డెన్స్ హాజరు రిజిస్టేషన్ వంటి వాటిపై పలు సూచనలు చేశారు. కలెక్టర్ ఆదేశాల మేరకు అధికారులు తనిఖీలు నిర్వయించగా

వారందరితోనూ కలెక్టర్ స్వయంగా మాట్లాడారు. సమస్యలు ఉన్న పాఠశాలను గుర్తించారు. విద్యార్థుల అభ్యసన, పిల్లల సామర్థ్యం వంటి వాటిని పరిశీలించారు. సర్వేను వేగవంతం చేయాలి. సర్వే డేటాఎంట్రీ ప్రక్రియను వేగవంతం చేయాలని జిల్లా కలెక్టర్ ఆదేశించారు. శనివారం ఆన్‌లైన్ నమోదు ప్రక్రియ జరుగుతున్న కంప్యూటరీకరణ కేంద్రాన్ని పర్యవేక్షించారు. కలెక్టర్ మాట్లాడుతూ ఆన్‌లైన్ ప్రక్రియను వేగవం తం చేయాలని, ఎటువంటి నిర్లక్ష్యం చేయకుండా తప్పులు లేకుండా సరియైన విధంగా హౌస్ లీస్టింగ్ ప్రకారం అన్ని కుటుంబాల పూర్తి వివరాలు నమోదు చేయాలన్నారు.

ఎమ్మెల్సీ పోలింగ్ కేంద్రాన్ని పరిశీలించిన సబ్ కలెక్టర్

ప్రజాపక్షం/మల్హర్ :మండలంలోని కొయ్యూర్‌లోని రానున్న ఎమ్మెల్సీ పోలింగ్ కేంద్రాన్ని శనివారం కాటారం సబ్ కలెక్టర్ మయాంక్ సింగ్ పరిశీలించారు. గ్రామంలోని ఎమ్మార్సీ భవనంలో పోలింగ్ కేంద్రాన్ని ఏర్పాటు చేయగా వసతులను పరిశీలించి పలు సూచనలు చేశారు. అలాగే గ్రామంలోని ప్రాథమిక పాఠశాలను సందర్శించి విద్యార్థులకు అందిస్తున్న మధ్యాహ్న భోజనాన్ని పరిశీలించారు. అలాగే పాఠశాలలోని వంట సామాగ్రి, స్టోర్ రూమ్లను పరిశీలించి సమస్యలను గురించి అడిగి తెలుసుకున్నారు. ఈ తహసీల్దార్ రవికుమార్, ఎంఇఒ లక్ష్మన్ బాబు , సిబ్బంది పాల్గొన్నారు.

అభివృద్ధి చేయడమే లక్ష్యం

ఎంఎల్ఏ కొక్కిరాల ప్రేమ్ సాగర్ రావు

ప్రజాపక్షం/మంచిర్యాలటౌన్: మంచిర్యాల నియోజకవర్గాన్ని అన్ని రంగాల్లో అభివృద్ధి చేయడమే తన లక్ష్యమని మంచిర్యాల శాసనసభ్యులు కొక్కిరాల ప్రేమ్ సాగర్ రావు స్పష్టం చేశారు. శనివారం మంచిర్యాల పట్టణంలోని మార్కెట్ ఏరియాలో సంబంధిత అధికారులతో కలిసి పర్యటిస్తూ రోడ్డు వెడల్పు పనులను పర్యవేక్షించారు. ఈ సందర్భంగా ఆయన మాట్లాడుతూ మంచిర్యాల పట్టణంతో పాటు నియోజకవర్గంలోని అన్ని మండలాలు, గ్రామాల్లో అభివృద్ధి పథకాలతో ప్రజలకు అవసరమైన కార్యక్రమాలను నిర్వహించడం జరుగుతుందని తెలిపారు. పట్టణంలోని ప్రధాన వ్యాపార కేంద్రాలైన మార్కెట్ రోడ్, శ్రీనివాస టాకీస్ రోడ్డు, కూరగాయల మార్కెట్ ఏరియా రోడ్డు వెడల్పు కారణంగా భవిష్యత్తులో అటు వ్యాపారులకు ఇటు ప్రజలకు అన్ని రకాలుగా ఇబ్బందులు తగ్గుతాయని అన్నారు. అనంతరం గోదావరి తీరాన వైకుంఠధామ నిర్మాణ పనులను సంబంధిత అధికారులతో కలిసి పరిశీలించారు. అలాగే పట్టణంలోని వైశ్య భవన్ లో ఏర్పాటు చేసిన నేతకాని ఆత్మ గౌరవ సభలో పాల్గొని డా. బిఆర్ అంబేద్కర్ చిత్ర పటానికి నివాళులు అర్పించారు. ప్రజా ప్రభుత్వంలో నేతకాని సంఘానికి అన్ని విధాలుగా న్యాయం జరిగేలా కృషి చేస్తానని తెలిపారు. ఈ కార్యక్రమంలో మంచిర్యాల మున్సిపల్ చైర్మన్, వైస్ చైర్మన్, నస్పూర్ మున్సిపల్ చైర్మన్, మంచిర్యాల మార్కెట్ కమిటీ చైర్మన్, కౌన్సిలర్లు, నాయకులు, కార్యకర్తలు పాల్గొన్నారు.

మంత్రి కొండాతో శ్రీనివాస్ గౌడ్ భేటీ

ప్రజాపక్షం/నంగారెడ్డి ప్రతినిధి: సెక్రటేరియట్‌లో తెలంగాణ రాష్ట్ర దేవాదాయ ,అటవీ శాఖ మంత్రి కొండా సురేఖ కాంగ్రెస్‌పార్టీ నాయకులతో కలిసి పటాన్‌చెరు నియోజకవర్గ కాంగ్రెస్ పార్టీ ఇంచార్జీ కాట శ్రీనివాస్‌గౌడ్ శుక్రవారం బేటి అయ్యారు. ఈ సందర్భంగా పటాన్‌చెరు నియోజకవర్గంలో ప్రస్తుతం జరుగుతున్న పలు అంశాలపై చర్చించారు.

కార్యకర్తల సమావేశంలో పాల్గొన్న ఎమ్మెల్యే

ప్రజాపక్షం/నిజాంసాగర్: మద్నూర్ మండలకేంద్రంలోని వ్యవసాయ మార్కెట్ యార్డులో కాంగ్రెస్ పార్టీ కార్యకర్తలతో జుక్కల్ ఎమ్మెల్యే తోట లక్ష్మీ కాంతారావు శనివారం సమావేశమయ్యారు. మండలంలోని ఆయా గ్రామాల కార్యకర్తలు, నాయకులతో గ్రామాలలో నెలకొన్న సమస్యల గురించి చర్చించారు. అదేవిధంగా అంగన్‌వాడీ భవనాలు, సబ్‌స్టేషన్, విద్యుత్తు స్థంబాలు, బీటీ రోడ్లు, కాంపౌండ్ వాల్స్, పాఠశాల భవనాలు, డ్రైనేజీలు వంటి మౌళిక సధుపాయాలను సమకూర్చుతామని పేర్కొన్నారు. అదే విధంగా రానున్న స్థానిక సంస్థల ఎన్నికలకు సన్నద్ధమవ్వాలని స్థానిక నాయకులు, కార్యకర్తలకు పిలుపునిచ్చారు.

జాగిలాలతో మత్తు పదార్థాల తనిఖీలు

ప్రజపక్షం/నిర్మల్ టౌన్: నిర్మల్ పట్టణంలో గల వైఎస్ఆర్ కాలనీలో పోలీస్ జగిలాలతో జిల్లా ఎస్పీ ఆదేశాలతో డీఎస్పీ గంగారెడ్డి నేతృత్వంలోని నిర్మల్ రూరల్ ఇన్స్పెక్టర్ టీం విస్తృత తనిఖీలు చేపట్టటం జరిగింది.మాదక ద్రవ్యాల రహిత జిల్లాగా మార్చాలన్న సంకల్పంతో జిల్లా పోలీస్ శాఖ పనిచేస్తుందని, జిల్లాలో మాదక ద్రవ్యాల అక్రమ రవాణాపై స్పెషల్ డ్రైవ్ లు, నార్కోటిక్ జాగిలాలతో తనిఖీలు చేపడుతూ, మాదక ద్రవ్యాల రవాణాపై ఉక్కుపాదం మోపడం జరుగుతుందన్నారు. గంజాయి, డ్రగ్స్ సేవించే, రవాణా చేసే వారిపై కేసులు నమోదు చేస్తున్నామన్నారు. గతంలో ఈ కేసులలో నిందితులుగా ఉన్న వారికి వారి తల్లిదండ్రుల సమక్షంలో కౌన్సిలింగ్ తో పాటు, అవగాహన కల్పిస్తున్నామన్నారు. జిల్లాలో మాదక ద్రవ్యాలు విక్రయించిన, సాగు చేసిన, సేవించిన, రవాణా చేసిన వారి సమాచారం తెలపాలని, ఈ తనిఖీల్లో ఇన్స్పెక్టర్లు ప్రేమ్ కుమార్, ప్రవీణ్ కుమార్, రామ కృష్ణ ,ఎస్ఐలు లింబాద్రి, రవి కుమార్, జిల్లా డాగ్ స్క్వాడ్ టీం పాల్గొన్నారు.

గంజాయి మొక్కలు సాగు చేసిన వ్యక్తికి ఐదేళ్లు జైలు

ప్రజాపక్షం/సంగారెడ్డి ప్రతినిధి: వ్యవసాయ భూమిలో పంటలు సాగు చేస్తే అధిక ఆదాయం వస్తుందని పంటతో పాటు పంట చేనులో గంజాయి మొక్కలు సాగుచేస్తే లక్షల లాభం గడించవచ్చని భావించిన వ్యక్తికి సంగారెడ్డిలో ఐదేళ్ల జైలు శిక్షతో పాటు రూ. 25,000 జరిమానా విధిస్తూ జిల్లా న్యాయమూర్తి తీర్పు నిచ్చారు. సంగారెడ్డి జిల్లా మునిపల్లి మండలం పెద్దలోని గ్రామంలో మంగలి వెంకటేశం అనే వ్యక్తి తన పంట చేసుల్లో గంజాయిసాగు చేశాడు.

డిసెంబర్ 14న..జాతీయ లోక్ అదాలత్

ప్రజాపక్షం/గజ్వేల్: డిసెంబర్ 14వ తేదీన జరగనున్న జాతీయ లోక్ అదాలత్ సందర్భంగా శనివారం గజ్వేల్ కోర్టులో సమన్వయ సమావేశం నిర్వహించారు. ప్రిన్సిపల్ అడిషనల్ సివిల్ జెడ్జి, మండల సేవాధికార సంస్థ చైర్మన్ ప్రియాంక ఆధ్వర్యంలో జరగగా, భారత అత్యున్నత న్యాయస్తానం సుప్రీంకోర్టు పిలుపు మేరకు జాతీయ లోక్ అదాలత్ నిర్వహిస్తున్నట్లు చెప్పారు. ఇందులో రాజిపడదగ్గ కేసుల పరిష్కారం, సత్వర, సమన్యాయం కొరకు లోక్ అదాలత్ చక్కని వేదికని అభివర్ణించారు. కక్షిదారులు ఈ సదవకాశాన్ని సద్వినియోగం చేసుకోనేందుకు పోలీస్ విభాగము, సంబందిత అధికారులు కృషిచేసి ఎక్కువ మందికీ న్యాయం జరిగేలా చూడాలని కోరారు. ఈ కార్యక్రమంలో పోలీస్ సిబంది, కోర్టు సిబంది, మండల లీగల్ సర్వీస్ సిబ్బంది నర్సింహా చారి తదితరులు పాల్గొన్నారు.

ఓటర్ నమోదు ప్రక్రియ సద్వినియోగం

ప్రజాపక్షం/ కాగజ్‌నగర్ రూరల్: ప్రత్యేక ఓటరు నమోదు కార్యక్రమాన్ని అర్హులైన ప్రతీ ఒక్కరు సద్వినియోగం చేసుకోవాలని కాగజ్‌నగర్ సబ్ కలెక్టర్ శ్రద్ధ శుక్లా అన్నారు. శనివారం స్పెషల్ క్యాంపెయిన్‌లో నూతన ఓటర్ నమోదు ప్రక్రియ, అదే విధంగా ఓటు మార్పులు చేర్పుల్లో భాగంగా కాగజ్‌నగర్ మండలంలోని నజ్రూల్‌నగర్ 12, గన్నారం గ్రామాల్లో ఏర్పాటు చేసిన బూత్‌లను పరిశీలించారు. ఈ సందర్భంగా దరఖాస్తులు స్వీకరిస్తున్న బూత్ లేవల్ అధికారులకు పలు సూచనలు చేశారు. అనంతరం సబ్ కలెక్టర్ మాట్లాడుతూ 18సం॥లు నిండిన యువతీ, యువకుల వివరాలు ఫారం 6, మరణించిన వారి పేర్లను ఫారం 7, మార్పులు, చేర్పులు ఉంటే ఫారం 8 దరఖాస్తులు తీసుకోవాలని బూత్ లేవల్ అధికారులకు సూచించారు. సబ్ కలెక్టర్ వెంట తహసీల్దార్ కిరణ్ ఉన్నారు.

చాకరిమెట్లలో కార్తీక పూజలు

ప్రజాపక్షం/శివ్వంపేట: శివ్వంపేట మండలంలోని చిన్నగొట్టిముక్కుల శివారులో వెలసిన చాకరిమెట్ల సహకార ఆంజనేయ స్వామి దేవాలయ పరిసరాలన్ని కార్తీక మాసం పురస్కరించుకొని శనివారం అంజన్న నామస్మరణతో మారోమ్రోగిపోయాయి. చాకరిమెట్ల సహకార ఆంజనేయస్వామి స్వయంభూ క్షేత్రానికి కార్తీక మాసం సందర్భంగా ఉమ్మడి మెదక్ జిల్లాలతో పాటుగా జంట నగరాలు, వివిధ ప్రాంతాల నుంచి తరలివచ్చిన స్వామివారి భక్తులు దేవాలయంలో స్వామివారికీ దర్శించుకుని ప్రత్యేక పూజలు నిర్వహించారు. ఈసందర్భంగా భక్తులు ఆంజనేయస్వామికి అభిషేకం, అర్చన, మన్యాసుక్త పారాయణం, బిల్వ దళర్చన, ఆకుపూజా, పంచామృతాలతో అభిషేకాలతో పాటు ప్రత్యేక పూజలు నిర్వహించారు. స్వామివారి దర్శనం, పూజల అనంతరం అర్చకులు భక్తులు తీర్థ ప్రసాదాలను అందజేశారు. ఆలయ ప్రాంగణంలోని సత్యనారాయణ స్వామి వ్రత మండపంలో ఆలయ పౌండర్ చైర్మన్ భాస్కరరాయని ఆంజనేయ శర్మ ఆధ్వర్యంలో భక్తులు సామూహిక సత్యనారాయణ స్వామి వ్రతాలను ఆచరించి, స్వామివారి మొక్కులు చెల్లించుకున్నారు. ఈకార్యక్రమంలో ఆలయ ప్రధాన అర్చకులు శాస్త్రల దేవదత్తు శర్మ, అర్చకులు శ్రీవత్సవ శర్మ, చరణ్ శర్మ, దేవిశ్రీ ప్రసాద్‌శర్మ, ప్రభురాజశర్మలతో పాటు భక్తులు పెద్ద సంఖ్యలో పాల్గొన్నారు.

సిఎంఆర్ఎఫ్ చెక్కుల పంపిణీ

ప్రజాపక్షం/నేరడిగొండ: బోథ్ నియోజకవర్గ పరిధిలోని అన్ని మండలాల లబ్ధిదారులకు శనివారం ఎమ్మెల్యే స్వగృహంలో ఏర్పాటు చేసిన చెక్కుల పంపిణీ కార్యక్రమంలో ఆసుపత్రులలో అయిన ఖర్చుల సహాయం సీఎంఆర్ఎఫ్ చెక్కులను పంపిణీ చేయడం జరిగింది.ఈ కార్యక్రమంలో లబ్ధిదారులను ఉద్దేశించి ఎమ్మెల్యే మాట్లాడుతూ ప్రమాద వశత్తు జరిగే ఆపదలను ఎవరు ఊహించలేము కష్ట కాలంలో పేద ప్రజలకు ఆసుపత్రుల పాలై బిల్లులు చెల్లించలేక నానా అవస్థలు పడడాన్ని చూసి ప్రజల పెద్దదిక్కుగా ముఖ్యమంత్రి సహాయనిధిని ఏర్పాటు చేశారు.ఈ సందర్భంగా లబ్ధిదారులు సంతోషం వ్యక్తం చేశారు.ఈ కార్యక్రమంలో నియోజకవర్గంలోని ప్రజా ప్రతినిధులు,నాయకులు,లబ్ధిదారులు తదితరులు పాల్గొన్నారు.

కెజిబివి విద్యార్థుల వసతుల కల్పనలో నిర్లక్ష్యం తగదు

కలెక్టర్ అభిలాష అభినవ్

ప్రజాపక్షం/నిర్మల్ ప్రతినిధి : కేజీబీవి విద్యార్థులకు వసతులు కల్పించడంలో నిర్లక్ష్యం వహిస్తే కఠిన చర్యలు తీసుకుంటామని జిల్లా కలెక్టర్ అభిలాష అభినవ్ అధికారులను హెచ్చరించారు. మామడ మండల కేజీబీవి పాఠశాలను స్థానిక సంస్థల అదనపు కలెక్టర్ ఫైజాన్ అహ్మద్ తో కలిసి ఆమె సందర్శించారు. ముందుగా తరగతి గదులు, వంట గది, మరుగుదొడ్లు, స్నానపు గదులను పరిశీలించి అధికారులకు పలు సూచనలు చేసారు. ఈ సందర్భంగా కలెక్టర్ మాట్లాడుతూ, ప్రభుత్వం వసతి గృహాల్లో విద్యార్థులకు మెరుగైన వసతులు కల్పించాని ఆదేశించారు. విద్యార్థులకు కనీస వసతులు కల్పించడంలో నిర్లక్ష్యం వహిస్తున్న కేజీబీవి ప్రత్యేక అధికారి, మండల ఎంపి డిఓలకు కలెక్టర్ షోకాజ్ నోటీసులు జారీ చేశారు. ప్రభుత్వ పాఠశాలలో చదువుతున్న విద్యార్థులకు నాణ్యమైన విద్యతోపాటు మెరుగైన వసతులు కల్పించాలని అన్నారు. ప్రతిరోజు విద్యార్థులకు మెనూ ప్రకారం భోజనాన్ని అందించాలన్నారు. వంటకు నాణ్యమైన సరుకులను, కూరగాయలను మాత్రమే సరుకులను, కూరగాయలను మాత్రమే వాడాలన్నారు. విద్యార్థులందరికీ స్వచ్ఛమైన త్రాగునీరు మాత్రమే అందించాలని తెలిపారు. వసతి గృహాలలో త్రాగునీరు, వంటగది, స్నానపు గదులు, మరుగుదొడ్లు నిరంతరం పరిశుభ్రంగా ఉంచాలని సూచించారు. పాఠశాల ప్రాంగణంలో పిచ్చి మొక్కలను తొలగించాలని నిర్లక్ష్యం వహిస్తే సంబంధిత అధికారులు సిబ్బందిపై కఠిన చర్యలు తీసుకోవడం జరుగుతుందని హెచ్చరించారు. ఈ పరిశీలనలో జిల్లా విద్యాశాఖ అధికారి పి.రామారావు,ఎంపీడీవో సుశీల్ రెడ్డి, కేజీబీవి కోఆర్డినేటర్ సలోని, ప్రత్యేకాధికారి జ్యోతి, అధికారులు, సిబ్బంది తదితరులు పాల్గొన్నారు.

రోడ్డు ప్రమాదంలో బాలిక, మహిళ మృతి

ప్రజాపక్షం/బెల్లంపల్లి: బెల్లంపల్లి పట్టణంలో శనివారం తెల్లవారుజామున జరిగిన ఘోర రోడ్డు ప్రమాదంలో ఓ చిన్నారి, మహిళ మృతి చెందగా మరో మహిళ తీవ్రగాయాలపాలై ఆసుపత్రిలో చికిత్సపొందుతుంది. రూరల్ సిఐ అష్టలుద్దీన్ తెలిపిన వివరాల ప్రకారం బెల్లంపల్లి టూ టౌన్ పోలీస్ స్టేషన్ పరిధిలోని కన్నాల బస్తీకి చెందిన టింకరి అలేఖ్య కుటుంబ సభ్యులు భూపాలపల్లిలో ఓ ఫంక్షన్ కి వెళ్లి తిరిగి వస్తున్న క్రమంలో టిఎస్ 02 హెచ్ 2385 నెంబర్ గల స్విఫ్ట్ కారు నడుపుతున్న డ్రైవర్ కిరణ్ కుమార్ కారును అతివేగంగా అజాగ్రత్తగా నడుపడం వల్ల కారు అదుపు తప్పి పల్టీలు కొట్టగా కారులో ఉన్న ప్రియమేఘన(9) అనే బాలిక అక్కడికక్కడే మృతి చెందగా, చిన్నారి తల్లి దండ్రులు తీవ్ర గాయాల పాలయ్యారు. మృతిరాలి అమ్మమ్మ సైతం తీవ్రగాయాలు కాగా మంచిర్యాలకు తరలించగా కళ్యాణి(56) అమృత ఆసుపత్రిలో చికిత్స పొందుతు శనివారం ఉదయం మృతిచెందినట్లు సిఐ పేర్కొన్నారు. మృతిరాలి తల్లి అలేఖ్య ఇచ్చిన ఫిర్యాదు మేరకు కేసు నమోదు చేసుకొని దర్యాప్తు ప్రారంభించినట్లు ఆయన పేర్కొన్నారు.

బిటిరోడ్డు, వంతెన నిర్మాణానికి ఎమ్మెల్యే శంకుస్థాపన

ప్రజాపక్షం కథనానికి స్పందన

ప్రజాపక్షం/తలమడుగు: తలమడుగు మండలంల అర్లి కే గ్రామం నుంచి బరంపూర్ వరకు రోడ్డు గుండలు ఏర్పడి అధ్వానంగా తయారైందని దశబ్ద రాలం నుంచి గ్రామానికి బీటి రోడ్డు,వంతెన సరిగ్గ లేక తీవర ఇబ్బందులు ఎదుర్కొంటున్నామని ఇటీవల ప్రజాపక్షం పత్రికలో రావడంతో స్పందించిన బోథ్ ఎమ్మెల్యే అనిల్ జాదవ్ తలమడుగు మండలం అర్లి కే గ్రామం నుంచి బరంపూర్ వరకు బిటి రోడ్డు,వంతెన నిర్మాణానికి భూమి పూజ చేసి ప్రారంభించారు.అనంతరం ఆర్లికే గ్రామస్తులు ఎమ్మెల్యే ను శాలువాతో సన్మానించారు. హయంలో 2 కోట్ల 8 లక్షలతో మంజూరైన బిటీ రోడ్డు, వంతెన నిర్మాణానికి భూమి పూజ చేసి ప్రారంభించడం జరిగింది అన్నారు. త్వరలోనే అర్లికే గ్రామం నుంచి రూయ్యడి వరకు, బరంపూర్ గ్రామం నుంచి సకినాపూర్ వరకు బిటీరోడ్డు నిర్మాణానికి కృషి చేస్తానని అన్నారు. ఈ కార్యక్రమంలో పంచాయతీ రాజ్ డిఈ రాజేష్, మండల కనీనర్ తోట వెంకటేష్, పిడుగు అభిరామ్ రెడ్డి,అబ్దుల్లా, గజానాన్, సురేందర్ రెడ్డి,కేదారేశ్వర్ రెడ్డి, రమాకాంత్, సుదర్శన్‌రెడ్డి వెంకట్ రెడ్డి,రాజశేఖర్, అర్లికే గ్రామస్థులు పాల్గొన్నారు.

కార్మికుల సమస్యలను తక్షణమే పరిష్కరించాలి: ఎఐటియుసి

ప్రజాపక్షం/కాసిపేట: కార్మికులకు సంబంధించిన సమస్యలను వెంటనే పరిష్కరించాలని కాసిపేట 2వ ఇంక్లైన్ గని మేనేజర్ జి. లక్ష్మీ నారాయణకు ఎఐటియుసి ఆధ్వర్యంలో నాయకులు మెమోరాండం అందజేశారు. మంచిర్యాల జిల్లా కాసిపేట మండలంలోని 2వ ఇన్‌క్లైన్ గనిలో శనివారం ఫిట్ సెక్రెటరీ గొల్ల శ్రీనివాస్ అధ్యక్షతన ద్వార సమావేశం నిర్వహించారు. ఈ సమావేశంలో ఎఐటియుసి బెల్లంపల్లి బ్రాంచ్ ఇంచార్జ్ చిప్ప నర్సయ్య, బ్రాంచ్ సెక్రెటరీ దాగం మల్లేష్‌లు పాల్గొని కార్మికులను ఉద్దేశించి మాట్లాడారు. కాసిపేట 2వ ఇంక్లైన్ గనిలో కార్మికులకు కోల్ కట్టింగ్ బిట్లు, బూట్లు, గ్లౌజులు నాణ్యమైనవి రావడంలేదని, షిప్టులో విధులు నిర్వర్తిస్తున్న టెక్నిషియన్లకు హెల్పర్లను ఇవ్వాలని, కోల్ కట్టింగ్ డ్రిల్లింగ్ రాడ్స్ నాణ్యమైనవి అందించాలని వారు కోరారు. ఫ్యాన్ హౌస్ వద్ద ఫ్యాన్ ఆపరేటర్ ఉండటానికి రూం ఏర్పాటు చేయాలని, బ్రేక్ షెడ్, బ్యాంక్ హెడ్ ఎక్స్‌టెన్షన్ చేయాలని, బ్లాక్ స్మిత్, వెల్డర్ వద్ద షెడ్డు నిర్మించాలని, లైన్‌మెన్ కీలలు, వెంటిలేషన్ కొరకు వాడే బ్యాటరీస్ క్లాత్, గ్రూప్ సపోర్టింగ్ డబుల్ స్టెప్స్ రావడం లేదని తెలిపారు. సింగరేణిలో ఉద్యోగం చేయని వ్యక్తుల చేతిలో ఆక్రమించుకున్న క్వార్టర్స్ ని కార్మికులకు ఉండడానికి కేటాయించి అన్ని సదుపాయాలు కల్పించాలని, చలికాలం చలి కోట్లు ఇవ్వాలని, మెయిన్ రోడ్డు నుండి గని వరకు లైటింగ్ ఏర్పాటు చేయాలని, టాయిలెట్స్‌కు వెళ్లే దారిలో ఇంటర్నల్ రోడ్స్ వేయించాలని డిమాండ్ చేశారు. ఈ కార్యక్రమంలో అసిస్టెంట్ ఫిట్ సెక్రెటరీ బొద్దుల వెంకటేష్, ఫిట్ కమిటీ ఉపాధ్యక్షుడు కొండపల్లి నరసయ్య, వర్క్‌మెన్ ఇన్స్‌పెక్టర్ సుభాష్ చంద్రబోస్, సురుమళ్ళ వినయ్ కుమార్, కార్మికులు పాల్గొన్నారు.

ఎఐటియుసి నాయకులకు శిక్షణ తరగతులు...

ప్రజాపక్షం/నిర్మల్ టౌన్: ఎఐటియుసి నిర్మల్ జిల్లా నాయకులకు, ముఖ్య నాయకులకు, కార్యకర్తలకు ఆదివారం 10 గంటలకు టీఎన్జీవో భవన్ లో శిక్షణ తరగతులు నిర్వహిస్తున్నామని ఎఐటియుసి రాష్ట్ర కార్యదర్శి ఎస్ విలాస్, జిల్లా ప్రధాన కార్యదర్శి శ్రీనివాసచారి అన్నారు. ఈ శిక్షణ తరగతులకు రాష్ట్ర నాయకులు హైదరాబాదు నుండి హాజరవుతున్నారని ఏఐటీయూసీ చరిత్ర కార్మిక చట్టాలు, పాలు అంశాలపై శిక్షణ తరగతులు నిర్వహిస్తారని ఉదయం 10 గంటలకు ఎఐటియుసి పథకావిష్కరణ జరుగుతుందని, అనంతరం శిక్షణ క్లాసులు నిర్వహిస్తారని అన్నారు.

ప్రభుత్వ పాఠశాలను కానిస్టేబుల్ దత్తత

ప్రజాపక్షం/నర్సాపూర్ జి: నర్సాపూర్ జి మండల పోలీస్ స్టేషన్లో విధులు నిర్వహిస్తున్న కానిస్టేబుల్ కృష్ణ చౌహన్ జిల్లా పరిషత్ పాఠశాలను శనివారం దత్తత తీసుకున్నారు. ఈ సందర్భంగా మాట్లాడుతూ జిల్లా ఎస్పీ జానకి షర్మిల స్ఫూర్తితో పాఠశాలను దత్తత తీసుకున్నట్లు పాఠశాలకు సంబంధించిన సమస్యలను పరిష్కరించడానికి ముందుంటామని అన్నారు.

విద్యార్థినుల ఆరోగ్యానికే ప్రాధాన్యత: కలెక్టర్

ప్రజాపక్షం/నిజామాబాద్‌ప్రతినిధి: జక్రాన్‌పల్లి మండల కేంద్రంలోని కస్తూర్బా గాంధీ బాలికల విద్యాలయాన్ని మోడల్ స్కూల్‌ను జిల్లా కలెక్టర్ రాజీవ్‌గాంధీ హన్మంతు శనివారం సాయంత్రం ఆకస్మికంగా తనిఖీ చేశారు. డార్మెటరీ, స్టోర్ రూమ్, కిచెన్, ప్లేగ్రౌండ్ తదితర వాటిని పరిశీలించారు. స్టోర్‌రూమ్‌లో నిల్వ ఉంచిన సన్నబియ్యం, ఇతర సరుకుల నాణ్యతను విద్యార్థుల కోసం వండిన భోజనాన్ని పరిశీలించారు. ఉడకబెట్టేందుకు సిద్ధంగా ఉంచిన కోడిగుడ్లను నీటితో నిండి ఉన్న గిన్నెలో వేసి ఏవైనా చెడిపోయినవి ఉన్నాయా అని తనిఖీ చేశారు. విద్యార్థులకు ప్రతి రోజు మెనూ ప్రకారం రుచికరమైన పౌష్టికాహారం అందించాలని సూచించారు. ఆహార పదార్థాలు, భోజనం వండేందుకు వినియోగించే పదార్థాలు కలుషితం కాకుండా ప్రత్యేక జాగ్రత్తలు తీసుకోవాలని నిర్వాహకులకు సూచించారు. స్టోర్ రూమ్‌లలో గోధుమ పిండి, ఇతర ప్యాకెట్లు తెరిచి ఉండటాన్ని గమనించిన కలెక్టర్ వాటిని కలుషితం కాకుండా జాగ్రత్తగా భద్రపర్చాలని సూచించారు. కల్తీ, నాసిరకమైన బియ్యం ఇతర ఆహార పదార్థాలు కూరగాయలు సరఫరా చేసిన సమయంలో అధికారులకు సమాచారం అందించాలన్నారు. విద్యార్థినుల ఆరోగ్య పరిరక్షణకు ప్రాధాన్యత ఇవ్వాలని, క్రమం తప్పకుండా ఆరోగ్య పరీక్షలు జరిపించాలని ఆదేశించారు. ఏమైనా సమస్యలుంటే తహసీల్దార్, ఇతర అధికారులకు ఫిర్యాదు చేయాలని సూచించారు. కలెక్టర్ వెంట ఆర్మూర్ ఆర్డీఓ రాజా గౌడ్, తహసీల్దార్ కిరణ్మాయి తదితరులున్నారు.

సమగ్ర అభివృద్ధికి నిరంతరం కృషి

కలెక్టర్ వెంకటేశ్ దోత్రే

ప్రజాపక్షం/ఆసిఫాబాద్: కొమురం భీం ఆసిఫాబాద్ జిల్లా సమగ్ర అభివృద్ధికి అధికారులు నిరంతరం కృషి చేయాలని జిల్లా కలెక్టర్ వెంకటేశ్ దోత్రే పేర్కొన్నారు. శనివారం జిల్లా కేంద్రంలోని స్థానిక తాటియా గార్డెన్‌లో రాష్ట్ర ప్రభుత్వం ఏడాది పాలన పూర్తి చేసుకుంటున్న నేపథ్యంలో నిర్వహించిన ప్రజా పాలన విజయోత్సవ సభలో పాల్గొని మాట్లాడారు. హామీ ఇచ్చిన 6 గ్యారెంటీలలో 2 గ్యారెంటీలను ప్రభుత్వం బాధ్యతలు స్వీకరించిన 48 గంటల్లోనే అమలు ప్రారంభించి చరిత్ర సృష్టించిందన్నారు. ఆడబిడ్డలకు తొలి ప్రాధాన్యత ఇస్తూ, ఆడపడుచులు, ట్రాన్స్ జెండర్లకు ఆర్‌టిసి బస్సులలో ఉచిత ప్రయాణ సౌకర్యాన్ని ప్రభుత్వం అమలు చేస్తోందని, మహిళా పైసా ఖర్చు లేకుండా రాష్ట్రంలో ఎక్కడి నుంచి ఎక్కడికైనా ఉచితంగా ప్రయాణించే సౌలభ్యం ఈ పథకం ద్వారా లభిస్తోందని గుర్తు చేశారు. మహాలక్ష్మి పథకంతో 54 లక్షల 62 వేల 705 మంది మహిళలు ఉచిత రవాణా సౌకర్యాన్ని వినియోగించుకున్నారు. దీని ద్వారా మహిళలకు 18 కోట్ల 27 లక్షల 90 వేల రూపాయలు లబ్ధి చేకూరిందన్నారు. అదేవిధంగా గృహజ్యోతి పథకం ద్వారా అల్పాదాయ వర్గాల వారికి విద్యుత్ బిల్లుల భారం తగ్గించి వారి గృహాలలో చీకట్లను పారద్రోలి విద్యుత్ వెలుగులు నిపేందుకు గృహజ్యోతి అమలు చేస్తున్నారు. జిల్లాలో ఇప్పటి వరకు 72 వేల 524 జీరో బిల్లులు జారీ చేయడం జరిగిందని, మొత్తం 69 వేల 377 కుటుంబాలకు ఈ పథకంతో లబ్ధి చేకూరుతోందని వివరించారు. విద్యార్థుల సంస్కృత కార్యక్రమాలను అందర్నీ ఆకట్టుకున్నాయి. ఈ కార్యక్రమంలో కాంగ్రెస్ పార్టీ జిల్లా అధ్యక్షుడు విశ్వ ప్రసాద్, ఎంపి అభ్యర్థి సుగుణ,పలు శాఖల జిల్లా అధికారులు, పోలీసు అధికారులు, విద్యార్థులు, స్థానిక ప్రజలు పాల్గొన్నారు.

ప్రత్యేక ఓటర్ నమోదు కార్యక్రమం తనిఖీ

రాష్ట్ర ప్రధాన ఎన్నికల అధికారి సుదర్శన్ రెడ్డి

ప్రజాపక్షం/నంగారెడ్డి ప్రతినిధి: ప్రత్యేక ఓటర్ నమోదు కార్యక్రమాన్ని రాష్ట్ర ఎన్నికల ప్రధాన అధికారి సుదర్శనరెడ్డి పరిశీలించారు. వీరు సంగారెడ్డి, అందోల్ ఆర్డీఓ కార్యాలయాలు తనిఖీ చేశారు. సంగారెడ్డి కలెక్టరేట్లో రిటర్నింగ్ అధికారులు సహాయ రిటర్నింగ్ అధికారులతో సమావేశం జరిపారు. పవర్ పాయింట్, ప్రజెంటేషన్ ద్వారా నూతన ఓటర్ నమోదు ,ఎమ్మెల్సీ ఓటర్ నమోదు వివరాలు ఎన్నికల కమిషనర్‌కు కలెక్టర్ క్రాంతి వల్లూరు తెలిపారు. రాష్ట్ర ఎన్నికల ప్రధాన అధికారి సుదర్శన రెడ్డి శనివారం జిల్లాలో జరుగుతున్న ప్రత్యేక ఓటర్ నమోదు క్యాంపెనింగ్‌లను జిల్లాలోని సంగారెడ్డి అందోల్ నియోజకవర్గాలలో పర్యటించారు. ఈ సందర్భంగా సంగారెడ్డి అందోల్ ఆర్డిఓ కార్యాలయాలను సందర్శించారు. సంగారెడ్డి ,అందోల్ కార్యాలయాలలో నూతన ఓటరు పరిశీలించారు. ఆన్లైన్ వేగవంతంగా చేయాలని సిబ్బందిని ఆదేశించారు. సంగారెడ్డి తార డిగ్రీ కళాశాలలో జరుగుతున్న ప్రత్యేక ఓటర్ నమోదు కార్యక్రమాన్ని పరిశీలించారు. ఈ సందర్భంగా స్థానిక బిఎల్ఓలతో మాట్లాడి ఫారం 6,7,8 ఆన్లైన్ సాదారణ దరఖాస్తుల వివరాలను అడిగి తెలుసుకున్నారు. ఈ సందర్భంగా సంగారెడ్డిలోని స్ట్రాంగ్ రూమ్‌లో భద్రపరచిన ఈవీఎంలను పరిశీలించారు. అనంతరం సంగారెడ్డి సమీకృత కలెక్టరేట్ సమావేశ మందిరంలో జిల్లాలోని ఎన్నికల రిటర్నింగ్ అధికారులు సహాయ రిటర్నింగ్ అధికారులతో సమావేశం అయ్యారు. జిల్లాలో ఎస్.ఎస్.ఆర్ 2025 ఓటరు నమోదు వివరాలు ఎమ్మెల్సీ ఎన్నికల ఏర్పాట్లు గ్రాడ్యుయేట్ ఎమ్మెల్సీ ఎన్నికల ఓటర్ నమోదు వివరాలు తదితర అంశాలను జిల్లా కలెక్టర్ వల్లూరు క్రాంతి పవర్ పాయింట్ ప్రజెంటేషన్ ద్వార ఎన్నికల ప్రధాన అధికారికి వివరించారు. ఈ కార్యక్రమంలో జిల్లాలోని ఎన్నికల రిటర్నింగ్ అధికారులు సహాయ రిటర్నింగ్ అధికారులు జిల్లాలోని ఆర్డీఓలు పాల్గొన్నారు.

క్రీడ

టెస్ట్‌లలో యశస్వీ జైస్వాల్..
వరల్డ్ రికార్డ్!

పెర్త్ వేదికగా ఆస్ట్రేలియాతో జరుగుతున్న తొలి టెస్టులో భారత్ ఆధిపత్యం చెలాయిస్తోంది. తొలి ఇన్నింగ్స్‌లో బ్యాటుతో తడబడినా, రెండో ఇన్నింగ్స్‌లో అద్భుతంగా సత్తాచాటుతోంది. రెండో రోజు ఆట ముగిసేసరికి టీమిండియా సెకండ ఇన్నింగ్స్‌లో వికెట్ నష్టపోకుండా 172 పరుగులు చేసింది. ఓపెనర్లు యశస్వీ జైస్వాల్ (90 బ్యాటింగ్; 193 బంతుల్లో, 7 ఫోర్లు, 2 సిక్సర్లు), కేఎల్ రాహుల్ (62 బ్యాటింగ్; 153 బంతుల్లో, 4 ఫోర్లు).. ఆసీస్ బౌలర్లను నిస్సహాయులుగా చేస్తూ స్కోరుబోర్డును నడిపించారు. ఇవాళ ఆటలో రెండు సిక్సర్లు బాదిన యశస్వీ జైస్వాల్ అరుదైన ఘనత సాధించాడు. టెస్టు ఫార్మాట్‌లో ఓ క్యాలెండర్ ఇయర్‌లో అత్యధిక సిక్సర్లు బాదిన ప్లేయర్‌గా న్యూజిలాండ్ దిగ్గజ క్రికెటర్ బ్రెండన్ మెక్‌కలమ్ సరసన నిలిచాడు. 2014లో మెక్‌కలమ్ 33 సిక్సర్లు సాధించగా, ఈ ఏడాది అదే ఘనతను జైస్వాల్ అందుకున్నాడు. ఈ జాబితాలో మెక్‌కలమ్, జైస్వాల్ తర్వాతి స్థానాల్లో బెన్ స్టోక్స్ (26 సిక్సర్లు2022), ఆడమ్ గిల్‌క్రిస్ట్ (22 సిక్సర్లు 2005), వీరేంద్ర సెహ్వాగ్ (22 సిక్సర్లు 2008) ఉన్నారు. కాగా, ఓవర్‌నైట్ స్కోరు 67/7తో రెండో రోజు ఆటను ఆరంభించిన ఆస్ట్రేలియా తొలి ఇన్నింగ్స్‌లో 51.2 ఓవర్లలో 104 పరుగులకే కుప్పకూలింది. జస్‌ప్రీత్ బుమ్రా (5/30) అయిదు వికెట్లతో విజృంభించాడు. హర్షిత్ రాణా (3/48) మూడు, మహ్మద్ సిరాజ్ (2/20) రెండు వికెట్లు పడగొట్టారు. ఆస్ట్రేలియా ఇన్నింగ్స్‌లో మిచెల్ స్టార్క్ (26; 112 బంతుల్లో, 2 ఫోర్లు) టాప్ స్కోరర్. స్టార్క్ మినహా అలెక్స్ కేరీ (21; 31 బంతుల్లో, 3 ఫోర్లు), ట్రావిస్ హెడ్ (11; 13 బంతుల్లో, 2 ఫోర్లు), మెక్స్వీని (10; 13 బంతుల్లో, 2 ఫోర్లు) మాత్రమే రెండంకెల స్కోరు సాధించారు. తొలి ఇన్నింగ్స్‌లో టీమిండియాకు 46 పరుగుల ఆధిక్యం లభించింది. హేజిల్‌వుడ్ (7 నాటౌట్; 31 బంతుల్లో, 1 ఫోర్)తో కలిసి స్టార్క్ 25 పరుగుల భాగస్వామ్యం నెలకొల్పాడు. ఆస్ట్రేలియా ఇన్నింగ్స్‌లో ఆఖరి వికెట్‌కు నమోదైన ఈ భాగస్వామ్యమే అత్యుత్తమం. అంతకుముంటు టాస్ గెలిచి మొదట బ్యాటింగ్ చేసిన భారత్ 49.4 ఓవర్లలో 150 పరుగులకు ఆలౌటైంది. తెలుగు కుర్రాడు నితీశ్ కుమార్ రెడ్డి (41; 59 బంతుల్లో, 6 ఫోర్లు, 1 సిక్సర్) టాప్ స్కోరర్. రిషభ్ పంత్ (37; 78 బంతుల్లో, 3 ఫోర్లు, 1 సిక్సర్), కేఎల్ రాహుల్ (26; 74 బంతుల్లో, 3 ఫోర్లు) కీలక పరుగులు చేశారు. జోస్ హేజిల్‌వుడ్ నాలుగు వికెట్లు, మిచెల్ స్టార్క్, ప్యాట్ కమిన్స్, మిచెల్ మార్ష్ తలో రెండు వికెట్లు తీశారు.

తిలక్ వర్మ మరో భారీ శతకం..
10 సిక్సర్లతో విధ్వంసం!

దేశవాళీ టీ20 టోర్నీ సయ్యద్ ముస్తాక్ అలీ ట్రోఫీలో తెలుగు కుర్రాడు తిలక్ వర్మ విధ్వంసం సృష్టించాడు. తన సూపర్ ఫామ్‌ను కొనసాగిస్తూ మేఘాలయపై శతకంతో కదం తొక్కాడు. 67 బంతుల్లో ఏకంగా 151 పరుగులు బాదాడు. 14 ఫోర్లు, 10 సిక్సర్లతో ఊచకోతకు దిగాడు. టీ20ల్లో తిలక్‌కు వరుసగా ఇది మూడో సెంచరీ. దక్షిణాఫ్రికాతో జరిగిన టీ20 సిరీస్‌లో చివరి రెండు మ్యాచ్‌ల్లోనూ తిలక్ శతకం సాధించిన సంగతి తెలిసిందే. దక్షిణాఫ్రికా మూడు, నాలుగో టీ20ల్లో వన్‌డౌన్‌లో వచ్చిన అతను అజేయంగా 107, 120 పరుగులు బాదాడు. కాగా, మేఘాలయతో జరిగిన మ్యాచ్‌లోనూ తిలక్ మూడో స్థానంలోనే బ్యాటింగ్‌కు వచ్చాడు. ఓపెనర్ రాహుల్ సింగ్ డకౌటవ్వడంతో తొలి ఓవర్‌లోనే క్రీజులోకి వచ్చిన తిలక్ ఆఖరి బంతికి ఔటై పెవిలియన్‌కు చేరాడు. కెప్టెన్ తిలక్ వర్మతో పాటు తన్మయ్ అగర్వాల్ (55; 23 బంతుల్లో, 4 ఫోర్లు, 5 సిక్సర్లు) కూడా చెలరేగడంతో.. మొదట బ్యాటింగ్ చేసిన హైదరాబాద్ నిర్ణీత 20 ఓవర్లలో నాలుగు వికెట్లకు 248 పరుగులు చేసింది. రాహుల్ బుద్ధి (30; 23 బంతుల్లో, 2 ఫోర్లు, 1 సిక్సర్) పరుగులు చేశాడు. మేఘాలయ బౌలర్లలో డిప్పు సిగ్మా రెండు వికెట్లు, ఆకాశ్ చౌదరి ఒక వికెట్ తీశారు. ఆదిలోనే వికెట్ పడగొట్టి హైదరాబాద్‌ను ఆకాశ్ దెబ్బ తీసినా, తిలక్ వర్మ రాకతో ఇన్నింగ్స్ స్వరూపమే మారిపోయింది. క్రీజులో కుదురుకునే వరకు ఓపిక పట్టిన తిలక్ ఆ తర్వాత దాడికి దిగాడు. తిలక్‌తో పాటు తన్మయ్ కూడా సత్తాచాటడంతో 10 ఓవర్లకు హైదరాబాద్ 123 పరుగులు చేసింది. అనంతరం తన్మయ్ ఔటైనప్పటికీ తిలక్ ఆఖరి వరకు నిలబడి స్కోరుబోర్డు పరుగులు పెట్టించాడు.

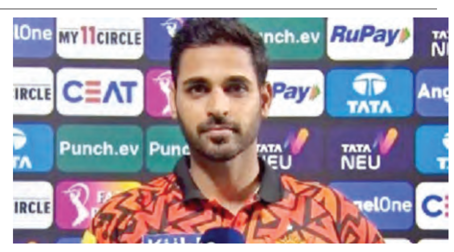

చరిత్ర సృష్టించిన భువనేశ్వర్ కుమార్..

ఐపీఎల్ 2025 మెగా వేలానికి ఒక్క రోజు ముందు టీమిండియా వెటరన్ పేసర్ భువనేశ్వర్ కుమార్ చరిత్ర సృష్టించాడు. టీ20 క్రికెట్‌లో 300 వికెట్ల మైలురాయిని అందుకున్న తొలి భారత పేసర్‌గా చరిత్రకెక్కాడు. ప్రతిష్ఠాత్మక దేశవాళీ టీ20 టోర్నీ సయ్యద్ ముస్తాక్ అలీ ట్రోఫీలో ఉత్తరప్రదేశ్‌కు సారథ్యం వహిస్తున్న భువనేశ్వర్ కుమార్.. శనివారం ఢిల్లీతో జరిగిన మ్యాచ్‌లో ఈ అరుదైన ఫీట్ సాధించాడు. ఢిల్లీ ఓపెనర్ యష్ దుల్‌ను ఔట్ చేసి 300 వికెట్ల క్లబ్‌లో చేరాడు. దేశవాళీ, ఐపీఎల్, అంతర్జాతీయ టీ20ల్లో కలిపి మొత్తం 287 మ్యాచ్‌లు ఆడిన భువనేశ్వర్ కుమార్.. మొత్తం 300 వికెట్లు పడగొట్టాడు. ఓవరాల్‌గా ఈ ఫీట్ సాధించిన నాలుగో బౌలర్‌గా నిలిచాడు. భువనేశ్వర్ కంటే ముందు యుజ్వేంద్ర చాహల్(354), పియూష్ చావ్లా(314), అశ్విన్(310) భువీ కంటే ముందున్నారు. పేసర్లలో భువనేశ్వర్ మినహా మరే భారత పేసర్ 300 వికెట్ల మైలురాయి అందుకోలేదు. టీమిండియా స్టార్ పేసర్ జస్‌ప్రీత్ బుమ్రా ఈ 300 వికెట్ల మైలురాయికి 5 వికెట్ల దూరంలో ఉన్నాడు. బుమ్రా ఇప్పటి వరకు 233 టీ20 మ్యాచ్‌లు ఆడి 295 వికెట్లు తీసాడు.

రీల్

ఒటిటిలో రికార్డు బ్రేక్ చేసిన బన్నీ, బాలయ్య ఎపిసోడ్

ఇపుడు ఓటిటిల హవా ఎలా ఉందో ప్రత్యేకంగా చెప్పాల్సిన పని లేదు. అయితే నేషనల్, ఇంటర్నేషనల్ లెవెల్లో చాలా ఓటిటిలు ఉన్నాయి కానీ మన తెలుగు నుంచి వచ్చిన ఆహా మాత్రం లోకల్ టు నేషనల్ లెవెల్లో రూల్ చేస్తున్నారని చెప్పాలి. ముఖ్యంగా ఇందులో ఒరిజినల్ కంటెంట్ సహా నట సింహం నందమూరి బాలకృష్ణతో స్టార్ట్ చేసిన అన్ స్టాప్పబుల్ అనే క్రేజీ టాక్ షో భారీ హిట్ అయ్యి ఇపుడు నాల్గో సీజన్లోకి వచ్చింది. అయితే రీసెంట్ గా ఐకాన్ స్టార్ అల్లు అర్జున్ ఈ షోలో పాల్గొనగా మొత్తం రెండు ఎపిసోడ్స్ గా దీనిని తీసుకొచ్చారు. అయితే రెండో ఎపిసోడ్ ఇపుడు రికార్డులు బ్రేక్ చేసినట్టుగా తెలుస్తుంది. బన్నీ ఇద్దరు చిన్నారులు అలాగే బాలయ్యతో కలిపి ఎంతో ఇంట్రెస్టింగ్ గా ఎంతో ఎంటర్టైనింగ్ గా సాగిన ఈ ఎపిసోడ్ కి భారీ మొత్తంలో ఎంగేజ్మెంట్ ఆహా లో వచ్చిందట. దీనితో ముందు ఉన్న రికార్డు వ్యూస్ అన్నీ తుడిచిపెట్టుకుపోయి ఈ ఎపిసోడ్ కి హైయెస్ట్ వ్యూస్ వచ్చాయట. మరి ఇందులో అల్లు అయాన్, అల్లు అర్హలలో అయాన్ తన మార్క్ మ్యానరిజంలు, మాటలతో ఎంతో ఎంటర్టైన్మెంట్ అందించగా అర్హ అయితే తన తెలుగుతో బాలయ్యని సైతం ఆశ్చర్యపరిచింది. ఇక బన్నీ షేర్ చేసుకున్న పలు అంశాలు, మెగాస్టార్ చిరంజీవి కోసం చేసిన కామెంట్స్ వంటివి ఈ ఎపిసోడ్ కి రికార్డు బ్రేకింగ్ రెస్పాన్స్ ని అందించాయట.

కూలీపై కింగ్ నాగ్ ఇంట్రెస్టింగ్ కామెంట్స్

కోలీవుడ్ సూపర్ స్టార్ రజినీకాంత్ హీరోగా దర్శకుడు లోకేష్ కనగరాజ్ కాంబినేషన్ లో దర్శకుడు లోకేష్ కనగరాజ్ తెరకెక్కిస్తున్న భారీ యాక్షన్ అండ్ మల్టీ స్టారర్ చిత్రం కూలీ చిత్రం కోసం అందరికీ తెలిసిందే. మరి ఈ సినిమా కోలీవుడ్ నుంచి మొదటి 1000 కోట్ల సినిమా కావచ్చనే టాక్ విస్తృతంగా వినిపిస్తుండగా ఈ చిత్రంలో మన టాలీవుడ్ నుంచి కింగ్ నాగార్జున కూడా సాలిడ్ రోల్ చేస్తున్న సంగతి తెలిసిందే. మరి లేటెస్ట్ గా కూలీ సినిమాలో వర్క్ చేయడంపై అలాగే దర్శకుడు లోకేష్ కనగరాజ్ పై నాగార్జున ఇంట్రెస్టింగ్ కామెంట్స్ చేసారు. లోకేష్ కనగరాజ్ ఒక జెన్ – జీ చెందిన వాడు కాదు కానీ జెన్ – జీ ఫిలిం మేకర్ అంటూ ఇంట్రెస్టింగ్ కామెంట్స్ చేశారు. అలాగే తన స్క్రీన్ ప్లే అలాగే పాత్రలతో కొత్త తరహా ఫిల్మ్ మేకింగ్ ని తన నుంచి చూసాను అని అలాగే ఈ సినిమా చేస్తున్నంత సేపు ఎంజాయ్ చేస్తున్నాను అని కింగ్ నాగ్ తెలిపారు. దీనితో ఈ కామెంట్స్ వైరల్ గా మారాయి.

'విడుదల 2' నుంచి ఇళయరాజా సాంగ్ విడుదల

కోలీవుడ్ విలక్షణ నటుడు విజయ్ సేతుపతి అలాగే మరో టాలెంటెడ్ నటుడు సూరి కాంబినేషన్ లో దర్శకుడు వెట్రి మారన్ కాంబినేషన్ లో రూపొందిన చిత్రం విడుదల–2. ఈ చిత్ర తెలుగు హక్కులను దక్కించుకున్నారు ప్రముఖ నిర్మాత , శ్రీ వేధాక్షర మూవీస్ అధినేత చింతపల్లి రామారావు. కాగా ఈ చిత్రంలోని తొలి పాట ,పావురమా పావురమా అనే పాటను నిన్న విడుదల చేశారు. ఈ సందర్భంగా నిర్మాత చింతపల్లి రామారావు మాట్లాడుతూ.. సంగీత మాంత్రికుడు ఇళయరాజా స్వరపరిచిన, విడుదల 2 చిత్రంలోని తొలిపాటను నిన్న విడుదల చేయడం ఆనందంగా ఉంది. కాసర్ల శ్యామ్ కలం నుంచి వెలువడిన ఈ పాటను తెలుగు ప్రేక్షకులు ఇంత స్పీదుగా ఆదరిస్తున్నం దుకు సంతోషంగా ఉంది. విజయ్ సేతుపతి, సూరి నటన హైలైట్ గా విడుదల2 ప్రేక్షకులను కనువిందు చేయబోతోంది. అలాగే ఏడు సార్లు నేషనల్ అవార్డు పొందిన ఏకైక దర్శకుడు వెట్రీ మారన్, ఎన్నో సూపర్ హిట్ చిత్రాలను తెరకెక్కించిన ఆర్ ఎస్ ఇన్ఫోటైన్మెంట్ అధినేత ఎల్రెడ్ కుమార్ తో కలిసి ఈ చిత్రాన్ని అత్య ద్భుతంగా తెరకెక్కించారు. మంచి కమర్షియల్ వాల్యూస్ ఉన్న ఈ చిత్ర హక్కులను మేము దక్కించుకున్నందుకు సంతోష పడుతున్నాం. డిసెంబర్ 20 న ఇండియన్ సెల్యూలాయిడ్ పై ప్రేక్షకులంతా చూసి ఆశీర్వదించాలని కోరుకుంటున్నాం అని అన్నారు.

ముగిసిన బిసి కమిషన్ బహిరంగ విచారణ

ప్రజాపక్షం/హైదరాబాద్ : బిసి కులాలలో వెనుక బాటుతనాన్ని, బిసి కూలాల్లో ఉన్న అణగారిని వర్గాల అభ్యున్నతికి తీసుకోవాల్సిన సూచనలు, సలహాలను తమ విజ్ఞప్తుల ద్వారా వివిధ సంఘాల ప్రతినిధులు తెలంగాణ బిసి కమిషన్ దృష్టికి తీసుక పోయారు. తెలంగాణ బిసి కమిషన్ రెండవ విడత బహిరంగ విచారణ శనివారం హైదరాబాద్ కలెక్ట రేట్ సమావేశ మందిరంలో జరిగింది. ఉదయం 10 గంటల నుంచి సాయంత్రం 7 గంటల వరకు వెనుకబడిన తరగతుల స్థితిగతుల గురించి బహి రంగ విచారణ జరిగింది. దీంతో ఉమ్మడి జిల్లా కేంద్రాలలో నిర్వహిస్తున్న బహిరంగ విచారణలు శనివారంతో ముగిశాయి. తదుపరి రాష్ట్ర స్థాయి బహిరంగ విచారణలు సోమ, మంగళవారం ఖైరతాబాద్‌లోని కమిషన్ కార్యాలయంలో జరుగనున్నాయి. ఈ కార్యక్రమంలో బిసి కమిషన్ ఛైర్మన్ జి. నిరంజన్, సభ్యులు రాపోలు జయప్రకాష్, తిరు మలగిరి సురేందర్, బాలలక్ష్మి రంగు, డిప్యూటీ డైరెక్టర్ యు. శ్రీనివాస రావు, స్పెషల్ ఆఫీసర్ జి. సతీష్ కుమార్‌లతో పాటు హైదరబాద్ జిల్లా కలెక్టర్ అనుదీప్ దురిశెట్టి, అద నపు కలెక్టర్ రెవెన్యూ హైదరాబాద్ ముకుంద రెడ్డి, డిస్ట్రిక్ట్ రెవెన్యూ ఆఫీసర్ వెంకటా చారి, బిసి వెల్ఫేర్ డిప్యూటీ డైరెక్టర్ ఆశన్న పాల్గొన్నారు. వివిధ కులసంఘాలు, రాజకీయ పార్టీల నాయకులు దాదాపు 8 వందల మంది వరకు పాల్గొని, విజ్ఞప్తులు అందచేశారు. బహిరంగ విచరణలో హైదరాబాద్‌లో 95 వినతులు, సలహాలు, సూచనలు అఫిడవిట్ రూపంలో కమిషన్‌కి సమర్పిం చారు. ఈ వినతులలో భాగంగా మొత్తంగా బిసిలకు జనాభా దామాషాలో రిజర్వేషన్లు కల్పించాలని విన్న వించారు. వివిధ కుల సంఘాల ప్రతినిధులు తమ సమస్యలను, వెనుకబాటుతనాన్ని కమిషన్ దృష్టికి తీసుకువచ్చారు. ముఖ్యంగా రాష్ట్ర బిసి జాబితాలో కులాల గ్రూపుల మార్పు, వివిధ కులాల ఫెడరేషన్‌ల ఏర్పాటు, బలోపేతం వంటి పలు అంశాలను కమిషన్ దృష్టికి తీసుకువచ్చారు.

కమిషన్ రాష్ట్ర కార్యాలయంలో విజ్ఞప్తులు అందచేయవచ్చు : కమిషన్ ఛైర్మన్ జి.నిరం జన్‌బహిరంగ విచారణ అనంతరం బిసి కమిషన్ ఛైర్మన్ జి. నిరంజన్ మీడియా సమావే శంలో వివరాలు వెల్లడించారు. ఇంకా తమ తమ వినతులను సమర్పించాలనుకున్న వారు కమిషన్ కార్యాలయంలో నేరుగా కానీ పోస్టు ద్వారా కానీ సంప్రదించవచ్చునని తెలిపారు. ఈ కార్యక్రమం విజయవంతంగా నిర్వహించిన హైదారాబాద్ జిల్లా కలెక్టర్, అదనపు కలెక్టర్, జిల్లా బిసి సంక్షేమ అధికారి, సిబ్బందిని నిరంజన్ ప్రత్యేకంగా అభినం దించారు.

ఆ ఫారాలు వాహనంలోంచి ప్రమాదవశాత్తు పడిపోయాయి..

బిసి కమిషన్‌కు నివేదిక ఇచ్చిన కలెక్టర్

ప్రజాపక్షం/హైదరాబాద్: నింపిన సమగ్ర ఇంటింటి కుటుంబ సర్వే ఫారాలు తార్నాక రోడ్లపై దర్శనమిచ్చాయంటూ శుక్ర వారం సోషల్ మీడియాలో వచ్చిన కథనాలపై విచారణ చేయించి బాధ్యులపై చర్యలు తీసుకున్నట్టు మేడ్చల్ మల్కాజిగిరి కలెక్ట రు గౌతం పొత్రు బిసి కమిషన్ ఛైర్మన్ కు సమర్పించిన నివేదికలో పేర్కొన్నారు. విషయం తన దృష్టికి వచ్చిన వెంటనే బిసి కమిషన్ ఛైర్మన్ సంబంధిత కలెక్టరును వివరణ కోరగా, మేడ్చల్ కలెక్టరు జరిగిన సంఘటనను వివరిస్తూ సమర్పించిన నివేదిక ప్రకారం జవహర్ నగర్ మున్సిపల్ కార్పొరేషన్ పరిధిలోని వార్డు నంబర్ 27 కు సంబంధించిన సర్వే ఫారాలను సూపర్ వైజర్ తన వాహనంలో తీసుకుని వెళుతుండగా కింద పడిపోయాయి. వీటిని గమనించిన జలమండలి సిబ్బంది వెంటనే సం బంధిత అధికారులకు సమాచారమివ్వగా వారు ఆ ఫారములను అన్నింటినీ స్వాధీనం చేసుకున్నారు. ఈ సంఘటనలో నిర్లక్ష్యంగా వ్యవహరించిన సూపర్‌వైజర్ ను సస్పెండ్ చేస్తూ చర్యలు తీసుకున్నట్టు కలెక్టరు తన నివేదికలో పేర్కొన్నారు.

గంజాయి మొక్కలు సాగు చేసిన వ్యక్తికి ఐదేళ్లు జైలు శిక్ష

ప్రజాపక్షం/హైదరాబాద్: వ్యవసాయ భూమిలో పంటలు సాగు చేస్తే.. పదోప రకు ఆదాయం వస్తుందని, పంటతోపాటు పంట చేనులో గంజాయి మొక్కలు సాగుచేస్తే లక్షల లాభం గడించవచ్చు నని భావించిన వ్యక్తికి సంగారెడ్డిలో ఐదేళ్ల జైలు శిక్షతో పాటు, రూ. 25000 జరిమానా విధిస్తూ జిల్లా న్యాయమూర్తి తీర్పునిచ్చారు.సంగారెడ్డి జిల్లా మునిపల్లి మండలం పెద్ద లోని గ్రామంలో మంగలి వెంకటేశం అనే వ్యక్తి గంజాయి సాగు చేశాడు. 2018 నవంబర్ 6న ఎక్సైజ్ సిఐ మధుబాబు సిబ్బందితో దాడి చేసి 36 గంజాయి మొక్కలను స్వాధీనం చేసుకున్నారు.గంజాయి సాగు చేసిన వ్యక్తిపై నమోదు చేసిన కేసు శనివారం సంగారెడ్డి జిల్లాలోని ఫస్ట్ అడిషనల్ డిస్ట్రిక్ట్ న్యాయమూర్తి జయంతి గంజాయి సాగు చేసిన వెంక టేశ్వర్లకు ఐదేళ్ల జైలు శిక్ష, రూ. 25000 జరిమానా విధిస్తూ తీర్పుని చ్చారు.గంజాయి సాగు చేసిన వ్యక్తికి శిక్ష పడడానికి అన్ని రకాల చర్యలు చేపట్టిన ఎక్సైజ్ సిఐ మధుబాబు తో పాటు సిబ్బందిని ఎక్సైజ్ ఎన్ఫోర్స్మెంట్ డైరెక్టర్ విబి కమలహాసన్ రెడ్డి, హైదరాబాద్ డిప్యూటీ కమి షనర్ కెఎబి శాస్త్రి అభినందించారు.

బాల్యం బంది
(మొదటి పేజీ తరువాయి)

పాఠశాలకు వెళ్లి సాయంత్రం నాలుగు గంటలకు బయటకు వస్తే ఓపిక ఉన్నంత వరకు ఆటలే. ఉమ్మడి కుటుంబాలు ఆ రోజుల్లో ఉండడం వల్ల ప్రతి ఇంట్లోనూ పది మంది పిల్లలకు తక్కువ ఉండేవారు కాదు. వరుసతో కూడిన పిలుపులు, అప్యాయతలు, చిల్లర పోట్లాటలు అప్పట్లో సహజం కానీ పరిస్థితుల్లో చాలా మార్పులు వచ్చాయి. ఉమ్మడి కుటుంబాలు దాదాపు కనుమరుగయ్యాయి. ఒకరు లేక ఇద్దరు పిల్లలు అనే భావన పెరగడంతో ఏ ఇంట్లో చూసిన పిల్లల సందడి లేదు. కుటుంబాలలో వచ్చిన మార్పులతో పాటు విద్యాభ్యాసం, విద్యాలయాల్లోను పెను మార్పులు చోటు చేసుకున్నాయి. కార్పొరేట్ సంస్కృతిలో ఇల్లు, బడి తప్ప మరో వైపు తలెత్తి చూసే పరిస్థితి లేదు. సుదూరంలో ఉన్న పాఠశాలలకు వెళ్లే పిల్లల పరిస్థితి మరి ఘోరం. ఉదయం రెండు గంటలు, సాయంత్రం రెండు గంటలు బస్సుల్లోనే. పాఠశాలలకు ఆట స్థలాలు లేవు. ఆటలాడితే పిల్లలు చెడిపో తారన్న భావన తల్లిదండ్రుల్లో ఏర్పడి క్రమేపి పెరుగుతుంది. ఆటపాటలు లేక పిల్లలు శారీరక దారుఢ్యంతో ఎదగడం లేదు. మెదడుకు తప్ప శరీరానికి పని లేక పోవడంతో ఎదుగుదల లోపం, ఇతర ఆరోగ్య సమస్యలు తలెత్తుతున్నాయి. గతంలో మాదిరి ఉత్సాహంగా ఆటల్లో, పాటల్లో పాల్గొనే పరిస్థితి లేదు. సెలవుల్లో లేదా దైనందిన జీవితంలో కాస్త సమయం దొరికిన ఆడుకుందాం, కలసి తిరు గుదాం అన్న భావన ఇప్పటి పిల్లల్లో కలగడం లేదు. సమయం దొరికితే చాలు టివికి అతుక్కుపోవడం కాదంటే సెల్ ఫోన్ చూడడం ఇప్పుడు ఒక అలవాటుగా మారింది. సెల్‌ఫోన్‌తోనే పిల్లలు కాలం గడుపుతున్నారు. దీని వల్ల ఇప్పుడు 10ఏళ్ల లోపే కళ్లజోడు అవసరం అవుతుంది. మొత్తంగా బాల్యం ఒంటరి అవుతుంది. ఇది భవిష్యత్తు సమాజానికి పెనుప్రమాదంగా మారనుంది. నాలుగు గోడల మధ్య సెల్ ఫోన్, టివిలతో, తరగతి గదుల్లో బోధన మధ్య గడుపుతూ బాలలు బంధీ అవుతు న్నారు. పాఠశాలల నిర్వహకులలోనూ, తల్లిదండ్రుల్లోనూ మార్పులు రావాల్సిన అవసరం ఎంతైనా ఉంది. విద్యా బోధనతో పాటు క్రీడా, సాంస్కృతిక అంశాలకు ప్రాధాన్యత ఇవ్వాల్సి ఉంది. కొన్ని పాఠశాలలు బహుళ అంతస్తుల భవనాలలో నిర్వహించడం, కనీస ఆట స్థలాలు లేకపోవడం విధితమే. తల్లిదండ్రులు సైతం చిన్నప్పటి నుంచి ఏదో జరగాలని ఆశించి పిల్లలపై చదువు చదువు అని ఒత్తిడి పెంచి మానసిక ఇబ్బందులకు గురి చేయడం ద్వారా వారి భవిష్యత్తును చిదిమేస్తు న్నారు. బంధీ అవుతున్న బాల్యంపై తల్లిదండ్రులు, ఉపాధ్యాయులు, స్వేచ్ఛా యుత వాతావరణంలో పిల్లలు పెరిగేవిధంగా ఇంట్లోనూ, పాఠశాలల్లోనూ చర్యలు తీసుకోవాలి. లేకపోతే భవిష్యత్తు సమాజం మనం మనది అనే తత్వాన్ని కోల్పోతుంది.

లాభాల్లోకి ఆర్‌టిసి
(మొదటి పేజీ తరువాయి)

మహాలక్ష్మి , మహిళలకు ఉచిత బస్సు ప్రయాణ సౌకర్యం, కొత్త బస్సుల కొనుగోలు, లాజిస్టిక్స్, ఆర్థిక పరమైన అంశాలపై ప్రధానంగా చర్చించారు. ఈ అంశాలను పవర్ పాయింట్ ప్రజెంటేషన్ ద్వారా మంత్రికి ఆర్‌టిసి ఉన్నతాధికారులు వివరించారు. ఈ సందర్భంగా మంత్రి పొన్నం ప్రభాకర్ మాట్లాడుతూ రాష్ట్ర ప్రభుత్వం అత్యంత ప్రతిష్ఠాత్మకంగా ప్రవేశపెట్టిన మహాలక్ష్మి , మహిళలకు ఉచిత బస్సు ప్రయాణ సౌకర్య పథకాన్ని ఆర్‌టిసి సమర్థవంతంగా అమలు చేస్తోందన్నారు. సంస్థలోని ప్రతి ఒక్క సిబ్బందికి అభినంద నలు తెలిపారు. ఈ పథకంలో భాగంగా ఈ నెల 20 వరకు 111 కోట్ల జీరో టికెట్లను సంస్థ జారీ చేసిందని, ఫలితంగా రూ. 3747 కోట్లను మహిళలు ఆదా చేసుకున్నార న్నారు. మహాలక్ష్మి పథకానికి సంబంధించిన టికెట్ల రీయాంబర్స్‌మెంట్‌ను ఆర్‌టిసికి ఎప్పటికప్పుడు రాష్ట్ర ప్రభుత్వం చెల్లిస్తోందని చెప్పారు.

మహాలక్ష్మి పథకంతో 94 శాతానికి పెరిగిన ఆక్యూపెన్సీ..

మహాలక్ష్మి పథకం అమలుకు ముందు 69 శాతంగా ఆక్యూపెన్సీ రేషియో(ఓఆర్) ఉండే దని, ప్రస్తుతం 94 శాతానికి పెరిగిందన్నారు. మొత్తం ప్రయాణికుల్లో 65.56 శాతం మహిళలే ఉంటున్నారని తెలిపారు. ఈ పథకాన్ని వినియోగించుకుంటున్న మహిళల సంఖ్య క్రమంగా పెరుగుతోందన్నారు. రద్దీకి అనుగుణంగా కొత్త బస్సుల కొనుగోలుకు ప్రణాళికను రూపొందించాలని ఆర్‌టిసి ఉన్నతాధికారులను ఆదేశించారు. వీలైనంత త్వరగా కొత్త బస్సులు అందుబాటులోకి వచ్చేలా చర్యలు తీసుకోవాలన్నారు. గత ఏడాది డిసెంబర్ నుంచి ఇప్పటివరకు రాష్ట్ర ప్రభుత్వ సహకారంతో 1389 కొత్త బస్సులను ఆర్‌టిసి కొనుగోలు చేసిందని తెలిపారు. మొదటి విడతలో మహబూబ్ నగర్, కరీంనగర్, ఖమ్మం, వరంగల్ ఉమ్మడి జిల్లాల్లోని మహిళా స్వయం సహాయక బృందాలకు అద్దె బస్సులను అందచేయాలని రాష్ట్ర ప్రభుత్వం నిర్ణయించిందన్నారు. ఈ నాలుగు ఉమ్మడి జిల్లాల్లో మండల సమాఖ్యకు ఒక్కటి చొప్పున అద్దె బస్సులను ఏర్పాటు చేసేలా చర్యలు తీసుకోవాలన్నారు.

కారుణ్య నియామక ప్రక్రియను వేగవంతం చేయాలి..

రాష్ట్రంలోని బస్ స్టేషన్లను ఆధునీకరించాలని అధికారులకు మంత్రి పొన్నం సూచించారు. ఇటీవల ప్రారంభించిన కార్గో హోం డెలివరీని సదుపాయాన్ని ప్రజల్లోకి తీసుకవెళ్లాల న్నారు. మరణించిన, మెడికల్ అన్‌ఫిటైన సిబ్బంది జీవిత భాగస్వాములకు, వారసులకు ఇచ్చే కారుణ్య ఉద్యోగాల నియామక ప్రక్రియను వేగవంతం చేయాలని ఆదేశించారు. ఈ సమీక్షా సమావేశంలో రవాణ, రోడ్లు భవనాల శాఖ ప్రత్యేక ప్రధాన కార్యదర్శి వికాస్ రాజ్, టిజిఎస్ ఆర్‌టిసి ఎం.డి. వి.సి.సజ్జనర్, జాయింట్ డైరెక్టర్ అపూర్వ రావు, ఎగ్జిక్యూటివ్ డైరెక్టర్లు మునిశేఖర్, వినోద్ కుమార్, ఆర్థిక సలహాదారులు విజయపుష్పతో పాటు పలు విభాగాలకు చెందిన ఉన్నతాధికారులు పాల్గొన్నారు.

తగ్గిన దిగుబడి
(మొదటి పేజీ తరువాయి)

అని తెలిపింది. ఇటీవలి దశాబ్దాలలో రైతులు, వ్యవసాయ కార్మికుల అప్పులు అనేకరెట్లు పెరిగాయని కమిటీ వెల్లడించింది. '202223లో పంజాబ్‌లో రైతుల సంస్థాగత రుణం రూ.73,673 కోట్లు కాగా, జాతీయ వ్యవసాయ మరియు గ్రామీణ అభివృద్ధి బ్యాంక్ ప్రకారం హర్యానా రాష్ట్రంలో రూ.76,630కోట్లుగా ఉంది. ఇది అదనంగా గణనీయంగా ఉంది. నేషనల్ శాంపిల్ సర్వే ఆర్గనైజేషన్ (ఎన్ఎస్ఎస్ఒ2019) వెల్లడించిన ప్రకారం పంజాబ్‌లోని రైతులపై సంస్థాగత భారం మొత్తం బకాయి రుణంలో 21.3శాతం హర్యానాలో 32శాతంగా అంచనా వేయబడింది' అని కమిటీ పేర్కొంది.ఈ కమిటీలో రిటైర్డ్ ఐపిఎస్ అధికారి బిఎస్.సంధు, మొహాలీ నివాసి దేవిందర్ శర్మ, ప్రొఫెసర్ రంజిత్ సింగ్ ఘుమన్, పంజాబ్ వ్యవసాయ విశ్వవిద్యాలయం ఆర్థికవేత్త డాక్టర్ సుక్‌పాల్ సింగ్ కూడా ఉన్నారు. నికర వ్యవసాయ ఉత్పాదత క్షీణించడం,ఖర్చులు పెరగడం, సరిపోను మార్కెటింగ్ వ్యవస్థ లేకపోవడం, వ్యవసాయ ఉపాధి తగ్గిపోవడం కారణాలు వ్యవసాయ ఆదాయ క్షీణతకు దోహదపడ్డాయని ప్యానెల్ తెలియజేసింది. వ్యవసాయ కార్మికులతో పాటు చిన్న, సన్నకారు రైతులు ఈ ఆర్థిక స్క్వీజ్‌లో ఎక్కువగా ప్రభావితమైన మరియు హాని కలిగించే విభాగాలుగా ఉన్నాయని వివరించింది. వాస్తవానికి గ్రామీణ సమాజం మొత్తం తీవ్రమైన ఆర్థిక ఒత్తిడిలో ఉంది. జాతీయ స్థాయిలో మొత్తం కార్మికులలో 46శాతం మంది వ్యవసాయంలో మునగిపోయారు. వారి ఆదాయంలో వాటా 15శాతం మాత్రమే అని అది పేర్కొంది.ఇదొక్కటే కాదు కనిపించని నిరుద్యోగం, పెద్ద సంఖ్యలో జీతంలేని కుటుంబ కార్మికులు ఉన్నారు. వారిలో గణనీయమైన నిష్పత్తి శ్రామిక పేదలు' అని కమిటీ తెలిపింది.

'వాతావరణ విపత్తు , పర్యావరణ మార్పుల తీవ్రత, నీటి మట్టం క్షీణించడం, తరచుగా పొడి స్పెల్‌లు, కొన్ని ప్రాంతాలలో అధిక వర్షపాతం, వేడితరంగాలు మొదలైనవి వ్యవసాయరంగాన్ని మరియు ఆహార భద్రతను భారీ స్థాయిలో ప్రభావితం చేస్తున్నాయి' అని కమిటీ వెల్లడించింది. పంట అవశేషాల నిర్వహణ కూడా వ్యవసాయంలో చాలా సీరియస్ ఛాలెంజ్‌గా మారిందని నివేదించింది. అంతేకాకుండా దేశవ్యాప్తంగా రైతు సమాజం ఆత్మహత్యల మహమ్మారితో పోరాడుతున్నదని ప్యానెల్ తన 11పేజీల నివేదికలో తెలిపింది. భారతదేశంలో నేషనల్ క్రైమ్ రికార్డ్ బ్యూరో (ఎన్‌సిఆర్‌బి) డేటాను సేకరించడం ప్రారంభించిన 1995నాటి నుంచి ఇప్పటి వరకు 4లక్షల రైతులు, వ్యవసాయ కార్మికులు ఆత్మహత్యలకు పాల్పడ్డారని, పంజాబ్‌లో మూడు ప్రభుత్వరంగ విశ్వవిద్యాలయాలు నిర్వహించిన ఇంటింటి సర్వే మొత్తాన్ని కమిటీ నమోదు చేసింది.

దీని ప్రకారం 2000–2015 వరకు మొత్తం 15సంవత్సరాల కాలంలో 16,606మంది రైతులు, వ్యవసాయ కార్మికులు ఆత్మహత్యలు చేసుకున్నారు. ఈ ఆత్మహత్యలకు పాల్పడింది భూమిలేని వ్యవసాయ కార్మికులు, సన్నకారు రైతులేనని, దీనికి కారణం అధిక రుణభారమేనని తెలిపింది. సెప్టెంబరు 2నాటి ఆదేశాలకు అనుగుణంగా సుప్రీంకోర్టు పరిశీలన కోసం ప్యానల్ ఈ 11అంశాలను రూపొందించింది.

ప్రధాన సమస్యలలో వ్యవసాయాన్ని పునరుజ్జీవం చేసేటటువంటి చర్యలు వ్యవసాయ సంక్షోభాన్ని తీవ్రతరం చేసిరుణభారం పెరగ డానికి వ్యవస్థాగత, ప్రాథమిక కారణాలను పరిశీలించడం, రైతులు, రైతుల బాధలు, గ్రామీణ సమాజంలో పెరుగుతోన్న అశాంతి వెనక ఉన్న కారణాలను పరిశీలించడం వంటివి కమిటీ అందజేసిన నివేదికలో ఉన్నాయి. ఇది రైతులకు , ప్రభుత్వానికి మధ్య ఉన్న నమ్మకాన్ని పునర్నిర్మించేందుకు ఈ నివేదిక సహాయపడుతోందని వెల్లడించింది. పెరుగుతున్న రుణ సంక్షోభం, అప్పుల బాధలో రైతులు, వ్యవసాయ కార్మికులకు ఉపశమనం కలిగించడానికి ప్రత్యేక శ్రద్ధ అవసరమని పేర్కొంది. శంభు సరిహద్దులోని అంబాల సమీపంలో నిరసన చేపడుతున్న రైతులు ఫిబ్రవరి 13నుంచి రైతులు విడిది చేసిన నేపథ్యంలో ఏర్పాటు చేసిన బారికేడ్లను తొలగించాలని హైకోర్టు ఇచ్చిన ఆదేశాలను సవాల్‌చేస్తూ హర్యానా ప్రభుత్వం దాఖలు చేసిన పిటిషన్‌పై విచారణ సందర్భంగా సుప్రీంకోర్టు ఈ కమిటీని ఏర్పాటు చేసిన విషయం తెలిసిందే. కనీస మద్దతు ధర (ఎంఎస్‌పి) , ప్రత్యక్ష ఆదాయ మద్దతు, ఇతర ఆచరణీయ విధానాలతో కూడిన లాభదాయక ధరలను నిర్ధారించే విధానం ద్వారా వ్యవసాయరంగం లాభదాయకతను పరిశీలించాల్సిన అవసరం ఉందని ప్యానెల్ పరిష్కార మార్గాన్ని సూచించింది. రైతుల డిమాండ్‌ను కూడా కమిటీ పరిశీలించిందని సుప్రీం కోర్టుకు నివేదించింది.

Printed & Published on behalf of M/s Navachethana Vignana Samithi by its president **Palla Venkat Reddy,** Printed at M/s Navachethana Vignana Samithi, 12-1-493/VA, Giriprasad Bhavan, Bandlaguda (Nagole), GSI Post Hyderabad-500068, Telangana State, Published at H.No 12-1-493/VA, Giriprasad Bhavan, Bandlaguda Main Road, Nagole, Hyderabad - 500 068 RNI APTEL /1998/04664 **Editor : Makkena Subbarao,** Editorial : 040-29884450/51, E-mail : editorprajapaksham@gmail.com