నేతాజీ సుభాస్ చంద్రబోస్
రూ॥ 70/-
పేజీలు: 68

నవచేతన పబ్లిషింగ్ హౌస్
గిలిప్రసాద్ భవన్, బండ్లగూడ (నాగోల్),
హైదరాబాద్-68. ఫోన్: 040-29884453/54
E-mail: navachethanaph@gmail.com
నవచేతన బుక్ హౌస్
బ్యాంక్ స్ట్రీట్(ఆబిడ్స్),హిమాయత్‌నగర్,
కొండాపూర్, బండ్లగూడ(నాగోల్)- హైదరాబాద్
హన్మకొండ.

www.prajapaksham.in

ప్రజాపక్షం

ప్రతి అక్షరం ప్రజల కోసం

PRAJAPAKSHAM ★

సంపుటి 08, సంచిక: 44 | శనివారం | 11-01-2025 | కరీంనగర్ Published from: **Karimnagar, Hyderabad, Khammam, Mahabubnagar** పేజీలు: 12+8 | వెల రూ. 5.00

గేమ్ ఛేంజర్ సినిమా టిక్కెట్ల ధర పెంపుపై
పునఃసమీక్షించండి
రాష్ట్ర ప్రభుత్వానికి హైకోర్టు ఆదేశాలు
లోపలి పేజీల్లో

వ్యవసాయ యోగ్యమైన భూమిలో
పంట వేయకున్నా భరోసా

● ఏడాదిలో 20 రోజులు ఉపాధి పనులు కుటుంబాలకు ఇందిరమ్మ ఆత్మీయ భరోసా ● పాత నిబంధనల ప్రకారమే కొత్త రేషన్‌కార్డులు ● ఇందిరమ్మ ఇళ్లు పథకానికి 18.32 లక్షల దరఖాస్తులు ● అత్యంత నిరుపేదలకే తొలి ప్రాధాన్యం ● 11 నుంచి 15 లోగా సన్నాహాలు, 24 లోగా గ్రామసభలు పూర్తిచేయాలి ● జిల్లా కలెక్టర్ల సమావేశంలో ముఖ్యమంత్రి రేవంత్‌రెడ్డి దిశానిర్దేశం ● ఇందిరమ్మ కమిటీలతో చర్చించాకే లబ్దిదారుల ఎంపిక, వివరాలతో ఫ్లెక్సీలు ఏర్పాటు : భట్టి

26 తర్వాత జిల్లాల్లో పర్యటిస్తా
నిర్లక్ష్యం కనిపిస్తే కఠిన చర్యలు : సిఎం హెచ్చరిక

ప్రజాపక్షం / హైదరాబాద్

రైతులకు ఎలాంటి అనుమానాలు అపోహలకు తావులేదని, పంట వేసినా, వేయకున్నా, వ్యవసాయ యోగ్యమైన ప్రతి ఎకరం భూమికి రైతుభరోసా అందుతుందని ముఖ్యమంత్రి ఎనుముల రేవంత్ రెడ్డి స్పష్టం చేశారు. నిరుపేద ఉపాధి కూలీ కుటుంబాలను ఆదుకునేందుకు ఏడాదిలో కనీసం 20 రోజులు ఉపాధి హామీ పనులు చేసిన భూమి లేని కుటుంబాలకు ఇందిరమ్మ ఆత్మీయ భరోసా పథకం కింద కుటుంబానికి ఏడాదికి రూ.12 వేలు చొప్పున నగదు సాయం అందిస్తామని చెప్పారు. గతంలోని అర్హత నిబంధనల ప్రకారమే రాష్ట్రంలో కొత్త రేషన్ కార్డులు ఇస్తామని, ఒక వ్యక్తికి ఒకే చోట రేషన్ కార్డు ఉండాలని, ఒకే వ్యక్తికి వేర్వేరు ప్రాంతాల్లో రేషన్ కార్డులు ఉండకుండా జాగ్రత్తలు తీసుకోవాలని జిల్లా కలెక్టర్లను సిఎం ఆదేశించారు. ఇప్పటికే ఇందిరమ్మ యాప్ ద్వారా గుర్తించిన 18.32 లక్షల మంది గూడులేని నిరుపేదల వివరాలను జిల్లాలకు పంపించామని, అందులో అత్యంత నిరుపేదలుగా గుర్తించిన వారికి మొదటి ప్రాధాన్యమివ్వాలని సూచించారు. జనవరి 26 తరువాత జిల్లాల్లో పర్యటించనున్నట్లు ముఖ్యమంత్రి వెల్లడించారు. ఆకస్మిక తనిఖీలు చేస్తానని, ప్రభుత్వ వ్యవస్థలో ఎక్కడ నిర్లక్ష్యం కనిపించినా కఠిన చర్యలు తప్పవని ముఖ్యమంత్రి హెచ్చరించారు. జిల్లా కలెక్టర్ల సమావేశం శుక్రవారం సచివాలయంలో జరిగింది. సమావేశంలో ముఖ్యమంత్రి ఎ.రేవంత్‌రెడ్డి, ఉప ముఖ్యమంత్రి మల్లు భట్టి విక్రమార్క, మంత్రులు ఎన్.ఉత్తమ్‌కుమార్‌రెడ్డి, పొంగులేటి శ్రీనివాసరెడ్డి, తుమ్మల నాగేశ్వర రావు, డి.శ్రీధర్‌బాబు, పొన్నం ప్రభాకర్, కోమటిరెడ్డి వెంకట్ రెడ్డి, జూపల్లి కృష్ణారావు, ధనసరి అనుసూయ సీతక్క, రాష్ట్ర ప్రణాళిక బోర్డు ఉపాధ్యక్షులు డాక్టర్ జి.చిన్నారెడ్డి, సిఎం సలహాదారు వేం నరేందర్‌రెడ్డి, ప్రభుత్వ ప్రధాన కార్యదర్శి శాంతికుమారితో పాటు అన్ని శాఖల ముఖ్య కార్యదర్శులు, కార్యదర్శులు పాల్గొన్నారు. రైతు భరోసా, ఇందిరమ్మ ఆత్మీయ భరోసా, రేషన్ కార్డులు ఇందిరమ్మ ఇండ్ల పథకాల అమలు, ఆయా పథకాలకు అవసరమైన వివరాల సేకరణ, లబ్దిదారుల జాబితాల తయారీపై ఈ సమావేశంలో ప్రధానంగా చర్చించారు. ఈ సందర్భంగా ముఖ్యమంత్రి రేవంత్‌రెడ్డి మాట్లాడుతూ ప్రజా ప్రభుత్వం పేదల కోసం పని చేస్తుందనే నమ్మకం విశ్వాసం కల్పించాల్సిన బాధ్యత జిల్లా కలెక్టర్లపైనే ఉందన్నారు. జిల్లా కలెక్టర్లే ప్రభుత్వానికి అసలైన

తరువాయి 2లో

> ప్రభుత్వానికి పేదల సంక్షేమం, రాష్ట్రాభివృద్ధి రెండు కండ్లు. సంక్షేమ కార్యక్రమాలు క్షేత్రస్థాయికి అందించే బాధ్యత కలెక్టర్లదే. కొంతమంది కలెక్టర్లు ఇప్పటికీ ఆఫీసుల్లోనే కూర్చొని పని చేయాలనుకుంటున్నారు. క్షేత్ర స్థాయి పర్యటనలకు వెళ్లాలని గతంలోనే చెప్పాను. సమస్యలు వచ్చినప్పుడు సమర్ధవంతంగా ఎదుర్కోవాలి. పేదల కోసం ప్రభుత్వం పనిచేస్తుందని ప్రజలకు కలెక్టర్లు నమ్మకం కల్పించాలి.
>
> – సిఎం రేవంత్‌రెడ్డి

ఆదివాసీలకు ప్రత్యేక స్టడీ సర్కిల్ 03 ఫ్యూచర్ సిటీతో గొప్ప నగర నిర్మాణమే లక్ష్యం

ఎసిబి చేతికి కెటిఆర్ 'వాట్సాప్' చాట్..?

బిఎల్ఎన్.రెడ్డిని విచారించిన ఎసిబి

ప్రజా పక్షం/ హైదరాబాద్

'ఫార్ములా ఈ కార్ రేస్' కేసులో ఎసిబి అధికారులు ఇప్పటి వరకు ముగ్గురు నిందితులను విచారించారు. ఎ3గా ఉన్న హెచ్ఎండిఎ మాజీ చీఫ్ ఇంజనీర్ బి.ఎల్.ఎన్. రెడ్డిని ఎసిబి అధికారులు శుక్రవారం ఆరు గంటలు విచారించారు. కేసులో ఎ1గా మాజీ మంత్రి కెటిఆర్, ఎ2గా ఐఎఎస్ అధికారి అరవింద్ కుమార్, తాజాగా బి.ఎల్.ఎన్. రెడ్డిని వేర్వురుగా విచారించిన ఎసిబి అధికారులకు కీలక ఆధారాలు లభించినట్టు

తరువాయి 2లో

కెటిఆర్‌పై బంజారాహిల్స్ స్టేషన్‌లో కేసు

అనుమతి లేకుండా ర్యాలీ నిర్వహించిన విషయంలో బిఆర్ఎస్ వర్కింగ్ ప్రెసిడెంట్ కెటి.రామారావుపైన బంజారాహిల్స్ పోలీస్ స్టేషన్‌లో కేసు నమోదు చేశారు. విచారణ నిమిత్తం ఎసిబి కార్యాలయానికి వచ్చిన కెటిఆర్, విచారణ అనంతరం ఎసిబి కార్యాలయం నుంచి తెలంగాణ భవన్ వరకు ర్యాలీగా వెళ్లారు. దీంతో ముందస్తు అనుమతి లేకుండా ర్యాలీ తీసినందుకు కెటిఆర్‌తో పాటు బిఆర్ఎస్ నాయకులు బాల్క సుమన్, మన్నె గోవర్ధన్, జయసింహ, క్రిశాంక్ , గెల్లు శ్రీనివాస్‌లపైన కూడా పోలీసులు కేసు నమోదు చేశారు.

కెసిఆర్‌తో కెటిఆర్ భేటీ

బిఆర్ఎస్ వర్కింగ్ ప్రెసిడెంట్ కెటిఆర్ ఎర్రవల్లి ఫామ్‌హౌజ్‌లో ఉన్న బిఆర్ఎస్ అధ్యక్షుడు కెసిఆర్‌ను కలిశారు. ఎసిబి విచారణలో అధికారులు అడిగిన ప్రశ్నలు, ఇతర అంశాలను కెసిఆర్‌కు ఈ సంధ్భంగా కెటిఆర్ వివరించినట్టు సమాచారం.

ఎల్ఆర్ఎస్ దరఖాస్తులను తక్షణమే పరిష్కరించాలి

కూనంనేని సాంబశివ రావు

ప్రజాపక్షం/హైదరాబాద్

లే అవుట్ క్రమబద్ధీకరణ పథకం (ఎల్ఆర్ఎస్) కింద ప్రజలు చేసుకున్న లక్షల దరఖాస్తులు గత 6 ఏళ్లుగా పెండింగ్‌లో ఉన్నాయని వాటిని తక్షణమే పరిష్కరించాలని సిపిఐ రాష్ట్ర కార్యదర్శి, ఎంఎల్ఎ కూనంనేని సాంబశివ రావు డిమాండ్ చేశారు. ప్లాట్ల క్రమబద్ధీకరణకు గాను మధ్యతరగతి, పేద ప్రజలు లక్షల సంఖ్యలో ఎల్ ఆర్ ఎస్ కింద దరఖాస్తు చేసుకోగా అవి ఏళ్ల తరబడి పెండింగ్ లోనే ఉండడంతో వారు అనేక ఇబ్బందులు పడుతున్నాని తెలిపారు. ఈ దరఖాస్తులను పరిష్కరించడం ద్వారా ప్రజలకు ఊరట కలగడమే కాకుండా రాష్ట్ర ప్రభుత్వానికి కూడా ఆదాయం సమకూరునున్న నేపథ్యంలో న్యాయబద్ధంగా ఉన్న ఇంటి స్థలాలతో పాటు వ్యవసాయ భూములను రైతులు విక్రయించగా వాటిని ప్లాట్లుగా చేసిన స్థలాలను

తరువాయి 2లో

హైదరాబాద్ @ టాలెంట్, టెక్ సిటీ

ఇన్నోవేషన్ సిటీ, స్టార్టప్స్‌కు కేరాఫ్ అడ్రస్‌గా భాగ్యనగరం

పరిశ్రమలకు తెలంగాణ అంత్యంత అనుకూలం

పెట్టుబడులు పెట్టాలని పారిశ్రామికవేత్తలకు మంత్రి శ్రీధర్‌బాబు విజ్ఞప్తి

ప్రజాపక్షం/హైదరాబాద్

ఇతర రాష్ట్రాలతో పోలిస్తే తెలంగాణలో పరిశ్రమల ఏర్పాటుకు అత్యంత అనుకూల పరిస్థితులు ఉన్నాయని, ఇక్కడ పెట్టుబుడులు పెట్టేందుకు పారిశ్రామిక వేత్తలు ముందుకు రావాలని రాష్ట్ర ఐటి, పరిశ్రమల శాఖమంత్రి దుద్దిళ్ల శ్రీధర్ బాబు కోరారు. అలా ముందుకొచ్చే వారికి సిఎం రేవంత్ రెడ్డి నేతృత్వంలోని ప్రజా ప్రభుత్వం అన్ని రకాలుగా సహకారం అందిస్తుందని భరోసా ఇచ్చారు. రాయదుర్గంలో ఆరిక్ట్ గ్లోబల్ ఇన్నోవేషన్ హబ్‌ను శుక్రవారం ఆయన లాంఛనంగా ప్రారంభించారు. పరిశ్రమలకు నైపుణ్యమున్న మానవ వనరులు అవసరమని, ప్రభుత్వం ప్రారంభించిన యాంగ్ ఇండియా స్కిల్స్ యూనివర్సిటీతో నైపుణ్యం ఉన్న మానవ వనరులకు కేరాఫ్ అడ్రస్‌గా తెలంగాణ నిలవబోతుందని మంత్రి శ్రీధర్ బాబు చెప్పారు. ఇందులో ఎలాంటి సందేహం లేదన్నారు. సుపరిపాలన అంటే మెరుగైన పౌర సేవలు ప్రజల ముంగిటకు చేర్చడమే అన్నారు. ఈ అంశంలో ఇతర రాష్ట్రాలతో పోలిస్తే తెలంగాణ ముందు వరుసలో ఉందని తెలిపారు. ఎప్పటికప్పుడు ఎమర్జింగ్ టెక్నాలజీస్‌ను వినియోగిస్తూ ప్రజలకు మెరుగైన పౌర సేవలను అందిస్తున్నామన్నారు. ఈ ప్రక్రియలో భాగస్వామ్యం కావాలనుకునే కంపెనీలను మనస్ఫూర్తిగా తమతో కలిసి పనిచేసేందుకు

తరువాయి 2లో

నెత్తురోడిన రోడ్లు

సూర్యాపేట, జగిత్యాల జిల్లాల్లో ఘోర ప్రమాదాలు
8 మంది దుర్మరణం

ప్రజాపక్షం/చివ్వెంల/జగిత్యాల రూరల్

రాష్ట్రంలో రహదారులు రక్తసిక్తం అయ్యాయి. రెండు వేర్వేరు రోడ్డు ప్రమాదాలలో 8 మంది దుర్మరణం చెందారు. శుక్రవారం ఈ రోడ్డు ప్రమాదాలు చోటుచేసుకున్నాయి. సూర్యాపేట జిల్లా చివ్వెంల మండలం ఐలాపురం గ్రామ బస్‌స్టేజీ వద్ద ఆగిఉన్న లారీని, ఒక ప్రైవేట్ ట్రావెల్స్ బస్సు ఢీకొట్టిన సంఘటనలో ఒడిషా రాష్ట్రానికి చెందిన ఐదుగురుకూలీలు మృతి చెందగా, మరో పది మంది క్షతగాత్రులు అయ్యారు. ఇదిలాఉంటే జగిత్యాల రూరల్ మండలంలోని జగిత్యాలధర్మపురి ప్రధాన రహదారి మార్గంలోని తక్కళ్లపల్లి–అనంతారం గ్రామాల మధ్య జరిగిన మరో రోడ్డు ప్రమాదంలో ముగ్గురు మృతిచెందారు. పోలీసులు తెలిపిన ప్రకారం ప్రమాద వివరాలు ఇలా ఉన్నాయి. సూర్యాపేట జిల్లా చివ్వెంల మండల పరిధిలో ఐలాపురం గ్రామ స్టేజీ వద్ద శుక్రవారం తెల్లవారుజామున సుమారు 3.30 గంటల సమయంలో జరిగిన రోడ్డు ప్రమాదం పొట్టకూటికోసం హైదరాబాద్ నగరానికి వెళుతున్న ఒడిషా కూలీలను పొట్టనపెట్టుకుంది. ఒడిషా రాష్ట్రంలో కోరాపూట్ జిల్లాకు చెందిన 32 మంది వలస కూలీలు గత రెండు నెలల క్రితం హైదరాబాద్‌లో భవననిర్మాణ కార్మికులుగా పనుల కోసం వెళ్లారు. అక్కడ పనులు ముగిసిన అనంతరం వారి సొంత రాష్ట్రం ఒడిషాకు వెళ్లిపోయారు. హైదరాబాద్ నగరంలోని కోఠి, జీడిమెట్ల ప్రాంతాల్లో పనులు

తరువాయి 2లో

జామా మసీదు 'ప్రైవేట్ బావి'పై చర్యలొద్దు

యథాస్థితిని కొనసాగించాలని కేంద్రానికి, ఎఎస్ఐకి సుప్రీం నోటీసులు

న్యూఢిల్లీ : సంభల్‌లోని మొఘల్ కాలం నాటి జామా మసీదు 'ప్రైవేట్ బావి'పై చర్యలు తీసుకోవద్దని ఉత్తరప్రదేశ్ అధికారులను, ఆర్కియాలజీ సర్వే ఆఫ్ ఇండియా (ఎఎస్ఐ), ఇతరులను యథాతథ స్థితిని ఆదేశిస్తూ శుక్రవారం సుప్రీంకోర్టు కోరింది. సంభల్‌లోని షాహీ జామా మసీదు నిర్వహణ కమిటీ అధ్యక్షుడి అభ్యర్థనను పరిగణనలోకి తీసుకున్న ప్రధాన న్యాయమూర్తి సంజీవ్‌ఖన్నా నేతృత్వంలోని జస్టిస్ సంజయ్‌కుమార్ ద్విసభ్య ధర్మాసనం కేంద్రానికి నోటీసులు జారీ చేసింది. భారత పురావస్తు శాఖ (ఎఎస్ఐ) డైరెక్టర్ జనరల్, సంభల్ జిల్లా మెజిస్ట్రేట్, ఇతర ప్రైవేట్ వ్యక్తులు, హిందువులకు నేతృత్వం వహిస్తున్న హరిశంకర్ జైన్‌లకు నోటీసులు జారీచేయబడ్డాయి.'ఫిబ్రవరి 21న ఇష్యూ నోటీస్ తిరిగి ఇవ్వబడుతుంది. ఈలోగా ప్రతివాదులు రెండు రోజుల్లో స్టేటస్ రిపోర్టును దాఖలు చేస్తారు. బావికి సంబంధించి ప్రతివాదులకు ఏ నోటీసులను అమలు చేయదు' అని ధర్మాసనం పేర్కొంది. కాగా మసీదు కమిటీ తన తాజా

తరువాయి 12లో

జెఇఇ అడ్వాన్స్‌డ్
మూడోసారి నో ఛాన్స్

నవంబర్ 5-18 తేదీలలో ఎంట్రెన్స్ రాయని విద్యార్థులకు మాత్రమే ఈసారికి అవకాశం

న్యూఢిల్లీ : ఐఐటిల్లో బిటెక్, బిఆర్‌కె సీట్ల భర్తీకి నిర్వహించే జెఇఇ అడ్వాన్స్‌డ్ 2025 మూడుసార్లు రాసుకోవచ్చని ప్రకటించి.. ఆ తర్వాత రెండుసార్లకే పరిమితం చేసిన తీరుపై పలువురు విద్యార్థులు సుప్రీంకోర్టును ఆశ్రయించారు. ఈ వ్యవహారంపై శుక్రవారం విచారణ జరిపిన సర్వోన్నత న్యాయస్థానం జెఇఇ అడ్వాన్స్‌డ్ పరీక్షను రెండుసార్లు రాసేలా జాయింట్ అడ్మిషన్ బోర్డు (జెఎబి) తీసుకున్న నిర్ణయంలో జోక్యం చేసుకోలేమని పేర్కొంది. అలాగే, ఐఐటి కాన్పూర్ ప్రకటన నేపథ్యంలో

తరువాయి 2లో

నెక్నాంపూర్ పెద్దచెరువులో విల్లాలను
కూల్చివేసిన హైడ్రా

ప్రజాపక్షం/రంగారెడ్డి ప్రతినిధి/నార్సింగి

రంగారెడ్డి జిల్లా మణికొండ మున్సిపాలిటీ నెక్నాంపూర్‌లోని పెద్ద చెరువులో లేక్ వ్యూ విల్లాలో నాలుగు విల్లాలను హైడ్రా అధికారులు శుక్రవారం కూల్చివేశారు. ఫుల్ ట్యాంక్ లెవెల్ (ఎఫ్‌టిఎల్), బఫర్ జోన్‌లలో వెలిసిన విల్లాల అనుమతులు రద్దు చేసినా నిర్మాణాలు కొనసాగడంపై హైడ్రా కమిషనర్ ఎవి. రంగనాథ్ ఆగ్రహం వ్యక్తం చేశారు. గురువారం క్షేత్ర స్థాయిలో పరిశీలించిన హైడ్రా కమిషనర్, బృందం ఎఫ్‌టిఎల్ పరిధిలో వున్నాయని, గతంలో కొన్నిటిని కూల్చినట్లు ఇరిగేషన్, మున్సిపాలిటీ అధికారులు వివరించారు. మున్సిపాలిటీ,ఇరిగేషన్ నోటీసులు పట్టించుకోకుండా నిర్మాణాలు కొనసాగడంపై కూల్చివేతలకు హైడ్రా కమిషన్ ఆధ్వర్యంలో అధికారులు రంగంలోకి దిగి ఉదయం కూల్చివేతలు ప్రారంభించారు. రెండు విల్లాలకు సంబంధించి కోర్టు ఉత్తర్వులు వుండడంతో, కోర్టుకు సమాచారం ఇచ్చి కూల్చివేతకు చర్యలు చేపట్టారు. ఒక్కొక్కటి 400 గల విస్తీర్ణంలో ఒన్ ప్లస్ టూ గా నిర్మాణాలు చేశారు. భారీ పోలీసు బందోబస్తు మధ్య విల్లాల కూల్చివేత కార్యక్రమం సాయంత్రం వరకు చేపట్టారు. కాగా ఈ విల్లాలలోని తొమ్మిదింటిని బఫర్, ఎఫ్‌టిఎల్ జోన్‌లో ఉన్నట్లుగా గతంలోని స్థానిక మున్సిపల్ అధికారులు గుర్తించి, నోటీసులు జారీ చేయడంతో పాటు కూల్చివేతలు చేపట్టిన తిరిగి నిర్మాణాలు చేపట్టినట్లు మున్సిపల్ అధికారులు పేర్కొన్నారు.

పోటాపోటీగా ఉచితాల జల్లు

ఉచిత విద్యుత్, ఉచిత బీమా, మహిళలకు నెలవారీ నగదుపైనే ఢిల్లీ ఎన్నికల ప్రచారం

ప్రజాసమస్యల ఊసేలేదు

ఢిల్లీలో గాలి నాణ్యతను పట్టించుకునే నాథుడే లేడు

న్యూఢిల్లీ: ఢిల్లీ అసెంబ్లీ ఎన్నికల తేదీలు ప్రకటించిన తర్వాత ప్రస్తుతం 'ఉచిత పథకాల హామీలు' ప్రధాన రాజకీయ ముచ్చటగా మారింది. ప్రజలకు సంబంధించిన సమస్యల ఎజెండా వెనక్కి వెళ్ళిపోయి, ఉచిత పథకాల ముచ్చట్లే పైచేయి సాధిస్తున్నాయి. ఆప్, కాంగ్రెస్, బిజెపి ప్రధానపార్టీలు 'ఉచితాలే' లక్ష్యంగా తియ్య తియ్యని హామీలతో ఎన్నికల ప్రచార రంగంలోకి దిగాయి. ఎన్నికల ప్రచారం ''రేవ్డీ పార్ చర్చ'' తరహాలో కొనసాగుతున్నది. ఒకప్పుడు ఉచిత పథకాల హామీలను 'రెవ్డీ సంస్కృతి'గా అభివర్ణించిన నరేంద్రమోదీ కూడా ఢిల్లీ ఎన్నికల్లో అదేబాట పట్టారు. తాము అధికారంలోకి వస్తే ఉచిత పథకాలను రద్దు చేయకుండా కొనసాగిస్తామని ఢిల్లీ ప్రజలకు భరోసా ఇస్తున్నారు. డబుల్ ఇంజన్ సర్కారుకు ఓటు వెయ్యాలని కోరుతున్నారు. దీంతో ఢిల్లీలో కాలుష్యం, ఉక్కిరి బిక్కిరి చేస్తున్న పొగ సమస్యతోపాటు, నీటి కొరత, శాంతి భద్రతలు, మహిళలపై నేరాలు, మౌలిక ప్రాతిపదిక సదుపాయాలకు సంబంధించిన నేరాలు వంటి ప్రజల సమస్యలన్నీ వెనక్కు వెళ్ళి పోయాయి. దేశ రాజధానిలో తాము తిరిగి అధికారంలోకి వస్తే ఢిల్లీ రెసిడెన్సియల్ వెల్ఫేర్ అసోసియేషన్లు

తరువాయి 12లో

ఉక్రేన్ సమస్య పరిష్కారంపై నెలరోజుల్లో
ట్రంప్–పుతిన్ మధ్య ముఖాముఖి చర్చ

వాషింగ్టన్ : అమెరికా అధ్యక్ష బాధ్యతలు చేపట్టిన తర్వాత డోనాల్డ్ ట్రంప్, రష్యా అధ్యక్షుడు వ్లాదిమీర్ పుతిన్ మధ్య ముఖాముఖి సమావేశం జరుగుతుంది. ఈ విషయాన్ని ట్రంప్ స్వయంగా వెల్లడించారు. రిపబ్లికన్ పార్టీ తరపున ఇటీవల ఎన్నికల్లో గెలిచిన వివిధ రాష్ట్రాల గవర్నర్లతో ట్రంప్ శుక్రవారంనాడు సమావేశమైన సందర్భంగా మాట్లాడుతూ, రష్యా అధ్యక్షుడు పుతిన్ తనను కలుసుకోవాలని కోరుకుంటున్నారని, తమ ఇద్దరిమధ్య త్వరలో సమావేశం జరిగేందుకు ఏర్పాట్లు చేస్తున్నామని అన్నారు. ఐతే ఈ సమావేశం ఎప్పుడు జరుగుతుందనే విషయాన్ని ట్రంప్ చెప్పలేదు. ఆయన వర్గాల సమాచారం ప్రకారం ప్రస్తుతం ప్రమాణ స్వీకారోత్సవం హడావుడి కొనసాగుతోంది. మరోవైపు కాలిఫోర్నియా దావానలం సమస్య, బడ్జెట్ అంశాలు కూడా ఉన్నందువల్ల పదవీ బాధ్యతలు చేపట్టిన నెలరోజుల, అధికారంలోకి వచ్చిన వెంటనే ఉక్రేన్ సమస్యను పరిష్కరిస్తారని ప్రకటించారు. అదేవిధంగా ట్రంప్ విజయం సాధించిన తర్వాత ఉక్రేన్ అధ్యక్షుడు జెలెన్స్కీ ఆయనకు అభినందనలు తెలియజేశారు. తర్వాత ఒక ప్రకటన చేస్తూ, త్వరలో ఉక్రేన్‌లో యుద్ధం ముగుస్తుందని ఆశాభావం వ్యక్తం చేశారు. అటు పుతిన్ కూడా అనేకసార్లు యుద్ధ విరమణకు తాము సిద్ధంగా ఉన్నామనే చెప్పారు. విదేశాంగ విధానానికి సంబంధించి ప్రధానంగా ట్రంప్ మధ్యప్రాచ్యంలో హమాస్‌తో ఇజ్రాయెల్ ఒప్పందం, బందీల విడుదల, ఉక్రేన్ యుద్ధ పరిష్కారాలపైనే దృష్టి కేంద్రీకరిస్తారని ఆయన యంత్రాంగం తెలియజేసింది. ప్రస్తుత పరిస్థితులు కూడా అందుకు అనుకూలంగానే మలుపు తిరుగుతున్నాయి. ఇదిలా ఉండగా ఉక్రేన్‌పై రష్యా ఇటీవల దాడులు పెంచింది. తాజాగా 72 డ్రోన్లతో దాడి చేసింది.

ప్రతిపక్ష నిరసనలమధ్య వెనిజులా అధ్యక్షుడిగా
మదురో మూడోసారి ప్రమాణ స్వీకారం

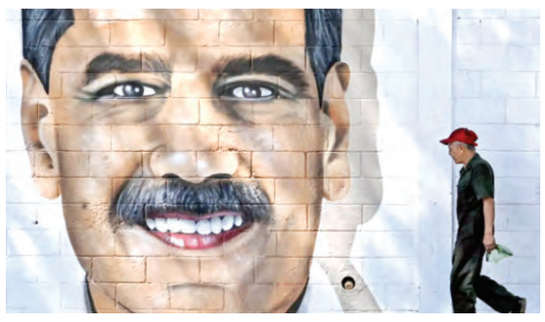

కారకస్ : దక్షిణ అమెరికా ఉత్తరతీర ప్రాంత దేశం 'బొలీవియరన్ రిపబ్లిక్ ఆఫ్ వెనిజులా (బిఆర్‌వి) అధ్యక్షుడిగా నికొలస్ మదురో (63) వరుసగా మూడోసారి పదవీ బాధ్యతలు చేపట్టారు. 2013 నుండీ ఆయన దేశాధ్యక్ష పదవీ బాధ్యతల్లో ఉన్నారు. అంతకుముందు ఆయన వెనిజులా విదేశాంగమంత్రిగా, దేశ ఉపాధ్యక్షుడిగా కూడా పదవీ బాధ్యతలు నిర్వహించారు. 2024 జులై 28వ తేదీన దేశాధ్యక్ష పదవికి ఎన్నికలు జరిగాయి. ఐతే ఈ ఎన్నికలు నిజాయితీగా జరగలేదని ప్రతిపక్షాలు తీవ్ర నిరసన వ్యక్తం చేశాయి. దీంతోపాటు జిమ్మీ కార్టర్ స్థాపించిన ప్రభుత్వేతర సంస్థ కార్టర్ సెంటర్, 1948లో స్థాపించిన ఆర్గనైజేషన్ ఆఫ్ అమెరికన్ స్టేట్స్ కూడా వెనిజులాలో జరిగిన అధ్యక్ష ఎన్నికలను గుర్తించలేదు. ప్రజలు ఎన్నుకున్న దేశాధ్యక్షుడు ఆరు సంవత్సరాలు అధికారంలో ఉంటారు. జనవరి 10వ తేదీతో అధ్యక్షుడి పదవీ కాలం ముగియడంతో మదురో తిరిగి మూడోసారి జనవరి 11న దేశాధ్యక్షుడిగా ప్రమాణ స్వీకారం చేశారు. కానీ మరోవైపు దేశంలో ప్రతిపక్షాలు మదురోకు వ్యతిరేకంగా నిరసన ప్రదర్శనలు చేస్తున్నాయి. ప్రతిపక్ష నాయకురాలు మారియా కొరినా మచడో నాయకత్వాన వేలాదిమంది ప్రజలు నిరసన ప్రదర్శనలో పాల్గొన్నారు. వెనిజులాలో మదురో నియంత పాలన నడుపుతున్నారనీ, ఆయన హయాంలో 2014–2023 మధ్యకాలంలో వెనిజులాలో పత్రికాస్వేచ్ఛ 42వ స్థానానికి దిగజారిందనీ, 20,000 మందిని చట్టవిరుద్ధంగా హతమార్చారనీ, 70 లక్షలమంది ప్రజలు దేశం వదిలి వలసలు వెళ్ళిపోయారనీ ఐక్యరాజ్యసమితి, న్యూయార్క్ కేంద్రంగా పనిచేసే మానవ హక్కుల వాచ్ రెండూ అంచనావేశాయి.

పాలస్తీనా మృతులసంఖ్య తప్పు
64 వేలమంది మరణించారు : లాన్సెట్

గాజా : గాజాలో యుద్ధం ప్రారంభమైన తొమ్మిది నెలలలోనే 59 శాతం పాలస్తీనియన్లు మరణించారని లాన్సెట్ మెడికల్ జర్నల్ అధ్యయనం వెల్లడించింది. ఐతే వీరిలో 70 శాతం మంవది మహిళలు, పిల్లలే ఉన్నారు. వీరంతా తిండి లేకపోవడంవల్లనో, అనారోగ్యం కారణంగానో, వైద్య సదుపాయాలు లేకపోవడంవల్లనో మరణించలేదు. ఎక్కువ మంది తలకు గాయాలు కావడంవల్ల యుద్ధంలో గగనతల దాడుల్లో, శిథిలాల్లో చిక్కుకోవడంవల్ల గాయాలతో మరణించారని అధ్యయనం తెలియజేసింది. యుద్ధంలో మరణాలను తక్కువగా అంచనా వేశారని కూడా అధ్యయనం తెలియజేసింది. లాన్సెట్ జర్నల్‌లో ఈ అధ్యయన నివేదిక ప్రచురితమైంది. లండన్ స్కూల్ ఆఫ్ హైజీన్, ట్రోపికల్ మెడిసిన్, యాలే యూనివర్సిటీ, ఇతర సంస్థలకు చెందిన విద్యావేత్తలు ఈ అధ్యయనం చేశారు. గాజాలో హమాస్ నాయకత్వంలో ఉన్న పాలస్తీనా ఆరోగ్య మంత్రిత్వశాఖ గత ఏడాది జూన్ 30 వరకూ ప్రచురించిన గణాంకాల ప్రకారం, గాజాలో 37,877 మంది మరణించారు. కానీ లాన్సెట్ అధ్యయన గణాంకాల ప్రకారం ఈ సమయంలో మృతుల సంఖ్య 55,298 ఉంటుంది. గాయపడిన వారి సంఖ్య 78,525 వరకూ ఉంటుంది. ఐతే ప్రస్తుతం జనవరి 10వ తేదీ వరకూ హమాస్ లెక్కల ప్రకారం 46వేల మంది పాలస్తీనియన్లు మరణించారు. కానీ తాజా అధ్యయనం ప్రకారం ఈరోజు వరకూ మృతుల సంఖ్య 64,260 వరకూ ఉంటుందని లాన్సెట్ జర్నల్ పేర్కొంది.

శిక్షపడిన దోషిగా వైట్‌హౌస్‌లోకి ట్రంప్

న్యూయార్క్ : శిక్ష పడిన దోషిగా డోనాల్డ్ ట్రంప్ వైట్‌హౌస్‌లోకి అడుగుపెట్టనున్నారు. ట్రంప్‌కు శిక్ష పడుతుందని, ఆయన శిక్షార్హుడేనని న్యూయార్క్ కోర్టు ప్రకటించింది. ఆయనకు కొద్ది గంటలలోనే కోర్టు ద్వారా శిక్ష ఏమిటో వెల్లడి అవుతుంది. ప్రజాస్వామ్యపరిరక్షకురాలుగా ప్రపంచ ఖ్యాతిగాంచిన అమెరికా చరిత్రలో ఇలాంటి పరిస్థితుల్లో ఒక పార్టీ నాయకుడు దేశాధ్యక్షుడుగా ప్రమాణ స్వీకారం చేయబోవడం ఇదే మొదటిసారి అవుతుంది. శృంగారతార స్టార్మీ డానియల్స్‌తో జల్సాగా గడిపి ఆ వ్యవహారం గుట్టుగానే ఉండిపోయేందుకు కొంత ధనాన్ని ఆమెకు ఇచ్చారు. ఐనాగానీ స్టార్మీ డానియల్స్ ఆయన పరువు రోడ్డుకు ఈడ్చారు. ఐతే 2016లో ఎన్నికల కోసం సేకరించిన నిధుల్లోంచి కొంతమొత్తం తీసి ఆమె నోరు నొక్కేందుకు ప్రయత్నించడం ట్రంప్‌కు ఇంకా పెద్ద సమస్యగా మారింది. ఇదే నేరంగా మారి కోర్టుకెక్కి ఆయన ప్రతిష్టను అంతర్జాతీయ విపణిలో నగ్నంగా నిలబెట్టింది. మరో పదిరోజుల్లో ట్రంప్ దేశాధ్యక్షుడిగా పదవీ బాధ్యతలు చేపట్టనున్నారు. ఆయనకు ఈ కేసులో శిక్ష విధిస్తారు. ఐతే ఎంత శిక్ష పడుతుందనే విషయం కొద్ది గంటల్లోనే తేలినప్పటికీ, ఆయన అధ్యక్ష పదవీ బాధ్యతలకు ఈ శిక్ష అడ్డుపడే అవకాశం లేదు. ఆయనను జైలుకు పంపాలనే నిర్బంధ నియమాన్ని న్యాయమూర్తి విధించే అవకాశం లేదు. ఈ విషయం ఇప్పటికే స్పష్టమైపోయింది. అలా అని ఆయనకు ఎలాంటి జరిమానాలు కూడా విధించరు. పదవిలో ఉన్నంతకాలం ట్రంప్ సురక్షితంగా ఉంటారు. పదవిపోతే ఆయన శిక్ష అనుభవించే విషయం తర్వాత తేలుతుంది. 2016 ఎన్నికల సమయంలో పోర్న్‌స్టార్ స్టార్మీ డానియల్స్‌కు ట్రంప్ తరపు న్యాయవాది 30,000 డాలర్లు చెల్లించి ఆమె నోరు మూయించే ప్రయత్నం చేశారు. కాగా ట్రంప్‌పై మొత్తం 34 అభియోగాలు న్యాయస్థానంలో ఉన్నాయి. వ్యాపార రికార్డులను తారుమారు చేశారన్న ఆరోపణలు ఆయనపై ఉన్నాయి.

మళ్ళీయూరప్‌కు పాక్ విమానాలు

ఇస్లామాబాద్ : నాలుగున్నరేళ్ళ విరామం తర్వాత మళ్ళీ పాకిస్థాన్ నుండి యూరప్‌కు విమానాల రాకపోకలు ప్రారంభమయ్యాయి. తొలి విమానం పారిస్‌కు శుక్రవారంనాడు బయలుదేరి వెళ్ళింది. యూరోపియన్ రెగ్యులేటర్స్ ఆంక్షలు ఎత్తివేయడంతో ప్రభుత్వరంగంలోని పాకిస్థాన్ ఇంటర్నేషనల్ ఎయిర్‌లైన్స్ (పిఐఎ) పారిస్‌కు తొలి విమానాన్ని మధ్యాహ్నం 12.40గంటలకు నడిపించింది. పైలెట్ల లైసెన్సులలో అవినీతి బాగోతాలు, తరచుగా విమానాలు కుప్పకూలిపోవడం వంటి ఘటనల చరిత్రతో పాకిస్థాన్ విమానాలపై యూరోపియన్ యూనియన్ ఆంక్షలు విధించింది. పీకలదాకా అప్పుల్లో కూరుకుపోయిన పాకిస్థాన్ ఇంటర్నేషనల్ ఎయిర్‌లైన్స్‌ను యూరోపియన్ యూనియన్ రెగ్యులేటర్లు 2020 జూన్‌లో నిషేధించడంతో పాకిస్థాన్ నుండి విమానాలు ఆగిపోయాయి. పిఐఎకు చెందిన ఎయిర్ బస్ –320 కరాచీ మోడల్ కాలనీలో కుప్పకూలిపోవడంతో 100 మంది ప్రయాణికులు మరణించారు. తర్వాత నెలరోజులకు బ్రిటన్, అమెరికాలు పిఐఎపై నిషేధం అమలు చేశాయి. పైలెట్లు, ట్రాఫిక్ కంట్రోలర్లు చేసిన తప్పిదాలతోపాటు పాకిస్థాన్ పైలెట్లలో ఎక్కువమంది పూర్తి శిక్షణ, సరైన శిక్షణ లేకుండానే నకిలీ పైలెట్ లైసెన్సులతో విమానాల డ్రైవర్లుగా చెలామణీ అవుతున్నారన్న విషయం బయటపడటం కూడా ఈ పాకిస్థాన్ విమానాలపై నిషేధం విధించడానికి ప్రధాన కారణం. 2016లో కూడా ఇదే కారణంగా పాకిస్థాన్ విమానం కూలిపోయి 40 మంది ప్రయాణికులు మరణించారు. పాకిస్థాన్ ఎయిర్‌లైన్స్‌పై ఆంక్షలు ఎత్తివేస్తున్నట్లు 2024 నవంబరు 29వ తేదీన యూరోపియన్ యూనియన్ ప్రకటించినప్పటికీ బ్రిటన్, అమెరికా మాత్రం ఆంక్షలను ఇప్పటికీ ఇంకా ఎత్తివేయలేదు.

ఆర్థిక సమస్య పరిష్కరించేవారికే కెనడా కిరీటం
మార్చి 9న కొత్త ప్రధాని పేరు ఖరారు

టొరంటో : కెనడా కొత్త ప్రధానమంత్రి ఎవరనే విషయం తెలియాలంటే మరో రెండు నెలలు వేచి చూడాల్సిందే. అప్పటివరకూ జస్టిన్ ట్రూడో ఆపద్ధర్మ ప్రధానమంత్రి పదవిలో కొనసాగుతారు. మార్చి 9వ తేదీన అధికార లిబరల్‌పార్టీ ట్రూడో స్థానంలో కొత్త ప్రధానమంత్రి పేరును ఖరారు చేస్తుంది. ప్రధానమంత్రి పదవి రేసులో చేరేందుకు లిబరల్‌పార్టీ కొన్ని నిబంధనలు విధించింది. దీనిప్రకారం, రేసులో చేరాలనుకునే నాయకులు 2,43,000 డాలర్లు ఫీజు చెల్లించాలి. ఈనెల 23లోపు వారు తమ పేర్లు ఖరారు చేసుకోవాలి. ఈ రేసులో చేరే వారు కెనడా జాతీయులైన నాయకులై ఉండాలి. ఐతే ఆర్థిక సమస్యలు పరిష్కరించే నాయకులనే ప్రధానమంత్రి పదవికి లిబరల్ పార్టీ ఎంపిక చేసే అవకాశాలు ఉన్నాయి. ఇదిలా ఉండగా, ట్రూడో స్థానంలో ప్రత్యామ్నాయ అభ్యర్థులుగా ప్రధానమంత్రి పదవికి కెనడా ఆర్థికవేత్త, బ్యాంక్ ఆఫ్ ఇంగ్లాండ్ గవర్నర్ మార్క్ జోసఫ్ కార్నీ (60), కెనడా ఆర్థికశాఖ మాజీమంత్రి క్రిస్టియా ఫ్రీలాండ్ (57) ప్రస్తుతం ప్రధానంగా పోటీలో ఉన్నారు. జోసఫ్ కార్నీ బ్యాంక్ ఆఫ్ కెనడా గవర్నర్‌గా పనిచేశారు. దేశం ప్రస్తుతం ఆర్థిక సంక్షోభంలో ఉన్న పరిస్థితుల్లో ఆయన పేరు పరిశీలనలో ఉంది. అదేవిధంగా క్రిస్టియా ఫ్రీలాండ్ కూడా ఉప ప్రధానమంత్రిగా ఆర్థికమంత్రిగా పనిచేశారు. ట్రూడోతో విభేదించి ఆయన మంత్రివర్గం నుండి వైదొలగారు. సొంతపార్టీలోంచే తీవ్ర వ్యతిరేకత రావడంతో జస్టిన్ ట్రూడో ఇటీవల ప్రధానమంత్రి పదవికి రాజీనామా చేశారు. ఐతే కొత్త ప్రధాని పేరు ఖరారయ్యేవరకూ ఆయన ఆ పదవిలోనే ఉంటారు. నిర్ణీత ప్రకారం కెనడాలో ఈ ఏడాది నవంబరులో సార్వత్రిక ఎన్నికలు జరుగుతాయి. ట్రూడో పదవి కోల్పోవడానికి కొంత డోనాల్డ్ ట్రంప్ కూడా కారణమే. కెనడాను అమెరికాలో 51వ రాష్ట్రంగా చేరాలంటూ ఆయనను అవహేళన చేశారు. దేశంలో ఆర్థిక సంక్షోభం, పార్టీలో వ్యతిరేకత, భారత్‌పై ఉత్తుత్తినే కయ్యానికి కాలుదువ్వి విభేదాలు తెచ్చుకోవడం వంటి అనేక ప్రతికూలాంశాలు ట్రూడోపై దేశంలో అసంతృప్తికి దారితీశాయి. అతిచిన్న వయసులో దేశ ప్రధానమంత్రి పదవి చేపట్టిన నాయకుడుగా ట్రూడో రికార్డు సాధించారు. దాదాపు తొమ్మిదేళ్ళపైగా ఆయన అధికారంలో కొనసాగారు.

గేమ్‌చేంజర్ టికెట్ల ధర పెంపుపై
పునఃసమీక్షించండి

ప్రజాపక్షం/హైదరాబాద్ : రామ్‌చరణ్ హీరోగా నటించిన గేమ్ చెంజర్ సిన్మా టిక్కెట్ ధరలను పెంచుతూ హోంశాఖ ముఖ్య కార్యదర్శి జారీ చేసిన ఉత్తర్వులను 24 గంటల్లోగా పునఃసమీక్ష చేయాలని హైకోర్టు రాష్ట్ర ప్రభుత్వానికి ఆదేశాలను జారీ చేసింది. అదేవిధంగా అదనపు షోలకు అనుమతించే విషయంలో కూడా ప్రభుత్వం చట్ట నిబంధనలను అమలు చేయాలంది. పబ్లిక్ హెల్త్, సెక్యూరిటీ వంటి విషయాలపై అన్ని ఏర్పాట్లు చేసే వరకు సంబంధించిన అన్ని ఏర్పాట్లు చేసే వరకు తెల్లవారుజాము షోలకు అనుమతి ఇవ్వరాదంది. సమగ్ర వివరాలను ప్రభుత్వం కౌంటర్ దాఖలు చేయాలంది. తదుపరి విచారణను ఈ నెల 28కి వాయిదా వేస్తూ జస్టిస్ బి.విజయ్‌సేన్‌రెడ్డి శుక్రవారం ఉత్తర్వులు జారీ చేశారు. సిన్మాల ప్రదర్శనలకు కూడా వేళాపాళా ఉంటుందని, ఎప్పుడుపడితే అప్పుడు సిన్మాలను ప్రదర్శించకూడదని హైకోర్టు వ్యాఖ్యానించింది తెల్లవారుజాము 4 గంటలకే హీరో రామ్‌చరణ్ యాక్టింగ్ చేసిన గేమ్ ఛేంజర్ సిన్మాను ప్రదర్శించేందుకు రాష్ట్ర సర్కార్ అనుమతి ఇవ్వడాన్ని సవాల్ చేస్తూ దాఖలైన పిటిషన్ల విచారణ సందర్భంగా హైకోర్టు తీవ్ర అసంతృప్తిని వ్యక్తం చేసింది. అర్ధరాత్రి, అపరాతి అని లేకుండా సిన్మా షోలకు అనుమతివ్వడం మానవహక్కుల ఉల్లంఘన లాంటిదేనని చెప్పింది. రాత్రి పూట నిద్రపోవాలని, ఇది ఆరోగ్య కోణంలో మానవ హక్కు కిందకే వస్తుందని చెప్పింది. అర్ధరాత్రి లేచి సిన్మా చూసేందుకు సగడు ప్రేక్షకుడు వెళితే వాడి ఆరోగ్యం ఏం కావాలంది. పగలు నిద్రపోయినప్పటికీ రాత్రి నిద్రపోతేనే మనిషికి ఆరోగ్యమని చెప్పింది. ఇదే సమయంలో తెల్లవారుజామున, అర్ధరాత్రి దాటిన తర్వాత కూడా సిన్మా షోలకు మైనర్లకు ముఖ్యంగా 16 ఏండ్లలోపు వాళ్లకు అనుమతి ఇవ్వడం సబబు కాదని వ్యాఖ్యనించింది. ఒక షో తర్వాత మరో షోకి మధ్య పావుగంట మాత్రమే సమయం ఉంటే థియేటర్‌లోకి వెళ్లేవాళ్లు, వచ్చేవాళ్లకు సమయం ఎలా సరిపోతుందని ప్రశ్నించింది. షోల మధ్య 15 నిమిషాల వ్యవధి ఉంటే ఎలా సరిపోతుందో అర్థం కావడం లేదంది. స్టేట్ గవర్నమెంట్ బెనిఫిట్ షోలకు అనుమతి ఇవ్వబోమని చెప్పాక పుష్ప–2 తరువాత గేమ్ చేంజర్ సిన్మా ఏంటని ఆరా తీసింది. అదనపు షో పేరుతో తెల్లవారుజామున షోకు ఎలా అనుమతిస్తారని ప్రశ్నించింది.

దిల్ రాజు నిర్మాతగా శంకర్ దర్శకత్వంలో రామ్‌చరణ్ హీరోగా నటించిన గేమ్ చేంజర్ సినిమా తెల్లవారుజాము 4.30 గంటలకు ప్రదర్శనకు అనుమతి, సినిమా టిక్కెట్ల రేట్ల పెంపునకు అనుమతిస్తూ హోం శాఖ ప్రత్యేక ప్రధాన కార్యదర్శి రవిగుప్తా ఇచ్చిన మెమోలను తిరిగి సమీక్ష చేయాలంది. ప్రధానంగా టిక్కెట్ల రేట్ల పెంపుపై 24 గంటల్లోగా ప్రభుత్వం తిరిగి సమీక్ష చేయాలంది. రాష్ట్రంలో సినిమా బెనిఫిట్ షోకు అనుమతి ఇవ్వబోమని ప్రభుత్వం చెప్పిన కొద్ది రోజులకే గేమ్ ఛేజంర్ సిన్మాకు ఇచ్చిందని ప్రశ్నించింది. తెల్లవారు జామున 4 గంటలకు స్పెషల్ షో పేరుతో అనుమతి ఇవ్వడాన్ని తప్పుపట్టింది. అయితే, ఇప్పటికే సిన్మా రిలీజ్ అయినందున ఈ విషయంలో జోక్యం చేసుకోలేమని చెప్పింది. సిన్మా టిక్కెట్ల రేట్ల పెంపుపై మెమో విషయంలో 24 గంటల్లోగా ప్రభుత్వం పునఃసమీక్ష చేయాలని ఆదేశించింది. ప్రభుత్వం కౌంటర్ వేయాలని ఆదేశించింది. విచారణను ఈనెల 28కి వాయిదా వేసింది.

మూడోసారి నో చాన్స్
(మొదటి పేజీ తరువాయి)

2024 నవంబర్ 5–18 తేదీల మధ్య కాలంలో తమ కోర్సుల నుంచి డ్రాప్ అవుట్ అయిన విద్యార్థులకు ఉపశమనం కలిగించింది. జెఇఇ అడ్వాన్స్‌డ్ 2025 పరీక్షకు వారు రిజిస్టర్ చేసుకొనేందుకు అవకాశం కల్పించనున్నట్లు తెలిపింది. జెఇఇ అడ్వాన్స్‌డ్‌ను మూడుసార్లు రాసే అవకాశం కల్పిస్తున్నట్లు నవంబర్ 5న ఐఐటి కాన్పూర్ నిర్ణయించింది. ఆ తర్వాత 18వ తేదీన జాయింట్ అడ్మిషన్ బోర్డు (జెఎబి) యూటర్న్ తీసుకోవడంతో పలువురు అభ్యర్థులు నిరసన వ్యక్తం చేశారు. తొలుత చేసిన ప్రకటనతో తాము ఇంజినీరింగ్ కోర్సుల నుంచి తప్పుకొన్నట్లు కొందరు పిటిషనర్లు సుప్రీంకోర్టుకు తెలిపారు. ఆ తర్వాత నిర్ణయం వెనక్కి తీసుకోవడం వల్ల ఆ విద్యార్థులకు కోలుకోలేని నష్టం జరిగినట్లు న్యాయవాదులు కె.పరమేశ్వర్, ఆనందితా మిత్రా వాదించారు. ఈ అంశాలను పరిగణనలోకి తీసుకున్న సర్వోన్నత న్యాయస్థానం.. నవంబర్ 5–18 తేదీల మధ్య కాలంలో కోర్సుల నుంచి బయటకు వచ్చిన విద్యార్థులకు ఈసారి రిజిస్టర్ చేసుకొనేందుకు అవకాశం కల్పించింది. ఐఐటిల్లో అండర్ గ్రాడ్యుయేట్ కోర్సుల్లో ప్రవేశానికి 2013 నుంచి జెఇఇ అడ్వాన్స్‌డ్ పేరిట పరీక్ష నిర్వహిస్తున్న విషయం తెలిసిందే. దానికి ఇంటర్ పాసైన సంవత్సరంతో పాటు ఆ తర్వాత ఏడాది.. అంటే వరుసగా రెండుసార్లు మాత్రమే హాజరు కావొచ్చు. దాన్ని మూడుసార్లకు పెంచుతూ జెఇఇ అడ్వాన్స్‌డ్ నిర్వహణ బాధ్యత తీసుకున్న ఐఐటి కాన్పూర్ గతేడాది నవంబర్ 5వ తేదీన ప్రకటించింది. పట్టుమని 15 రోజులు కాకముందే ఆ నిర్ణయాన్ని ఉపసంహరించుకుంది. దీంతో గతంలో మాదిరిగానే రెండుసార్లు మాత్రమే ఈ పరీక్ష రాసుకోవచ్చు. వచ్చే మే నెలలో జరిగే అడ్వాన్స్‌డ్ పరీక్షకు 2024 మార్చి, 2025 మార్చిలో జరిగే ఇంటర్ లేదా తత్సమానమైన పరీక్షల్లో పాసైనవారు మాత్రమే అర్హులు. అంతకంటే ముందు ఉత్తీర్ణులైనవారికి అవకాశం ఉండదు.

'వాట్సాప్' చాట్..?
(మొదటి పేజీ తరువాయి)

విశ్వసనీయ సమాచారం. అరవింద్ కుమార్, కెటిఆర్ మధ్య జరిగిన వాట్సాప్ చాట్ వివరాలను ఎసిబి సేకరించినట్టు సమాచారం. 'ఈ కార్ రేస్' నిర్వాహకులైన గ్రీన్ కో కంపెనీకి నిధులు మంజూరు చేయాలంటూ కెటిఆర్ పంపించిన పలు వాట్సాప్ సందేశాలను అరవింద్ కుమార్ ఎసిబి అధికారులకు అందించినట్లు విశ్వసనీయంగా తెలిసింది. కెటిఆర్ చెబితేనే తాను గ్రీన్ కో కంపెనీకి రూ.46 కోట్లు హెచ్ఎండిఎ బ్యాంక్ ఖాతా నుంచి బదిలీ చేయించినట్టు ఆయన ఎసిబికి వాంగ్మూలం ఇచ్చారు. ఇలా నిధులు మంజూరు చేయడం చట్టవిరుద్ధమని తాను కెటిఆర్‌కు వివరించానని, అయినా ఆయన తన సూచనలను పట్టించుకోకుండా తనను నిధులు విడుదల చేసేలా బలవంతం చేశారని అరవింద్ కుమార్ దర్యాప్తు బృందానికి తెలిపినట్టు సమాచారం. దీనికి సంబంధించి కెటిఆర్‌తో తనకు జరిగిన వాట్సాప్ మెసేజ్‌లను ఎసిబి అధికారులకు అందిచినట్టు తెలిసింది. ఈ ఆధారంతోనే 'ఫార్ములా ఈ కార్ రేస్'' కేసులో అరెస్టుల పర్వం మొదలయ్యే అవకాశాలు ఉన్నట్టు తెలుస్తోంది. అయితే ఈ ఆధారాలతో పాటు మరోసారి కెటిఆర్, అరవింద్ కుమార్‌లను విచారించాలని, తద్వారా మరింత సమాచారాన్ని సేకరించేందుకు అవకాశాలు ఉంటాయని దర్యాప్తు బృందం ఒక అంచనాకు వచ్చినట్టు తెలుస్తోంది.

నిధుల విడుదల తన సొంత నిర్ణయం కాదు..

కాగా 'ఈ' కార్ రేస్ విచారణలో బిఎల్ఎన్ రెడ్డి నుంచి ఎసిబి అధికారులు పలు సాక్ష్యాధారాలను సేకరించినట్టు సమాచారం. పన్ను మినహాయించకపోవడంతో హెచ్ఎండిఎపై అదనంగా రూ.8.6 కోట్ల భారం పడిందని, పన్నును ఎందుకు మినహాయించుకోలేదని అధికార బృందం ప్రశ్నించినట్టు సమాచారం. ఎవరి ఆదేశాల మేరకు నిధులు బదిలీ చేశారు?, ఆర్‌బిఐ అనుమతి లేకుండా డబ్బుల బదిలీ జరిగిందని..? ఇలా నిధుల విడుదల, పలు డాక్యుమెంట్స్‌కు సంబంధించి బిఎల్ఎన్ రెడ్డిని విచారించినట్టు సమాచారం. తనపై అధికారుల ఆదేశాలనే తాను అమలు చేశానని, తన సొంత నిర్ణయాలు ఏమీ తీసుకోలేదని ఆయన ఎసిబి అధికారులకు వాంగ్మూలం ఇచ్చినట్టు సమాచారం.

పంట వేయకున్నా భరోసా
(మొదటి పేజీ తరువాయి)

ప్రతినిధులని, ప్రభుత్వానికి మంచి పేరు రావాలన్నా, గొప్ప పేరు రావాలన్నా కలెక్టర్లే నిర్ణయాత్మక పాత్రను పోషిస్తారని సిఎం అన్నారు. క్షేత్ర స్థాయి అధికారులను కూడా అప్రమత్తం చేయాలని కలెక్టర్లను సిఎం ఆదేశించారు. మహిళా ఐఎఎస్ అధికారులతో పాటు ఐపిఎస్ అధికారులు కూడా నెలలో ఒక్కసారైనా బాలికల హాస్టల్స్ సందర్శించాలని, అక్కడే రాత్రి బస చేయాలని ముఖ్యమంత్రి ఆదేశించారు. విద్యార్థుల అవసరాలను, ఏమైనా సమస్యలుంటే తెలుసుకుని పరిష్కరించాలని సూచించారు. రానున్న రోజుల్లో రాష్ట్రంలో వన్ రేషన్ వన్ స్టేట్ విధానాన్ని తీసుకురానున్నామని చెప్పారు. ఇందిరమ్మ ఆత్మీయ భరోసా, రేషన్ కార్డు లబ్ధిదారుల జాబితాలను కూడా గ్రామ సభల్లో వెల్లడించాలన్నారు. భారత రాజ్యాంగం అమల్లోకి వచ్చి 75 ఏళ్లు అయినందున జనవరి 26న జరిగే గణతంత్ర వేడుకలకు అత్యంత ప్రాధాన్యముందని, అదే రోజున నాలుగు అత్యంత ప్రతిష్టాత్మకమైన పథకాల అమలుకు ప్రజా ప్రభుత్వం శ్రీకారం చుడుతుందని ముఖ్యమంత్రి రేవంత్‌రెడ్డి ప్రకటించారు. రైతు భరోసాను ఎకరానికి రూ.12వేలకు పెంచటంతో పాటు, భూమి లేని నిరుపేద కూలీ కుటుంబాలకు రూ.12 వేల నగదు సాయం అందించే ఇందిరమ్మ ఆత్మీయ భరోసా పథకం అమలు చేస్తామన్నారు. ఏళ్లకేళ్లుగా రాష్ట్ర ప్రజలు ఎదురు చూస్తున్న కొత్త రేషన్ కార్డులతో పాటు గూడు లేని నిరుపేదలకు ఇందిరమ్మ ఇళ్లను మంజూరు చేస్తామన్నారు. చారిత్రాత్మకమైన ఈ పథకాలను సమర్థంగా అమలు చేయాల్సిన బాధ్యత జిల్లా కలెక్టర్లపైనే ఉందని ముఖ్యమంత్రి స్పష్టం చేశారు. ఈ పథకాల అమలుకు రాష్ట్రంలోని అన్ని గ్రామాల్లో గ్రామ సభలు, మున్సిపాలిటీలు, కార్పొరేషన్లలో వార్డు సభలను నిర్వహించాలని సూచించారు. ఈ పథకాల్లో లబ్ధిదారుల ఎంపికకు సేకరించిన వివరాలు, తయారు చేసిన జాబితాలను గ్రామసభల్లోనే వెల్లడించాలని సిఎం ఆదేశించారు. గతంలో రైతుబంధు పేరుతో భారీఎత్తున ప్రజాధనం దుర్వినియోగం అయిందని, గత ప్రభుత్వం వ్యవసాయ యోగ్యం కాని భూములకు పంట పెట్టుబడి సాయం అందించిందని, ఈసారి రైతు భరోసా అమలులో అలాంటి పొరపాటు జరగకూడదని ముఖ్యమంత్రి అధికారులను హెచ్చరించారు.

అర్హులను ఇలా గుర్తించండి

అర్హులైన రైతులందరికీ రైతు భరోసా చెల్లించాలని, అదే సమయంలో అనర్హులు ఒక్కరు కూడా లబ్ధి పొందకుండా చూడాల్సిన బాధ్యత కలెక్టర్లపై ఉందని అన్నారు. ప్రతి జిల్లాకు, ప్రతి మండలానికి ఒక నోడల్ అధికారిని నియమించాలన్నారు. అధికారుల బృందాలు క్షేత్ర స్థాయికి వెళ్లి అనర్హులను గుర్తించాలని చెప్పారు. ఈ సందర్భంగా పలు జిల్లాల కలెక్టర్లు లేవనెత్తిన సందేహాలను ముఖ్యమంత్రి నివృత్తి చేశారు.

వ్యవసాయ యోగ్యమైన భూములన్నింటికీ రైతు భరోసా చెల్లించాలని ముఖ్యమంత్రి స్పష్టం చేశారు. వ్యవసాయానికి అక్కరకు రాని భూములను గుర్తించి, వాటిని మాత్రమే ఈ పథకం నుంచి మినహాయించాలన్నారు. రియల్ భూములు, లే అవుట్ భూములు, నాలా కన్వర్ట్ అయిన భూములు, మైనింగ్ భూములు, గోదాములు ఫంక్షన్ హాళ్లు నిర్మించిన భూములు, వివిధ ప్రాజెక్టులకు, అభివృద్ధి పనులకు ప్రభుత్వం సేకరించిన భూములు ఈ అనర్హత జాబితాలోకి వస్తాయని వివరించారు. గ్రామ పంచాయతీ, మున్సిపాలిటీల రెవెన్యూ రికార్డులు, డిటిసిపి లేఅవుట్ రికార్డులు, సంబంధిత విభాగాల రికార్డుల్లో ఉన్న వివరాల ఆధారంగా ఈ జాబితాలను తయారు చేయాలన్నారు. విలేజ్ మ్యాప్‌లతో పాటు అధికారులు ఫీల్డ్‌క

హిమాయత్‌నగర్‌లోని సత్యనారాయణ రెడ్డి భవన్‌లో శుక్రవారం జరిగిన సిపిఐ జిల్లా కార్యదర్శుల సమావేశంలో ప్రసంగిస్తున్న సిపిఐ రాష్ట్ర కార్యదర్శి కూనంనేని సాంబశివరావు. చిత్రంలో సహాయ కార్యదర్శి తక్కళ్లపల్లి శ్రీనివాసరావు ఉన్నారు.

ఆదివాసీల కోసం ప్రత్యేక స్టడీ సర్కిల్

ఆదివాసీల మాతృ భాషలో విద్యాబోధన, గోండు భాషలో ప్రాథమిక విద్యాభోధనపై అధ్యయనం

ఆదివాసీ సంఘాల నాయకులు, ప్రజాప్రతినిధుల సమావేశంలో ముఖ్యమంత్రి రేవంత్‌రెడ్డి

ప్రజాపక్షం / హైదరాబాద్ : ఆదివాసీల కోసం ప్రత్యేకంగా స్టడీ సర్కిల్, మౌలిక సదుపాయాలను వెంటనే మంజూరు చేస్తున్నట్లు తెలంగాణ రాష్ట్ర ముఖ్యమంత్రి ఎనుముల రేవంత్‌రెడ్డి ప్రకటించారు. ఆదివాసీల మాతృ భాషలో విద్యను అందించడం, గోండు భాషలో ప్రాథమిక విద్యను అందించే అంశంపై అధ్యయనం చేసి నివేదిక అందించాలి. విదేశాల్లో చదువుకునే ఆదివాసీ విద్యార్థులకు ఓవర్సీస్ స్కాలర్ షిప్పులకు సంబంధించి పెండింగ్ బిల్స్ క్లియర్ చేయాలి. ఇప్పటికే మంజూరైన బిఈడి కళాశాలకు టీచింగ్, నాన్ టీచింగ్ పోస్టుల భర్తీకి చర్యలు తీసుకోవాలన్నారు. ఆదివాసీ రాయి సెంటర్లకు భవనాలు నిర్మించేందుకు అధ్యయనం చేసి నివేదిక తయారు అందించాలన్నారు. కేస్లాపూర్ జాతరకు నిధులు మంజూరుకు చర్యలు తీసుకోవాలని, ఉద్యమాల్లో ఆదివాసీలపై పెట్టిన కేసులు తొలగించేందుకు అవసరమైన చర్యలు తీసుకోవాలన్నారు. ఆదివాసీ సంఘాల నాయకులు, ప్రజాప్రతినిధులతో డాక్టర్ బిఆర్.అంబేద్కర్ రాష్ట్ర సచివాలయంలో శుక్రవారం ముఖ్యమంత్రి ప్రత్యేకంగా సమావేశమయ్యారు. ఈ సమావేశంలో మంత్రి ధనసరి అనుసూయ సీతక్క, సిఎం సలహాదారు వేం నరేందర్‌రెడ్డి, ఎంఎల్‌ఎ వెడ్మ బొజ్జు, ప్రభుత్వ ప్రధాన కార్యదర్శి శాంతికుమారి, ఇతర ఉన్నతాధికారులు పాల్గొన్నారు.

ఆదివాసీ సంఘాల నేతలు ఆత్రం సక్కు, గోడం గణేష్, మేస్రం మనోహర్, మర్స్‌కోల తిరుపతి, భాస్కర్, జుగున్నదేవు సర్మేది, కొడప హన్నుపటేల్, ఆద అమృతరావు, మేస్రం మోతీరామ్, ఆత్రం సుగుణ, ప్రొఫెసర్ గుమ్మడి అనురాధ, ప్రొఫెసర్ అప్క నాగేశ్వరరావు, ప్రొఫెసర్ రేగ రాజేందర్, ప్రొఫెసర్ సిదం కిశోర్, సిదం జగ్ను, ఆత్రం లక్ష్మణ్, సోయం భీంరావు , సిదం అర్జు, బుర్సా పోచయ్య, మేస్రం గంగారామ్ పాటు పలువురు ప్రతినిధులు హాజరయ్యారు. ఈ సందర్భంగా ఆదివాసీ సంఘాల ప్రతినిధులు విద్య, ఉద్యోగావకాశాలు, రోడ్లు, రవాణా, సాగు, తాగు నీటి వంటి పలు అంశాలు, సమస్యలను ముఖ్యమంత్రికి విన్నవించారు. ఆదివాసీల కోసం ఇప్పటికే చేపట్టిన పలు విషయాలను ముఖ్యమంత్రి ప్రస్తావిస్తూ వారు లేవనెత్తిన సమస్యల పరిష్కారానికి చర్యలు చేపట్టాలని అధికారులకు ఆదేశాలిచ్చారు. రాష్ట్రంలోని ఆదివాసీ ప్రాంతాలు, ఆదివాసీలు ఎదుర్కొంటున్న సమస్యల పరిష్కారానికి అవసరమైన చర్యలు తీసుకోవాలని తెలంగాణ ముఖ్యమంత్రి ఎ.రేవంత్‌రెడ్డి సంబంధిత అధికారులను ఆదేశించారు. కొమురం భీమ్ జయంతి, వర్ధంతిలను అధికారిక ఉత్సవంగా నిర్వహించాలని, అందుకు అవసరమైన చర్యలు తీసుకోవాలని ముఖ్యమంత్రి ఆదేశించారు. అలాగే పలు అంశాలపై అధికారులకు సూచనలిచ్చారు. ఐటిడిఎ ప్రాంతాలకు జనాభా ప్రాతిపదికన ప్రత్యేక కోటా లో ఇందిరమ్మ ఇండ్ల కేటాయింపునకు చర్యలు తీసుకోవాలని సిఎం రేవంత్‌రెడ్డి ఆదేశించారు. స్పెషల్ డ్రైవ్ కింద ఇందిర జలప్రభ ద్వారా ఉచితంగా బోర్లు వేసేందుకు చర్యలు చేపట్టాలని, ఆదివాసీ రైతుల వ్యవసాయ బోర్లకు సోలార్ పంపుసెట్లు ఉచితంగా అందించేందుకు చర్యలు తీసుకోవాలని, ఆదివాసీ గూడాల్లో తాగునీటి సమస్య తలెత్తకుండా చర్యలు తీసుకోవాలన్నారు. ఇంద్రవెల్లి అమరుల స్థూపాన్ని స్మృతి వనంగా మార్చాలని, అమరుల కుటుంబాలకు ఇండ్లు మంజూరు చేయడం వంటి చర్యలు ఇప్పటికే తీసుకున్నామన్నారు. రాజకీయంగానూ ఆదివాసీలకు న్యాయం చేస్తున్నామని, ఆదివాసీలు విద్య, ఉద్యోగ, ఆర్థిక అభివృద్ధికి చర్యలు చేపడుతున్నామన్నారు.

ఆ నల్లబ్యాగ్ ఎవరిదో చెప్పకోండి...

ఆ బ్యాగ్ చూసి కెటిఆర్ తెల్లమొహం వేశాడా..

బిఆర్ఎస్, కాంగ్రెస్ ట్విట్టర్‌లో 'నల్లబ్యాగ్'చర్చ

ప్రజాపక్షం/హైదరాబాద్: ''ఫార్ములా ఈ కార్ రేసు'' ఎసిబి విచారణ నేపథ్యంలో బిఆర్ఎస్, కాంగ్రెస్ మధ్య 'నల్లబ్యాగ్' సోషల్ మీడియాలో చర్చకు తెర లేపింది. పదేళ్ల నుంచి దుమ్ము పట్టిన ఒక నల్ల బ్యాగ్ ఎసిబి ఆఫీసులో ఉంది.. ఈ బ్యాగ్ ఎవరిదో చెప్పు కోండి.?'' అంటూ ఆ బ్యాగు ఫొటోను బిఆర్ఎస్ తన ట్విట్టర్ (ఎక్స్) వేదికలో పోస్ట్ చేసింది. దీనిపైన కాంగ్రెస్ పార్టీ స్పందించింది. ''ఆ నల్ల బ్యాగును చూసి తెల్లమొహం వేసుకున్నాడా కెటిఆర్..?.. ఆ నల్ల బ్యాగులో 2014 నుంచి మీరు చేసిన పాపాల చిట్టా ఉంది'' అంటూ తెలంగాణ కాంగ్రెస్ తన ట్విట్టర్‌లో కౌంటర్ పోస్ట్ చేసింది. బిఆర్ఎస్ చేసిన ట్వీట్‌ను కాంగ్రెస్ పార్టీ రీట్వీట్ చేసింది. నల్ల బ్యాగులో ''ఫార్ములా ఈ కార్ రేస్ స్కాం, ఔటర్ రింగు రోడ్డు దోపిడీ, కాళేశ్వరం స్కామ్, అక్రమ ఫోన్ ట్యాపింగ్, విద్యుత్ కొనుగోళ్లలో అవకతవకలు, ప్రభుత్వ భూముల అక్రమ అమ్మకాలు, కవిత లిక్కర్ స్కామ్, ధరణి పోర్టల్‌తో చేసిన భూ దోపిడీ, స్కీమ్‌ల పేరుతో చేసిన స్కాములు, గొర్రెల స్కామ్, సర్పంచ్‌లకు ఎగ్గొట్టిన బిల్లులు, మీరు చేసిన రూ.7 లక్షల కోట్ల అప్పుల వివరాలు, దళితులపై మీ దౌర్జన్యాలు. ఇవే కాదు.. ఇంకా చాలా ఉన్నాయి. మీ బీఆర్ఎస్ దోపిడీ దొంగల అవినీతి వివరాలను నింపడానికి ఆ ఒక్క బ్యాగు సరిపోదు, ఇంకా చాలా బ్యాగులను నింపాల్సి ఉంది. కెటిఆర్ విచారణకు వెళ్ళిన ప్రతిసారీ ఆ బ్యాగులను లెక్కించమని చెప్పండి'' అంటూ బిఆర్ఎస్‌కు కాంగ్రెస్ 'కౌంటర్ పోస్ట్ ' చేసింది.

'ఫ్యూచర్ సిటీ' పేరుతో...

గొప్ప నగర నిర్మాణమే లక్ష్యం

ముఖ్యమంత్రి రేవంత్‌రెడ్డి

ప్రజాపక్షం /హైదరాబాద్: ఫ్యూచర్ సిటీ పేరుతో దేశంలోనే ఒక గొప్ప నగరాన్ని నిర్మించాలనేది తెలంగాణ ప్రభుత్వ లక్ష్యమని ముఖ్యమంత్రి రేవంత్‌రెడ్డి చెప్పారు. న్యూయార్క్, లండన్, టోక్యో, సియోల్, దుబాయ్ లాంటి ప్రపంచ నగరాలతో పోటీ పడాలన్న ప్రభుత్వ ఆకాంక్షకు అనుగుణంగా పెట్టుబడులతో ముందుకు రావాలని పారిశ్రామిక వేత్తలను సిఎం ఆహ్వానించారు. హైదరాబాద్‌లోని గ్రీన్ బిజినెస్ సెంటర్‌లో శుక్రవారం జరిగిన భారత పరిశ్రమల సమాఖ్య (సిఐఐ) జాతీయ కౌన్సిల్ సమావేశంలో ముఖ్యమంత్రి ప్రసంగిస్తూ పారిశ్రామికాభివృద్ధిలో తెలంగాణ ప్రభుత్వ లక్ష్యాలను వివరించారు. తెలంగాణలో ఆర్థిక వ్యవస్థ వృద్ధి చెందడానికి, స్వేచ్ఛా వాణిజ్యం, మార్కెట్లు పనిచేయడానికి పారిశ్రామిక రంగం సహకరించాలని కోరారు. ప్రపంచంలోనే అత్యుత్తమ 'ఈజ్ ఆఫ్ డూయింగ్ బిజినెస్' అందించడానికి తెలంగాణ రాష్ట్రం సిద్ధంగా ఉందని చెప్పారు. 'తెలంగాణ రైజింగ్'లక్ష్యంతో సేవల రంగం కేంద్రీకృతంగా ఫోర్త్ సిటీని నిర్మించాలనేది ప్రభుత్వ ఆకాంక్ష అని, హైదరాబాద్‌లో సంపూర్ణంగా నెట్ జీరో లక్ష్యాలతో పని చేస్తున్నామని సిఎం వివరించారు. హైదరాబాద్ నగరాన్ని కాలుష్య రహిత నగరంగా మార్చడంలో భాగంగా 3200 ఆర్టీసీ బస్సుల స్థానంలో విద్యుత్ వాహనాలను సమకూర్చబోతున్నాం. ఎలక్ట్రిక్ వాహనాలపై రిజిస్ట్రేషన్, రోడ్ టాక్స్‌ను పూర్తిగా రద్దు చేశామని, ప్రస్తుతం ఎలక్ట్రిక్ వాహనాల అమ్మకాలు అత్యంత వేగంగా పెరుగుతున్నాయన్నారు. వరదలు లేని నగరంగా, దేశంలోనే పర్యావరణ హితమైన హైదరాబాద్‌ను తీర్చిదిద్దాలనే లక్ష్యంతో చర్యలు చేపట్టామని, అందులో భాగంగా 55 కిలోమీటర్ల పొడవైన మూసీ పునరుజ్జీవ పనులను ప్రారంభించామని, 2050 నాటికి అవసరమయ్యే తాగునీటి అవసరాలకు అవసరమైన కార్యాచరణను ఇప్పటి నుంచే ప్రారంభించామని సిఎం రేవంత్‌రెడ్డి వివరించారు. తెలంగాణాకు మణిహారంగా రీజినల్ రింగ్ రోడ్డు నిర్మాణం చేపట్టామని, అవుటర్ రింగ్ రోడ్డుకు రీజినల్ రింగ్ రోడ్డుకు మధ్యన రేడియల్ రోడ్లను నిర్మించనున్నామని, ఆయా ప్రాంతాల్లో ఫార్మా, లైఫ్ సైన్సెస్, ఏరోస్పేస్, డిఫెన్స్, ఈవీ, సోలార్ పవర్ వంటి పరిశ్రమలు అక్కడ ఏర్పాటు చేయనున్నామని తెలిపారు. సుమారు 360 కి.మీ పొడవు ఉండనున్న రీజినల్ రింగ్ రోడ్డు వెంట 'రీజినల్ రింగ్ రైల్' ను నిర్మించాలని ప్రధానమంత్రిని కోరామన్నారు. రీజినల్ రింగ్ రోడ్ చుట్టూ తయారీ పరిశ్రమ, మార్కెటింగ్‌కు అవసరమైన కేంద్రీకృత ప్రదేశాలను ఏర్పాటు చేయాలనేది ప్రభుత్వ ఉద్దేశమన్నారు. చైనా తరహాలో రకరకాల క్లస్టర్లను సృష్టించాలని భావిస్తున్నామని, ఒక లైట్ సిటీ, మార్బుల్ సిటీ, గ్రానైట్ సిటీ, ఫర్నీచర్ సిటీ ఇలా ప్రత్యేక తరహాలో రీజినల్ రింగ్ రోడ్డు చూట్టూ మార్కెటింగ్ కార్యకలాపాల విస్తరణకు ప్రయత్నిస్తున్నామన్నారు. రీజినల్ రింగ్ రోడ్ పూర్తయితే తెలంగాణ ప్రాంతంలో 70 శాతం పట్టణీకరణ జరుగుతుందని, రింగ్ రోడ్డు అవతలి గ్రామీణ తెలంగాణ సమగ్రాభివృద్ధి లక్ష్యంగా వ్యవసాయం, సేంద్రీయ సాగు, రైతుల కోసం గిడ్డంగులు, కోల్డ్ స్టోరేజీల ఏర్పాటుపై ప్రభుత్వం దృష్టి సారించిందన్నారు. చైనా ప్లస్ వన్ వ్యూహంలో హైదరాబాద్‌ను ప్రపంచంలో ప్రధాన పెట్టుబడుల కేంద్రంగా ఉండేలా చర్యలు తీసుకుంటున్నామన్నారు. అత్యుత్తమ వ్యాపార సౌలభ్యాలను అందించడానికి తెలంగాణ సిద్ధంగా ఉందని, సిఐఐ కలిసి రావాలని, అందరం కలిసి అద్భుతాలు సాధించవచ్చని తమ నమ్మకమని ముఖ్యమంత్రి రాష్ట్ర ప్రభుత్వ లక్ష్యాలను వివరించారు. ఈ సమావేశంలో సిఐఐ అధ్యక్షుడు సంజీవ్ పూరి, ఉపాధ్యక్షులు ఆర్.ముకుందన్, సిఐఐ డైరెక్టర్ చంద్రజీత్ బెనర్జీ, పరిశ్రమల శాఖ ప్రత్యేక ప్రధాన కార్యదర్శి జయేష్ రంజన్ పాటు సిఐఐ ప్రతినిధులు, వివిధ కంపెనీల ప్రతినిధులు పాల్గొన్నారు.

'ఈ కార్ రేస్' సమగ్రంగా విచారణ జరిగితేనే

'నిధుల' విషయం బయటపడుతుంది

ప్రజాపక్షం/ హైదరాబాద్: 'ఫార్ములా ఈ కార్ రేస్' కేసులో సమగ్రంగా విచారణ జరిగితేనే నిధుల దారి మళ్లింపు అంశాలు వెలుగులోనికి వస్తాయని టిజెఎస్ అధ్యక్షుడు, ఎంఎల్‌సి ప్రొఫెసర్ ఎం.కోదండరామ్ అన్నారు. నిధుల మళ్లింపుపై సరైన అనుమతులు లేకపోవడం, ఎన్నికల సమయంలో ఆ నిధులను ఎందుకు విడుదల చేశారనే విషయాలు వెలుగులోనికి రావాలన్నారు. తెలంగాణ ఫ్లెక్స్ ప్రింటర్స్ ఎంప్లాయిస్ వెల్ఫేర్ అసోసియేషన్ (టిఎఫ్‌పిఇడబ్ల్యుఎ) 2025 క్యాలెండర్‌ను హైదరాబాద్‌లోని టిజెఎస్ కార్యాలయంలో కోదండరామ్ శుక్రవారం ఆవిష్కరించారు. ఈ సందర్భంగా ఆయన మాట్లాడుతూ ఈ ఏడాది వ్యాపారం మంచి పురోగతిని సాధించాలని ఆకాంక్షించారు. సంఘం ఐక్యతను పెంపొందించడంతో పాటు సమస్యల పరిష్కారానికి, ప్రభు త్వంతో చర్చలు జరపడానికి కీలకంగా వ్యవహరిస్తుందని వివరించారు. గత ప్రభుత్వ హయాంలో ఫ్లెక్స్ ప్రింటర్స్ ఓనర్లపై అనేక కేసులను పోలీసులు నమోదు చేశారని, తద్వారా వారిని అనేక ఇబ్బందులకు గురి చేశారని విమర్శించారు. ప్రస్తుత ప్రభుత్వం వారిని వేధింపులకు గురి చేయకుండా సమస్యలను పరిష్కరించేందుకు చర్యలు తీసుకుంటోందని తెలిపారు. గత ప్రభుత్వ హయాంలో చేసిన అప్పుల భారం ప్రస్తుతం రాష్ట్ర ఆర్థిక వ్యవస్థను దివాలా దిశగా నడిపించిందని, కొత్తగా తీసుకున్న అప్పుల్లో 75 శాతం పాత అప్పులను తీర్చడానికే వెచ్చించాల్సిన పరిస్థితి వచ్చిందన్నారు. కాళేశ్వరం ప్రాజెక్టు కృంగిపోవడానికి, ఆ ప్రాజెక్ట్ నిర్మాణ లోపాలే కారణమని రూర్‌కీ ఐఐటి ప్రొఫెసర్లు అధ్యయనంలో వెల్లడించినట్టు కోదండరామ్ తెలిపారు. ఈ కార్యక్రమంలో టిఎఫ్‌పిఇడబ్ల్యుఎ రాష్ట్ర అధ్యక్షుడు సయ్యద్ అన్సారీ, ఉపాధ్యక్షులు రాజశేఖర్, జాయింట్ సెక్రటరీ మహ్మద్ అలీ, టిజెఎస్ రాష్ట్ర ప్రధాన కార్యదర్శి పల్లె వినయ్‌కుమార్, బైరి రమేష్, గ్రేటర్ హైదరాబాద్ అధ్యక్షుడు నర్సయ్యగౌడ్ తదితరులు పాల్గొన్నారు.

విధి నిర్వహణలో అలసత్వం వీడాలి

ఇంజనీర్లకు మంత్రి ఉత్తమ్ కుమార్ రెడ్డి ఉద్బోధ

ప్రజాపక్షం/హైదరాబాద్ : నీటిపారుదల శాఖలో పని చేసే ఇంజనీర్లు విధి నిర్వహణలో అలసత్వం వీడి లక్ష్య సాధనకు కృషి చేయాలని నీటిపారుదల శాఖ మంత్రి కెప్టెన్ ఎన్.ఉత్తమ్ కుమార్ రెడ్డి సూచించారు. శుక్రవారం హైదరాబాద్ ఇంజినీర్స్ అసోసియేషన్ రూపొందించిన 2025 డైరీని మంత్రి ఉత్తమ్ కుమార్ రెడ్డి ఆవిష్కరించారు. ఈ సందర్భంగా ఉత్తమ్ కుమార్‌రెడ్డి మాట్లాడుతూ హైదరాబాద్ ఇంజనీర్స్ అసోసియేషన్‌కు ఘనమైన చరిత్ర ఉందని ఆ వారసత్వాన్ని నేటి తరం కొనసాగించాలన్నారు. ఇంజనీర్లు తమ విధి నిర్వహణలో క్రమశిక్షణ, పారదర్శకతకు ప్రాధాన్యత ఇవ్వాలని ఉద్బోధించారు. హైదరాబాద్ విలీనంకు ముందే నిజాం పాలనలో ఏర్పడ్డ ఈ అసోసియేషన్‌కు తగిన గౌరవం, గుర్తింపు ఉంటుందని తెలిపారు. ఉద్యోగుల సమస్యల పరిష్కారానికి తగిన చేయూతనందిస్తామన్నారు. ఈ కార్యక్రమంలో ఇఎన్‌సిలు అనిల్ కుమార్, విజయ భాస్కర్ రెడ్డి ,అసోసియేషన్ అధ్యక్షులు రాపోలు రవిందర్, ప్రధాన కార్యదర్శి చక్రధర్, అధ్యక్షుడు ధర్మ, కార్యనిర్వహక అధ్యక్షులు రాజశేఖర్, మధుసూదన్ రెడ్డి, సత్యనారాయణ గౌడ్ పాల్గొన్నారు. అనంతరం ఆయన మాట్లాడుతూ లక్ష్యాల సాధనలో నీటిపారుదల ఇంజనీర్లు ముందుండాలన్నారు క్రమశిక్షణ, పారదర్శకతకు ప్రాధాన్యత నివ్వాలని ఆయన సూచించారు.

రూ.168 కోట్లతో చేనేత అభయహస్తం పథకం అమలు

ప్రజాపక్షం/హైదరాబాద్ : రాష్ట్రంలోని చేనేత, మర మగ్గముల కార్మికుల సంక్షేమం, సమగ్ర అభివృద్ధి కోసం రూ.168 కోట్లతో చేనేత అభయహస్త పథకాన్ని ప్రభుత్వం అమలుకు శ్రీకారం చుట్టిందని చేనేతజౌళి శాఖ తుమ్మల నాగేశ్వరరావు వెల్లడించారు. చేనేత కార్మికుల సంక్షేమాన్ని దృష్టిలో ఉంచుకొని ఈ పథకాన్ని ఆమోదించిన ముఖ్యమంత్రి ఎ.రేవంత్‌రెడ్డికి మంత్రి తుమ్మల ధన్యవాదాలు తెలిపారు. రాష్ట్ర ప్రభుత్వం చేనేత కార్మికుల సంక్షేమం, అభి వృద్ధికి కట్టుబడి ఉందనేందుకు ఇదో ఉదాహరణ మాత్రమే అని అన్నారు. ఈ పథకం ద్వారా తెలంగాణ నేతన్న పొదుపు (పొదుపు నిధి), తెలంగాణ నేతన్న భద్రత (నేతన్న భీమా), తెలంగాణ నేతన్నకు భరోసాలు అమలు చేయడం జరుగుతుందని, నేతన్న పొదుపు కోసం బడ్జెట్‌లో రూ.115.00 కోట్లు, నేతన్న భద్రత కోసం రూ. 9 కోట్లు, నేతన్న భరోసా పథకానికి రూ.44 కోట్లు కేటాయించినట్లు తెలిపారు. తెలంగాణ నేతన్న పొదుపు (పొదుపు నిధి) ద్వారా చేనేత కార్మికులు తమ వాటా 8 శాతం పొదుపు చేస్తే, రాష్ట్ర ప్రభుత్వం 16 శాతం వాటా జమ చేస్తుందని, దీని ద్వారా దాదాపు 38వేల మంది చేనేత కార్మికులు లబ్ధి పొందే అవకాశం ఉందన్నారు. అదే పవర్ లూమ్ కార్మికులయితే, వారు 8 శాతం పొదుపు చేస్తే, రాష్ట్ర ప్రభుత్వం 8 శాతం వాటా జమ చేస్తుందని, దీని ద్వారా దాదాపు 15వేల మంది పవర్ లూమ్ కార్మికులు లబ్ధి పొందే అవకాశం ఉండనుందన్నారు. తెలంగాణ నేతన్న భద్రత (నేతన్న భీమా) ద్వారా చేనేత, పవర్ లూమ్ కార్మికులు, అనుబంధ కార్మికులందరికీ జీవిత భీమా అందించడం జరుగుతుందని, నమోదు చేసుకున్న కార్మికులు ఏ కారణం తోనైనా మరణిస్తే, నామినీకి రూ.5 లక్షలు చెల్లిస్తారని తెలిపారు. తెలంగాణ నేతన్నకు భరోసా ద్వారా చేనేత కార్మికులు తెలంగాణ మార్క్ లేబుల్‌ను ఉపయోగించి తయారుచేసిన తెలంగాణ వస్త్ర ఉత్పత్తులను ప్రోత్సహించేందుకు వేతన మద్దతు అందించే విధంగా, పని ఆధారంగా ఒక సంవత్సరానికి ఒక్కొక్క చేనేత కార్మికునికి రూ. 18 వేల వరకు, అనుబంధ కార్మికునికి రూ. 6వేల వరకు మంజూరు చేయడం జరుగుతుందని మంత్రి పేర్కొన్నారు.అంతే కాకుండా చేనేత కార్మికుల కోసం రాజన్న సిరిసిల్ల జిల్లా వేములవాడలో రూ.50 కోట్ల కార్పస్ ఫండ్‌తో నూలు డిపో ఏర్పాటు చేశామని, నేతన్నకి చేయూత కింద చేనేత కార్మికులకు రూ.290.09 కోట్లు విడుదల చేశామని వెల్లడించారు. రూ.22.25 కోట్ల నిధులతో నేతన్న భీమా, పావలవడ్డీ పథకం కింద 60 చేనేత సహకార సంఘాలకు రూ.1.09 కోట్లు, మరమగ్గ కార్మికులకు 10శాతం నూలు సబ్సిడీ పథకం కింద 2018 నుండి 2022 వరకు ఉన్న అన్ని బకాయిలు రూ 37.49 కోట్లు ఈ సంవత్సరంలోనే విడుదల చేశామని మంత్రి తుమ్మల నాగేశ్వరరావు తెలిపారు.

ఎంఎల్‌సి అభ్యర్థులను ప్రకటించిన బిజెపి

ప్రజాపక్షం/హైదరాబాద్ : రాష్ట్రంలో త్వరలో రెండు ఉపాధ్యాయ, మరో పట్టభద్రుల ఎంఎల్‌సి స్థానాలకు ఎన్నికలు జరగనున్నాయి. ఈ ఎంఎల్‌సి ఎన్నికలకు సంబంధించి బిజెపి తమ పార్టీ అభ్యర్థుల పేర్లను శుక్రవారం పార్టీ రాష్ట్ర అధ్యక్షులు, కేంద్రమంత్రి జి.కిషన్‌రెడ్డి ప్రకటించారు. నల్గొండ–వరంగల్–ఖమ్మం ఉపాధ్యాయ ఎంఎల్‌సి స్థానానికి పులి సరోత్తం రెడ్డి, కరీంనగర్ నిజామాబాద్–ఆదిలాబాద్–మెదక్ ఉపాధ్యాయ ఎంఎల్‌సి స్థానానికి మల్కా కొమరయ్య (ఢిల్లీ పబ్లిక్ స్కూల్), కరీంనగర్ నిజామాబాద్–ఆదిలాబాద్–మెదక్ పట్టభద్రుల అభ్యర్థిగా సి.అంజిరెడ్డి పేర్లను ప్రకటించారు.

పులి సరోత్తం రెడ్డి : వరంగల్‌కు చెందిన పులి సరోత్తం రెడ్డి ప్రభుత్వ ఉపాధ్యాయులు విధులు నిర్వహించారు. 2012 నుంచి 2019 వరకు పిఆర్‌టియూ ప్రధాన కార్యదర్శిగా పని చేసిన ఆయన టీచర్స్ జెఎసీలో భాగంగా తెలంగాణ ప్రత్యేక రాష్ట్ర ఉద్యమంలో చురుగ్గా పాల్గొన్నారు.

మల్కా కొమరయ్య : కరీంనగర్ జిల్లాలోని పెద్దపల్లికి చెందిన మల్కా కొమరయ్య ఉస్మానియా విశ్వవిద్యాలయం నుండి బి.ఇ. పూర్తి చేశారు. పెద్దపల్లి, నిర్మల్, హైదరాబాద్‌లో పలు విద్యా సంస్థలను స్థాపించిన ఆయన కార్పొరేట్ విద్యాసంస్థల అధినేతగా ఉన్నారు.

సి.అంజి రెడ్డి : సంగారెడ్డి జిల్లాలోని రామచంద్రపురం చెందిన సి.అంజిరెడ్డి వ్యాపార వేత్త. ఆయనగత 2 దశాబ్దాలుగా ఎస్ఆర్ ట్రస్ట్ ద్వారా పలు సేవా కార్యాక్రమాలను నిర్వహిస్తున్నారు.

జూనియర్ అసిస్టెంట్లకు శిక్షణ పూర్తి

ప్రజాపక్షం/ హైదరాబాద్ : జలమండలికి కొత్తగా కేటాయించిన 141 మంది జూనియర్ అసిస్టెంట్‌లకు (పీ అండ్ ఏ, ఎఫ్ అండ్ ఏ) శిక్షణ పూర్తైంది. గచ్చిబౌలిలోని ఈస్క్వేర్ క్యాంపస్‌లో గురువారం ప్రారంభమైన శిక్షణ తరగతులు నేటితో ముగిశాయి. ఈ ముగింపు కార్యక్రమానికి ఈ.డి.మయాంక్ మిట్టల్ ముఖ్య అతిథిగా హాజరయ్యారు. వారికి ధ్రువ పత్రాలు అందజేశారు. ఈ సందర్భంగా ఆయన మాట్లాడుతూ శిక్షణ పూర్తి చేసుకున్నవారికి శుభాకాంక్షలు తెలిపారు. జలమండలిలోని వివిధ విభాగాలపై అవగాహన కల్పించారు. ఓ అండ్ ఎం, ట్రాన్స్‌మిషన్, అడ్మినిస్ట్రేషన్, ఐటీ, రెవెన్యూ తదితర అంశాల గురించి తెలుసుకోవాలని సూచించారు. అధునాతన సాంకేతికతను అందిపుచ్చుకుని, పనిలో దానిని వినియోగించాలన్నారు. అంకితభావం, క్రమ శిక్షణతో విజయం సాధించవచ్చన్నారు. ఈ 141 మందిని 3 బ్యాచులుగా చేసి ట్రైనింగ్ ఇచ్చారు. ఇప్పటికే 2 బ్యాచులకు శిక్షణ పూర్తైంది. మిగిలిన బ్యాచ్‌కి సంక్రాంతి సెలవుల అనంతరం శిక్షణ ఇవ్వనున్నారు. తర్వాత వారికి వివిధ విభాగాలకు కేటాయించనున్నారు. టిజిపిఎస్‌సి నిర్వహించిన గ్రూప్4 పరీక్షల్లో ఉద్యోగం సాధించిన అభ్యర్థులను ప్రభుత్వం జలమండలికి కేటాయించింది. ప్రభుత్వం నిర్వహించిన ప్రజా పాలన విజయోత్సవాల సందర్భంగా గ్రూప్–4లో ఉద్యోగం సాధించిన అభ్యర్థులకు సిఎం రేవంత్ రెడ్డి పెద్దపల్లిలో నియామక పత్రాలు అందచేశారు. ఈ కార్యక్రమంలో జలమండలి పి అండ్ ఏ సిజిఎం మహమ్మద్ అబ్దుల్ ఖాదర్, ఇతర అధికారులు పాల్గొన్నారు.

కవులు, కళాకారులు...

కలాలకు పదును పెట్టాలి

మంత్రి జూపల్లి కృష్ణారావు

ప్రజాపక్షం/హైదరాబాద్: కవులు,కళాకారులు తమ కలాలకు పదును పెట్టాలని, గళాలు విప్పాలని పర్యాటక, సాంస్కృతిక శాఖ మంత్రి జూపల్లి కృష్ణారావు పిలుపునిచ్చారు. హైదరాబాద్‌లోని రవీంద్రభారతిలో శుక్రవారం నిర్వహించిన 'విధ్వంస జీవన విధానం సాంస్కృతిక చైతన్య' సదస్సుకు మంత్రి జూపల్లి కృష్ణారావు ముఖ్య అతిథిగా హాజరయ్యారు. ఈ సందర్భంగా జ్యోతి ప్రజ్వలన చేసి కార్యక్రమాన్ని ప్రారంభించారు. అనంతరం జూపల్లి కృష్ణారావు మాట్లాడుతూ సంస్కృతి అంటే కేవలం ఆట పాటలు, నాట్యం, సంగీతం, సాహిత్యం, కవిత్వం, భాషకే పరిమితం కాదని, సంస్కృతి అంటే మన అస్తిత్వం. ప్రజల జీవన విధానం అని అన్నారు. ప్రజల జీవన విధానం ధ్వంసమైందని, ప్రజల జీవన విధానం గతి తప్పడం వల్లనే నేటి సమాజంలో అనేక రుగ్మతలు, పెడధోరణులు, నిత్యం ఎన్నో ఆకృత్యాలు, సంఘటనలు చోటు చేసుకుంటున్నాయని చెప్పారు. ఆహారపు అలవాట్ల మార్పుతో అనారోగ్యం బారిన పడుతున్నారని ఆవేదన వ్యక్తం చేశారు. అర చేతిలో వైకుంఠం మాదిరి సెల్‌ఫోన్ చేతిలో బందీ అయ్యారని, సోషల్ మీడియాలో మునిగి తేలుతూ విలువైన సమయాన్ని వృధా చేసుకుంటున్నారని చెప్పారు. యువత ఆన్‌లైన్ గేమ్స్‌కు, మత్తుపదార్థాలకు, మాదక ద్రవ్యాలకు బానిసలై తమ ఉజ్వల భవిష్యత్తును నాశనం చేసుకుంటున్నారని, కొంతమంది బలవన్మరణాలకు పాల్పడుతున్నారని ఆవేదన వ్యక్తం చేశారు.

టిజెఎస్ అధ్యక్షుడు, ఎంఎల్‌సి ప్రొఫెసర్ ఎం.కోదండరాం మాట్లాడుతూ సాంస్కృతిక పునరుజ్జీవనం, ప్రజల జీవన విధానంలో మార్పులు తీసుకురావడానికి కవులు, కళాకారులు ప్రయత్నించాల్సిన అవసరం ఉందన్నారు. రాజ్యాంగ విలువలు నిర్మించబోయే సంస్కృతికి ప్రాతిపాదిక కావాలన్నారు. దురాలవాట్లను వదులుకోవాలని, ప్రకృతిని ప్రేమించడం నేర్చుకోవాలన్నారు. సాంస్కృతిక విధాన రూపకల్పనకు ప్రభుత్వం శ్రీకారం చుట్టడం అభినందనీయమని, దీనికి కవులు, కళాకారులు చోధక శక్తిగా ఉండి ముందుకు నడిపించాలని ఆయన కోరారు.

సీనియర్ జర్నలిస్టు కె.శ్రీనివాస్ మాట్లాడుతూ రైతులు బలహీనమై, ఆత్మహత్యలు, ఆన్‌లైన్ గేమ్స్, బెట్టింగ్‌కు యువత బానిసలై డబ్బులు పోగొట్టుక

ప్రజాపక్షం
శనివారం, జనవరి 11

రాష్ట్రాల హక్కు హరిస్తున్న యుజిసి

అది యూనివర్శిటీలకు గ్రాంట్లు మంజూరు చేసే సంస్థ అని 'యూనివర్శిటీ గ్రాంట్స్ కమిషన్ (యుజిసి)' పేరే చెబుతున్నది. రాష్ట్ర యూనివర్శిటీల వైస్–చాన్సలర్‌లు, ఇతర నియామకాలను కంట్రోలు చేసే అధికారాన్ని కేంద్రప్రభుత్వం దానికి కట్టబెట్టటం మన రాజ్యాంగం ముఖ్య లక్షణమైన ఫెడరలిజంపై దాడి. బిజెపి సిద్ధాంతరీత్యానే ఫెడరలిజంకు వ్యతిరేకం, కేంద్రీకరణకు (సెంట్రలైజేషన్) అనుకూలం. అటువంటి ప్రభుత్వ పాలనలో ఇటువంటి ఉత్తర్వు రావటంలో ఆశ్చర్యం లేదు. అదేమిటంటే, యుజిసి కొత్త సంవత్సరంలో ప్రకటించిన కొత్త ముసాయిదా రెగ్యులేషన్స్. దానికి పెట్టిన పేరు – యూనివర్శిటీ గ్రాంట్ కమిషన్ ''ఉన్నత విద్య ప్రమాణాలు కాపాడే నిమిత్తం యూనివర్శిటీలు, కాలేజీలలో టీచర్లు ఇతర అకడమిక్ స్టాఫ్ నియామకం, ప్రమోషన్‌లకు కనీస అర్హతలు''. దేశంలోని ఉన్నత విద్యాసంస్థలపై నియంత్రణను కేంద్రం చేతిలోకి తీసుకోవటానికి ఇది మరొక ప్రయత్నం తప్ప మరొకటి కాదు. బిజెపియేతర రాష్ట్రాల్లో యూనివర్శిటీల వైస్‌ఛాన్సలర్‌ల నియామకంలో ఇటీవల కాలంలో సంబంధిత రాష్ట్ర గవర్నర్ – రాష్ట్ర ప్రభుత్వం మధ్య తలెత్తిన తీవ్రమైన వైరుధ్యాల నేపథ్యంలో దీనికి మరింత ప్రాధాన్యత ఉంది.

> యుజిసి ముసాయిదా రెగ్యులేషన్స్‌ను రాష్ట్రాలు లేక మరేదైనా సంస్థ అమలు చేయనట్లయితే వాటిని శిక్షించే నిరంకుశ అధికారాన్ని యుజిసికిచ్చాయి. అన్ని యూనివర్శిటీ లను బెదిరించి తమ మార్గంలోకి తెచ్చుకునేందుకు ఈ హెచ్చరికలు ఉద్దేశించాయి.

యుజిసి ప్రకారం దేశంలో 56 కేంద్ర యూనివర్శిటీలు, 481 రాష్ట్ర యూనివర్శిటీలున్నాయి. ఇంకా అనేక ప్రైవేటు యూనివర్శిటీలు, డీమ్డ్ టు బి యూనివర్శిటీలు విద్యా వ్యాపారంలో ప్రవేశించాయి. తాజా ముసాయిదా రెగ్యులేషన్స్ ప్రకారం రాష్ట్ర యూనివర్శిటీలకు సైతం వైస్–ఛాన్సలర్‌ల నియామకం అధికారాన్ని, వాటిని నడిపే తీరును కేంద్ర ప్రభుత్వం యుజిసి ద్వారా స్వాయత్తం చేసుకోబోతుంది. ముసాయిదా రెగ్యులేషన్స్ దేశంలోని అన్ని యూనివర్శిటీలకు వైస్‌ఛాన్సలర్‌ల నియామక పద్ధతిని నిర్దేశించాయి. విసిల ఎంపికకు నియమించే సెర్చ్ అండ్ సెలక్ట్ కమిటీ కూర్పులో మార్పును ప్రతిపాదించాయి. ఇప్పటివరకు అట్టి త్రిసభ్య కమిటీలో యుజిసి నామినీ, రాష్ట్ర ప్రభుత్వం సిఫారసు చేసినట్లు ఛాన్సలర్ ప్రతినిధి, యూనివర్శిటీ సిండికేట్/సెనేట్/ఎగ్జిక్యూటివ్ కౌన్సిల్ నామినీ ఉంటారు. కొత్త క్రమంలో రాష్ట్ర ప్రభుత్వ పాత్ర పూర్తిగా మృగ్యం చేయబడింది. రాష్ట్ర ప్రభుత్వం స్థానంలో ఆ అధికారం గవర్నర్–కం–ఛాన్సలర్‌కు ఇవ్వబడింది. ఆయన కేంద్ర ప్రభుత్వ ప్రతినిధే కదా! ఈ రెగ్యులేషన్స్ విసిల నియామకాన్ని కేంద్రీకృతం చేయటమేగాక బిజెపి/ఆర్ఎస్ఎస్ సానుభూతిపరులను నియమించేందుకు వీలు కల్పిస్తుంది. కేరళలో ఈ విపరీతాన్ని ఇంతముందే చేశాం. గవర్నర్ ఆరిఫ్ మహమ్మద్‌ఖాన్ సెర్చ్ అండ్ సెలెక్ట్ కమిటీ సిఫారసును త్రోసిపుచ్చి ఒక యూనివర్శిటీకి ఆర్ఎస్ఎస్ సానుభూతిపరుణ్ణి విసిగా నియమించారు.

బిజెపి ప్రభుత్వం దేశంపై విధించిన నూతన విద్యావిధానం(ఎన్ఇపి) విద్యావ్యవస్థను కేంద్రీకృతం, మతమయం చేయటానికి బాటవేసింది. విద్యావ్యవస్థలో ప్రాథమిక భాగస్వాములైన టీచర్లు, విద్యార్థులు గట్టిగా వ్యతిరేకించినా లక్ష్యపెట్టలేదు. యుజిసి తాజా ముసాయిదా రెగ్యులేషన్స్ ఆ విధాన దిశను ముందుకు తీసుకువెళుతున్నది. బిజెపి అధికారంలోకి వచ్చిన నాటినుంచీ తమ మతతత్వ ఎజండా అమలుకు యూనివర్శిటీలు, ఇతర ఉన్నత విద్యాసంస్థలపై దృష్టిపెట్టింది. వెనుకటి వాజ్‌పేయి ప్రభుత్వంలో కూడా విద్యాశాఖను (మురళీమనోహర్ జోషీ) అది కావాలని తీసుకుంది. మోదీ ఎన్‌డిఎ ప్రభుత్వంలో కూడా విద్య, సాంస్కృతిక వ్యవహారాల శాఖలు వారివే. తమ భావజాలాన్ని యువత మనస్సులలోకి ఎక్కించేందుకు ఇవి అత్యంత కీలకమైన శాఖలని వారికి తెలుసు. గత పదేళ్లలో బిజెపియేతర రాష్ట్రాల్లో ఇందుకు గవర్నర్‌లను దుర్వినియోగం చేస్తున్నది. కేరళ, తమిళనాడు, పంజాబ్, పశ్చిమ బెంగాల్ ప్రభుత్వాలు ఈ ప్రయత్నాన్ని ప్రతిఘటించాయి. విద్య ఉమ్మడి జాబితాలో ఉన్నా మోదీ ప్రభుత్వం ఏకపక్షంగావ్యవహరిస్తూ రాష్ట్రాల అధికారాన్ని వమ్ము చేస్తున్నది. యుజిసి ముసాయిదా రెగ్యులేషన్స్‌ను రాష్ట్రాలు లేక మరేదైనా సంస్థ అమలు చేయనట్లయితే వాటిని శిక్షించే నిరంకుశ అధికారాన్ని యుజిసికిచ్చాయి. అన్ని యూనివర్శిటీలను బెదిరించి తమ మార్గంలోకి తెచ్చుకునేందుకు ఈ హెచ్చరికలు ఉద్దేశించాయి. 30 రోజుల్లో అభిప్రాయాలు కోరుతూ కొత్త ముసాయిదాను యుజిసి వెబ్‌సైట్‌లో ఉంచింది. మన విద్యావ్యవస్థను, దేశ భవిష్యత్‌ను కాంక్షించే వారందరూ తమ వ్యతిరేకతను తెలియజేసి ఆ రెగ్యులేషన్స్ ఉపసంహరణకు కృషి చేయాలి.

ప్రార్థనాస్థలాన్ని ప్రయోగశాల చేసిన విక్రమ్ సారాభాయ్

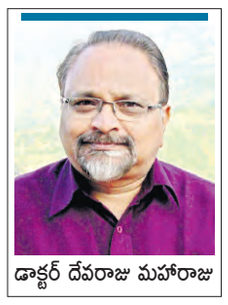
డాక్టర్ దేవరాజు మహారాజు

భారతదేశం ప్రయోగించిన తొలి ఉపగ్రహం 'ఆర్యభట్ట' అని చాలా మందికి తెలిసే ఉంటుంది. కానీ, ఆ ఆలోచన, ఆ కృషి శాస్త్రవేత్త విక్రమ్ సారాభాయ్‌దని ఏ కొద్ది మందికో తెలిసి ఉంటుంది. సైన్సు ఫలితాలను హాయిగా అనుభవించడం తప్ప, వాటికోసం జీవితాలను అర్పించిన వారిని గుర్తుంచుకోవడం మన జనానికి ఇంకా అలవడ లేదు. ఇతర గ్రహాలకు రాకెట్లు పంపుతున్నది మన శాస్త్రవేత్తలే – అవి పక్కన పెట్టి, గ్రహపూజలు చేస్తున్నది కూడా మన జనాలే ! భారతీయ సమాజం వైజ్ఞానిక స్పృహతో ఎప్పుడు వ్యవహరిస్తుందో ఏమో. రష్యా స్పుత్నిక్ ఉపగ్రహం ప్రయోగించగానే, మన భారతదేశం కూడా అంతరిక్ష పరిశోధనలు ప్రారంభించాలని కలలు గన్నవారు విక్రమ్ సారాభాయ్. ఉట్టి కలలు కనడమే కాదు, కలల్ని నిజం చేయడానికి పథకాలు వేసినవారు. భారత ప్రభుత్వానికి తన ప్రణాళికలు సమర్పించి, ఒప్పించి 1962లో ఇండియన్ నేషనల్ కమిటి ఫర్ స్పేస్ రీసర్చ్ (INCOSPAR) రూపొందడానికి కారణమైన వారు. దానికి చైర్మన్‌గా బాధ్యతలు స్వీకరించిన వారు. ఏడేళ్ళ తర్వాత 1969లో దాని పేరు మార్చి, ఇండియన్ స్పేస్ రీసర్చ్ ఆర్గనైజేషన్ (ISRo)గా రూపుదిద్దినవారు. దానికి మళ్ళీ సలహాదారుగా, వెన్నుదన్నుగా నిలబడినవారు అన్నీ విక్రమ్ సారాభాయే! అటువంటి వాణ్ణి ప్రపంచం ''భారతీయ అంతరిక్ష అధ్యయనానికి పితామహుడి''గా గుర్తించుకుంది. ఈ దేశం పద్మ భూషణ్ (1966), పద్మ విభూషణ్ (1972)ఇచ్చి గౌరవించుకుంది. ఆ సమయంలో వైజ్ఞానిక స్పృహగల దేశ తొలి ప్రధాని పండిత్ జవహర్ లాల్ నెహ్రూ ఉండడం... విక్రమ్ సారాభాయ్, హోమి జె. బాబా లాంటి ఎంతోమంది శాస్త్రవేత్తలకు స్ఫూర్తి దాయకమైంది. నెహ్రూ గొప్ప దార్శనికుడు గనక, ఆయన తన కాలంలోనే దాదాపు అన్ని జాతీయ పరిశోధనా సంస్థలు ప్రారంభించారు.

విక్రమ్ సారాభాయ్ దేశంలోనే మొట్టమొదటి రాకెట్ ప్రయోగ కేంద్రాన్ని కేరళలోని తుంబా గ్రామంలో కొబ్బరి చెట్ల మధ్య ఏర్పాటు చేశారు. ఆ గ్రామం తిరువనంతపురం విమానాశ్రమానికి దగ్గరగా ఉంది. అక్కడే దగ్గర్లో ఉన్న సెంట్ మేరీ మగడెలినేస్ చర్చ్‌ని తమ ముఖ్య కార్యాలయంగా చేసుకున్నారు. శాస్త్రవేత్తలంతా అక్కడి నుండే పనిచేసేవారు. ఆ పక్కన ఉన్న బిషప్ ఇంటిని వర్క్‌షాపుగా మార్చేశారు. దానికి ఆనుకుని ఉన్న పశువుల కొట్టం ప్రయోగశాల అయ్యింది. ఆ ప్రయోగశాలలో యువ ఎపిజె అబ్దుల్ కలాం కూడా పనిచేశారు. తర్వాత కాలంలో నెల్లూరు దగ్గర శ్రీహరి కోటలో ఇస్రో కేంద్రం అభివృద్ధి చెంది, ఘన విజయాలు సాధిస్తున్న విషయం అందరికీ తెలిసిందే. మారిన ఇప్పటి పరిస్థితుల్లో ప్రార్థనా స్థలాన్ని వైజ్ఞానిక ప్రయోగశాలగా మార్చడం ఎవరికైనా సాధ్యమవుతుందా? మరి ఆరోజుల్లో విక్రమ్ సారాభాయ్ చేసి చూపారు. వైజ్ఞానిక ప్రగతి ముఖ్యం! అది సమాజానికి పనికొస్తుంది. అందరినీ కలుపుతుంది. మత విశ్వాసాలది ఆ తర్వాతి స్థానం. అవి వ్యక్తిగతం. వేరు వేరు మతాలు, వేరు వేరు విశ్వాసాలు, అవి జనాన్ని విడదీసేవి.

12, ఆగష్టు 1919న విక్రమ్ సారాభాయ్ ఒక సంపన్న వ్యాపార కుటుంబంలో పుట్టారు. తండ్రి అంబాలాల్ సారాభాయ్ అహ్మదాబాదులో పెద్ద వ్యాపారస్తుడు. విక్రమ్ తల్లిదండ్రులు ప్రారంభించిన రిట్రీట్ స్కూల్లోనే చదివి, ఆ తర్వాత అహ్మదాబాదు కళాశాలలో భౌతిక శాస్త్రం చదివాడు. కాదలుచుకుంటే ఆయన దేశంలో పెద్ద పారిశ్రామిక వేత్త కాగలిగేవాడు. కుటుంబమే పెద్ద పారిశ్రామిక కుటుంబం. పైగా, స్వాతంత్ర్య సమరంలో చురుకుగా పాల్గొన్న కుటుంబం. కానీ, యువ సారాభాయ్ అభిరుచి గణితం, భౌతిక శాస్త్రాలపై ఉండేది. అందుకే ఇంగ్లాండు వెళ్ళి 1937లో సెయింట్ జోన్స్ కళాశాలలో ఆ విషయాలతోనే మాస్టర్స్ డిగ్రీ తీసుకున్నారు. ఇరవై నాలుగవ ఏట, చిన్న వయసులో కేంబ్రిడ్జి నుండి డాక్టరేట్ తీసుకుని స్వదేశం తిరిగొచ్చారు.. 1943లో విక్రమ్ సారాభాయ్ తన ఇరవై నాలుగో ఏట, కాశ్మీర్‌లో హిమాలయాల మీదికి వెళ్ళారు. ఎత్తయిన ప్రదేశాలలో (HIGH ALTITUDE) సూర్య కిరణాల (CosAMIC RAYS) ప్రభావం ఎలా ఉంటుందో పరిశోధన చేయాలన్నది ఆయన ఆశయం. ఎంతో ఉత్సాహంగా ఉద్వేగభరితంగా సాగిన ఆ అధ్యయనం, ఆయనలో ఒక కొత్త కోరికకు బీజం వేసింది. సూర్యకిరణాలపై పరిశోధన కోసం ప్రత్యేకించి ఒక ప్రయోగశాలను నెలకొల్పాలని ఆయనకు అనిపించింది. 1939లో రెండవ ప్రపంచ యుద్ధం మొదలయ్యాక, విక్రమ్ సారాభాయ్ బెంగుళూరులోని ఆల్ ఇండియా ఇనిస్టిట్యూట్ ఆఫ్ సైన్సెస్ లో చేరారు. అప్పుడు అది ప్రసిద్ధ శాస్త్రవేత్త సి.వి. రామన్ నేతృత్వంలో పనిచేస్తూ ఉంది. రామన్ సహచర్యంలో సారాభాయ్ అనేక విషయాలు గ్రహించి, బాగా రాణించారు. కాస్మిక్ కిరణాలపై ప్రారంభించిన ఆయన పరిశోధనలకు హోమి జె బాబా కూడా తన సహాయ సహకారాలు అందించారు.

ఆ తరువాత సారాభాయ్ అహ్మదాబాదులో ఫిజికల్ రీసర్చ్ లెబోరేటరీ ప్రారంభించారు. దాంతో అంతరిక్షానికి, కాస్మిక్ రేస్‌కి సంబంధించిన పరిశోధనలు దేశంలో ప్రారంభమయ్యాయి. 1955లో కాశ్మీర్‌లోని గుల్‌మార్గ్‌లో ఆ సంస్థకు సంబంధించిన మరో శాఖను ప్రారంభించినప్పుడు దానిని అప్పటి భారత ప్రధాని జవహర్‌లాల్ నెహ్రూ ప్రారంభించారు. అలాగే కొడైకనాల్, తిరువనంతపురాలలో కూడా వెంటవెంటనే సారాభాయ్ శాఖలు ప్రారంభించారు. ఈ రోజు మన దేశం అంతరిక్షరంగంలో దూసుకుపోతూ ఉందంటే, దానికి కారణం విక్రమ్. ఎ. సారాభాయే! అయితే ఆయన చేసిన కృషి – ఫలితాల నిచ్చే సమయానికి ఆయన లేకుండా పోయారు. భారతదేశం ప్రయోగించిన తొలి ఉపగ్రహం 'ఆర్యభట్ట' ; సెటిలైట్ ఇన్‌స్ట్రక్షనల్ టెలివిజన్ ఎక్స్‌పరిమింట్ (సైట్)– రెండూ ఆయన మరణానంతరం ఉపయోగంలోకి వచ్చాయి. తుంబా రాకెట్ ప్రయోగశాల నుండి ఆ ఉపగ్రహం ప్రయోగింపబడి వివిధస్థాయిలలో దూరదర్శన్ ద్వారా విద్యా కార్యక్రమాలు ప్రసారంకావడం మనకు తెలుసు. 1975–76లలో SITE తొలి దశలో 2,400 భారతీయ గ్రామాలలోని ఐదు మిలియన్‌ల ప్రజానీకానికి విద్యా కార్యక్రమాలను అందించింది. ఈ రోజు దేశంలో కేబుల్ కనెక్షన్‌తో టెలివిజన్ లేని ఇల్లు ఉండదేమో. దేశ ప్రజలకు కేబుల్ టి.వి అందుబాటులోకి రావడానికి కారకుడు కూడా విక్రమ్ సారాభాయే. ఆయన అమెరికాలోని నాసా పరిశోధనా కేంద్రం సలహా సంప్రదింపులతో సైట్ కి 1975లో రూపకల్పన చేసినందువల్లే, కేబుల్ టివిద్వారా ఇప్పుడు వందల ఛానళ్ళు చూడగలుగుతున్నాం.

అంతరిక్షరంగానికి సంబంధించి ఎన్ని ప్రయోగాలు చేసినా సారాభాయి తన ధ్యేయాన్ని మరవలేదు. సూర్యకిరణాలపై తాను చేయదలచిన పరిశోధన కొనసాగిస్తూనే వచ్చారు. కాస్మిక్ రేస్(సూర్యకిరణాలు) అంతరిక్షం నుండి భూమిపైకి ప్రసరించే ఒక శక్తి ప్రవాహం. ఇవి సూర్యునితోనూ, పర్యావరణంతోనూ, అయస్కాంత శక్తితోనూ ప్రభావం చెందుతూ ఉంటాయి. అంతేకాదు కిరణాలు గ్రహాల మధ్య ప్రసరిస్తున్నప్పుడు కూడా అవి మరింత ప్రభావానికి లోనవుతాయి. సూర్య కిరణాలపై జరిపే పరిశోధనల మూలంగానే పర్యావరణాన్ని గురించి, భూ అయస్కాంత స్థితి గురించి, సూర్యుడి నైజం గురించి, విశ్వాంతరాళం గురించి అనేక విశేషాలు బయట పడతాయని సారాభాయ్ చిన్న వయసులోనే ఊహించారు. పరిశోధన ప్రారంభించారు. దానికి కొనసాగింపుగానే ఇప్పుడు దేశంలో అనేక పరిశోధనలు జరుగుతున్నాయి. ఫిజికల్ రీసర్చ్ లాబొరెటరీ, ఇస్రోలే కాక, ఆయన మరికొన్ని సంస్థలకు కూడా రూపకల్పన చేశారు. టెక్స్‌టైల్ పరిశ్రమను ఆధునీకరించేందుకు ఓ సంస్థ – అతిర; యాజమాన్య నైపుణ్యాన్ని పెంపొందించేందుకు – ఇండియన్ ఇనిస్టిట్యూట్ ఆఫ్ మేనేజిమెంట్ ; విజ్ఞాన శాస్త్ర ప్రాచుర్యానికి ఓ సంస్థ; హైదరాబాదులో ఇసిఐయల్; జార్ఖండ్‌లో యురేనియం కార్పొరేషన్ మొదలైనవన్నీ ఆయన పథకం ప్రకారమే వెలుగు చూశాయి. హోమి జె బాబా మరణానంతరం అణుపరిశోధనా సంస్థ బాధ్యతలు కూడా సారాభాయ్ నిర్వహించారు.

అణుపరిశోధనా రంగంలో, అంతరిక్ష పరిశోధనారంగంలో మనదేశం ముందంజ వేసిందంటే అందుకు కారణం హోమి.జె. బాబా – విక్రమ్ అంబాలాల్ సారాభాయ్ ! టాటా ఇనిస్టిట్యూట్ ఆఫ్ ఫండమెంటల్ రీసర్చ్ నెలకొల్పి దేశాన్ని అణు పరిశోధనారంగం వైపు మరల్చింది హోమి జె బాబా అయితే, ఫిజికల్ రీసర్చ్ లాబొరేటరీ నెలకొల్పి దేశాన్ని అంతరిక్ష పరిశోధనవైపు మరల్చింది విక్రమ్ సారాభాయ్. దేశానికి అత్యత్తమ వైజ్ఞానిక సేవలందించడంలో వీరిద్దరికీ కొన్ని పోలికలున్నాయి.

విక్రం సారాభాయ్ (12 ఆగష్టు 1919 – 30 డిసెంబర్ 1971) భార్య మృణాళినీ సారాభాయ్ (11 మే 1918 – 21 జనవరి 2016) ప్రపంచ ప్రఖ్యాతి పొందిన నర్తకి. ఆమె కేరళ/ తమిళనాడులో పుట్టారు. బాల్యం స్విట్జర్లాండ్‌లో గడిపారు. పాశ్చాత్య నృత్యం అభ్యసించారు. వారిది కూడా స్వాతంత్ర్య సమరయోధుల కుటుంబ మే. తండ్రి సుబ్బరామ స్వామినాథన్ మద్రాసు హైకోర్టులో లాయరు. తల్లి అమ్ము స్వామినాథన్ స్త్రీ హక్కుల నేత. లోక్‌సభలోనూ, రాజ్యసభలోనూ పార్లమెంటు మెంబర్‌గా ఉన్నారు. మృణాళినీ సారాభాయ్ అక్క లక్ష్మి, సుభాస్ చంద్రబోస్ ఆర్మీలో మహిళా రెజిమెంట్‌కు సారధ్యం వహించిన కెప్టెన్ ! కెప్టెన్ లక్ష్మి గా ప్రసిద్ధురాలు. ఈ ఇద్దకు అక్కాచెళ్ళెళ్ళూ భారత ప్రభుత్వం నుండి పద్మశ్రీ, పద్మ భూషణ్‌లు స్వీకరించారు. మృణాళిని –విక్రమ్ సారాభాయ్ దంపతుల కూతురే నర్తకి, నటి, సామాజిక కార్యకర్త మల్లికా సారాభాయ్. కొడుకు కార్తికేయ సారాభాయ్ పర్యావరణ పరిరక్షణ శాఖలో శాస్త్రవేత్త. విక్రమ్ సారాభాయ్ కన్నా మృణాళిని సంవత్సరం పైగా పెద్దది. ఆయన శాస్త్రవేత్త అని తెలియకుండానే, ఆయన ఊటీలో టెన్నిస్ ఆడుతుండగా చూసి, ఆయనలోని క్రీడా నైపుణ్యానికి, స్ఫూర్తికి ముచ్చట పడ్డారు. తర్వాత ఇద్దరి మధ్య స్నేహం పెరిగింది. తను చేయదలుచుకున్న కార్యక్రమా లు చాలా ఉన్నాయని అందువల్ల పెండ్లి చేసుకోబోవడం లేదని చెప్పిన విక్రమ్, ఆరునెలల తర్వాత ఆమెతో పెండ్లికి ఒప్పుకున్నారు.

కేరళలో పుట్టిన మృణాళిని భర్తతోపాటు అహ్మదాబాదులో స్థిరపడి, అక్కడే కన్నుమూశారు. అహ్మదాబాదుకు చెందిన విక్రమ్ సారాభాయ్ కేరళ – కోవలం బీచ్‌కు దగ్గర్లో కన్నుమూశారు. అయితే ఆరోగ్యంగా ఉన్న శాస్త్రవేత్త 52ఏళ్ళకే అకాలమరణం చెందడం వివాదాస్పదమైంది. కారణాలేవైనా విచారణ జరుగలేదు. సుభాస్ చంద్ర బోస్, లాల్ బహద్దూర్ శాస్త్రీల మరణాలవలె వీరి మరణం గూర్చి కూడా పూర్తి వివరాలు తెలియవు. ఏమైనా, సైన్సుకూ సమాజానికి ఆయన చేసిన కృషిని గుర్తిస్తూ ప్రపంచవ్యాప్తంగా అనేక గౌరవాలు, పురస్కారాలు ప్రకటింపబడ్డాయి.

ఇంటర్నేషనల్ ఆస్ట్రనామికల్ యూనియన్ – ఆయన పేరు పెట్టుకుని గౌరవించింది. భారతీయ వైజ్ఞానికరంగం కొత్త పుంతలు తొక్కడానికి నాంది పలికిన సారాభాయ్, మహోన్నత వ్యక్తిత్వంతో వైజ్ఞానిక దార్శనికుడిగా దేశానికి చేసిన సేవ ఎనలేనిది. మహాత్మా గాంధీ, విక్రమ్ సారాభాయి గుజరాత్‌కు చెందిన వారే. కానీ ఇప్పుడు దేశాన్ని అమ్ముతున్న గుజరాత్ ప్రముఖులతో వారికి పోలికే లేదు. అహింసకు, మానవత్వానికి ప్రతీకగా నిలిచిన జైనమతం పాటించింది సారాభాయ్ కుటుంబం. మరి ఇప్పుడు మతం పేరుతో మనుషుల్ని నరుకుతున్న ఈ రాజకీయాలను ఏమనాలో తెలియడం లేదు. కుహనా దేశభక్తుల్ని మట్టి కరిపించి, సారాభాయ్ లాంటి దేశ భక్తుల్ని గుర్తు చేసుకోవాల్సి ఉంది.

(సుప్రసిద్ధ సాహితీవేత్త, బయాలజీ ప్రొఫెసర్)

పదవీ విరమణ వయస్సు పెంచాలనుకోవడం సమంజసమేనా?

లేఖ

తెలంగాణ రాష్ట్రంలోని ఉద్యోగ, ఉపాధ్యాయుల పదవీ విరమణ వయస్సును పెంచాలనుకోవడం ఆందోళనకరమైన విషయం. గత ప్రభుత్వం ఉద్యోగ, ఉపాధ్యాయుల పదవీ విరమణ వయస్సును 58 సంవత్సరాల నుండి 61 సంవత్సరాల వరకు మూడు సంవత్సరాల వయస్సును పెంచింది. తెలంగాణ రాష్ట్రం లోని నిరుద్యోగులు అనేక ఇబ్బందులను ఎదుర్కొంటున్నారు. పేద, బడుగు, బలహీన, ఎస్‌సి, ఎస్‌టి, బిసి, మైనారిటీస్ విద్యార్థులు ఫీజుల రూపంలో లక్షలు చెల్లించి ఇంజనీరింగ్ పూర్తి చేస్తున్నారు. డిగ్రీ చదివి ఉద్యోగావకాశాలు లేకపోవడం వల్ల నిరుద్యోగులుగానే మిగిలిపోతున్నారు.

ఉద్యోగ, ఉపాధ్యాయుల పదవీ విరమణ వయస్సును సంవత్సరం నుంచి నాలుగు సంవత్సరాల వరకు ప్రతిపాదన ఉన్నట్లు ప్రింట్, ఎలక్ట్రానిక్ మీడియాలలో చూసిన ఉద్యోగ, ఉపాధ్యాయులు ఆవేదన చెందుతున్నారు. ఉద్యోగ, ఉపాధ్యాయులే కాకుండా ప్రతి ఒక్కరికీ 60 సంవత్సరాలు రాగానే చూపు మందగించడం, మోకాళ్ళ నొప్పులు, ఇతర మానసిక, శారీరక వ్యాధులు వస్తాయి. మానసిక ఒత్తిడికి, మానసిక క్షోభకు గురౌతున్నారు. తెలంగాణ రాష్ట్ర ప్రభుత్వం పదవీ విరమణ వయస్సును పెంచడం వలన ప్రతినెలా జీతాలను ఎక్కువ మొత్తంలో చెల్లించాల్సి వస్తుంది. కొత్తవారి జీతాలు పాత ఉద్యోగ ఉపాధ్యాయుల జీతాలలో నాలుగో వంతు ఉంటాయి. ఒక్కరి స్థానంలో నలుగురు కొత్త ఉపాధ్యాయులు, ఉపాధ్యాయులు వస్తారు. శాస్త్ర సాంకేతిక వైజ్ఞానిక రంగాల్లో నైపుణ్యం కొత్తవారికి ఎక్కువగా తెలిసి ఉంటుంది. కొత్తగా ఉద్యోగం లో చేరిన వారు రెట్టింపు ఉత్సాహంతో పని చేస్తారు. ప్రతి సంవత్సరం వేలమంది విద్యార్థులు డిగ్రీలు చేసి ఉన్నతోన్నత చదువులు చదివి విశ్వవిద్యాలయంల నుండి బయటకు వస్తున్నారు. వారికి ఉద్యోగావకాశాలు కల్పించాల్సిన బాధ్యత అవసరం ఆవశ్యకత ఎంతైనా ప్రభుత్వంపై ఉంటుంది. తెలంగాణ రాష్ట్ర ప్రభుత్వం ఉద్యోగుల ఆరోగ్య విషయాలను నిరుద్యోగ యువకుల ఉద్యోగ అవకాశాలను దృష్టిలో పెట్టుకొని మానవ తా దృక్పథంతో పదవీ విరమణ వయస్సును పెంచాలనుకోవాలన్న ఆలోచన ఏ మాత్రం ఉన్నా విరమించుకోవాలి. తెలంగాణ రాష్ట్ర ప్రభుత్వం ప్రజా పాలన పేరిట జాబ్ క్యాలెండర్ ను విడుదల చేసింది. తెలంగాణ ఉన్నత న్యాయస్థానం హైకోర్టు కూడా తెలంగాణ రాష్ట్రంలోని పదవీ విరమణ చేసిన ఉద్యోగ, ఉపాధ్యాయులకు బెనిఫిట్స్ కమ్యూటేషన్, గ్రాట్యుటీ వెంటనే చెల్లించాలని సూచనలు చేయడం జరిగింది.తెలంగాణ రాష్ట్ర ప్రభుత్వం ముఖ్యంగా రేవంత్ సర్కా ర్ ఉద్యోగ, ఉపాధ్యాయ పదవీ విరమణ వయస్సును పెంచదనే నమ్మకంతో ఉద్యోగ ఉపాధ్యాయ సంఘాలు ఉన్నాయి.

డాక్టర్ ఎస్. విజయ భాస్కర్

శ్రమ దోపిడీ చేయడానికే మానవ అక్రమ రవాణా!

ఒక నిస్సహాయ దుర్భర పరిస్థితుల్లో ఉన్న వ్యక్తి శ్రమను ఉచితంగా లేదా అత్యల్ప వేతనమిచ్చి దోచుకోవడం, వెట్టిచాకిరి, బంధించి లేదా భయపెట్టి గృహ పనులను చేయించుకోవడం, బలవంతంగా పడుపు వృత్తిలోకి దించి వ్యాపారం చేయడం, మోసం చేస్తూ బలహీనులను వాడుకోవడం, మానవ హక్కుల హననాలు లాంటి చర్యలను మానవ అక్రమ రవాణాగా పేర్కొంటాం. నేటి అత్యాధునిక సమాజంలో కూడా ఇలాంటి భయంకర, అభ్యంతరకర దురాచారాలు కొనసాగడం అత్యంత ఆక్షేపణీయం.

ఈ దురాచారాలు నేడు విశ్వవ్యాప్తంగా కొనసాగడం, మిలియన్ల అభాగ్యుల జీవితాలు చీకట్లోనే కలిసిపోవడం జరుగుతున్న సమయంలో ఇలాంటి మానవ అక్రమ రవాణా, అపరిమిత శ్రమ దోపిడీలను సామాన్య ప్రజానీకానికి అవగాహన పర్చడానికి అమెరికా లాంటి పాశ్చాత్య దేశాల్లో ప్రారంభమైన జాతీయ మానవ అక్రమ రవాణా అవగాహన దినం వేదికలను ప్రతి ఏట 11 జనవరిన పలు దేశాల్లో నిర్వహించడం ఆనవాయితీగా మారింది. బలవంతంగా అతి కష్టమైన పనులను అక్రమార్కులు తమ స్వార్థంకోసం చేస్తుండడం, ఎదిరించిన కుటుంబాలను సహితం బెదిరించడం లేదా హింసించ డం, మహిళల్ని బలవంతంగా పడుపు వృత్తిలోకి దించి వ్యాపారాలు చేయడం, శ్రమకు తగిన వేతనాలు చెల్లించకపోవడం, కనీస ఆహారాన్ని అందించకపోవడం, నిద్రకు కూడా తగు సమయం ఇవ్వకపోవడం, బయటి ప్రపంచానికి దూరంగా చీకటి గదుల్లో బంధించడం, వారి గుర్తింపును దాచడం, పాస్‌పోర్ట్/వీసా లాంటివి లాక్కోవడం లాంటి మానవ అక్రమ రవాణా దురాగతా లు జరుగకుండా చూసుకోవలసిన బాధ్యత ప్రభుత్వాల మీద అధికంగా ఉన్నప్పటికీ సాధారణ పౌర సమాజ చొరవ కూడా అవసరం అవుతుందని గమనించాలి. జాతీయ మానవ అక్రమ రవాణా అవగాహన దినం2025 థీమ్‌గా అక్రమ రవాణా లోపాలను సవరిస్తూ బలమైన సమాజ నిర్మాణం అనబడే అంశాన్ని తీసుకున్నారు.

మానవ అక్రమ రవాణా, శ్రమ దోపిడీలను తగ్గించడానికి లేదా నివారించడానికి స్థానిక సమాజ చొరవ, కార్యకర్తలను శిక్షణలు, సమాచార వ్యాప్తి, బాధితులను ఆదుకోవడం, దోపిడీ ముంగిట్లో నిలబడిన అభాగ్యుల రక్షణ, అవసర నైపుణ్యాలు, గుర్తించే నెట్వర్క్ వ్యవస్థల స్థాపన, ప్రభుత్వంతో పౌర సమాజం కలిసి పని చేయడం, మానవ అక్రమ రవాణాకు వ్యతిరేకంగా పోరాడుతున్న సంస్థల చొరవ, పాలసీలను రూపొందించి అమలు పరచడం, విద్యావంతుల విస్తృత ప్రచారం, అక్రమార్కులకు కఠిన శిక్షలు అమలు పరచడం లాంటి పలు చర్యలు దోహదపడతాయి. మానవ అక్రమ రవాణా, శ్రమ దోపిడీల పట్ల అవగాహన కలిగి ఉండడం మనందరి కనీస పాత్ర. మానవ హక్కులకు పట్టం కట్టడం, అక్రమార్జనపరుల భరతం పట్టడం, 11 జనవరి రోజుల బ్లూ రంగు దుస్తులు ధరిం చి అన్యాయానికి గురవుతున్న అభాగ్యులకు మన సంఘీభావాలను వ్యక్తం చేయడం మరిచి పోరాదు. శ్రమ దోపిడీ కనిపించని ప్రపంచ నిర్మాణంలో మనం కూడా భాగం అవుదాం, చీకటి గుహల్లో మగ్గుతున్న అస్థిపంజరాల జీవితాల్లో వెలుగులు నింపుదాం.

(11 జనవరి జాతీయ మానవ అక్రమ రవాణా అవగాహన దినం సందర్భంగా)

ఎందుకింత మూర్ఖత్వం? అత్యుత్సాహం!

తెలుగు రాష్ట్రాల్లో సంక్రాంతి సంబరాలు మొదలయ్యాయి. ఎపిలో పండుగ శోభ మొదలైంది. కోనసీమలో సంబరాలు కొనసాగుతున్నాయి. రంగురంగుల రంగవల్లులతో యువతులు, మహిళలు అందమైన ముగ్గులు వేస్తూ పండగకు ముందే కొత్త శోభను తీసుకొస్తున్నారు. కోనసీమలోని ఉభయ గోదావరి జిల్లాల్లో ఈ సందడి మరింత ఎక్కువగా ఉంది. సనాతన సారథి ప్రాతినిధ్యం వహిస్తున్న పిఠాపురంలో జిల్లా పోలీసుల ఆధ్వర్యంలో సంప్రదాయ సంక్రాంతి సంబరాలు కోడిపందాలు, గుండాట, పేకాట, క్యాబరే డాన్స్, జూదం పెచ్చరిల్లిపోయాయి. మరోవైపు డాకు మహారాజ్, గేమ్ చేంజర్, పుష్ప ప్రీ రిలీజ్

విరాళాలు ప్రకటించిన ప్రాంతీయ పార్టీలు

అగ్రస్థానంలో బిఆర్ఎస్, వైఎస్ఆర్ కాంగ్రెస్, టిడిపి, డిఎంకె
ఎడిఆర్ విశ్లేషణలో వెల్లడి

జమ్ము : ప్రాంతీయ రాజకీయ పార్టీలు 2022–23 ఆర్థిక సంవత్సరానికి గానూ తమకు అందిన రూ. 200 కోట్లపైగా విరాళాల వివరాలను ప్రకటించాయి. విరాళాల ద్వారా జెఎంఎం, జెజెపి, టిడిపి, టిఎంసి ఆస్తులు అత్యధికంగా పెరిగినట్లు అసోసియేషన్ ఫర్ డెమాక్రటిక్ రిఫార్మ్స్ (ఎడిఆర్) విశ్లేషణలో వెల్లడయింది. దాతల వివరాలను వెల్లడించడంలో అంతరాలు, భారత ఎన్నికల సంఘానికి (ఇసిఐ) సమర్పించడంలో జాప్యం, అందుకున్న మొత్తం విరాళాల్లో కొన్ని పార్టీల ఆధిపత్యాన్ని ఎడిఆర్ తన నివేదికలో పొందుపరిచింది. 57 ప్రాంతీయ పార్టీలను విశ్లేషణ చేయగా, అందులో 18 పార్టీలు మాత్రమే నిర్దేశించిన సమయంలో ఇసిఐకి విరాళాల వివరాలను సమర్పించాయి. 28 ప్రాంతీయ పార్టీలు ప్రకటించిన మొత్తం 2,119 విరాళాల విలువ రూ. 216.765 కోట్లు అన్ని విశ్లేషించారు. 20,000 కంటే ఎక్కువ విరాళం ఇచ్చే వ్యక్తులు తమ గుర్తింపును వెల్లడించాల్సి ఉంటుంది. అయితే 17 ఇతర పార్టీలు తమకు వచ్చిన విరాళాల వివరాలను సమర్పించడంలో రెండు రోజుల నుంచి 164 రోజులు జాప్యం చేశాయి. బిజు జనతా దళ్ (బిజెడి), జమ్ముకశ్మీర్ నేషనల్ కాన్ఫరెన్స్ (జెకెఎన్సి) సహా ఏడు పార్టీలు 2022–23 ఆర్థిక ఏడాదిలో ఎలాంటి విరాళాలను ప్రకటించలేదు. కాగా, అంతకు ముందు ఉన్న ఆర్థిక సంవత్సరంతో పోల్చితే కొన్ని పార్టీలకు వచ్చిన విరాళాలు క్రమంగా పెరిగాయి. జార్ఖండ్ ముక్తి మోర్చా (జెఎంఎం) ఆదాయం 3,685 శాతం పెరగగా, జననాయక్ జనతా పార్టీ (జెజెపి)కి 1,997 శాతం, టిడిపికి 1,795 శాతం ఆదాయం పెరిగింది. సమాజ్‌వాది పార్టీ (ఎస్‌పి), శిరోమణి అకాలీ దళ్ (ఎస్ఎడి) వంటి కొన్ని పార్టీలకు విరాళాలు తగ్గాయి. ఎస్‌పికి 99.1 శాతం, ఎస్ఎడికి 89.1 శాతం విరాళాలు తగ్గినట్లు ఎడిఆర్ తన విశ్లేషణలో వెల్లడించింది. విరాళాలు స్వీకరించిన పార్టీల జాబితాలో భారత రాష్ట్ర సమితి (బిఆర్ఎస్) అగ్రస్థానంలో ఉంది. కేవలం 47 విరాళాల ద్వారా రూ. 154.03 వచ్చినట్లు ఆ పార్టీ ప్రకటించింది. అదే విధంగా ఐదు విరాళాల ద్వారా వైఎస్ఆర్ కాంగ్రెస్ పార్టీకి రూ. 16 కోట్లు, తెలుగుదేశం పార్టీ (టిడిపి)కి రూ. 11.92 కోట్లు వచ్చాయి. ముఖ్యంగా ఐదు పార్టీలు బిఆర్ఎస్, వైఎస్ఆర్ కాంగ్రెస్, టిడిపి, ద్రవిడ మున్నేత్రా కళ్గగం (డిఎంకె), సిపిఐ మొత్తం ప్రకటించిన విరాళాల్లో 90.56 శాతాన్ని కలిగి ఉన్నాయి. విరాళాల నివేదికలో పారదర్శకత గురించి ఎడిఆర్ ఆందోళన వ్యక్తం చేసింది. ఐదు ప్రాంతీయ పార్టీలు దాతల శాశ్వత ఖాతా నంబర్లు (పాన్) ఇవ్వకుండానే రూ.96.2 లక్షల విరాళాలను ప్రకటించగా, రూ.3.36 కోట్ల విలువైన విరాళాలకు సంబంధించి చిరునామా వివరాలు తెలియజేయలేదు. అంతేకాకుండా, రూ.165.73 కోట్ల విలువైన 204 విరాళాలకు విరాళాల విధానం గురించి పూర్తి సమాచారం లేదు. నగదుకు సంబంధించిన మొత్తం విరాళాలలో కేవలం 0.099 శాతం మాత్రమే ఉన్నాయి, 43 విరాళాల నుండి రూ.21.45 లక్షలు నగదు రూపంలో అందాయి. రాష్ట్రాలలో, కేరళ రూ.9.09 లక్షల నగదు విరాళాలతో ముందంజలో ఉంది, తరువాత పశ్చిమ బెంగాల్ రూ.5.91 లక్షలతో ఉంది. కార్పొరేట్, వ్యాపార సంస్థలు రూ.169.2 కోట్లు అందించాయి, ఇది మొత్తం విరాళాలలో 78 శాతగా, వ్యక్తిగత దాతలు రూ.45.24 కోట్లు విరాళం అందించారు. బిఆర్ఎస్ 40 కార్పొరేట్ దాతల నుండి రూ.13 8.97 కోట్లు అందుకుంది. ప్రాంతీయ పార్టీలలో ఇదే అత్యధికం. రూ.107.09 కోట్లతో ఢిల్లీ అతిపెద్ద దాతల స్థావరంగా అవతరించింది. ఆ తర్వాత రూ.62.99 కోట్లతో తెలంగాణ, రూ.8.39 కోట్లతో ఆంధ్ర ప్రదేశ్ ఉన్నాయి. దాతల పాన్ వివరాలు, కచ్చితమైన విరాళాల విధానాలతో సహా విరాళాలను సకాలంలో , పూర్తిగా బహిర్గతం చేయాలని రాజకీయ పార్టీలు నిర్ధారించుకోవాల్సిన అవసరాన్ని ఎడిఆర్ నివేదిక నొక్కి చెప్పింది. రాజకీయ నిధుల ప్రక్రియలో ప్రజల విశ్వాసాన్ని పెంపొందించడానికి పారదర్శకత నిబంధనలను కఠినంగా పాటించాలని కూడా ఇది ఇసిఐని కోరింది.

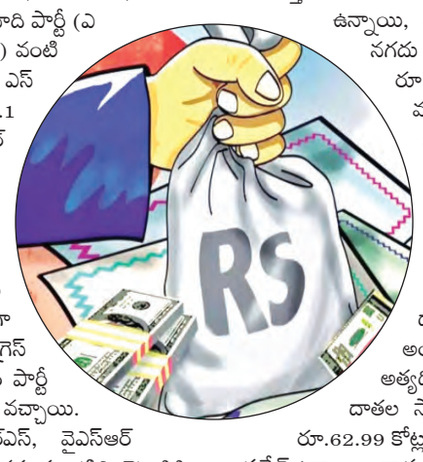

10 వేల లోకోమోటివ్‌లలో 'కవచ్'

రైల్వే మంత్రి అశ్వినీ వైష్ణవ్

చెన్నై : రైల్వే ప్రమాదాలకు అడ్డుకట్ట వేసేందుకు దేశ వ్యాప్తంగా అన్ని రైళ్లల్లో ఆటోమేటిక్ రైలు రక్షణ వ్యవస్థ (ఎటిపి) కవచ్‌ను తీసుకువచ్చేందుకు చర్యలు తీసుకుంటున్నామని, అందులో భాగంగా 10వేల లోకోమోటివ్‌లలో ఈ వ్యవస్థను ఏర్పాటు చేస్తున్నామని రైల్వే మంత్రి అశ్విని వైష్ణవ్ తెలిపారు. 15 వేల కి.మీ. మేర ట్రాక్ సైడ్ ఫిట్టింగ్‌లు చేస్తున్నామని, ఇంజిన్ల ముందు కెమెరాలు అమర్చుతున్నామన్నారు. కొత్తగా డిజైన్ చేసిన బోల్ట్‌లను బిగిస్తున్నారని, వీటిని బయటకు తీయడం సాధ్యం కాదని వెల్లడించారు. తమిళనాడు రాజధాని చెన్నైలోని ఇంటిగ్రల్ కోచ్ ఫ్యాక్టరీ (ఐసిఎఫ్)ను సందర్శించిన సందర్భంగా మంత్రి ఈ విషయాలను వెల్లడించారు. ఇటీవల రైలు ప్రమాదాలు, కొందరు దుండగులు పట్టాలపై ఎల్పిజి సిలిండర్లు, సైకిళ్లు, ఇనుప రాడ్లు, సిమెంట్ ఇటుకలను పెట్టి, రైలుకు ప్రమాదం తలపెట్టేలా దుశ్చర్యలకు పాల్పడుతున్న వేళ రైలు ప్రయాణాన్ని సురక్షితంగా మార్చేందుకు కేంద్రం ఈ చర్యలు తీసుకుంటోంది. విస్టాడోమ్ (అద్దాల బోగీలో ఆహ్లాదకర ప్రయాణం చేసేలా) కోచ్‌లలో కొన్ని మార్పులు చేశామని మంత్రి తెలిపారు. 'పర్యటకులను దృష్టిలో ఉంచుకొని సౌకర్యాలను మెరుగుపరిచాం. పనోరమిక్ వ్యూలను ఆస్వాదిస్తూనే ప్రయాణికులు వాటిలో డిన్నర్ చేయొచ్చు. రాబోయే రోజుల్లో ఈ నూతన కోచ్‌లను జమ్ముకశ్మీర్ సర్వీసుల్లో ప్రవేశపెడతాం. ఇక అమృత్ భారత్ రైలు జనరల్ కోచ్‌లోను ప్రీమియం కోచ్‌లో ఉన్న సదుపాయాలు ఉంటాయి. వందేభారత్‌తో రైళ్లలో నిరంతరం సౌకర్యాలను మెరుగుపరుస్తూనే ఉంటాం' అని మంత్రి తెలిపారు. కవచ్ రక్షణ వ్యవస్థ ప్రధానంగా జిపిఎస్ ఆధారంగా పనిచేస్తుంది. పట్టాలపై వస్తువులు ఉంటే.. రెడ్ సిగ్నల్‌ను పట్టించుకోకుండా లోకో పైలెట్ రైలును ముందుకునడిపితే.. కవచ్ వ్యవస్థ అప్రమత్తం చేసి, బ్రేక్‌లను తన నియంత్రణలోకి తెచ్చుకొని ప్రమాదాలను నియంత్రిస్తుంది. నిర్ణీత వేగాన్ని మించి రైలు ప్రయాణించడాన్ని ఇది అనుమతించదు.

ఇండియా కూటమి చెదరకుండా ఉంచే బాధ్యత కాంగ్రెస్‌దే : రౌత్

ముంబయి : 'ఇండియా కూటమి'ని చెక్కుచెదరకుండా ఉంచడం ప్రతిపక్ష కూటమిలో అతిపెద్ద పార్టీగా ఉన్న కాంగ్రెస్ బాధ్యత అని శివసేన (యుబిటి) నేత సంజయ్ రౌత్ పేర్కొన్నారు. ఇండియా కూటమి నాయకత్వం, ఎజెండాపై స్పష్టత లేకపోవడంపై జమ్ముకశ్మీర్ ముఖ్యమంత్రి ఒమర్ అబ్దుల్లా వ్యాఖ్యలు చేసిన నేపథ్యంలో రౌత్ స్పందించారు. 2024 పార్లమెంటరీ ఎన్నికల కోసం మాత్రమే ఈ కూటమిని ఉద్దేశించినట్లయితే దానిని రద్దు చేయాలని కూడా అబ్దుల్లా ఘాటు వ్యాఖ్యలు చేసిన విషయం తెలిసిందే. ఇండియా బ్లాక్ లోక్‌సభ ఎన్నికల కోసమేనని, ఇప్పుడు అది ఉనికిలో లేదని కూటమి భాగస్వాములు భావిస్తే పరిస్థితికి కారణం కాంగ్రెస్సే అవుతుందని రౌత్ చెప్పారు. కూటమిలోని పార్టీల మధ్య ఎటువంటి కమ్యూనికేషన్‌గాని, చర్చలు గానీ జరగడం లేదన్నారు. అందరం కలిసి లోక్‌సభ ఎన్నికల్లో పోరాడి మంచి ఫలితాలను పొందామని చెప్పారు. భవిష్యత్తు ప్రణాళికలను రూపొందించడానికి సమావేశం కావాలని, అయితే ఈ విషయంలో చొరవ తీసుకోవడం కాంగ్రెస్‌దే బాధ్యత అని రౌత్ స్పష్టం చేశారు. బిజెపి వ్యతిరేక కూటమిలోని భాగస్వాముల మధ్య కమ్యూనికేషన్ లేకపోవడం వల్ల రెండు డజన్లకు పైగా పార్టీలు ఉన్న ఈ కూటమిలో చీలికలు ఏర్పడుతున్నాయన్న అభిప్రాయం కలుగుతోందని రాజ్యసభ ఎంపి నొక్కి చెప్పారు. 2024 పార్లమెంటరీ ఎన్నికలకు ముందు ఏర్పడిన కూటమి విచ్ఛిన్నమైతే, దానిని పునరుద్ధరించలేమని రౌత్ హెచ్చరించారు. 'ఈ కూటమి లోక్‌సభ ఎన్నికల కోసమే అయితే, ఇకపై ఇండియా బ్లాక్ ఉనికిలో లేదని ప్రకటించండి. మిత్రపక్షాలు తమ సొంత మార్గాన్ని ఎంచుకోవడానికి స్వేచ్ఛ కలిగుతుంది' అని శివసేన నాయకుడు చెప్పారు. ఇండియా కూటమి లోక్‌సభ ఎన్నికల కోసం ఏర్పడిందని, అయితే అన్ని పార్టీలను కలిసి ఉంచే బాధ్యతను కాంగ్రెస్ తీసుకోవాలని, గత తప్పులను సరిదిద్దుకోవాలని రౌత్ సూచించారు. అలా కాకుండా ప్రతిపక్ష కూటమిని రద్దు చేయడం తీవ్రమైన చర్య అవుతుందని రౌత్ హెచ్చరించారు. జాతీయ స్థాయిలో ఇండియా కూటమి మాదిరిగానే, మహారాష్ట్రలో కూడా ఎంవిఎ నియోజకవర్గాల మధ్య సమన్వయం లేదని రౌత్ నొక్కిచెప్పారు. ఆమ్ ఆద్మీ పార్టీ (ఎఎపి) కన్వీనర్ అరవింద్ కేజ్రీవాల్‌ను 'జాతి వ్యతిరేకి' అని కొందరు కాంగ్రెస్ నాయకులు పిలవడంతో తాను ఏకీభవించనని రాజ్యసభ సభ్యుడు స్పష్టం చేశారు. ఫిబ్రవరి 5న ఢిల్లీలో జరిగే అసెంబ్లీ ఎన్నికల్లో కాంగ్రెస్ లేదా బిజెపి గెలవన్నారు. అధికార ఆప్ విజయం సాధిస్తుందని ఆయన పేర్కొన్నారు.

ఢిల్లీని నేర రాజధానిగా మారుస్తున్న కేంద్రం : కేజ్రీవాల్

న్యూఢిల్లీ : బిజెపిపై ఆమ్ ఆద్మీ పార్టీ (ఆప్) జాతీయ కన్వీనర్ అరవింద్ కేజ్రీవాల్ విరుచుకుపడ్డారు. 25 ఏళ్లుగా ఆ పార్టీకి ఢిల్లీలో అధికారం దక్కలేదు కాబట్టే ప్రజలపై ద్వేషం పెంచుకుందని విమర్శించారు. అందుకే బిజెపి నేతృత్వంలోని కేంద్ర ప్రభుత్వం ఢిల్లీని భారతదేశానికి నేర రాజధానిగా మారుస్తోందని ఘాటు విమర్శలు చేశారు. దొంగతనాలు, చైన్ స్నాచింగ్‌లు, గ్యాంగ్‌వార్‌లు నిత్యకృత్యమైన నేపథ్యంలో మహిళలు ఇంట్లో నుంచి అడుగు బయటపెట్టాలంటేనే వణికిపోతున్నారని అన్నారు. రోహింగ్యా చొరబాటుదారుల పేరుతో పూర్వాంచలి, దళితుల ఓట్లను పెద్దఎత్తున తొలగిస్తున్నారని ఆరోపించారు. ఈ చర్యలతో ప్రజాస్వామ్యాన్ని నిర్వీర్యం చేస్తున్నారని అన్నారు. తాము అధికారంలోకి వస్తే అపార్ట్‌మెంట్లకు ప్రైవేట్ సెక్యూరిటీ సిబ్బందిని నియమించుకోవడానికి రెసిడెంట్ వెల్ఫేర్ అసోసియేషన్‌కు నిధులు మంజూరుచేస్తామని అన్నారు. మరోవైపు పూర్వాంచల్ ఓటర్లపై ఆయన చేసిన వ్యాఖ్యలను ఖండిస్తూ పూర్వాంచల్ సమ్మాన్ మార్చ్ పేరుతో కేజ్రీవాల్ నివాసం వెలుపల బిజెపి కార్యకర్తలు పెద్దఎత్తున నిరసనకు దిగారు. నిరసనకారులను చెదరగొట్టేందుకు పోలీసులు వాటర్ క్యాన్‌లను ఉపయోగించడంతో ఉద్రిక్తత నెలకొంది. దీంతో పోలీసులు పలువురిని అదుపులోకి తీసుకున్నారు.

ఒకే కుటుంబానికి చెందిన
ఐదుగురి హత్య

మీరట్: ఉత్తరప్రదేశ్‌లోని మీరట్ జిల్లాలో దారుణం జరిగింది. ఒకే కుటుంబానికి చెందిన అయిదుగురు హత్యకు గురయ్యారు. భర్త, భార్య, ముగ్గురు కుమార్తెలు దారుణంగా హత్యకు గురైనట్లు పోలీసులు వెల్లడించారు. లిసారి గేట్ పోలీసు స్టేషన్ పరిధిలోని సోహెల్ గార్డెన్‌లో ఈ విషాద ఘటన జరిగింది. ఇంట్లోనే అయి దుగురి మృతదేహాలను వెలికితీశారు. భర్త మొయిన్, భార్య అస్మా.. మృతదేహాలు ఇంటి ఫ్లోర్‌పై ఉన్నాయి. ఇక ముగ్గురు కుమార్తెల మృతదేహాలు.. ఓ బెడ్‌లో దాచిపెట్టినట్లు గుర్తించారు. పిల్లల శవాలను మంచంలో దాచి పెట్టి.. వారి ఆచూకీ తెలియకుండా చేసే ప్రయత్నం జరిగినట్లు తెలుస్తోంది. మర్డర్ గురించి తెలు సుకున్న పోలీసులు.. ఫోరెన్సిక్ బృందాలు ఆ ఇంటికి చేరుకున్నారు. ఇంటిని కార్డెన్ చేసి, సాక్ష్యాధారాలను సేకరిస్తున్నారు. క్రైం సీన్‌ను చాలా క్షుణ్ణంగా పరిశీలి స్తున్నారు. ఒకేసారి అయిదుగురు కుటుంబసభ్యుల్ని చంపడం వెనుక ఉన్న మిస్టరీ ని చేధించేందుకు పోలీసులు దర్యాప్తు చేపట్టారు. ఈ విషాద ఘటనతో స్థానిక ప్రజ లు షాక్‌లోకి వెళ్లారు. చాలా శాంతియుతంగా ఉండే ప్రాంతంలో ఇలాంటి హేయ మైన ఘటన ఎలా జరిగిందని భావిస్తున్నారు. మేస్త్రీగా పనిచేస్తున్న మొయిన్ కుటుం బాన్ని ఎవరు టార్గెట్ చేసి ఉంటారని ఆరా తీస్తున్నారు. మర్డర్‌కు చెందిన ఎటు వంటి సమాచారం ఉన్నా తమతో పంచుకోవాలని పోలీసులు కోరారు.

'దురుద్దేశం'తో తప్పు చేయకూడదు

నిఖిల్ కామత్ 'పాడ్‌కాస్ట్' ఇంటర్వ్యూలో ప్రధాని మోదీ

న్యూఢిల్లీ : 'దేశం ముందు' అనే తన ఆవశ్యక భావజాలానికి సరిపోయేంతవరకూ పాత ఆలోచనలను విస్మరించి కొత్త ఆలోచనలను స్వీకరించడానికి తాను సిద్ధంగా ఉన్నాను అని ప్రధానమంత్రి నరేంద్ర మోదీ స్పష్టం చేశారు. జిరోధా సహ వ్యవస్థాపకుడు నిఖిల్ కామత్ నిర్వహిస్తున్న పాడ్‌కాస్ట్ ఇంటర్వ్యూకు ప్రధాన మంత్రి నరేంద్ర మోదీ అతిథిగా హాజరయ్యారు. నిఖిత్ కామత్ హోస్ట్ చేసి శుక్రవారం విడుదల చేసిన ఈ 'పాడ్ కాస్ట్' ఇంటర్వ్యూకు సంబంధించిన వీడియోను నిఖిల్ కామత్ యూట్యూబ్ ఛానల్‌లో పోస్ట్ చేశారు. ఈ ఇంటర్వ్యూలో నిఖిత్ కామత్, ప్రధాని మోదీ మధ్య ఆసక్తికరమైన ప్రశ్నలు, సమాధానాలు చోటుచేసుకున్నాయి. విషయాలను నేర్పుగా వివరించగలరన్న బృందాన్ని ఎలా సిద్ధం చేశారనే దానిలో తన గెలుపును చూస్తున్నానన్నారు. అందులో చాలామంది యువరాజకీయ నాయకులు ఉన్నారని మోదీ నొక్కిచెప్పారు. సంభావ్యతతో దీని వల్ల చాలామందికి అన్యాయం జరుగుతుందని తెలియజేశారు. అయితే మోదీ అన్యాయానికి గురైన వారి పేర్లు చెప్పడానికి మాత్రం నిరాకరించారు. 'తప్పులు చేయొచ్చు కానీ చెడు ఉద్దేశంతో మాత్రం తప్పులు చేయొద్దు అనేది తన జీవిత మంత్రం' అని ప్రధాన మంత్రి నరేంద్రమోదీ వెల్లడించారు. 'నేను ముఖ్యమంత్రి (గుజరాత్) అయినప్పుడు నేను ఒక విషయాన్ని చెప్పాను. కష్టపడి పనిచేయడానికి ఎటువంటి ప్రయత్నాన్ని నేను విడిచిపెట్టనని చెప్పాను. నాకోసం నేను ఏమీ చేసుకోనని చెప్పాను.ఇక మూడవది ఏమిటంటే నేను మానవుడిని. నేను తప్పులు చేయగలను. కానీ ఏ చెడు ఉద్దేశంతోనూ నేను తప్పులు చేయను అని చెప్పి ఉన్నాను. ఇదే నా జీవిత మంత్రంగా భావించాను. కానీ తప్పులు అనేవి అనివార్యమే. నేను కూడా తప్పులు చేసి ఉండవచ్చు. ఎందుకంటే నేనూ మనిషినే కదా. దేవుడిని కాదు కదా'అని ప్రధానమంత్రి మోదీ తన అభిప్రాయాన్ని కుండబద్దలు కొట్టారు. రాజకీయాలలోకి మంచి ఆశయం కలిగి ఉన్నటువంటి వ్యక్తులు ఎల్లవేళలా ప్రవేశించాల్సిన అవసరం ఉందన్నారు. తన భావజాలం మాత్రం 'దేశం మొదట' అనేదే ఉంటుందని స్పష్టం చేశారు. అలాంటి సత్తా ఏ యువ నాయకుడికైనా ఉంటుందా అని ప్రశ్నించగా, స్పందించిన మోదీ అలాంటివారు వారిలో చాలామందే ఉంటారని సమాధానం ఇచ్చారు.

పన్ను ఎగవేత ఆన్‌లైన్ గేమింగ్ సంస్థలకు...
నోటీసుల జారీపై సుప్రీం 'స్టే'

న్యూఢిల్లీ : ఒక లక్ష కోట్ల విలువైన పన్ను ఎగవేత ఆరోపణలపై ఆన్‌లైన్ గేమింగ్ కంపెనీలు, కేసినోలకు గూడ్స్ అండ్ సర్వీసెస్ ట్యాక్స్ (జిఎస్‌టి) అధికారులు షోకాజ్ నోటీసులు జారీచేయడంపై సుప్రీంకోర్టు శుక్రవారం 'స్టే' విధించింది. సుప్రీం కోర్టు న్యాయమూర్తులు జస్టిస్ జెబి. పార్థివాలా, ఆర్.మహదేవన్ లతో కూడిన డివిజన్ బెంచ్ కేసులపై విచారణ అవసరమని తెలిపింది.గేమింగ్ కంపెనీలకు వ్యతిరేకంగా అన్ని ప్రొసీడింగ్స్‌ను ఈలోపుగా నిలిపివేయాలని పేర్కొంది. ఫిబ్రవరి నెలాఖరుకు కొన్ని షోకాజ్ నోటీసులు వస్తాయని జిఎస్‌టి విభాగం తరపున ప్రాతినిధ్యం వహించిన అదనపు సొలిసిటర్ జనరల్ ఎన్.వెంకటరమణ ద్విసభ్య ధర్మాసనానికి తెలిపారు. కాగా ఈ కేసు విచారణను ధర్మాసనం మార్చి 18కు వాయిదా వేసింది.పన్ను ఎగవేత ఆరోపణలను పరిగణనలోనికి తీసుకున్న జిఎస్‌టి అధికారులు గేమింగ్ కంపెనీలకు అక్టోబరు 22వ తేదీన షోకాజ్ నోటీసులు జారీచేశారు. ప్రభుత్వం జిఎస్‌టిని సవరించి, విదేశీ ఆన్‌లైన్ గేమింగ్ కంపెనీలు అక్టోబరు 2023నుంచి భారతదేశంలో నమోదు చేసుకోవడాన్ని తప్పనిసరి చేసింది. ఆగస్టు 2023లో ఆన్‌లైన్ గేమింగ్ ప్లాట్ ఫారంలో ఉంచిన పందెం పూర్తి విలువపై 28శాతంజిఎస్‌టి విధించబడుతుందని జిఎస్‌టి కౌన్సిల్ స్పష్టం చేసింది. రెవెన్యూ అధికారుల వాదనలు, జిఎస్‌టి అధికారుల డిమాండ్లకు వ్యతిరేకంగా గేమింగ్ కంపెనీలు వివిధ హైకోర్టులను ఆశ్రయించాయి. గేమ్స్ 24 x 7, హెడ్ డిజిటల్ వర్క్స్, ఫెడరేషన్ ఆఫ్ ఇండియన్ ఫాంటసీ స్పోర్ట్స్ తదితర ఆన్‌లైన్ గేమింగ్ సంస్థలు జిఎస్‌టి విధింపును సవాల్‌చేస్తూ అత్యున్నత న్యాయస్థానాన్ని ఆశ్రయించాయి. ఆన్‌లైన్ గేమింగ్ సంస్థకు రూ.21,000 కోట్ల జిఎస్‌టి నోటీసును రద్దు చేస్తూ కర్నాటక హైకోర్టు ఇచ్చిన తీర్పుపై సుప్రీంకోర్టు 'స్టే' విధించింది.

CHANGE OF NAME

I, **Rathlavath Vasantha** (Old Name), D/o. J.Chander, H.No. 10-29, Dundigal Village, Dundigal - Gandimaisamma Mandal, Medchal Malkajgiri Dist. - 500043, Telangana. here by declare that I have changed my name **J.MEENA** (New Name) for all purpose.

AFFIDAVIT

I, **Jadhav Tulshiya, S/O. Jadhav Gangaram** age 47 years Occ :Agri, R/o. H. No. 3-10 Bandar Khanapur Ponkal Mandel Ramada Dist., Nirmal, do hrereby solemnly and sincerely affirms and state on oath as under.

That I am the deponent herein, hence well aware all facts in question.

That I applied for renewal of my old passport bearing No. L6298080 on line vide its passport office file No. HY4077335553313, Dt: 10-09-2001, but In my old passport my name has entered as **ZADAV TULSHYA** Instead of **JADHAV TULSHIYA** san father's name as **ZADAV GANGARAM** instead of **JADHAV GANDARAM**, mother's name **MEERI BAI ZADAV** instead of **JADHAV MEERI BAI** as per my SSC and my wife name as savitri zadav instead of **JADHAV SAVITRI**. I obtained a certificate from Tahffil office Ramada by showing myself as one person for two names, due to which I made this notarized affidavit by declaring the correct facts with regard to our names The bold letter shown above may really by entering the same into my renewing passport.

That the above sad contents are true and correct and nothing have been misrepresented by me. if anything found false, for that I shall he liable for legal action.

Deponent

Swarn and signed before me

MOHD. IMADUDOIN
BA. L.L.B.
Advocate -Notary
Kanapur

Nirmal
Dated: 08-01-2025

PUBLIC NOTICE FOR NAME CHANGE

It is hereby informed on behalf of my client **BRAHMARAUTHU RAMESH VARMA s/o B.PRABHAKAR,** Age:42 Yrs, OCC: Pvt. Employee residing at H.No.3-13-136/5, Chanakyapuri colony, Mallapur, Uppal Mandal, kapra Circle, Hyderabad, T.S-76. (Aadhar No. 4594 9566 6015, Cell No.9966344144), to general public that my client's daughter was born on 10-10-2015 and named as B. PAVITRA VARMA (Aadhar No.4413 0469 5919) by mistake. That as per our Hindu Astrology my client's daughter name to be started with Alphabets MA or ME or MO. Hence as per the advice of Hindu Astrologer my client intend to change his daughter's name from **B. PAVITRA VARMA** to **BRAHMARAUTHU MAHANVITHA VARMA**.

That for above said reason and with the consent family members my client intend to change his daughter's name as per the Hindu Traditional rites and customs, and for the purpose of affecting Change of her name in the relevant Revenue Records, where ever it is applicable.

OLD NAME : **B. PAVITRA VARMA,**
NEW NAME: **BRAHMARAUTHU MAHANVITHA VARMA**

Hence who ever having any objection or any legal right, interest or claim over the above said 'Name Change may raise their objections to the M.R.O/Tahsildar. RDO of Uppal Mandal, M.M Dist., T.S, within 7 Days from the Date of this Publication.

Sd/- D. JITENDRA KUMAR REDDY
ADVOCATE
CELL No: 9866131619
OFF: H.NO. 5-13-51, Indiranagar, Meerpet, Uppal (M), Kapra Circle, Near Moulali, HYD-T.S-INDIA-40

BEFORE THE DEPUTY REGISTRAR OF CHITS / ARBITRATOR, WARANGAL.
ARB.NO. 615 of 2024
Between:
KAPIL CHITS (KAKATIYA) PRIVATE LIMITED., Mulugu Branch, R/o. WARANGAL. .... Disputant
AND
Mr. SUBHASH CHENGALA & others ... Opponents
1. MR. SUBHASH CHENGALA, S/o. Yadagiri, aged about: 52years, Occ: Business Kiranam-General Store At Medaram, R/o. H.NO. 2-03 URATTAM, MEDARAM, TADVAI-506347, MULUGU, TELANGANA.
2. Mr. BHUJANGARAO PADIGA, S/O. GALEEBU, aged about 54 years, Occ: S.G. Teacher In M.P U.P.S At O/o.Medaram, R/o. H.NO; 2-76/38, BESIDE TWAHS HIGH SCHOOL, MEDARAM, TADVAI - 506347, MULUGU, TELANGANA.
3. Mr. SURENDHAR SIDDABOINA, S/O.PULLAIAH, aged about 43 years, Occ: Businass Civil Contractor In Class-III At Madaram, R/o. H.NO:2-14, MEDARAM, TADVAI-506347, MULUGU, TELANGANA.
4. Mr. SAMBASHIVA RAO KOTA, S/O.VEERAIAH, aged about 33 years, Occ: Head Constable-68 In 5th Betalian At O/o. Eturnagaram, R/o. H.NO:4-99/148, N.T.R COLONY, GOVINDARAOPET-506344, MULUGU,TELANGANA.
5. Mr. NARSAIAH GADDAM, S/O.VENKATAIAH, aged about 42 years, Occ: School Asst In Z.P.H.S At O/o.Pasra, R/o. H.NO:1-139, NARLAPUR ROAD, PASRA, GOVINDARAOPET-506344, MULUGU,TELANGANA.
6. Mr. SURESH EASAM, S/O.NAGAIAH, aged about 33 years, Occ: Police Constable-4059 In O/o. AR Platoon-v DAR Mahabubabad, R/o. H.NO:6-32, MACHARLA GUDUR, GUDUR-506252, MAHABUBABAD,TELANGANA.

Take notice that the above dispute is filed against you and others for recovery of money. Several times notices were issued to you, But you have failed to receive the same. The above dispute is posted on **17-01-2025** for your appearance. On that day you have to appear in person at **11.00 A.M.** Before the Deputy Registrar referred above. Other wise the case will be decided ex-parte.

DEPUTY REGISTRAR OF CHITS / ARBITRATION, WARANGAL.

BEFORE THE DEPUTY REGISTRAR OF CHITS / ARBITRATOR, WARANGAL.
ARB.NO. 175 of 2024
Between:
KAPIL CHITS (KAKATIYA) PRIVATE LIMITED., HANAMKONDA-3 Branch, R/o. WARANGAL. .... Disputant
AND
Mr. MAHENDER GOTTE & others ... Opponents
1. Mr. MAHENDER GOTTE, S/o. Odelu, aged about: 31years, Occ: Business, R/o. H.NO. 1-144/3, NEAR HIGH SCHOOL,KAMALAPUR, KARIMNAGAR 505102,TELANGANA.
2. Mr. SHANKARAIAH PERUMANDLA, S/o. Kashaiah, aged about 52 years, Occ: S A Bio Zphs Buddaram, R/o. H.NO.2-7-485, KANAKADURGA COLONY, EXCISE COLONY, HANAMKONDA 506001, TELANGANA.
3. Mr. SADANANDAM ANAGONI, S/o. Venkatarajam, aged about 53 years, Occ: L F L Hm Ps Balnaik Thanda Hzb, R/o. H.NO.5-11-663/301, MLN RESIDENCY, OPP.KU 1ST GATE, Hanamkonda 506009,TELANGANA.
4. Mr. SATHISH KUMAR TEEGALA, S/o. Ailaiah, aged about 36 years, Occ: Business, R/o. H.NO. 55-1-1122/1, RAMARAM, BHEEMARAM, Hanamkonda 506015, TELANGANA.
5. Mr. MADHU PANJALA, S/o. Rama Chandraiah, aged about 39 years, Occ: Business, R/o. H.NO.106, YAMUNA PRIDE, PRAKASH REDDY PET, HANAMKONDA 506001, TELANGANA.
6. Mr. NARESH DAYYALA, S/o. Mallaiah, aged about 32 years, Occ: Police Constable, R/o. H.NO.19-11-310/A, VISHWANTHCOLONY, SHAMBUNI PETA, WARANGAL 506002, TELANGANA.
7. Mr. RAVI KOKKARA KONDA, S/o. Iloni, aged about 45 years, Occ: Business, R/o. H.NO.35-3-901, ARUNODHYA COLONY, GOPALPUR, HANAMKONDA 5061670,TELANGANA.

Take notice that the above dispute is filed against you and others for recovery of money. Several times notices were issued to you, But you have failed to receive the same. The above dispute is posted on **17-01-2025** for your appearance. On that day you have to appear in person at **11.00 A.M.** Before the Deputy Registrar referred above. Other wise the case will be decided ex-parte.

DEPUTY REGISTRAR OF CHITS / ARBITRATION, WARANGAL

BEFORE THE DEPUTY REGISTRAR OF CHITS / ARBITRATOR, WARANGAL.
ARB.NO. 197 of 2024
Between:
KAPIL CHITS (KAKATIYA) PRIVATE LIMITED., Mahabubabad Branch, R/o. WARANGAL. .... Disputant
AND
Mr. NARESH KUMAR POOLA & others ... Opponents
1. Mr.NARESH KUMAR POOLA, S/o. Narayana, aged about: 27years, Occ: Police Constable At Mahabubabad, R/o.THIRUMALA PURAM, KURAVI, MAHABUBABAD 506105, TELANGANA.
2. Mr. KISHAN BHUKYA, S/O.BICHYA B, aged about 43 years, Occ: P E T Zp P S S At Alair, R/o. H.NO.2-65, GADDIGUDEM THANDA, NADIWADA, MAHABUBABAD 506101, TELANGANA.
3. Mr. SAMBAIAH BANOTH, S/O.NARSING B, aged about 35 years, Occ: Police Constable At Mahabubabad, R/o. H.NO. 3-97, GANDHI THANDA, ANJANEPURAM, MAHABUBABAD 506102, TELANGANA.

Take notice that the above dispute is filed against you and others for recovery of money. Several times notices were issued to you, But you have failed to receive the same. The above dispute is posted on **17-01-2025** for your appearance. On that day you have to appear in person at **11.00 A.M.** Before the Deputy Registrar referred above. Other wise the case will be decided ex-parte.

DEPUTY REGISTRAR OF CHITS / ARBITRATION, WARANGAL

BEFORE THE DEPUTY REGISTRAR OF CHITS / ARBITRATOR, WARANGAL.
**ARB.NO. 403

ప్రజల పక్షాన పోరాడేది 'ప్రజాపక్షం'

ప్రజాపక్షం/చిట్యాల: తొలి మహిళా ఉపాధ్యాయురాలు సావిత్రిభాయి పూలే జన్మదిన వారోత్సవాలలో భాగంగా నల్లగొండ జిల్లా చిట్యాల మున్సిపాలిటి కేంద్రంలోని మహిళా ఉపాధ్యాయులకు 'ప్రజాపక్షం' ప్రతినిధులు శుక్రవారం రోజున అభినందనలు తెలియజేశారు. వారి సమక్షంలో దినపత్రిక వార్షిక క్యాలెండర్‌ను ఆవిష్కరించారు. పత్రిక ప్రతినిధి పెద్ది నరేందర్ ఈ సందర్భంగా మాట్లాడుతూ మహిళలు సమాజంలో ఎదుర్కొనే సమస్యలను పత్రిక దృష్టికి తీసుకువస్తే దానిని ప్రభుత్వం దృష్టికి తీసుకెళ్ళి పరిష్కరిస్తామని హామీ ఇచ్చారు. ప్రజల పక్షాన పోరాడే ప్రజాపక్షం దినపత్రికను ప్రతి ఒక్కరు ఆదరించాలని ఈ సందర్భంగా ఆయన కోరారు.

అర్హులైనవారందరికీ ప్రభుత్వ పథకాలు

ప్రజాపక్షం/హుజూర్‌నగర్ : తెలంగాణ రాష్ట్ర ప్రభుత్వం అందజేయనున్న ప్రభుత్వ పథకాలను రాజకీయాలకతీతంగా అర్హులైనవారందరికీ అందజేయాలని సిపిఐ మండల పార్టీ కార్యదర్శి పోకల వెంకటేశ్వర్లు ప్రభుత్వాన్ని డిమాండ్ చేశారు. అర్హులను ఎంపిక చేసి ఇందిరమ్మ ఇళ్లు,రేషన్‌కార్డులు ఇవ్వాలని కోరుతూ శుక్రవారం గరిడేపల్లి మండల తహశీల్దార్ కార్యాలయం ఎదుట ధర్నా కార్యక్రమాన్ని చేపట్టారు. అనంతరం తహశీల్దార్ బండా కవితకు వినతిపత్రాన్ని అందజేశారు. ఈ సందర్భంగా ఆయన మాట్లాడుతూ ప్రభుత్వం ఎన్నికల సమయంలో ఇచ్చిన ఆరుగ్యారంటీలను అమలు చేయాలన్నారు. పార్టీలకు అతీతంగా ప్రభుత్వ పథకాలు అందేందుకు ప్రభుత్వం పత్యేక శ్రద్ధ వహించాలన్నారు. సిపిఐ మండల కార్యవర్గ సభ్యులు కడియాల అప్పయ్య,పోటు పూర్ణ చందర్ రావు,కుందూరు కోటిరెడ్డి,యడ్ల అంజిరెడ్డి,హుస్సేన్ పాల్గొన్నారు.

ప్రజలకు అందుబాటులో ఉండాలి

ప్రజాపక్షం/సూర్యాపేటటౌన్: క్షేత్రస్థాయి పర్యవేక్షణతో వేవంగా పోలీస్ సేవలను అందించవచ్చని సూర్యాపేట జిల్లా ఎస్పీ సన్‌ప్రీత్‌సింగ్ అన్నారు. శుక్రవారం సూర్యాపేట సబ్ డివిజన్ కార్యాలయాన్ని ఆయన ఆకస్మికంగా తనిఖీ చేశారు. ఈ సందర్భంగా సూర్యాపేట డిఎస్పీ రవి, సిఐ లు ఎస్పీకి ఘనంగా స్వాగతం పలికారు. కార్యాలయ ఆవరణలో మొక్కలు నాటారు. ఈసందర్భంగ ఆయన మాట్లాడుతూ పోలీస్ సిబ్బంది ఎల్లప్పుడు ప్రజలకు అందుబాటులో ఉండి పోలీస్ సేవలు అందించాలని సూచించారు. అనంతరం కార్యాలయ రికార్డ్స్‌లను, పరిసరాలను పరిశీలించారు. డివిజన్ పరిధిలో ఎన్పోర్స్‌మంట్, రౌడి షీటర్స్ సస్పెక్ట్‌పై నిఘా ఉంచాలని అదేశించారు. కేసులు, ఫిర్యాదులు పెండింగ్ ఉంచకుండా క్షేత్రస్థాయి పర్యవేక్షణ చేయాలని అన్నారు. ఆయన వెంట సూర్యాపేట డిఎస్పీ రవి, మునగాల సిఐలు రామకృష్ణారెడ్డి, వీరరాఘవులు, శ్రీను, రఘువీర్‌రెడ్డి, స్పెషల్ బ్రాంచ్ ఇన్స్పెక్టర్ నాగభూషణం తదితరులున్నారు.

దాతల సహకారం అభినందనీయం

ప్రజాపక్షం/ మిర్యాలగూడ: ప్రభుత్వ ఉన్నత పాఠశాలలో పనిచేస్తున్న ఉపాధ్యాయులైన దాతలు సంక్షేమాభివృద్ధికి పనులు చేయడం అభినందనీయమని సబ్ కలెక్టర్ నారాయణ్ అమిత్ అన్నారు. శుక్రవారం స్తానిక ప్రభుత్వ ఉన్నత పాఠశాలలో విద్యార్థులకు టై, బెల్ట్, బ్యాడ్జి, బెల్టుల పంపిణి కార్యక్రమంతోపాటు మిని గ్రీన్ గార్డెన్ ప్రారంభించి ఆయన మొక్కలను నాటి మాట్లాడారు. విద్యార్థులకు ప్రభుత్వం అన్నిరకాల సదుపాయాలను కల్పిస్తుందన్నారు. దాతలు ముందుకు వచ్చి పాఠశాల అభివృద్ధికి సహకరించడం అభినందనీయమన్నారు. కార్యక్రమంలో తహసీల్దార్ హరిబాబు, ఎంఈవో బాలునాయక్, పట్టణ కాంగ్రెస్ అధ్యక్షుడు నూకల వేణుగోపాల్‌రెడ్డి, వార్డు కౌన్సిలర్లు రవినాయక్, నర్సిరెడ్డి, ఏఏపీసీసీ ఛైర్మన్ భవాని, ఉపాధ్యాయులు కృష్ణకాంత్‌నాయక్, ఉపేందర్, సంతోష్, అనిత జ్యోతి, కరుణాకర్, ముంతాజ్‌బేగం తదితరులు పాల్గొన్నారు.

ముఫ్తి ఉల్ ఉలూం మదర్సా ప్రారంభం

ప్రజాపక్షం/యాదగిరిగుట్ట : యాదగిరిగుట్టలో ముఫ్తి ఉల్ ఉలూం మదర్సా ప్రారంభం కార్యక్రమం ఘనంగా నిర్వహించారు. ఈ కార్యక్రమంలో ముఖ్య అతిగా ప్రభుత్వ విప్ బీర్ల అయిలయ్య ,గ్రంథాలయం చైర్మన్ అవైస్ చిస్తీ పాల్గొని ప్రారంభించారు. ఈ సందర్భంగా బీర్ల ఐలయ్య మాట్లాడుతూ విద్యార్థులు ఆధ్యాత్మికంగా కూడ ముందుకు రావాలి అని పిలుపునిచ్చారు. ఈ కార్యక్రమంలో ఎండీ తాహిర్ అలీ, అక్తర్ సబ్, ఆర్ఏ ఇమ్రాన్, ఎండీ.అతిఫ్ సహాబ్, షైక్ ఆఫ్జాల్, ఎండీ.అజ్గర్ అలీ సహాబ్ తదితరులు పాల్గున్నారు.

బస్సు డ్రైవర్‌పై దాడి చేసిన వ్యక్తి అరెస్టు

ప్రజాపక్షం/ మిర్యాలగూడ: బస్సు డ్రైవర్‌పై దాడి చేసిన వ్యక్తిని అరెస్ట్ చేసినట్లు టూటౌన్ సీఐ పి.నాగార్జున శుక్రవారం తెలిపారు. గత డిసెంబర్ 18న మిర్యాలగూడ ఆర్టీసీ బస్‌స్టేషన్‌లో హైద్రాబాద్ మిర్యాలగూడ ఆర్టీసీ బస్సు స్టేషన్ ప్లాట్ ఫాం3 మీదకు బస్సు తీసుకొస్తుండగా ప్లాట్ ఫాం మీద నూనావత్ అఖిల్ తన బైక్‌ను అడ్డంగా పెట్టగా సదరు బస్సు డ్రైవర్ పక్కకు తీయమన్నందుకు డ్రైవర్‌ను దుర్భాషలాడుతూ విధులకు ఆటంకం కలిగించి దాడి చేసి తీవ్రంగా గాయపరిచిన నూనావత్ అఖిల్‌ను శుక్రవారం టూటౌన్ పోలీసులు అరెస్ట్ చేసి కోర్టులో హాజరు పరచగా జ్యుడిషియల్ ఫస్ట్ క్లాస్ మెజిస్ట్రేట్ 14రోజుల జ్యుడిషియల్ కస్టడీ విధించారని సీఐ తెలిపారు. కార్యక్రమంలో ఎస్ఐ రాంబాబు, పీసీలు లక్ష్మణ్, సమద్, రైటర్లు అక్బర్, రామకృష్ణ, సురేష్,సిబ్బంది ఉన్నారు.

నాపై ఆరోపణలు నిరూపిస్తే

ఎమ్మెల్యే పదవికి రాజీనామా

ప్రభుత్వ విప్ బీర్ల ఐలయ్య నిరూపించకపోతే రాజకీయ సన్యాసం తీసుకుంటావా అని మాజీ ప్రభుత్వ విప్ గొంగిడి సునీతకు సవాల్

ప్రజాపక్షం/యాదగిరిగుట్ట: తనపై చేసిన ఆరోపణలు నిరూపిస్తే తాను ఎమ్మెల్యే పదవికి రాజీనామా చేస్తానని, నిరూపించకపోతే రాజకీయ సన్యాసం తీసుకుంటావా అని ప్రభుత్వ విప్, ఆలేరు ఎమ్మెల్యే బీర్ల ఐలయ్య, మాజీ ప్రభుత్వ విప్ గొంగిడి సునీతకు సవాల్ విసిరారు. శుక్రవారం యాదగిరిగుట్ట మండలం దాతరుపల్లి గ్రామంలో పలు అభివృద్ధి పనుల శంకుస్థాపన చేశారు. ఈ సందర్భంగా ఆయన మాట్లాడుతూ గొంగిడి సునీత మతి స్థిమితం కోల్పోయి ఆరోపణలు చేస్తున్నారన్నారు. బీర్ల అయిలయ్య బదులు నీళ్ల అయిలయ్య అని ఆలేరు ప్రజలు తన పేరు మార్చినట్టు చెప్పారు. కొలనుపాక ల్యాండ్ ఇష్యూతో తనకు సంబంధం లేదని, తన బినామీలు ఎవరో నిరూపించాలని డిమాండ్ చేశారు. 150 డాక్యుమెంట్లలో తన అనుచరుల పేర్లు ఒక్కటి ఉన్నా తాను రాజీనామా చేస్తాన్నారు. బినామీలు ఎవరో నిరూపించకపోతే రాజకీయ సన్యాసం తీసుకుంటవా అని సునీతకు సవాల్ విసిరారు. కేటీఆర్ తప్పు చేసిండు కాబట్టే తాను ప్రశ్నించానని, బీసీ ఎమ్మెల్యేను కాబట్టే ఆరోపణలు చేస్తున్నారని విమర్శించారు. తనకు వస్తున్న ప్రజాధరణ చూసి గొంగిడి సునీత ఓర్వడం లేదని, దమ్ముంటే పది రోజుల్లో నిరూపించాలన్నారు. వెంటనే తన సవాల్ ను స్వీకరించి బహిరంగ చర్చకు రావాలని డిమాండ్ చేశారు. తాను అభివృద్ధే తప్ప ఎక్కడ కూడ అవినీతికి పాల్పడలేదని స్పష్టం చేశారు. ఎర్రగడ్డకు వెళ్లి చూపించుకో రిఫర్ చేస్తానని ఎద్దేవా చేశారు. ఈ కార్యక్రమంలో గ్రామ సెక్రెటరీ అనురాధ,మాజీ ఎంపీపీ చీర శ్రీశైలం, మండల పార్టీ అధ్యక్షుడు కానుగు బాలరాజ్, దాతర్ పల్లి మాజీ ఉపసర్పంచ్ భాస్కర్, గ్రామ శాఖ అధ్యక్షుడు బత్తిని ఆనంద్ గౌడ్,కాంగ్రెస్ పార్టీ సీనియర్ నాయకులు, బత్తిని రాజు, బిట్ల రాజిరెడ్డి, పాండురాజు బాలయ్య, బత్తిని కృష్ణ,బైరగని రాజలింగం, అశోక్, బిక్షపతి, సుధాకర్ తదితరులు పాల్గొన్నారు.

భూమిలేని వ్యవసాయ కార్మికులకు రూ.12వేలు

బికెఎంయు జిల్లా కార్యదర్శి నర్సింహా డిమాండ్

ప్రజాపక్షం/దేవరకొండ: ఏలాంటి ఆంక్షలు లేకుండా భూమి లేని పేదలకు ప్రభుత్వం ఇచ్చిన హామీ మేరకు రూ. 12వేలు ఇవ్వాలని తెలంగాణ వ్యవసాయ కార్మిక సంఘం (బికెఎంయు) జిల్లా కార్యదర్శి బొల్గూరి నర్సింహా ప్రభుత్వాన్ని కోరారు. శుక్రవారం దేవరకొండ మండల రౌండ్ టేండ్ సమావేశం కిన్నెర బారిములు అధ్యక్షతన జరిగింది. ఈసమావేశానికి హాజరైన నర్సింహా మాట్లాడుతూ ప్రభుత్వం పాస్ బుక్‌తో సంబంధం లేకుండా జాబ్ కార్డు ఆధారంగా ఇవ్వాలని ప్రభుత్వం ఎన్నికల ముందు ఇచ్చిన ప్రతి ఒక్క హామీని నేరవేర్చాలని ప్రభుత్వాన్ని డిమాండ్ చేశారు. అనంతరం బికెఎంయు నియోజకవర్గ అధ్యక్ష, కార్యదర్శులు వెంగళయ్య, హుస్సేన్‌లు మాట్లాడుతూ ఉపాధి హామీ కూలీలకు 200 రోజుల పనిదినాలను కల్పించి, రోజు వారి వేతనం రూ. 600 ఇవ్వాలని డిమాండ్ చేశారు. అర్హులైన ప్రతి ఒక్కరికి ఇందిరమ్మ ఇండ్లు ఇవ్వాలని అన్నారు. ఈ సమావేశంలో ఏఐఎస్ఎఫ్ జిల్లా అధ్యక్షులు వలమల్ల ఆంజనేయులు, రజక సంఘం డివిజన్ కార్యదర్శి బుచ్చయ్య, గిరిజన సమాఖ్య నియోజకవర్గ అధ్యక్షులు దేవిలాల్, ప్రజా సంఘాల నాయకులు శంకర్, లాలయ్య, రాములు, బాబు, బక్కయ్య తదితరులు ఉన్నారు.

కలెక్టరేట్ ముందు వ్యవసాయ కార్మిక సంఘాలు, ప్రజా సంఘాల ఆధ్వర్యంలో ధర్నా

ప్రజాపక్షం/సూర్యాపేటకలెక్టరేట్: భూమిలేని వ్యవసాయ కార్మికులకు రూ.12వేల రూపాయలు వెంటనే విడుదల చేయాలని తెలంగాణ వ్యవసాయ కార్మిక సంఘం జిల్లా అధ్యక్ష, కార్యదర్శులు ముల్కలపల్లి రాములు, మట్టపల్లి సైదులు, తెలంగాణ వ్యవసాయ కార్మిక సంఘం రాష్ట్ర అధ్యక్షులు వరికుప్పల వెంకన్న, పిడిఎస్ఎఫ్ రాష్ట్ర అధ్యక్షులు ఆవుల నాగరాజులు డిమాండ్ చేశారు. శుక్రవారం జిల్లా కలెక్టరేట్ కార్యాలయం ముందు వ్యవసాయ కార్మిక సంఘాలు, ప్రజా సంఘాల ఆధ్వర్యంలో ధర్నా నిర్వహించారు. ఈ సందర్భంగా వారు మాట్లాడుతూ కాంగ్రెస్ పార్టీ అధికారంలోకి వచ్చిన తర్వాత భూమిలేని నిరుపేదలకు 12వేల రూపాయలు అందజేస్తామని చెప్పి నేటికి ఇవ్వకపోవడం చాల బాధకరమన్నారు. అనంతరం పలు డిమాండ్లతో కూడిన వినతిపత్రాన్ని కలెక్టరేట్ ఎవో సుదర్శన్‌రెడ్డికి అందజేశారు. ఈ కార్యక్రమంలో కాసాని కిషోర్, బోయిల్ల నవీన్, బెల్లం కొండ వెంకటేశ్వర్లు, సోంపంగు జానయ్య, ఆరె రామకృష్ణారెడ్డి, నల్లమేకల అంజయ్య, జంపాల స్వరాజ్యం, కేశగాని భద్రయ్య పాల్గొన్నారు.

రహదారి వెంట వాహనాలు నిలపొద్దు

సంక్రాంతి పండుగ దృష్ట్యా చర్యలు : జిల్లా ఎస్పీ సన్‌ప్రీత్‌సింగ్ వెల్లడి

ప్రజాపక్షం/సూర్యాపేట: సంక్రాంతి పండుగ దృష్ట్యా ఆంధ్రా ప్రాంతానికి వెళ్లే వాహనాల రద్దీ ఎక్కువగా ఉంటుందని, వాహనదారులు అత్యంత అప్రమత్తంగా వాహనాలు నడపాలని సూర్యాపేట జిల్లా ఎస్పీ సన్‌ప్రీత్ సింగ్ శుక్రవారం అన్నారు. అధికవేగంతో వాహనాల నడపవద్దని, దూర ప్రయాణం వల్ల వాహనదారులు అలిసిపోవడం, నిద్రమత్తులో వాహనాలు నడిపితే ప్రమాదాలు జరుగుతాయని అన్నారు. వాహనాలను కండిషన్‌లో ఉంచుకోవాలని, రాత్రి సమయంలో డ్రైవర్ అప్రమత్తత అవసరం అని కోరారు. అత్యవసర సమయంలో రహదారుల అధికారులను, డయల్ 100 ఫోన్ చేసి సహాయం పొందాలన్నారు. రోడ్డు పక్కన అనధికారికంగా ఎక్కడపడితే అక్కడ వాహనాలు నిలపవద్దని, భారీ వాహనాలు ఒక క్రమంలోఓ వెళ్లాలి, ఇతరులకు ఇబ్బంది కలగకుండా తగు జాగ్రత్తలు తీసుకోవాలన్నారు. జిల్లా పరిధిలోని జాతీయ రహదారి వెంట విస్తరణ పనులు, మరమ్మతు పనులు జరుగుతున్నాయని, అవసరమైన చోట పోలీస్ డ్రైవర్షన్ ఏర్పాటు చేసి గమనిక బోర్డులు పెట్టినట్లు వాహనదారులు వాటిని పాటిస్తూ నెమ్మదిగా వెళ్లాలని సూచించారు. ముఖ్యంగా సూర్యాపేట రూరల్, చివ్వెంల, మునగాల, కోదాడ మండలాల పరిధిలో గల గ్రామాల రైతులు, ప్రజలు వ్యవసాయ పనులకు వెళ్లేటప్పుడు చాల జాగ్రత్తగా వెళ్లాలని, పశువులను రోడ్డుమీదకు తీసుకవెళ్లకుండా జాగ్రత్తలు తీసుకోవాలన్నారు. పోలీస్ సిబ్బంది రోడ్లపై 24 గంటలు గస్తీ నిర్వహిస్తారని, సిఐ ల పర్యవేక్షణలో పెట్రోలింగ్ నిర్వహించనున్నారు.

సాగర్‌లో కరెంటు కోతలు

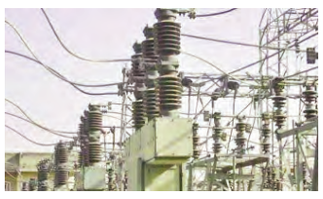

ప్రజాపక్షం/నందికొండ: ప్రతిరోజు ఎప్పుడూ పడితే అప్పుడు వేళాపాళా లేకుండా ఎడాపెడా విద్యుత్ కోతలు స్థానికంగా ప్రజలను ఇబ్బందులకు గురి చేస్తున్నాయి. నందికొండ మున్సిపాలిటీలోని స్థానిక హిల్ కాలనీలో విద్యుత్ సరఫరాకు తరచూ అంతరాయం కలుగుతోంది. పక్కనే అతిపెద్ద రిజర్వాయర్ ఒకవైపు, ప్రధాన అతి పెద్ద జల విద్యుత్ ఉత్పత్తి కేంద్రం మరోవైపు ఉండి కూడా ఇదేంటని టిఎస్ఎస్పిడిసిఎల్ అధికారులు, సిబ్బందిని అడిగితే ట్రాన్స్‌ఫార్మర్‌లో సాంకేతిక లోపమని, ఇంకెవేవో కారణాలను చెబుతున్నారు. విద్యుత్ సబ్‌స్టేషన్లలో నిర్వహణ పనులు, విద్యుత్‌లైన్లపై ఉన్న చెట్లకొమ్మల తొలగింపు, ఇతర మరమ్మతు పనుల సమయంలో సంబంధిత అధికారులు ముందస్తు సమాచారంతో అధికారికంగా విద్యుత్ సరఫరా నిలుపుదల చేస్తూ ఉంటారు. అవి అధికారిక కరెంట్ కోతలు అంతవరకూ బాగానే ఉంది. కానీ రోజు ఎడతెరిపి లేకుండా కరెంట్ కోతలను ఏమనాలని స్థానికులు కొందరు ప్రశ్నిస్తున్నారు. ఒక్కొక్కసారి అర్ధరాత్రి వేళల్లో కూడా విద్యుత్ సరఫరా నిలుపుదల చేయడం అనధికార కోత కాక మరేంటని ప్రశ్నిస్తున్నారు. ఇంకా వేసవికాలం రాలేదు చలికాలమె ఇలా ఉంటే ఎలా అని ఒకవైపు ఉదయాన్నే పిల్లలు స్కూల్ కి ఉద్యోగస్తులు ఆఫీసులకు వెళ్లే సమయంలో ఇది కాక మధ్యాహ్నం ఒక గంట సేద తీరుదామన్న సమయంలో ఇలా వేళాపాళాలేకుండా కరెంట్ కోతలు విధించి, ఇబ్బందులకు గురిచేయడంపై స్థానికులు ప్రశ్నిస్తున్నారు. కొన్ని సందర్భాలలో పగలు,రాత్రి వేళ కరెంట్‌కోతతో దోమలు దండయాత్ర చేస్తుంటే కంటిమీద కునుకు లేకుండా పోతోందని, ముఖ్యంగా వృద్ధులు, చిన్న పిల్లలు అల్లాడిపోతున్నారని పలువురు అంటున్నారు. ఇప్పటికైనా సంబంధిత ట్రాన్స్‌కో అధికారులు స్పందించి, అప్రకటిత విద్యుత్ కోతలను నివారించాలని, ప్రజలు ఇబ్బందులు పడకుండా చర్యలు చేపట్టాలని కోరుతున్నారు.

అటవీ,గిరిజన ప్రాంతాలను నిర్లక్ష్యం చేయొద్దు

ప్రజాపక్షం/నందికొండ: కాంగ్రెస్ ఆధ్వర్యంలో నందికొండ మున్సిపాలిటీలోని స్థానిక ప్రాజెక్ట్ హౌస్ లో ఈనెల 5 నుంచి 11 వరకు ఏడు రోజులపాటు జరిగే గిరిజన,ఆదివాసీ సాధికారిత శిక్షణా కార్యక్రమం శుక్రవారం ఆరవ రోజుకు చేరుకొంది. ఈ కార్యక్రమానికి ముఖ్య అతిథిగా దేవరకొండ ఎమ్మెల్యే బాలు నాయక్ విచ్చేశారు. ఈ సందర్భంగా ఆయన మాట్లాడుతూ దేశంలో ఆదివాసీ, గిరిజనుల అభివృద్ధికి కాంగ్రెస్ పార్టీ ముందుంటుందని రాహుల్ గాంధీ ఆధ్వర్యంలో కాంగ్రెస్ పార్టీ గిరిజనులు ఆదివాసీ సమస్యలపై పూర్తి స్థాయిలో అధ్యయనం చేస్తుందని అన్నారు.గిరిజనులు, తాండా వాసులను కేవలం ఓటర్లుగా మాత్రమే చూస్తే మొత్తం దేశాభివృద్ధికి అర్థం లేదని అధికారంలో ఉండి కూడా అటవీ, గిరిజన ప్రాంతాలను నిర్లక్ష్యం చేయడం ఎంతవరకు సమంజసమని పరోక్షంగా బిజెపి ప్రభుత్వాన్ని విమర్శించారు విమర్శించారు.

ప్రతి గ్రామానికీ బస్సు సౌకర్యం...ఎంఎల్ఎ

ప్రజాపక్షం/చందంపేట: దేవరకొండ ఆర్టిసి డిపో ఆధ్వర్యంలో చందంపేట మండలం యాపలబాయి తండా గ్రామానికి నూతనంగా ఏర్పాటు చేసిన బస్సును శుక్రవారం ఎంఎల్ఏ నేనావత్ బాలునాయక్ ముఖ్య అతిథిగా హాజరై ప్రారంభించారు. ఈ సందర్భంగా ఆయన మాట్లాడుతూ మారుమూల ప్రాంతమైన యాపలబాయి తండాకు అడిగిన వెంటనే బస్సు ఏర్పాటు చేసినందుకు ఆర్టిసి యాజమాన్యానికి, అధికారులకు ఎంఎల్ఏ కృతజ్ఞతలు తెలిపారు. డిప్యూటి ఆర్ఎం శివ శంకర్ మాట్లాడుతూ ప్రైవేట్ వాహనాలను ఆశ్రయించకుండా ఆర్టిసి బస్సులో ప్రయాణించాలని అన్నారు. అసిస్టెంట్ మేనేజర్ సైదులు మాట్లాడుతూ యాపలబాయి తండాకు ఉదయం 9 గంటలకు, సాయంత్రం 6 గంటలకు దేవరకొండ నుండి చిత్రియాల, రేకులగడ్డ తదితర గ్రామాల మీదుగా సర్వీస్ నడుస్తుందని తెలిపారు. ఈకార్యక్రమంలో దేవరకొండ మునిసిపల్ చైర్మన్ ఆలంపల్లి నర్సింహా, సిరాజ్ ఖాన్, కృష్ణయ్య, ఎంఎఫ్ వెలుగు కృష్ణయ్య, అసిస్టెంట్ మేనేజర్ సైదులు, వెంకటేశ్వర్లు, సురేష్, వెంకటయ్య, అనంతగిరి, రమేష్, హరికృష్ణ, సుభాష్ సిబ్బంది తదితరులు పాల్గొన్నారు.

భక్తజన బాంధవుడు.. యాదాద్రి లక్ష్మీ నారసింహుడు

ప్రజాపక్షం/యాదగిరిగుట్ట: యాదగిరిగుట్ట లక్ష్మీ నరసింహుడుగా శుక్రవారం వైకుంఠ నాదుడిగా భక్తులకు దర్శనమిచ్చాడు. వైకుంఠ ఏకాదశి సందర్భంగా ఉదయం 5.28లకు నరసింహస్వామి అలంకారంలో ఉత్తర ద్వారం గుండా గరుడ వాహనంపై భూదేవి, శ్రీదేవి సమేతంగా దర్శనమిచ్చారు.

ఉత్తర ద్వార దర్శనం.. జయ జయ ధ్వానాలు, నారసింహ నామస్మరణ, వేద పండితుల పారాయణాలు, అర్చకుల మంత్రోచ్చారణ, మంగళ వాయిద్యాల నడుమ లక్ష్మీ నరసింహుడు ప్రధానాలయ ఉత్తర ద్వారం వద్ద భక్తులకు దర్శనమిచ్చారు. కల్యాణ మండపం వద్ద ప్రత్యేకంగా ఏర్పాటు చేసిన వేదికపై లక్ష్మీ నృసింహుడు, పరమ భక్తాగ్రేసరులు ఆళ్వారాచార్యుల సేవకు అర్చకులు ప్రత్యేక పూజలు శాస్త్రోక్తంగా నిర్వహించారు. అనంతరం వైకుంఠ ద్వార దర్శన విశిష్టతను అర్చకులు వివరించారు. శ్రీ వైష్ణవ స్వామి వారి ఉత్తరద్వార దర్శనం సంప్రదాయం. అనుబంధ ఆలయం పాతగుట్ట లక్ష్మీ నరసింహస్వామి ఆలయంలో వైకుంఠ ఏకాదశి సందర్భంగా శుక్రవారం ఉత్తర ద్వారం చెంత స్వామివారి దర్శనమిచ్చారు. అనంతరం స్వామివారిని తిరువీధుల్లో ఊరేగించారు.

అధ్యయనోత్సవాలకు శ్రీకారం.. యాదగీరిశుడి సన్నిధిలో అధ్యయనోత్సవాలు శాస్త్రోక్తంగా ప్రారంభమయ్యాయి. కల్యాణ మండపంలో వేదమంత్ర పఠనాలతో ఉత్సవమూర్తులకు, నమ్మాళ్వార్లకు స్నపన తిరుమంజనాలు నిర్వహించారు. అలంకార సేవ, నమ్మాళ్వార్ సేవలను ఊరేగించారు. లక్ష్మీ నారసింహుడిని సాయంత్రం వేళ మత్స్యావతారంలో అలంకరించి ప్రత్యేక పూజలు నిర్వహించనున్నారు. ఆరు రోజుల పాటు కొనసాగనున్న అధ్యయనోత్సవాల్లో స్వామివారి దశావతారాల్లో భక్తులకు దర్శనమివ్వనున్నారు. ఈ కార్యక్రమంలో ప్రభుత్వ విప్, ఆలేరు ఎమ్మెల్యే బీర్ల అయిలయ్య, జడ్చర్ల ఎమ్మెల్యే అనిరుధ్ రెడ్డితోపాటు యాదాద్రి జిల్లా కలెక్టర్ హనుమంతరావు ఆలయ ఈవో భాస్కరరావు, భక్తులు పాల్గొన్నారు.

సెటిల్ బస్సు సర్వీసులు ప్రారంభం

ప్రజాపక్షం/భువనగిరిరూరల్: నూతన సెటిల్ బస్సు సర్వీసులను సద్వినియోగం చేసుకోవాలని భువనగిరి ఎమ్మెల్యే కుంభం అనిల్ కుమార్ రెడ్డి అన్నారు. భువనగిరి బస్టాండ్‌లో భువనగిరి నుండి ఉప్పల్ రింగ్ రోడ్డు వరకు ఏర్పాటు చేసిన నూతన సెటిల్ బస్సులను భువనగిరి ఎమ్మెల్యే కుంభం అనిల్ కుమార్ రెడ్డి ప్రారంభించారు. ఈ సందర్భంగా ఎమ్మెల్యే కుంభం అనిల్ కుమార్ రెడ్డి మాట్లాడుతూ గత నెలలో భువనగిరి బస్టాండ్ సందర్శించి ప్రయాణీకులతో, విద్యార్థులతో మాట్లాడి సమస్యలు తెలుసుకున్నన్నారు. హైదరాబాద్ నుండి వచ్చే బస్సులు భువనగిరి బస్టాండ్ లోపలికి రాకపోవటంతో ప్రయాణీకులకు ఇబ్బంది జరుగుతుందని గుర్తించామన్నారు. వెంటనే స్పందించి సంబంధిత రాష్ట్ర మంత్రి పొన్నం ప్రభాకర్ తో ఆర్టిసి అధికారులతో మాట్లాడి 6 నూతన సెటిల్ బస్సు సర్వీసులులను ఏర్పాటు చేయించినట్లు ఆయన చెప్పారు. నూతన బస్సులు ప్రారంభం అయినందున ప్రయాణీకులు, విధ్యార్థులు ఎమ్మెల్యే కుంభం అనిల్ కుమార్ రెడ్డికి కృతజ్ఞతలు తెలిపారు. ఈ కార్యక్రమంలో భువనగిరి మున్సిపల్ చైర్మన్ పోతంశెట్టి వెంకటేశ్వర్లు, జిల్లా గ్రంధాల సంస్థ చైర్మన్ ఎండి ఆవేస్ చిష్తి, బ్లాక్ కాంగ్రెస్ అధ్యక్షుడు చిక్కుల వెంకటేశం, మాజీ ఎంపీపీ నిర్మల, మండల అధ్యక్షుడు ఎలిమినేటి కృష్ణారెడ్డి, పట్టణ అధ్యక్షుడు కూర వెంకటేష్, కౌన్సిలర్లు నాయకులు పాల్గొన్నారు.

చాలీచాలని జీతాలతో బతుకుతున్నాం

ప్రజాపక్షం/ఉండవెల్లి: ఆశా వర్కర్ల న్యాయమైన డిమాండ్లను ప్రభుత్వం వెంటనే పరిష్కరించాలని అసెంబ్లీ సమావేశాల్లో ఆశ వర్కర్ల సమస్యలను ప్రభుత్వం దృష్టికి తీసుకువెళ్లాలని ఆశా వర్కర్లు స్థానిక ఎమ్మెల్యే విజయ్ కి వినతి ప్రతాన్ని అందజేశారు. శుక్రవారం అల్లంపూర్ నియోజకవర్గం లోని ఆశ వర్కర్లందరూ ఎమ్మెల్యే క్యాంపు కార్యాలయంలో తమ సమస్యలు డిమాండ్ల పైన ఎమ్మెల్యేకు వినుత పత్రాన్ని తెలియజేస్తూ వాళ్లు మాట్లాడుతూ. ఆశ వర్కర్లకు నెల జీతము 18000 ఇవ్వాలని ఆశ వర్కర్ గా చేసిన వారికి ఏఎన్ఎం ప్రభుత్వ ఉద్యోగం నర్సింగులో జాబ్ ఇవ్వాలని పిఎఫ్ డిఎఫ్ తో పాటు ఇతర అలవెన్స్ కూడా కల్పించాలని వారు కోరారు. తమ సమస్యలపై అసెంబ్లీలో ప్రస్తావని తీసుకురావాలని తెలియపరిచారు. గ్రామాల్లో చాలీచాలని జీతాలతో కుటుంబాలు గడుపుకోవడం పిల్లలు చదివించుకోవడం కష్టంగా మారిందని వారు ఆవేదన వ్యక్తపరిచారు. ఇప్పటికైనా ప్రభుత్వము స్పందించి తమ సమస్యలను పరిష్కరించాలని వారు కోరారు. ఈ కార్యక్రమంలో అల్లంపూర్ మానపాడు ఉండవల్లి రాజోలి ఐజ శాంతినగర్ మండల కేంద్రాల పరిధిలోని ఆశ వర్కర్లందరూ పాల్గొన్నారు.

ఘనంగా జాతీయ యువజన దినోత్సవాలు

ప్రజాపక్షం/ నాంపల్లి: మండల కేంద్రములోని ప్రభుత్వ జూనియర్ కళాశాలలో స్వామి వివేకానంద ఉత్సవ సమితి ఆధ్వర్యంలో జాతీయ యువజన దినోత్సవాలను సందర్భంగా శుక్రవారం స్వామి వివేకానంద చిత్రపటానికి పూలమాలలు వేసి నివాళులర్పించారు.ఈ సందర్భంగా కళాశాల ఇంచార్జ్ ప్రిన్సిపల్ ముత్యం వెంకన్న మాట్లాడుతూ స్వామి వివేకానంద జయంతిని పురస్కరించుకొని స్వామి వివేకానంద ఆలోచనలు, ప్రవచనాలు,మరియు జీవిత శైలిలోని విలువలు యువతకు మార్గదర్శకంగా నిలిచాయని అన్నారు. ఈ సందర్భంగా విద్యార్థులకు వ్యాసరచన కవిత్వ పోటీలను నిర్వహించారు. అనంతరం వివిధ పోటీల్లో పాల్గొన్న విద్యార్థిని విద్యార్థులకు బహుమతి ప్రధానం చేశారు.ఈ కార్యక్రమంలో స్వామి వివేకానంద ఉత్సవ సమితి అధ్యక్షులు కర్నాటి శ్రీహరి, సభ్యులు నాం

గోదావరిలోకి ఒక టిఎంసి నీరివ్వండి

మంత్రి ఉత్తమ్‌కుమార్‌రెడ్డికి ప్రభుత్వ విప్ అడ్లూరి వినతి

నీటి విడుదలకు ఆదేశాలు

ప్రజాపక్షం / ధర్మపురి : గోదావరి నదిపై సదర్ ఘాట్ వద్ద గేట్ల నిర్మాణంతో ఎత్తిపోతల పథకాలపై ఆధారపడి సాగు చేసుకుంటున్న రైతులకు నీరందక ఇబ్బందులు ఎదుర్కొంటున్నారని వెం టనే ఒక టిఎంసి నీటిని గోదావరిలోకి విడుదల చేయించేలా ఆదేశాలు ఇవ్వాలని రాష్ట్ర ప్రభుత్వ విప్ అడ్లూరి లక్ష్మణ్‌కుమార్, ఎమ్మెల్సీ జీవన్ రెడ్డి కోరారు. శుక్రవారం రాష్ట్ర నీటిపారుదల శాఖ మంత్రి ఉత్తమ్ కుమార్ రెడ్డిని సచివాలయంలో కలిసి విజ్ఞప్తి చేశారు. దీనిపై మంత్రి సానుకూలంగా స్పందించారు. శుక్రవారం సాయంత్రంలోగా ఒక టిఎంసి నీటిని విడుదల చేయాలని అధికారులకు ఆదేశాలు ఇచ్చినట్లు విప్ అడ్లూరి తెలిపారు. గోదావరి నది లిఫ్టులపై ఆధారపడిన 12వేల ఎకరాల ఆయకట్టు సాగు అవుతుండగా సదర్‌ఘాట్ వద్ద గేట్ల నిర్మాణంతో కిందకు నీరు లేక రైతాంగం ఇబ్బందులు పడుతున్న విషయాన్ని ఎప్పటికప్పుడు మంత్రి ఉత్తమ్, సంబంధిత అధికారులతో చర్చించినట్లు అడ్లూరి చెప్పారు. ముక్కోటి పర్వదినాన రైతులకు మంత్రి ఉత్తమ్ శుభవార్త చెబుతూ టిఎంసి నీటిని విడుదల చేయించడం ఆనందంగా ఉం దని తెలిపారు. గత పాలకులు రైతులపై కపట ప్రేమ చూపిస్తూ రెచ్చగొట్టే ప్రయత్నాలు చేస్తున్నారని, వారి మాటలు ఎవరూ నమ్మరని అన్నారు.

శ్రీ కృష్ణవేణిలో ముందస్తు సంక్రాంతి

ప్రజాపక్షం / చొప్పదండి : చొప్పదండి మండల కేంద్రంలోని శ్రీ కృష్ణవేణి హైస్కూల్‌లో ముందస్తు సంక్రాంతి వేడుకలను ఘనంగా నిర్వహించారు. రంగవల్లి పోటీలను నిర్వహించారు. పాఠశాల కరస్పాండెంట్ కోమటిరెడ్డి పద్మాకర్‌రెడ్డి సంక్రాంతి గొప్పతనాన్ని విద్యార్థులకు వివరించారు. ప్రధానోపాధ్యాయులుసాంబరాజు, ఇంచార్జీ మేడి శంభయ్య, ఉపాధ్యాయులు పాల్గొన్నారు.

16న కరాటే పోటీలు

ప్రజాపక్షం/ముత్తారం : నాలుగోవ ఇంటర్ స్టేట్ కరాటే చంపియన్ చీఫ్ దుద్దిళ్ల శ్రీపాదరావు మెమోరియల్ సిరి ఫంక్షన్ హాల్ లో ఫిబ్రవరి 16వ తేదీ రోజున పెద్దపల్లి జిల్లా కేంద్రంలో కరాటే పోటీలు నిర్వహించనున్నట్లు కరాటే మాస్టర్ మల్యాల రామస్వామి బ్లాక్ బెల్ట్ 6.వ డ్యాన్ స్టేట్ జనరల్ సెక్రెటరీ తెలుపుతూ దుద్దిల్ల శ్రీధర్ బాబు ఐటి శాఖ మంత్రి ఆధ్వర్యంలో పోస్టర్ ఆవిష్కరించడం జరిగింది.ఈ కరాటే టోర్నమెంట్ కు నాలుగు రాష్ట్రాల నుండి సుమారుగా 2000 మంది విద్యార్థిని, విద్యార్థులు పాల్గొనున్నట్లు కరాటే మాస్టర్ రామస్వామి తెలిపారు.

ట్రాఫిక్ నిబంధనలు పాటించాల్సిందే

ప్రజాపక్షం/హుస్నాబాద్ : ప్రతి వాహనదారుడు ట్రాఫిక్ నిబందనలు పాటిస్తే ఏలాంటి ప్రమాదాలు జరగవని హుస్నాబాద్ ఎసిపి వాసాల సతీష్ వాహనదారులకు సూచించారు. శుక్రవారం హుస్నాబాద్ పోలీస్‌స్టేషన్ లలో జాతీయరోడ్డు భద్రత మాసం సందర్భంగా లోకల్ అటో డ్రైవర్లకు రోడ్డు భద్రతపై అవగాహన కల్పించారు. అయన మాట్లాడుతూ గత ఏడాదిలో లక్ష70వేల మంది మరణించగా 4లక్షల 30వేల మంది ప్రమాదాల బారిన పడ్డారి తెలిపారు. ప్రతి ఒక్క వాహనదారుడు తమబండిని నడిపెట్రాషిక్ నిబందనలు పాటిస్తు జాగ్రత్తగా నడపాలని అలాగే వారి డ్రైవింగ్ లైసెన్స్‌తోపాటు వాహన కాగితాలను వెంట తీసుకెల్లాలని,ప్రమాదబీమా చేయించుకోవాలని కోరారు. సిఐ శ్రీనివాస్, ఎస్ఐ మహేష్ పాల్గొన్నారు.

కృత్రిమ కొరత సృష్టించొద్దు..

ప్రజాపక్షం/సిద్దిపేట అర్బన్: యాసంగి సాగు ప్రారంభమైన నేపథ్యంలో ఎరువుల దుకాణాల్లో ఎటువంటి కొరత లేకుండా రైతుల అవసరాన్ని బట్టి ఎరువులను అందుబాటులో ఉంచాలని సిద్దిపేట అర్బన్ మండల వ్యవసాయ అధికారి తెలిపారు. శుక్రవారం సిద్దిపేట అర్బన్ మండలంలోని ఎరువుల విక్రయ కేంద్రాలను మండల వ్యవసాయ అధికారి శ్రీనాథ్ తనిఖీ చేశారు. ఆయన మాట్లాడుతూ కృత్రిమ కొరత సృష్టించి,అధిక ధరలకు విక్రయించి రైతులను ఇబ్బంది కలిగించిన వారిపై కఠిన చర్యలు తీసుకుంటామని డీలర్లను హెచ్చరించారు. దుకాణంలోని ఎరువులు ఈ పాస్‌లో ఉన్న లెక్కతో సరిపోవాలని లేనియెడల కఠిన చర్యలు తప్పవని తెలిపారు. రైతులకు నాణ్యమైన ఎరువులను అందించి వారి అభివృద్ధికి డీలర్లు కూడా భాగస్వాములు కావాలని సూచించారు. నాణ్యతా ప్రమాణాల విషయంలో రాజీ పడే ప్రసక్తే లేదని,నియమాలను ఉల్లంఘించిన వారిపై చట్టపరమైన చర్యలు తీసుకొంటాలని హెచ్చరించారు.

ఓటు వినియోగంపై అవగాహన ఉండాలి

ప్రజాపక్షం / మల్లాపూర్ : మండల కేంద్రంలోని ఆదర్శ పాఠశాలలో విద్యార్థిని విద్యార్థులకు ఓటు హక్కు వినియోగంపై నమూనా ఎన్నికలను శుక్రవారం నిర్వహించారు. విద్యార్థిని విద్యార్థులకే నాయకులుగా పోటీ చేయడం, మిగతా విద్యార్థులు ఓటు హక్కు వినియోగించుకునేలా అవకాశం కల్పించడం వంటి ఎన్నిక నిర్వహించి అవగాహన కల్పించారు. ఈ కార్యక్రమంలో ఎస్సై రాజు, ఎంపిడివో శశికుమార్, ప్రిన్సిపాల్ భూమేష్‌విద్యార్థులు పాల్గొన్నారు.

రోడ్డు ప్రమాదాల నివారణకు కృషి

ప్రజాపక్షం/బెజ్జంకి: రోడ్డు ప్రమాదాల నివారణకు ప్రతి ఒక్కరు కృషి చేయాలని స్థానిక ఏఎస్ఐ శంకర్ రావు సూచించారు.శుక్రవారం మండల కేంద్రంలోని స్థానిక అంబేద్కర్ చౌరస్తా వద్ద పోలీస్ శాఖ ఆధ్వర్యంలో వాహన దారులకు అవగాహన సదస్సును నిర్వహించారు.ఈ సంధర్భంగా వారు మాట్లాడుతూ మైనర్లకు వాహనాలను ఇవ్వరాదని తల్లిదండ్రులకు సూచించారు.వాహనానికి సరియైన పత్రాలు నడిపించే వ్యక్తికి డ్రైవింగ్ లైసెన్సు తప్పని సరిగా కలిగి ఉండాలని,మద్యం సేవించి వాహనాలు నడపరాదని తదితర అంశాలపై అవగాహన కల్పించారు.ఈ కార్యక్రమంలో యువకులు,గ్రామస్తులు,పోలీసులు తదితరులు పాల్గొన్నారు.

ఘనంగా జాతీయ యువజన దినోత్సవం

ప్రజాపక్షం/కొహెడ: సిద్దిపేట జిల్లా కొహెడ మండలం తంగళ్ళపల్లి గ్రామంలోని జిల్లా పరిషత్ ఉన్నత పాఠశాలలో వివేకానందుని జయంతిని పురస్కరించుకొని అభ్యుదయ మిత్ర మండలి ఆధ్వర్యంలో జాతీయ యువజన దినోత్సవమును ఘనంగా నిర్వహించారు.ఈ సందర్భంగా మాజీ ఎంపీటీసీ కత్తి నర్సయ్య, మాట్లాడుతూ వివేకానందుని ఔన్నత్యం యువతకి ఆయన ఆదర్శనీయం అన్నారు. ప్రభుత్వ పాఠశాలలో వి ద్యార్థుల ప్రగతిని గురించి, విద్యా బోధన చాలా బాగుందని అభిప్రాయం వ్యక్తం చేసి, విద్యార్థులకు బహుమతులను అందజేశారు.ఈ కార్యక్రమ ంలో మాజీ ఎంపీటీసీ కత్తి నర్సయ్య, అభ్యుదయ మిత్రమండలి సభ్యులు తాజా మాజీ ఎంపీటీసీ కోనే శేఖర్, మాజీ స్కూల్ చైర్మన్ బత్తిని సంపత్, పిల్లి సత్యనారాయణ, తదితరులు పాల్గొన్నారు.

కనీస వేతనం రూ.18వేలు ఇవాల్సిందే

మంత్రి పొన్నం ప్రభాకర్‌కు 'ఆశా'ల వినతి

ప్రజాపక్షం / కరీంనగర్‌ప్రతినిధి : ఫిబ్రవరి బడ్జెట్ అసెంబ్లీ సమావేశాల్లో ఆశా వర్కర్లకు కనీస వేతనం 18వేలు నిర్ణయం చేయాలని కోరుతూ శుక్రవారం జిల్లా మంత్రి పొన్నం ప్రభాకర్ ఆఫీసు వద్ద, ఎమ్మెల్యేలు మానకొండూర్, హుజురాబాద్, చొప్పదండి, కరీంనగర్ ఎమ్మెల్యేల ఆఫీస్ ఎదుట దర్నా కార్యక్రమాలు ఆశా వర్కర్లు నిర్వహించారు. మానకొండూరు ఎమ్మెల్యే కవ్వంపల్లి సత్యనారాయణకు వినతి పత్రం అందజేశారు. మిగిలిన ఎమ్మెల్యే కార్యాలయాల్లో తమ సిబ్బందికి వినతి పత్రం అందజేశారు. ఈ సందర్భంగా ఆశా వర్కర్ యూనియన్ జిల్లా అధ్యక్షులు రంగవేని శారద మాట్లాడుతూ గత రాష్ట్ర ప్రభుత్వం 15 రోజులు సమ్మె చేస్తే ఆశా వర్కర్ల సమస్యలు పరిష్కారం చేస్తామని ఐఏఎస్ కమిటీని ఏర్పాటు చేసి పక్కన పెట్టింది. ప్రస్తుత కాంగ్రెస్ ప్రయత్నం ఎన్నికలు మేనిఫెస్టో ఆశా వర్కర్లకు జీతాలు పెంచుతామని, ఈఎస్ఐ, పిఎఫ్, ఉద్యోగ భద్రత కల్పిస్తామని హామీ ఇచ్చి ఓట్లను దండుకున్నదని అన్నారు. బడ్జెట్ సమావేశాలకు కనీస వేతనం 18వేలు నిర్ణయం చేయాలని డిమాండ్ చేశారు. ఈ కార్యక్రమంలో ఆశా యూనియన్ జిల్లా ఉపాధ్యాక్షులు నాగెల్లి పద్మ, నాయిని రజిత, స్వర్ణలత, సహాయ కార్యదర్శి రామగిరి, రాజమణి, శ్యామల , ప్రియాంక, వివిధ మండల పిహెచ్‌సి అధ్యక్ష కార్యదర్శులు సత్యలక్ష్మి , శంకరమ్మ,పద్మ, కవిత, రోజా, లక్ష్మి , సరిత తదితరులు పాల్గొన్నారు.

రాజకీయాల్లో రోల్‌మోడల్‌గా ఉంటా..

ప్రజాపక్షం/రామడుగు: రానున్న రోజుల్లో ఉత్తర తెలంగాణను ఎడ్యుకేషన్ హబ్ గా తీర్చిదిద్దేందుకు కృషి చేస్తానని కరీంనగర్ ఆదిలాబాద్ నిజామాబాద్ మెదక్ పట్టభద్రుల ఎమ్మెల్సీ అభ్యర్థి ఆల్ఫోర్స్ విద్యాసంస్థల చైర్మన్ వి. నరేందర్ రెడ్డి వెల్లడించారు. శుక్రవారం మండలంలోని గోపాల్ రావు పేట పట్టభద్రుల ఆత్మీయ సమ్మేళనం నిర్వహించారు. ఈ సందర్భంగా ఆత్మీయ సమ్మేళనంకు విచ్చేసి నరేందర్ రెడ్డికి 500 మంది స్థానిక యువత పట్టభద్రులు భారీ బైక్ ర్యాలీతో ఘన స్వాగతం పలికారు. బైక్ ర్యాలీ షానగర్ నుండి పెగడపల్లి, బూరుగుపల్లి మీదుగా గోపాల్‌రావుపేటకు చేరుకుంది. అనంతరం ఆయన మాట్లాడుతూ పల్లెల్లో ఉపాధి లేక ఉన్నత విద్యను అభ్యసించిన యువకులు ఇతర దేశాలకు వలసలు వెళ్తున్నారని ఆవేదన వ్యక్తం చేశారు. నిరుద్యోగ యువతకు ఉపాధి అవకాశాలు మెరుగుపరిచేందుకు తాను రాజకీయాల్లోకి వచ్చి ఎమ్మెల్సీగా పోటీ చేస్తున్నానని అన్నారు. విద్యారంగ సమస్యలపై అవగాహన ఉన్న తాను రాజకీయాల్లోకి వచ్చి యువతకు రోల్ మాడల్‌గా ఉంటానని అన్నారు. రాష్ట్ర వ్యాప్తంగా ఉన్న గ్రంథాలయాల్లో మౌళిక సదుపాయాలు కల్పించి వాటిని బలోపేతం చేస్తానని అన్నారు. రానున్న పట్టభద్రుల ఎమ్మెల్సీ ఎన్నికల్లో తనకు మొదటి ప్రాధాన్యత ఓటు వేసి భారీ మెజారిటీతో గెలిపించాలని అన్నారు. ఈ కార్యక్రమంలో ప్రయివేట్ పాఠశాలల ఉపాధ్యాయులు యువకులు పట్టభద్రులు పాల్గొన్నారు.

సంస్థాగత ఎన్నికలపై ప్రత్యేక దృష్టి

ప్రజాపక్షం/అక్కన్నపేట: తెలంగాణలో బిజెపి సంస్థాగత ఎన్నికలపై తీవ్రమైన దృష్టి పెట్టింది. పార్టీని బలోపేతం చేసేందుకు మండల అధ్యక్షులను ప్రకటించింది.అభిప్రాయ సేకరణ చేసిన తర్వాత రాష్ట్ర పార్టీ అప్రూవల్ తీసుకొని బీజేపీ మండల అధ్యక్షుల జాబితాను విడుదల చేసింది. సిద్దిపేట జిల్లా అక్కన్నపేట బీజేపీ మండల అధ్యక్షుడిగా రామంచ మహేందర్‌రెడ్డి రెండోసారి ఏకగ్రీవంగా ఎన్నికయ్యారు.అంతకపేట గ్రామానికి చెందిన మహేందర్‌రెడ్డి గతంలో జిల్లా కిసాన్ మోర్చ ప్రధాన కార్యదర్శిగా,ఉమ్మడి హుస్నాబాద్ మండలాధ్యక్షుడిగా,రైతు రక్షణ కమిటీ జిల్లా కన్వినర్‌గా,యువ మోర్చా విభాగాల్లోనూ భాద్యతలు నిర్వహించారు.రామంచ మహేందర్‌రెడ్డి మాట్లాడుతూకొన్ని సంవత్సరాల నుండి ఏబీవీపి మండల స్థాయి నుంచి రాష్ట్ర స్థాయి వరకు అనేక కార్యక్రమాలు చేపట్టి బాధ్యతయుత స్థాయిలో సేవలందించినట్లు తెలిపారు.తనపై నమ్మకంతో మండల భాద్యతను అప్పగించిన జిల్లా అధ్యక్షుడు గంగాడి మోహన్‌రెడ్డికి,రాష్ట్ర కార్యవర్గ సభ్యులు కొమటిరెడ్డి రాంగోపాల్‌రెడ్డి,జన్నపురెడ్డి సురేందర్‌రెడ్డి,లక్కిరెడ్డి తిరుమల,అసెంబ్లీ కన్వినర్ గుర్రాల లక్ష్మారెడ్డి,కో కన్వినర్ జనగామ వేణుగోపాల్‌రావుతో పాటుగా బీజేపీమండల శ్రేణులకు ధన్యవాదాలు తెలిపారు. శుక్రవారం కేంద్రమంత్రి బండి సంజయ్‌ని కలిశారు.మహేందర్‌రెడ్డిని బండి సత్కరించారు. అక్కన్నపేట మండల కార్యదర్శులు చెరుకు సంపత్, మడక రవికుమార్, గుగులోతు తిరుపతినాయక్, మాజీ సర్పంచ్ మాలోతు రాజూనాయక్ ఉన్నారు.

రైతులపట్ల బిఆర్ఎస్ నేతలది కపట ప్రేమ

కాంగ్రెస్ నేతల ధ్వజం

ప్రజాపక్షం / ధర్మపురి : గడిచిన 10 సంవత్సరాలలో రైతులను అన్ని రకాలుగా మోసం చేసిన బిఆర్ఎస్ నాయకులు కటప ప్రేమను కట్టిపెట్టాలని ధర్మపురి మండల కాంగ్రెస్ నాయకులు హితవు పలికారు. జగిత్యాల జిల్లా ధర్మపురి ఎమ్మెల్యే క్యాంప్ కార్యాలయంలో శుక్రవారం ఏర్పాటు చేసిన పాత్రికేయుల సమావేశంలో మండల అధ్యక్షులు సంగనబట్ల దినేష్ మాట్లాడుతూ గోదావరి నది లిఫ్టులపై ఆధారపడి పంట సాగు చేస్తున్న రైతులకు నది ఎగువ ప్రాంతం సదర్‌ఘాట్ వద్ద గేట్ల నిర్మాణంతో కిందకు నీరందడం లేదనే విషయం తెలుసుకుని గత కొన్ని రోజులుగా సంబంధిత మంత్రిని విప్ అడ్లూరి కలిసి పరిస్థితి వివరించడంతోనేడు టిఎంసి నీరు విడుదల జరుగుతుందన్నారు. దీన్ని బిఆర్ఎస్ నాయకులు రాజకీయం చేయడం తగదని పేర్కొన్నారు. 10ఏళ్ల బిఆర్ఎస్ పాలనలో మిల్లర్లతో కుమ్మక్కై వడ్ల కొనుగోలులో కటింగ్ పేరుతో దోచుకున్నది మీరు కాదా అని ప్రశ్నించారు. రోళ్లవాగు ప్రాజెక్టు పూర్తి చేసి ఉంటే రైతాంగానికి సాగునీటి కష్టాలు ఉండేవే కావన్నారు. ప్రభుత్వ విప్ అడ్లూరి లక్ష్మణ్ కుమార్ రైతుల పక్షపాతి కాబట్టే మంత్రిని కలిసి నీటిని విడుదల చేయించారన్నారు.పార్టీ మండల ఉపాధ్యాక్షుడు వేముల రాజేష్, పట్టణ అధ్యక్షుడు చీపిరిశెట్టి రాజేష్, పార్టీ జిల్లా ఎస్సీ సెల్ ఉపాధ్యాక్షుడు చిలుముల లక్ష్మణ్, ఏఎంసి వైస్ చైర్మన్ నర్సింహులు, నేతలు జక్కు రవీందర్, అప్పం తిరుపతి, కుంట సుధాకర్‌ఉన్నారు.

మహిళలకు ఎల్లవేళలా అండగా ఉంటాం

ప్రజాపక్షం /జగిత్యాల రూరల్ : జగిత్యాల జిల్లా మహిళ, అభివృద్ధి, శిశు సంక్షేమ శాఖ అద్వర్యంలో జగిత్యాల జిల్లాలోని సమీకృత కార్యాలయాల సమూహం వద్ద ప్రభుత్వ మహిళా ఉద్యోగినులకు సంక్రాంతి పండగను పురస్కరించుకొని ముగ్గుల పోటీలు నిర్వహించడం జరిగింది. ఈ కార్యక్రమంలో మహిళల ఉద్యోగినిలు ఎంతో ఉత్సాహంగా, సృజనాత్మకతతో మరి యు సందేశంతో కూడిన ముగ్గులు వేసి పోటిలో పాల్గొన్నారు. అదే విదంగా లైంగిక వేదింపుల నిరోధక చట్టంపై మహిళలకు అవగాహన కార్యక్రమం నిర్వహించడం జరిగింది. ఈ కార్యక్రమంలో ముఖ్య అతిథి గా డిస్ట్రిక్ట్ లీగల్ సర్వీస్ అథారిటీ చైర్మెన్ ప్రసాద్ తోపాటు జగిత్యాల జిల్లా సంక్షేమ అధికారి బి. నరేష్ పాల్గొన్నారు. జగిత్యాల జిల్లా సంక్షేమ అధికారి బి.నరేష్ మాట్లాడుతూ మహిళలు పని చేసే చోట లైంగిక వేదింపులకు గురి అయినపుడు అంతర్గత కమిటీకి లేదా డిస్ట్రిక్ట్ లోకల్ కమిటీకి పిర్యాదు చేయాలనీ చేసిన వెంటనే విచారణ చేపట్టి లైంగిక వేదింపులకు గురి చేసిన వ్యక్తులపై చర్యలు తీసుకుంటారని, పని చేసే చోట మహిళలకు ఇబ్బందులకు గురి చేసిన, చేసినట్టు తెలిసిన వారిపై చట్ట ప్రకారం కఠిన చర్యలు తీసుకుంటామని తెలియజేసారు. జిల్లా న్యాయ సేవ అధికారి ప్రసాద్ మాట్లాడుతూ మహిళలు చట్టాలపై అవగాహన కల్గి ఉండాలని, మానసికంగా దృడంగా ఉన్నపుడే అన్ని సమస్యలను ఎదురీది నిలవగలుతారని అన్నారు. ముగ్గుల పోటిలో పాల్గొని మంచి ప్రతిభ సృజనాత్మకత గల ముగ్గుల వేసినవారికి భాహుమతులు అందించడం జరిగిందని తెలిపారు. సి.డి.పి.వో సూపర్ వైజర్లులుతదితరులున్నారు.

తిరుపతిలో తొక్కిసలాట బాధాకరం

వెలిచాల రాజేందర్‌రావు

ప్రజాపక్షం/కరీంనగర్‌ప్రతినిధి : శ్రీవారి వైకుంఠ ద్వార దర్శనం టోకేన్ల కోసం తిరుపతిలోని విష్ణు నివాసం దగ్గర బుధవారం జరిగిన తొక్కిసలాటలో ఆరుగురు భక్తులు మృతి చెందడం భాదాకరమని కాంగ్రెస్ పార్టీ కరీంనగర్ పార్లమెంట్ నియోజకవర్గ ఇంచార్జీ వెలిచాల రాజేందర్ రావు దిగ్భ్రాంతి వ్యక్తం చేశారు. ఇలాంటి ఘటనలు జరగకుండా ఆంధ్రప్రదేశ్ ప్రభుత్వం, టిటిడి బోర్డు ప్రత్యేక చర్యలు తీసుకోవాలని కోరారు. శుక్రవారం వెలిచాల రాజేందర్ రావు మీడియాతో మాట్లాడుతూ బాధితులను ఏపి ప్రభుత్వం అన్ని విధాగాలుగా ఆదుకోవాలని విజ్ఞప్తి చేశారు. తొక్కిసలాటలో గాయపడిన క్షతగాత్రులు త్వరగాకోలుకోవాలని ఆకాంక్షించారు. మృతుల కుటుంబాలకు ప్రగాఢ సానుభూతి తెలిపారు. తొక్కిసలాటలో గాయపడిన వారికి మెరుగైన వైద్యం అందించాలని కోరారు. తిరుపతికి లక్షలాది మంది భక్తులు నిత్యం వస్తుంటారని, వారు ఎలాంటి ఇబ్బందులు పడకుండా అధికారులు ఎప్పటికప్పుడు ప్రత్యేక పర్యవేక్షణ జరపాలని సూచించారు. ముందు జాగ్రత్త చర్యలు తీసుకుంటే ఇలాంటి ఘటనలు చోటు చేసుకోకుండా ఉంటాయని అన్నారు. క్షతగాత్రులు త్వరగా కోలుకోవాలని భగవంతుని ప్రార్థిస్తున్నట్లు రాజేందర్ రావు పేర్కొన్నారు.బాధిత కుటుంబాలకు రాష్ట్ర ప్రభుత్వం అన్ని విధలా సహాయ సహకారాలు అందించాలని కోరారు.

వీడిన బాలిక కిడ్నాప్ మిస్టరీ.. తల్లిదండ్రులకు అప్పగించిన పోలీసులు

ప్రజాపక్షం/వేములవాడటౌన్: జగిత్యాల జిల్లా కొడిమ్యాల మండలం చింతలపల్లి గ్రామానికి చెందిన సింగారపు మధు, లాస్య అనే దంపతులకు ఇద్దరు కుమార్తెలు. లాస్య మతిస్థిమితం కారణంతో భర్తతో వ్యక్తిగత కారణాలవల్ల గత కొద్దిరోజులుగా దూరంగా ఉంటుంది. లాస్య తన కూతురు సింగారపు అద్విత (4) రాజన్న దర్శనానికి వేములవాడకి వచ్చి ఇక్కడే ఉం టుంది. మహబూబాద్ మిలటరీ కాలనీకి చెం దిన ముగ్గురు మహిళలు రామోజీ వెంకట నరసమ్మ(50), గంభీరపు అంజవ్వ (40), కునపురి ఉప్పమ్మ(55) వేములవాడ రాజేశ్వర స్వామి దేవస్థానానికి రాగా లాస్యతో చనువు ఏర్పడి అందరు కలిసి దాదాపు 5 రోజులు అక్కడే నిద్ర మొక్కులు తీర్చుకున్నారు. పాప తల్లి మతిస్థిమితం లేకపోవడంతో పాపను సరిగా చుడుకోవడం లేదని గ్రహించి పాపని ముగ్గురు అనుమానిత మహిళలు దగ్గరకి తీసుకొని పరిచయం పెంచుకొని నమ్మించారు. అదే అదనుగా భావించి గతేడాది డిసెంబర్ 23న వారితో పాటే పాపను తీసుకెళ్లారు. పాప మేన మామ పలమారు గంగస్వామి ఇచ్చిన ఫిర్యాదు మేరకు వేములవాడ టౌన్ పోలీసులు కేసు నమోదు చేసి దర్యాప్తు ప్రారంభించారు. వేములవాడ ఏఎస్పీ శేషాద్రిని రెడ్డి ఆధ్వర్యంలో వేములవాడ టౌన్ సి.ఐ వీరప్రసాద్, టాస్క్ ఫోర్సు సి.ఐ సదన్ కుమార్, ఎస్ఐ లు సుధాకర్, రమేష్, జునైద్, సిబ్బంది తిరుపతి, రాజేష్, అక్షర్,శ్రీనివాస్, మహిపాల్, ఇమ్రాన్, గోపాల్, బాబాయ్‌లతో నాలుగు స్పెషల్ టీమ్స్ ఏర్పాటు చేశారు. రాజరాజేశ్వర దేవస్థానం, బస్టాండ్లో, రైల్వే స్టేషన్లు, హైదరాబాద్, కరీంనగర్, వరంగల్, ఖమ్మం, విజయవాడ, కోదాడ పరిసర ప్రాంతాలలో గల సిసి కెమెరాలు పరిశీలించా రు. ఆధునిక సాంకేతికను ఉపయోగించి నిందితులు ఉమ్మడి వరంగల్ జిల్లా మహబూబాబాద్ ప్రాంతంలో ఉన్నట్లు తెలుసుకొని రామోజీ వెంకట నరసమ్మ, గంభీరపు అంజవ్వ, కునపురి ఉప్పమ్మల వద్ద నుండి పాపాను కాపాడి తల్లిదండ్రుల వద్దకు చేర్చడం జరిగిందని తెలి పారు. నిందితులైన ముగ్గురు మహిళలను శుక్రవారం రిమాండ్‌కు తరలించడం జరుగుతుందని తెలిపారు. వేములవాడ ఏఎస్పీ శేషాద్రిని రెడ్డి, వేములవాడటౌన్ సిఐ వీరప్రసాద్, టాస్క్ ఫోర్స్ఇన్‌స్పెక్టర్ సదన్‌కుమార్, ఎస్ఐలు సుధాకర్, రమేష్, జునైద్, సిబ్బంది తిరుపతి, రాజేష్, అక్షర్,శ్రీనివాస్, మహిపాల్, ఇమ్రాన్, గోపాల్, బాబాయ్‌లను జిల్లా ఎస్పీ అఖిల్ మహాజన్ అభినందించి ప్రశంసా పత్రాలు అందచేశారు.

'ప్రజాపక్షం' ముమ్మాటికీ ప్రజలపక్షమే...

ప్రజాపక్షం/దంతాలపల్లి: ప్రజాపక్షం దినపత్రిక ముమ్మాటికి ప్రజాపక్ష మేనని ఎస్ఐ పిల్లల రాజు అన్నారు. శుక్రవారం మండలకేంద్రంలో ప్రజాపక్షం 2025 నూతన సంవత్సర క్యాలండర్‌ను ఆవిష్కరించారు. ఈ సందర్భంగా ఆయన మాట్లడులూ ప్రజాలకు, ప్రభుత్వనికి వారదిగా ప్రజాపక్షం పత్రిక తన పాత్రను పోషిస్తూ ప్రజాలకు అవగాహన, తాజా కబుర్లు, అందించడంలో ముందుంటుందని అన్నారు. అనతికాలంలోనే ప్రజాపక్షం ప్రజాలకు అత్యంత చేరువై ప్రజాభిమానానాని నిలుపుట ప్రజలకు అత్యంత చేరువై ప్రజాభిమానానానికి నిలువుట ద్ధంగా నిలుస్తోందన్నారు. ప్రజాపక్షం దినపత్రిక యాజమాన్యానికి మండల ప్రజలకు, మండల పక్షణ నూతన సంవత్సర, సంక్రాంతి శుభాకాంక్షలు తెలిపారు. నిరంతరం ప్రజాసేవలో ప్రభుత్వ కార్యక్రమాలను, పథకాలను, ఎప్పటికప్పుడు,ప్రజలకు వివరించడంలో భాగస్వామ్యమై ప్రజదారణపోందిన మానస పుత్రిక ప్రజా పక్షం దిన పత్రికని ఆయన అన్నారు.అవినితి అక్రమలను ఎండగట్టడంలో ముందుండి తాజా సమాచారాన్ని ఎప్పటికప్పుడు ప్రజలకు అందిస్తూ ముందుకు సాగలని అకాంక్షిస్తున్నట్లు అయాన తెలిపారు. ఈ కార్యక్రమంలో స్థానిక ఎస్సై పిలల్ల రాజు,ప్రేస్ క్లబ్ అధ్యాక్షులు చిల్లానిరంజన్, సలహదారు విజేందర్, సినియర్ జర్నలిస్టు జుజ్జురి వేంకటేశ్వర్లు,కన్న కర్ణకర్,విజమ్,పోలిసు సిబ్బంది రాజు, శ్రీనివాస్, గణేష్, తదితరులు పాల్గొన్నారు.

బ్లాక్ కాంగ్రెస్ అధ్యక్షుడు మంచాల ఎల్లయ్య

జఫర్‌గడ్: ప్రజలకు, ప్రభుత్వానికి వారధిగా ప్రజాపక్షం దినపత్రిక పనిచేస్తుందని స్టేషన్‌ఘనపూర్ బ్లాక్ కాంగ్రెస్ అద్యక్షుడు మంచాల ఎల్లయ్య అన్నారు. శుక్రవారం మండల కేంద్రంలో ప్రజాపక్షం క్యాలెండర్‌ను ఎల్లయ్య ఆవిష్కరించారు. ఈ సందర్భంగా ఎల్లయ్య మాట్లాడుతూ సమాజంలో చోటు చేసుకుంటున్న సామాజిక, రాజకీయ వార్త విశ్లేషణలను, అంశాలను వార్తల రూపంలో ప్రజల ముందుకు తీసుకొచ్చేదే ప్రజాపక్షం పత్రిక అన్నారు. ప్రతి క్షణం ప్రజలకోసం పనిచేస్తూ ప్రజా సమస్యలను పరిష్కరిస్తుంది ప్రజాపక్షం పత్రిక అని కొనియాడారు. అంతేగాకుండా గ్రామాలలో ప్రజల సమస్యలు తెలుసుకుని అధికారుల దృష్టికి తీసుకెళ్లి వాటిని పరిష్కరించేందుకు కృషి చేస్తున్నారన్నారు. అనాది కాలం నుండి ప్రజల పక్షాన నిలుస్తుంది ప్రజాపక్షం పత్రిక అని తెలిపారు. ప్రజాపక్షం జర్నలిస్ట్ శ్రావణ్, కాంగ్రెస్ పార్టి యువజన నాయకులు మామిడాల మధుబాబు, దాంశెట్టి సోమేశ్వర్, తిప్పరబోయిన కృష్ణ, నల్లబోయిన రమేష్, లింగరాజు, నాగిరెడ్డి, పాల్గొన్నారు.

పేద ప్రజల గొంతుక 'ప్రజాపక్షం'

మాజీ ఎంపిపి నూనావత్ రమేష్‌నాయక్

ప్రజాపక్షం/గూడూరు: పేద ప్రజల గొంతుకై ప్రజాపక్షం పనిచేస్తుందని, ఉన్నది ఉన్నట్లుగా చూపిస్తూ విషయాలను ప్రజలకు తెలిపేందుకు ముందువరుసలో ఉంటుందని గూడూరు మాజీ ఎంపిపి నూనావత్ రమేష్‌నాయక్ అన్నారు. శుక్రవారం గూడూరు మండల కేంద్రంలో ప్రజాపక్షం 2025 నూతన సంవత్సరం క్యాలెండర్ ఆవిష్కరించారు.ఆయన మాట్లాడుతూ ప్రజాపక్షం ప్రతిక ప్రజల గొంతుకై వారి సమస్యలను ప్రజా ప్రతినిధులకు తెలిపేందుకు ఎంతో దోహదనపడుతుదని ఇలాంటి పత్రిక ప్రజల మన్ననలను పొందుతుందన్నారు. ప్రజాపక్షంకు సంబంధించిన క్యాలెండర్ సైతం విలువలతో కూడినదని, ప్రజలకు అందుబాటులో ఉంటూ ఎప్పటికప్పుడు తాజా సమాచారాన్ని అందస్తూ ప్రభుత్వానికి ప్రజలకు వారధిగా అనుసంధాన కర్తగా వ్యవహరిస్తూ ప్రజాభిమానం పొందాలని ఆయన ఆకాంక్షించారు.

వేంకటేశ్వర స్వామిని దర్శించుకున్న ఎమ్మెల్యే దొంతి

ప్రజాపక్షం/ నర్సంపేట : నర్సంపేట నియోజకవర్గ శాసన సభ్యులు దొంతి మాధవరెడ్డి దంపతులు వైకుంఠ ఏకాదశి పర్వదినాన్ని పురస్కరించుకోని కలియుగ ప్రత్యక్ష దైవం తిరుమల తిరుపతి శ్రీ వేంకటేశ్వర స్వామి శుక్రవారం కుటుంబ సమేతంగా దర్శించుకున్నారు. దొంతి మాధవరెడ్డి మాట్లాడుతూ శ్రీవారి ఆశీస్సులు రాష్ట్ర ప్రజలందరిపై ఉండాలని శ్రీవారి ఆశీస్సులతో రాష్ట్ర ప్రజలు సుఖ సంతోషాలతో, ఆయుఆరోగ్యాలతో ఉండాలని మనస్ఫూర్తిగా కోరుకున్నట్లు తెలిపారు.

వరంగల్ జిల్లా మహిళా కాంగ్రెస్ అధ్యక్షురాలిగా కర్నాటి పార్వతమ్మ

ప్రజాపక్షం/ నర్సంపేట : నర్సంపేట మండలంలోని గుంటూరుపల్లి గ్రామ మాజీ సర్పంచ్ కర్నాటి పార్వతమ్మను వరంగల్ జిల్లా మహిళా కాంగ్రెస్ అధ్యక్షురాలిగా ఏకగ్రీవంగా ఎన్నిక చేశారు. నర్సంపేట ఎంఎల్ఏ దొంతి మాధవ రెడ్డి, తెలంగాణ మహిళా కాంగ్రెస్ అధ్యక్షురాలు మొ గిలి సునీతా రావు చేతుల మీదుగా రెండవసారి వరంగల్ జిల్లా మహిళా కాంగ్రెస్ అధ్యక్షురాలుగా నియామక పత్రాన్ని అందుకున్నట్లు కర్నాటి పార్వతమ్మ తెలిపారు. ఈ సందర్భంగా కర్నాటి పార్వతమ్మ మాట్లాడుతూ జిల్లా అధ్యక్షురాలుగా ఎన్నికకు కృషిచేసిన ఏఐసిసి కమిటీకి, రాష్ట్ర నాయకత్వానికి, ఉమ్మడి జిల్లా ఎలకు, ఎంపీలకు, కూడా చైర్మన్ కు నాయకులకు, తోటి మహిళా కాంగ్రెస్ నాయకులకు, కార్యకర్తలకు ధన్యవాదాలు తెలుపుతూ తన పై ఇంత నమ్మకం ఉంచి ఇచ్చిన పదవికి మరియు పార్టీకి వన్నె తెచ్చే విధంగా పనిచేస్తానని ఒక ప్రకటనలో తెలిపారు..

నేటి నుంచి టెక్నికల్ సర్టిఫికెట్ల పరీక్షలు

జిల్లా విద్యాశాఖ అధికారి రాజేందర్

ప్రజాపక్షం/జయశంకర్ భూపాలపల్లి ప్రతినిధి: జయశంకర్ భూపాలపల్లి జిల్లాలోని జిల్లా పరిషత్ ఉన్నత పాఠశాల భూపాలపల్లిలో నేటి నుండి టెక్నికల్ సర్టిఫికెట్ కోర్స్ పరీక్షలు నిర్వహించబడునని జిల్లా విద్యాశాఖ అధికారి ఎం.రాజేందర్, ప్రభుత్వ పరీక్షల నియంత్రణ అధికారి మండల రవీందర్ రెడ్డి ఒక ప్రకటనలో తెలియజేశారు. డ్రాయింగ్ లోయర్, హైయర్ అభ్యర్థులు ఈనెల అనగా జనవరి11, 12, 16,17 తేదీలలో ఉదయం 10 నుండి 12:30 గంటల వరకు మధ్యాహ్నం 2 గంటల నుండి 4:30 వరకు పరీక్షలు నిర్వహించబడునని వారు తెలియజేశారు. టైలరింగ్, ఎంబ్రాయిడరీ లోయర్ పరీక్షలు ఈనెల 11వ తేదీన నిర్వహించబడునని టైలరింగ్, ఎంబ్రాయిడరీ హయ్యర్ పరీక్షలు జనవరి 12 వ 16వ తేదీలలో ఉదయం సాయంత్రం నిర్వహించబడునని వారు తెలియజేశారు. అభ్యర్థులు www.bsetelangana.com వెబ్సైట్ నుంచి హాల్ టికెట్ డౌన్లోడ్ చేసుకుని సకాలంలో పరీక్షా కేంద్రంనకు చేరుకోవాలని టైలరింగ్ అభ్యర్థులు వారి సొంత టైలరింగ్ మిషన్ తీసుకొచ్చుకోవాలని వారు ఈ సందర్భంగా తెలిపారు.

రోడ్డు భద్రత నిబంధనలు తప్పనిసరి

జిల్లా ఎస్‌పి కిరణ్ ఖరే

ప్రజాపక్షం/జయశంకర్ భూపాలపల్లి ప్రతినిధి : రహదారి భద్రత నిబంధనలు పాటించి, ప్రమాదాలను నివారించాలని జయశంకర్ భూపాలపల్లి జిల్లా ఎస్‌పి కిరణ్ ఖరే అన్నారు. శుక్రవారం చెల్పూర్‌లోని జిల్లా రవాణాశాఖ ఆధ్వర్యంలో నిర్వహించిన జాతీయ రహదారి భద్రత మాసోత్సవం కార్యక్రమానికి ముఖ్యఅతిథిగా ఎస్‌పి కిరణ్ ఖరే హాజరయ్యారు. ఈ సందర్భంగా ఆర్‌డిఒ కార్యాలయంలో జాతీయ రహదారి భద్రతా మాసోత్సవం పోస్టర్‌ను అధికారులతో కలిసి ఆవిష్కరించడంతో పాటు కంటి వైద్య పరీక్ష శిబిరాన్ని శుక్రవారం ఎస్‌పి కిరణ్ ఖరే ప్రారంభించగా, వంద మంది డ్రైవర్లు సద్వినియోగం చేసుకున్నారు. ఈ సందర్భంగా ఎస్‌పి మాట్లాడుతూ, రహదారి భద్రత కోసం అధికారులు కృషి చేయాలని, ప్రజలకు విస్తృత అవగాహన కల్పించాలని కోరారు. ప్రమాదాల నివారణకు ప్రతి ఒక్కరూ తమ వంతు కృషి చేయాలని కోరారు. నేటి నుంచి ఈనెల 31వరకు రహదారి భద్రత మాసోఉత్సవాలు జరుగుతాయని తెలిపారు. రోడ్డు ప్రమాదకు గల కారణాలు డ్రైవర్లకు దృష్టిలోపం ఉండడం కూడా ఒకటి అని, చాలామంది డ్రైవర్లకు అవగాహన లేక కంటి పరీక్షలు చేయించుకోరని, దాంతో వారికి దృష్టిలోపం ఉన్న విషయం వారికే తెలియదనీ అన్నారు. ఈ విషయాన్ని గుర్తించిన రోడ్డు రవాణా శాఖ అధికారులు, వైద్య ఆరోగ్యశాఖ సహకారంతో హెవీ డ్రైవర్లకు, పాఠశాల, కళాశాల డ్రైవర్లకు ఉచితంగా కంటి పరీక్షలు నిర్వహించడం అభినందనీయం అన్నారు. ఈ కార్యక్రమంలో జిల్లా రవాణా శాఖ అధికారి సంధాని మహమ్మద్, చిట్యాల సిఐ మల్లేష్, ఆర్‌టిఒ ఎఒ శ్రీనివాస్, ఆష్టమాలజిస్ట్ రవికుమార్, గణపురం ఎస్ఐ అశోక్, ఏఎంవిఐ లు సుందర్ లాల్, శ్రీనివాస్, ఆర్‌టిఓ సిబ్బంది, వైద్య సిబ్బంది పాల్గొన్నారు.

రోడ్డు భద్రతపై అవగాహన

ప్రజాపక్షం/కాజీపేట : వరంగల్ నగర పోలీస్ కమిషనర్ అంబర్ కిషోర్జా ఆదేశాల మేరకు వరంగల్ ట్రాఫిక్ ఎసిపి సత్యనారాయణ సూచనతో కాజీపేట సిఐ పాటి నాగబాబు ట్రాఫిక్ వారోత్సవాల సందర్భంగా శుక్రవారం కాజీపేట పట్టణంలోని తాళ్ల పద్మావతి ఇంజనీరింగ్ కాలేజీ లో రోడ్డు భద్రత పాటిద్దాం ప్రమాదాలు నివారిద్దాం అనే అంశంపై సమావేశం ఏర్పాటు చేశారు. ఈ సమావేశానికి వరంగల్ ట్రాఫిక్ ఎసిపి సత్యనారాయణ ముఖ్య అతిథిగా పాల్గొని మాట్లాడుతూ కాలేజీ విద్యార్థులకు రోడ్డు సేఫ్టీ గురించి, వారు పాటించవలసిన నియమాలు గురించి వివరిస్తూ యువత తొందరపాటుతో చేసే ప్రయాణాల వల్ల ప్రమాదాలు జరుగుతున్నాయని, దేశంలో రోజుకు లక్షలాదిమంది ట్రాఫిక్ రూల్స్ పాటించకపోవడం వల్లతమ ప్రాణాలను కోల్పోతున్నారని, ప్రతి ఒక్కరు రోడ్డు భద్రత పాటించి ప్రమాదాల నివారణకు కృషి చేయాలని ఈ సందర్భంగా గుర్తు చేశారు. కాజీపేట ట్రాఫిక్ సిఐ నాగబాబు మాట్లాడుతూ మనం కొనుక్కున్న 20,000 సెల్ ఫోన్ కే పోచ్ వేసుకుని స్క్రీన్ గార్డ్ వేసుకొని ఎన్నో జాగ్రత్తలు తీసుకుంటున్నామని, ఎంతో విలువైన మన ప్రాణాలు మాత్రం నిలుపుకోవడానికి హెల్మెట్ పెట్టుకోవడం లేదని హెల్మెట్, సీట్ బెల్ట్ పెట్టుకోవాలని, సెల్ ఫోన్ మాట్లాడుతూ డ్రైవింగ్ చేయడం వలన ప్రమాదాల వల్ల జరిగే అనర్థాలను దృశ్య రూపంలో విద్యార్థులకు అవగాహన కలిగించారు. కాజీపేట ట్రాఫిక్ సబ్ ఇన్స్పెక్టర్ రామారావు మాట్లాడుతూ తల్లిదండ్రుల విలువను గురువుల విలువలను తెలుసుకొని చదువుకోవడమే కాకుండా సమాజానికి మార్గదర్శకులు అవ్వాలని ట్రాఫిక్ రూల్స్ పాటించి పోలీసులకు సహకరించాలని తన పాటలతో విద్యార్థులకు అవగాహన కలిగించారు. తాళ్ల పద్మావతి కాలేజీ కరస్పాండెంట్ వంశీ మాట్లాడుతూ చిన్న చిన్న పొరపాటు వలన బైకు నడిపే వాళ్ళు ప్రమాదాల గురై తల్లిదండ్రులకు కడుపుకోత కలిగిస్తున్నారని అన్నారు. ట్రాఫిక్ రూల్స్ పట్ల ఎటువంటి అవగాహన కైనా తమ విద్యార్థుల సిద్ధంగా ఉన్నారని తమ వంతు సహాయ సహకారాలు ఎప్పుడు ఉంటాయని తెలియజేశారు. ట్రాఫిక్ రూల్స్ పట్ల అవగాహన కలిగి ఉండాలని తమ తల్లిదండ్రులు బయటికి వెళ్లే క్రమంలో బండి కీస్ తో పాటు హెల్మెట్ కూడా అందించాలని విద్యార్థులకు సూచించారు. సెల్ఫోన్ మాట్లాడుతూ డ్రైవింగ్, మందు తాగి డ్రైవ్ చేయకుండా తమ తల్లిదండ్రులకు ప్రతిరోజు విద్యార్థులు తెలియజేయాలన్నారు. ఈ కార్యక్రమంలో డైరెక్టర్ చైతన్య, వైస్ ప్రిన్సిపల్ విజయలక్ష్మి , ఏవో మహేందర్ రెడ్డి, అహ్మద్, తదితరులు పాల్గొన్నారు.

జడ్ కన్వెన్షన్ హాల్‌ను ప్రారంభించిన ఎమ్మెల్యే కెఆర్ నాగరాజు

ప్రజాపక్షం/హనుమకొండ : సామాన్యులను అర్థం చేసుకొని అతి తక్కువ ధరల్లో ఫంక్షన్ హాలును నిర్వహించి ప్రజల మన్ననలను పొందాలని వర్ధన్నపేట ఎమ్మెల్యే కెఆర్ నాగరాజు అన్నారు. గ్రేటర్ వరంగల్ 56వ డివిజన్‌లోని పరిమళకాలనీలో నిర్వాహకుడు జాకీర్ షరీఫ్ నూతనంగా ఆధునిక సాంకేతి పరిజ్ఞానంతో నిర్మించిన జడ్ కన్వెన్షన్ బాంకేట్ హాలు, విశ్రాంతి భవనాలను వర్ధన్నపేట ఎమ్మెల్యే కేఆర్ నాగరాజు, హజ్ కమిటీ చైర్మన్ ఖుస్రు పాషా రిబ్బన్ కట్‌చేసి ప్రారంభించారు. ఈ సందర్భంగా ఎమ్మెల్యే మాట్లాడుతూ.. 56వ డివిజన్‌లోని వివిధ కాలనీవాసులకు అతితక్కువ ధరల్లో ఫంక్షన్ హాలు ఇచ్చి ప్రజల మన్ననలను పొందాలని నిర్వాహకులకు సూచించారు. అనంతరం జడ్ కన్వెన్షన్ యాజమాన్యం, నిర్వాహకుడు జాకీర్ షరీఫ్ ఎమ్మెల్యే నాగరాజు, ఖుస్రు పాషాలకు పుష్పగుచ్ఛం అందచేసి శాలువాతో సత్కరించారు. ఈ కార్యక్రమంలో స్థానిక కార్పోరేటర్ సునీల్ కుమార్, 56వ డివిజన్ కాంగ్రెస్ అధ్యక్షుడు కొంక హరిబాబు, కాంగ్రెస్ నాయకులు పిన్నింటి అనిల్ రావు, గడ్డం శివరాంప్రసాద్, కందుకూరి పూర్ణచందర్, శనిగరపు అనిత, యూత్ నాయకులు లావుడ్య రవి, విజయ్, శ్రీను, అనిల్‌తోపాటు కాంగ్రెస్ నాయకులు, కార్యకర్తలు, బంధు మిత్రులు తదితరులు పాల్గొన్నారు.

సంక్రాంతి సందర్భంగా ప్రత్యేక బస్సులు

ప్రజాపక్షం/జనగామ ప్రతినిధి: సంక్రాంతి పండుగ సందర్భంగా ఈనెల 10వ తేదీ నుండి 21వ తేదీ వరకు సర్వీస్ బస్సులతోపాటు 10 స్పెషల్ బస్సులు 30 ట్రిప్పులు నడుపబడుచున్నవని జనగామ ఆర్టీసి డిపో మేనేజర్ ఎస్ స్వాతి తెలిపారు. శుక్రవారం వారు మాట్లాడుతూ ప్రయాణికుల రద్దీని బట్టి ఇంకా అదనపు బస్సులు పెంచడం జరుగుతుందన్నారు. ఈ అవకాశాన్ని ప్రజలు సద్వినియోగం చేసుకోవాలన్నారు.

నేడు ఎమ్మెల్యే కౌశిక్‌రెడ్డి చెక్కుల పంపిణీ

ప్రజాపక్షం/ కమలాపూర్: నేడు కమలాపూర్ మండల కేంద్రంలోని రైతు వేదికలో హుజురాబాద్ ఎమ్మెల్యే పాడి కౌశిక్ రెడ్డి కమలాపూర్ మండలంలోని లబ్ధిదారులకు కళ్యాణ లక్ష్మి , షాదీ ముబారక్, సిఎంఆర్ఎఫ్ చెక్కులను మధ్యాహ్నం 3 గంటలకు పంపిణీ చేయనున్నట్లు కమలాపూర్ మేజర్ గ్రామపంచాయతీ మాజీ సర్పంచ్ కట్కూరి విజయ తిరుపతి రెడ్డి తెలిపారు. లబ్ధిదారులు, బిఆర్ఎస్ పార్టీ నాయకులు, కార్యకర్తలు అధిక సంఖ్యలో హాజరుకావాలని వారు విజ్ఞప్తి చేశారు.

అజ్ఞాతం వీడి.. జనజీవన స్రవంతిలో కలవండి!

సెంట్రల్ జోన్ డిసిపి షేక్ సలీమా

ప్రజాపక్షం/వరంగల్ టౌన్ : హసన్ పర్తి మండలంలోని వంగపాడు గ్రామానికి చెందిన మావో యిస్టు నేత మందా రూబెన్ అలియాస్ మంగన్న గత 40 ఏళ్లుగా అజ్ఞాతంలో ఉండగా.. కుటుంబాన్ని శుక్రవారం సెంట్రల్ జోన్ డిసిపి షేక్ సలీమా పరామర్శించారు. ఈ సందర్భంగా రూబెన్ తల్లి చంద్రమ్మతో పాటు కుటుంబ సభ్యుల ప్రస్తుతస్థితి గతులతో పాటు చంద్రమ్మ ఆరోగ్య పరిస్థితిపై డిసిపి అడిగి తెలుసు కున్నారు. అనంతరం సోమయ్య తల్లి చంద్రమ్మకు పోలీస్ కమిషనర్ అంబర్ కిషోర్ ఝా పంపించిన చీరతో పాటు కుటుంబ సభ్య లకు దుప్పట్లు, నిత్యావసర సరకులను పోలీసు అధికా రులు అందజేశారు. ఏదైనా ఆరోగ్య సమస్య ఏర్పడితే వైద్య చికిత్సలు అందించడానికి ప్రభుత్వం సిద్ధంగా ఉందని ఈ సందర్భంగా డిసిపి తెలిపారు. ఎన్నో ఏళ్లుగా అజ్ఞాతంలో వుండి మావోయిస్టు పార్టీలో పని చేసి సాధించింది శూన్యమని. ఇకనైనా రూబెన్ అజ్ఞాతం వీడి జనంలోకి రావాలని, ప్రస్తుత రోజుల్లో మావోయిస్టులకు ప్రజాదరణ తగ్గిందని, ఇవే కాకుండా అజ్ఞాత జీవితం గడుపుతున్న మావోయిస్టులు ఆరోగ్య సమస్యలతో పాటు వ్యక్తిగత సమస్యలను ఎదుర్కొంటున్నారని అన్నారు. ఇటీవల కాలంలో అనేక మంది మావోయిస్టులు పోలీసుల ఎదురుకాల్పుల్లో హత మయ్యారని, మందా రూ బెన్ ఆయుధాలు వీడి జనజీవన స్రవంతిలో కలిస్తే, ఆయనపై ఉన్న రివార్డ్ పాటు ప్రభు త్వం నుంచి వచ్చే ప్రయోజ నాలు అందేలా కృషిచేస్తామని డిసిపి హామీ ఇచ్చారు. కాజీపే ట డిసిపి తిరుమల్, స్పెషల్ బ్రాంచ్ 2 ఎసిపి పార్థసారథి, హసన్ పర్తి ఇన్స్ స్పెక్టర్ చేరాలు తదితర పోలీస్‌అధికారులు సిబ్బంది పాల్గొన్నారు.

ఆర్బిట్‌లో ఘనంగా స్వామి వివేకానంద జయంతి వేడుకలు

వరంగల్ పోలీస్ కమిషనర్ అంబర్ కిషోర్ ఝా

ప్రజాపక్షం/హసన్ పర్తి : గ్రేటర్ వరంగల్ మున్సిపల్ కార్పొరేషన్ పరిధిలోని హనుమకొండ జిల్లా హసన్ పర్తి మండలం ఎల్లాపూర్ గ్రామ శివారు ఆర్బిట్ పాఠశాలలో గురువారం స్వామి వివేకానంద 162వ జన్మదిన వేడుకలు ఘనంగా నిర్వహించినట్లు పాఠశాల కరస్పాండెంట్ చిట్టి రెడ్డి భగవాన్ రెడ్డి, జెడి సంస్థ కోఆర్డినేటర్ శివప్రసాద్ తెలిపారు. ఈ సందర్భంగా జరిగిన కార్యక్రమానికి ముఖ్య అతిథిగా వరంగల్ పోలీస్ కమిషనర్ అంబర్ కిషోర్ ఝా, ప్రత్యేక అతిథిగా కాజీపేట్ అసిస్టెంట్ పోలీస్ కమిషనర్ పుప్పాల తిరుమల్, గౌరవ అతిథిగా సుమన్ టివి సిఇఒ కొత్తగూడెం గుజ్జారి శ్రీధర్ బాబు, కన్యాకుమారి సౌమిత్రి లక్ష్మణ చార్య హాజరయినట్లు తెలిపారు. ఈ కార్యక్రమాన్ని పురస్కరించుకుని వరంగల్ పోలీస్ కమిషనర్ అంబర్ కిషోర్ ఝా మాట్లాడుతూ వివేకానంద స్వామి మనకు ఇచ్చినటువంటి సందేశాలను వివరిస్తూ, వివేకానంద స్వామి ప్రపంచ మత మహాసభలకు హాజరై మన భారతదేశం గొప్పతనాన్ని ప్రపంచ నలుమూలల ఏ విధంగా చాటి చెప్పాడో, అదేవిధంగా విద్యార్థులు కూడా స్వామి వివేకానంద సందేశాలను పాటిస్తూ, ప్రతి ఒక్కరూ జీవితంలో గొప్ప స్థాయికి ఎదగాలని ఆకాంక్షిస్తూ, మన భారతదేశం యొక్క ప్రతిభను ప్రపంచ నలుమూలల చాటాలని వారిని ఆశీర్వదించారని తెలిపారు. కాజీపేట అసిస్టెంట్ పోలీస్ కమిషనర్ పుప్పాల తిరుపతి మాట్లాడుతూ మనం జీవితంలో ఏ విధంగా ఎదగాలో చెప్తూ జీవితంలో ఎన్ని ఒడిదుడుకులు వచ్చినా నీతి నిజాయితీలను మరవకూడదని ఆకాంక్షించారని తెలిపారు. అదేవిధంగా రామకృష్ణ సేవా సమితి సభ్యుడు అయినటువంటి సామిత్ర లక్ష్మణ చార్య మాట్లాడుతూ స్వామి వివేకానంద గురించి స్వామి వివేకానంద గురించి గొప్ప గొప్ప విషయాలను తెలపడం జరిగిందన్నారు. ఈ సందర్భంగా నిర్వహించిన వ్యాసరచన పోటీలు, ఉపన్యాస పోటీలలో ప్రతిభ కనబరిచిన విద్యార్థిని ,విద్యార్థులకు అతిథుల చేతి మీదిగా బహుమతులు అందజేసినట్లు పాఠశాల కరస్పాండెంట్ చిట్టి రెడ్డి భగవాన్ రెడ్డి, జేడీ సంస్థ కోఆర్డినేటర్ శివప్రసాద్ తెలిపారు. ఈ కార్యక్రమంలో భాగంగా పాఠశాల విద్యార్థిని, విద్యార్థులు,ఉపాధ్యాయులతో పాటు పాఠశాల వ్యవస్థాపకురాలు చిట్టి రెడ్డి హారిక భగవాన్ రెడ్డి, పాఠశాల కరస్పాండెంట్ చిట్టి రెడ్డి భగవాన్ రెడ్డి, వాసుదేవ రెడ్డి, మధుకర్, కళ్యాణి, సారంగపాణి, వహిదా బేగం, జావిద్ ఖాన్, షర్మిల, రంజిత్ కుమార్, వెంకటేష్, వినయ్, ఇంద్రాణి, రాజ్ కుమార్, రూపా దేవి, రాహుల్ రానా, శ్రీకాంత్, కృష్ణవేణి, శ్వేత, ప్రశాంత్, శ్వేత, ప్రవళిక, రజిత, రాధిక, నవీన్, సాయి కళ్యాణ్ తదితరులు పాల్గొన్నారు.

బన్ను న్యూరో హెల్త్ సెంటర్‌లో ముందస్తు సంక్రాంతి

ప్రజాపక్షం/హనుమకొండ: బన్ను న్యూరో హెల్త్ అండ్ రీహాబిలిటేషన్ సెంటర్‌లో సంక్రాంతి పండుగను పురస్కరించుకుని ఘనంగా వేడుకలను నిర్వహించారు. ఈ వేడుకల్లో ముఖ్య అతిథులుగా జిల్లా సహకారశాఖ అధికారి ఎం. నీరజ, రెడ్ క్రాస్ సొసైటీ రాష్ట్ర పాలకమండలి సభ్యులు ఈవి. శ్రీనివాస్ రావులు పాల్గొన్నారు. ఈ సందర్భంగా డిసిఒ నీరజ మాట్లాడుతూ విద్యార్థుల ప్రతిభను అభినందిస్తూ, వారికి నూతన అవకాశాలు, ప్రోత్సాహం అందించాల్సిన అవసరాన్ని వివరించారు. పిల్లల భవిష్యత్తు కోసం ఇలాంటి కార్యక్రమాలు ఎంతో ఉపయోగకరమని పేర్కొన్నారు. ఈవి. శ్రీనివాస్ రావు మాట్లాడుతూ, ప్రత్యేక పాఠశాలలు విద్యార్థుల సామర్థ్యాలను వెలికితీయడంలో కీలక పాత్ర పోషిస్తాయని అన్నారు. పిల్లల సంతోషానికి కారణమైన ఈ కార్యక్రమాన్ని నిర్వాహకులు చాలా బాగా నిర్వహించారని అభినందించారు.ఈ సందర్భంగా బన్ను స్పెషల్ స్కూల్ ప్రిన్సిపాల్ వి. కిరణ్ కుమారి మాట్లాడుతూ ఉపాధ్యాయ బృందం, విద్యార్థులను ప్రత్యేకంగా అభినందించారు. కార్యక్రమాన్ని విజయవంతం చేసిన టీచింగ్, నాన్‌టీచింగ్ సిబ్బందిని కూడా ప్రశంసించారు.సంక్రాంతి వేడుకలలో భాగంగా, భోగిమంటలు వెలిగించి, పండుగ ప్రత్యేకతను పిల్లలకు తెలియజేశారు. పిల్లలతో కలిసి భోగి పల్లు పోసి, పల్లె వాతావరణంలో పండుగను జరుపుకున్నారు. అదనంగా రంగవల్లులు వేసి పతంగులను ఎగురవేసి ఉత్సాహంగా పండుగను ఘనంగా నిర్వహించారు. ఈ కార్యక్రమంలో మొహమ్మద్ నేహాల్, స్కూల్ స్టాఫ్, విద్యార్థులు, ఇతర అతిథులు పాల్గొన్నారు.

జెన్‌పాక్ట్‌తో ట్రైనింగ్, ప్లేస్‌మెంట్‌పై 'వాగ్దేవి' ఒప్పందం

ప్రజాపక్షం/సంగెం: బొల్లికుంట స్థానిక వాగ్దేవి విద్యా సంస్థలైన ప్రముఖ సంస్థ జెన్‌పాక్ట్‌తో ట్రైనింగ్, ప్లేస్‌మెంట్‌కు సంబంధించిన అవగాహన ఒప్పందం జరిగింది. ఈ ఒప్పందం ఎంబిఎ విద్యార్థులకు సాఫ్ట్ స్కిల్స్, ఫైనాన్స్, అకౌంట్స్ విభాగాల్లో నైపుణ్యం శిక్షణ ఇచ్చి జెన్ పాక్ట్ కంపనీలో పలు విభాగాల్లో ఉద్యోగవకాశాలు కల్పించడమే ప్రధాన ధ్యేయంగా ఈ ఒప్పందం జరిగింది. ఈ కార్యక్రమంలో జెన్‌ఫాక్ట్ వరంగల్ ప్రతినిధులు విగ్నేష్, మంజుల, వాగ్దేవి కళాశాల ప్రిన్సిపాల్ డాక్టర్ ప్రకాష్, డాక్టర్ ముస్తాక్ అహ్మద్, వైస్ ప్రిన్సిపాల్ డాక్టర్ తిరుపతి, డీన్ శశిధర్, హెడ్ భాస్కర్‌రావు, టీపీఓ బర్కత్ జీవని, అధ్యాపకులు ముక్తీశ్వర్, రవీందర్ తదితరులు పాల్గొన్నారు. ఈ ఒప్పందం పట్ల కళాశాలల సెక్రటరీ డాక్టర్ దేవేందర్‌రెడ్డి హర్షం వ్యక్తం చేస్తూ కళాశాలలో ఎంబీఏ చదివిన, చదువుతున్న విద్యార్థులకు అత్యంత ప్రయోజనకరంగా ఉంటుందన్నారు.

ఎంజెపి తిమ్మాపూర్ పాఠశాలలో జెడ్‌పి సిఇఒ ఆకస్మిక తనిఖీ

ప్రజాపక్షం/హసన్ పర్తి : గ్రేటర్ వరంగల్ మున్సిపల్ కార్పొరేషన్ హనుమకొండ జిల్లా హసన్ పర్తి మండల ఎల్లాపూర్ గ్రామ పరిధిలోని ఎంజెపి తిమ్మాపూర్ పాఠశాల ను జెడ్పి సిఇఒ విద్యాలత పంచాయతీ సెక్రెటరీ ఆకస్మిక తనిఖి చేయడం జరిగింది. ఈ సందర్భంగా పాఠశాలలోని వంటగదిని భోజన శాలను స్టోర్ రూము, పాఠశాల చుట్టూ ఉన్నటువంటి పరిసరాలని పరిశుభ్రంగా ఉన్నాయా లేదా అని పర్యవేక్షణ చేయడం జరిగింది. స్టోర్ రూమ్‌లోని సరుకులను నాణ్యమైనవి, సరియైనటువంటి బ్రాండ్ ను తెప్పిస్తున్నారా లేదా అనే విషయాన్ని పరిశీలనగ పర్యవేక్షించారు. ఈ సందర్భనలో భాగంగా ప్రభుత్వం డైట్ చార్జెస్ పెంచినందున గురుకుల పాఠశాల విద్యార్థులకి నాణ్యమైన పౌష్టికాహారాన్ని అందిస్తున్నారని తెలిపారు. గ

ఫోకస్

సైన్స్

ధూమపానాన్ని నిరోధించే యాప్!

తప్పు అని తెలిసినప్పటికీ, తొలుత సరదాగా మొదలుపెట్టి, ఆ తర్వాత ఆ అలవాట్ల నుంచి బయటపకపోవడాన్నే వ్యసనం అంటాం. మద్యం నుంచి జర్దాలు.. గుట్కాల వరకూ ఎన్నో వ్యసనాలు ఆరోగ్యాన్ని తీవ్రంగా దెబ్బతీస్తున్నాయి. అలాంటి భయానకమైన అలవాట్లలో ధూమపానాన్ని మొదటగా ప్రస్తావించుకోవాలి. ధూమపానం వల్ల ఊపిరితిత్తులు దెబ్బతింటాయన్నది చాలా మంది నమ్మకం. అయితే, ఈ వ్యసనం గుండెను కూడా తీవ్రంగా ప్రభావితం చేస్తుందని ఇటీవలి అధ్యయనాలు స్పష్టం చేస్తున్నాయి. ఆరోగ్యంపై ప్రభావం చూపుతుందనే వాస్తవం తెలిసినప్పటికీ, ఎంతో మంది ధూమపానాన్ని వదులుకోలేకపోతున్నారన్నది నిజం. అలాంటి వారి కోసం ఒక ప్రత్యేక స్మార్ట్ వాచ్ యాప్ అందుబాటులోకి వచ్చింది. ధూపానం చేయకుండా ఈ యాప్ అపుతుంది. ధూమపానం మానేయడం అత్యంత కష్టం. నికోటిన్ వ్యసనం ఒక వ్యక్తిని శారీరకంగానే కాకుండా మానసికంగా కూడా ప్రభావితం చేస్తుంది. అందుకే, ఈ వ్యసనాన్ని మానుకోవాలనుకునే వారికి బ్రిస్టల్ యూనివర్శిటీ శాస్త్రవేత్తలు శుభవార్త వినిపిస్తున్నారు. సిగరెట్ వ్యసనాన్ని వదిలించుకోవడానికి సహాయపడే స్మార్ట్ వాచ్ యాప్‌ను అభివృద్ధి చేశాడు. ఈ యాప్ స్మార్ట్ వాచ్‌లోని యాక్సిలరోమీటర్, గైరోస్కోప్ సెన్సార్లను ఉపయోగిస్తుంది. ఇది సిగరెట్ పట్టుకోవడం వంటి కదలికలను గుర్తించగలదు. ఎవరైనా సిగరెట్ పట్టుకోవడానికి ప్రయత్నించినప్పుడు, స్మార్ట్ వాచ్ వెంటనే హెచ్చరికను పంపుతుంది. ఈ హెచ్చరిక తెరపై వైబ్రేషన్, మెసేజ్ రూపంలో కనిపిస్తుంది. సిగరెట్ మానేయాలనే ఆలోచనను బలపరుస్తుంది. ఈ యాప్‌ను ఉపయోగించడానికి స్మార్ట్ వాచ్‌లను ఎంచుకోవడం వెనుక కూడా ఒక కారణం ఉంది. సహజంగా ఈ వాచ్‌లు ఎప్పుడూ చేతికే ఉంటాయి కాబట్టి, ధూమపాన నిరోధానికి ఎక్కువగా ఉపయోగపడతాయి. బ్యాటరీ లైఫ్, వాచ్ బరువు, కొన్నిసార్లు తప్పుడు హెచ్చరికలు వంటి సమస్యలను కొంత మంది ప్రస్తావిస్తున్నాయి. అయితే, ఇలాంటి ఉపయుక్తమైన యాప్‌ల వినియోగ సమయంలో సానుకూల అంశాలను మాత్రమే చూడాలి. లోపాలను వెతుక్కుంటూపోతే, మార్పు అసాధ్యం.

ఇస్రో మరో అద్భుతం..!

భారత అంతరిక్ష పరిశోధనా సంస్థ ఇస్రో అద్భుతాలు సృష్టిస్తున్నది. పన్నెండు రోజుల క్రితం (డిసెంబర్ 30న), స్పేడ్ఎక్స్‌లో భాగంగా నింగిలోకి దూసుకెళ్లిన పిఎస్ఎల్‌వి సి60 అర్బిటాల్ ఎక్సపరిమెంట్ మాడ్యూల్ (పొయెమ్4) ద్వారా ఇస్రో పంపిన అలసంద విత్తనాలు మొలకెత్తడం ఓ అద్భుతం. ఈ విత్తనాలు కేవలం నాలుగు రోజుల్లోనే మొలకెత్తగా, అంతరిక్షంలో జీవ సృష్టి సాధ్యమేనని రుజువైంది. కాంపాక్ట్ రీసెర్చ్ మాడ్యూల్ ఫర్ ఆర్బిటాల్ ప్లాంట్ స్టడీస్ (సిఆర్‌పిఎస్) టెక్నాలజీని ఉపయోగించి ఇస్రో ఈ ప్రయోగాన్ని విజయవంతం చేసింది. తక్కువ గురుత్వాకర్షణ పరిస్థితుల్లో విత్తనాల అంకుర, మనుగడ ప్రక్రియను అధ్యయనం చేయడానికి ఉద్దేశించిన సిఆర్‌పిఎస్ ఆటోమేటెడ్ వ్యవస్థను విక్రమ్ సారాభాయ్ అంతరిక్ష కేంద్రం అభివృద్ధి చేసింది. అందులో భాగంగానే అలసంద విత్తనాలను నియంత్రిత వాతావరణంతో కూడిన ఒక బాక్స్‌లో ఉంచారు. గింజలకు నిరంతరం వెలుతురు

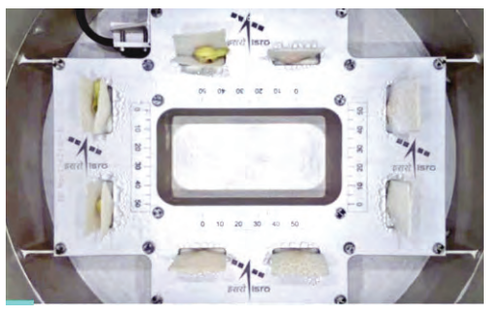

అందేలా జాగ్రత్తలు తీసుకున్నారు. హై రెజల్యూషన్‌తో కూడిన కెమెరా ఇమేజింగ్, ఉష్ణోగ్రత, నీటి సాంద్రత, ఆర్ద్రతల తనిఖీ వంటి మార్గాల్లో ఎప్పటికప్పుడు పర్యవేక్షిస్తూ, అలసంద విత్తనాలు మొలకెత్తే ఫొటోలు భూమికి చేరాయి. అత్యంత ప్రతిష్టాత్మక ప్రాజెక్టులతో దూసుకెళుతున్న ఇస్రో చేపట్టిన మరో అద్భుతంగా ఈ పరిశోధనను పేర్కోవాలి.

'బిగ్‌బ్యాంగ్'కు ముందే డార్క్ మేటర్!

సృష్టి ప్రారంభం 'బిగ్ బ్యాంగ్'తో జరిగిందనే సిద్ధాంతాన్ని దాదాపుగా ఖగోళ శాస్త్రవేత్తలంతా అంగీకరిస్తున్నారు. విశ్వంలో ఇప్పటి వరకూ మనిషి పరిశీలించింది... ఇంకా పరిశీలించాల్సి ఉన్నది మొత్తం 'బిగ్ బ్యాంగ్' తర్వాత ఏర్పడినదేనని విశ్వసిస్తున్నారు. అయితే, 'బిగ్ బ్యాంగ్' కంటే ముందే 'డార్క్ మేటర్' (కృష్ణ పదార్థం) ఉన్నదని తాజా సిద్ధాంతం వాదిస్తున్నది. పదార్థం, శక్తి, స్థలం వంటి ప్రతి అంశానికీ నాందిగా పేర్కొనే 'బిగ్ బ్యాంగ్' తర్వాత, 'కాస్మిక్ ఇన్‌ఫ్లేషన్' అని పిలిచే వేగవంతమైన విస్తరణ జరిగిందని ఇంత వరకూ శాస్త్రవేత్తలు నమ్ముతున్న సిద్ధాంతం. కానీ, కొంత మంది భౌతిక శాస్త్రవేత్తలు ఈ సిద్ధాంతాన్ని వ్యతిరేకిస్తున్నారు. కాస్మిక్ ద్రవ్యోల్బణ కాలంలో కృష్ణ పదార్థం ఏర్పడిందనడానికి నిరూపించే ఆధారాలు ఏవీ లేవని వారి వాదన. 'ఫ్రీజ్ ఇన్' అనే తమ కొత్త సిద్ధాంతంలో సృష్టి నిర్మాణ క్రమం ప్రారంభంకాక మునుపే కృష్ణ పదార్థం ఉనికిని వివరించారు. కాస్మిక్ ఇన్‌ఫ్లేషన్ సమయంలో విశ్వం అత్యంత వేడిగానూ, దట్టమైన ధూళి లేదా పదార్థాలతో ఉండేదని శాస్త్రవేత్తలు ఊహిస్తున్నారు. ఈ 'థర్మల్ బాత్'లో రేడియేషన్, కణాల మధ్య సూక్ష్మమైన పరస్పర చర్యలు కృష్ణ పదార్థ కణాలను ఉత్పత్తి చేస్తాయని వారు సిద్ధాంతకరిస్తున్నారు. విశ్వం మొక్క వేగవంతమైన విస్తరణ ద్వారా శూన్యం కరిగిపోయిందని, ఒక ఏకత్వానికి బదులుగా అనంత సాంద్రతతో 'బిగ్ బ్యాంగ్' కంటే ముందుగానే కృష్ణ పదార్థం ఏర్పడి ఉంటుందని ఈ సిద్ధాంత సారాంశం. ఈ కొత్త సిద్ధాంతంపై విస్తృత పరిశోధనలు జరగాల్సి ఉంది.

నేవీకి కొత్త బలం 'సోనోబూయిస్'

భారత నౌకాదళం మరింత బలోపేతం కానుంది. 'సోనోబూయిస్' అత్యాధునిక సాంకేతికత అభివృద్ధి, అమలు కోసం ముమ్మర ప్రయత్నాలు జరుగుతున్నాయి. లోతైన సముద్రాలు, మహాసముద్రాల్లో జలాంతర్గాములను కనిపెట్టడానికి ఈ సాంకేతికత ఉపయోగపడుతుంది. 'సోనార్' అంటే, నీటిలోని శబ్దాలను పరిశీలించి, విశ్లేషించే విధానం. 'బుయి' అంటే నీటిపై తేలియాడే ఒక పైపు లేదా కంటైనర్ లేదా మరేదైనా వస్తువు. 'సొనార్', 'బుయి' అనే రెండు పదాలతో 'సోనోబూయిస్' పదం ఏర్పడింది. నౌకలు, జలాంతర్గాములు కదులుతున్నప్పుడు నీటిలో ఘర్షణ కారణంగా చిన్నతరహా అలలు ఏర్పడతాయి. సోనోబూయిస్ ఉన్న డబ్బాలను ఈ నీరు తాకిన తర్వాత, అవి స్వయంసంచాలకంగా మారతాయి. రేడియో ట్రాన్స్‌మీటర్ తరంగాలతో కూడిన గాలి ద్వారా సోనోబూయిస్‌లు స్వయంసంచాలన మార్పులను, వాటిని తీసుకెళ్లిన ఓడ లేదా విమానం లేదా హెలికాప్టర్‌కు కమ్యూనికేట్ చేస్తాయి. సెన్సార్ల సాయంతో, ఈ సమాచారాన్ని నిపుణులు విశ్లేషిస్తారు. శత్రు దేశాల జలాంతర్గాములు ఎక్కడ ఉన్నాయో తెలుసుకోవడంలో ఈ సాంకేతికత సమర్థవంతంగా పని చేస్తుంది. జలాంతర్గాము లేగాక, శత్రు దేశాల నౌకల ఉనికిని, వాటి గమనాన్ని తెలుసుకోవడానికి కూడా ఈ సాంకేతిక పరిజ్ఞానం ఉపయుక్తంగా ఉంటుంది.

శతాబ్దాల పరిశోధన!

ఒకటికాదు... రెండు కాదు... గత 97 సంవత్సరాలుగా ఒక పరిశోధన జరుగుతున్నది. ఎప్పటికి పూర్తవుతుందో తెలియదు. అయితే, కనీసం మరో వందేళ్లు పట్టవచ్చని అంచనా. ప్రపంచంలోనే ఇంతకంటే అత్యంత సుదీర్ఘమైన పరిశోధన గతంలో ఎన్నడూ జరగలేదు. ఇకపై జరిగే అవకాశాలు దాదాపు లేవు. ఆస్ట్రేలియాలోని క్వీన్స్‌లాండ్ యూనివిర్శటీకి చెందిన డాక్టర్ థామస్ పార్నెల్ అనే శాస్త్రవేత్త 1927లో ప్రారంభించిన పరిశోధనను తర్వాతి తరం శాస్త్రవేత్తలు కొనసాగిస్తున్నారు. పారే లక్షణం ఉన్న పదార్థాన్ని ద్రవంగా భౌతికశాస్త్రం పేర్కొంటుంది. నీటి నుంచి పెట్రోలియం వరకూ ఎన్నో రకాల ద్రవాలు ఉన్నాయి. అయితే, అత్యంత మందంగా కదిలే 'పిచ్' అనే ద్రవంపై పార్నెల్ తన ప్రయోగాన్ని ప్రారంభించాడు. ప్రపంచంలోనే అత్యంత మందమైన ద్రవంగా దీనిని పేర్కొంటారు. ముడి చమురును శుద్ధి చేసే సమయంలో ఉత్పత్తయ్యే డాంబర్ (తారు)తో తయారయ్యే 'పిచ్' భౌతిక లక్షణాలను నిర్ణయించడమే ఆయన ప్రయోగం ప్రధాన లక్ష్యం. ఇందులో భాగంగా పార్నెల్ మొదట ఒక గరాటు (గాజు గొట్టం) లోకి 'పిచ్' పోశాడు. గరాటు చివర ఉన్న

సన్నని గొట్టం నుండి వచ్చే పిచ్చు గమనించి దాని భౌతిక లక్షణాలను కొలవడం దీని ధ్యేయం. అయితే, ఇది ప్రపంచంలోనే అత్యంత మందమైన ద్రవం కాబట్టి, మొదటి బిందువు గరాటు నుండి పడటానికి ఎనిమిది సంవత్సరాలు పట్టింది. మరో ఐదు బిందువులు పడటానికి మరో 40 సంవత్సరాలు పట్టింది. థామస్ పార్నెల్ తర్వాత, జాన్ మెయిన్‌బోన్ ఈ ప్రయోగాన్ని కొనసాగించాడు. అతని తర్వాత, ఇతర శాస్త్రవేత్తలు ఈ ప్రయో గం బాధ్యతను చేపట్టారు. ఇంత వరకూ కేవలం తొమ్మిది బిందువులు గరాటు నుండి కిందపడ్డాయి. ప్రయోగానికి వాడిన 'పిచ్' మొత్తం గరాటు నుంచి జారితే, ఈ పదార్థం ఎంత మందంగా ఉందో స్పష్టంగా తెలుస్తుంది. ఇప్పటిబు వరకూ కేవలం రెండు బిందువులు మాత్రమే కిందకు జారాయంటే, ఈ ప్రయోగం పూర్తికావడానికి కనీసం వంద సంవత్సరాలు పడుతుందని అంచనా వేస్తున్నారు. అంతకంటే ఎక్కువ కాలం పట్టినా ఆశ్చర్యం లేదు. విచిత్రం ఏమిటంటే గరాటు నుంచి 'పిచ్' బిందువులు పడడాన్ని ఇప్పటి వరకూ ఎవరూ చూడలేకపోయారు. కింద ఉన్న ద్రవం ఆధారంగా బిందువులను అంచనా వేస్తున్నారు. ఎంతో ఆసక్తిని రేకెత్తిస్తున్న ఈ ప్రయోగంలో మొదటి చుక్క 1938లో, రెండవది 1946లో, మూడవది 1954లో, నాలుగవది 1962లో, ఐదవది 1970లో, ఆరవది 1979లో, ఏడవది 1988లో, 8వది 2000లో, 9వది 2014 పడింది. ఈ ప్రయోగం 2027 నాటికి 100 సంవత్సరాలు పూర్తి చేసుకుంటుంది.

శ్రమదోపిడీకి వ్యతిరేకంగా ఉద్యమిద్దాం

ఎఐటియుసి రాష్ట్ర కార్యదర్శి మేకల శ్రీనివాసరావు

ప్రజాపక్షం/సూర్యాపేటకలెక్టరేట్: శ్రమకు తగ్గ ఫలితం అందడం లేదని, సమానపనికి సమాన వేతనం ఇవ్వాలని, ప్రతి కార్మికుడు శ్రమ దోపిడికి వ్యతిరేకంగా ఉద్యమిద్దామని ఏఐటియుసి రాష్ట్ర కార్యదర్శి మేకల శ్రీనివాసరావు ప్రభుత్వాన్ని డిమాండ్ చేశారు. జిల్లా కేంద్రంలోని హెచ్‌పిసిఎల్ ఆయిల్ ట్యాంకర్ల డ్రైవర్ల వేతనాలను తక్షణమే పెంచాలని జిల్లా కలెక్టర్ కార్యాలయం ముందు ఐదు రోజులుగా సమ్మె చేస్తున్న కార్మికులకు సంఘీభావం తెలిపి మాట్లాడారు. అంతకు ముందు కలెక్టర్ ఆర్‌వోకు, అసిస్టెంట్ లేబర్ కమిషనర్ కార్యాలయంలో వినతిపత్రాలు అందజేశారు. ఈసందర్భంగా ఆయన

మాట్లాడుతూ ఆయిల్ ట్యాంకర్ల డ్రైవర్లకు పిఎఫ్, ఈఎస్ఐ సౌకర్యం కల్పించాలని, గ్రూప్ ఇన్సూరెన్స్ సౌకర్యం కల్పించి వారిని ఆదుకోవాల్సిన బాధ్యత ట్రాన్స్‌పోర్టు యాజమాన్యానికి ఉందని, ఇది వారికి ఆర్థం కావడంలేదని, ఐదు రోజులుగా సమ్మె చేస్తున్నకార్మికుల ఓపిక నశిస్తే జరిగే పరిణామాలక ఎవరు బాధ్యత వహిస్తారని ఆయన ఘాటుగా విమర్శించారు. రాత్రనక, పగలనక ఊడిగం చేస్తున్న డ్రైవర్ల వేతనాలు పెంచడంలో యాజమాన్యం నిర్లక్ష్య వైఖరిని ఖండిస్తున్నామన్నారు. కార్మికుల వేతనాలు పెంచి ఇతర సమస్యలను పరిష్కరించకుంటే మిలిటెంట్ పోరటానికి సిద్ధమవుతామని హెచ్చరించారు. ఈ ధర్నాలో ఏఐటియుసి జిల్లా గౌరవ అధ్యక్షులు దంతాల రాంబాబు, హెచ్‌పిసిఎల్ ట్యాంకర్ల డ్రైవర్ల అధ్యక్షులు ఎస్‌కె బాబా, కార్యదర్శి నిమ్మల ప్రభాకర్ తదితరులు పాల్గొన్నారు.

అంబిటస్ పాఠశాల గుర్తింపు రద్దు ఎఐఎస్ఎఫ్ డిమాండ్

ప్రజాపక్షం/జగిత్యాల ప్రతినిధి : జగిత్యాల పట్టణ కేంద్రంలో గణేష్ టెంపుల్ పక్కన ఉన్న అంబిటస్ పాఠశాల గుర్తింపు రద్దుచేసి చర్యలు తీసుకోవాలని అఖిల భారత విద్యార్థి సమాఖ్య ఎఐఎస్ఎఫ్ ఆధ్వర్యంలో స్థానిక అర్బన్ మం డల విద్యా శాఖ అధికారికి ఎఐఎస్ఎఫ్ నాయకులు శుక్రవారం ఫిర్యాదు చేశారు.నాయకులు మాట్లాడుతూ నిబం ధనలకు విరుద్ధంగా పాఠశాల గుర్తింపు పేరు అంబిటస్ బదులుగా పక్కన ఇంటర్నేషనల్ పేరుతో నడుపుతు పేద, మధ్యతరగతి విద్యార్థుల తల్లిదండ్రులను, సమాజాన్ని మోసం చేస్తున్నారని ఆరోపించారు. అదేవిధంగా పాఠశాల వాహనానికి కూడా అవే స్టిక్కర్లు వేసి నడుపుతున్నారని ఎంఇఒకు వివరించారు. జిల్లా రవాణా శాఖ అధికారికి ఫిర్యాదు చేసిన స్పందన లేదని ఆరోపించారు. తక్షణమే పాఠశాల గుర్తింపు రద్దుకు చర్యలు తీసుకొవాలని ఎఐఎస్ఎఫ్ నాయకులు డిమాండ్ చేశారు. జగిత్యాలలో ఇంటర్నేషనల్ అని చెప్పే ఏపాఠశాలకు కూడా అనుమతి లేదని అలా ఉందని నడిపేవాటిపై చర్యలు తీసుకుంటామని ఎంఇఒ అన్నారు.

కులగణన ప్రకారమే స్థానిక సంస్థల ఎన్నికల్లో

బిసిలకు రిజర్వేషన్లు

చింతకింది కుమారస్వామి డిమాండ్

ప్రజాపక్షం/నల్లబెల్లి: కులగణన ప్రకారమే రాబోయో స్థానిక సంస్థల ఎన్నికల్లో బిసిలకు రిజర్వేషన్ 40 శాతం ఇవ్వాలని బిసిహక్కుల సాధన సమితి వరంగల్ జిల్లా కార్యదర్శి చింతకింది కుమారస్వామి డిమాండ్ చేశారు. శుక్రవారం వరంగల్ జిల్లా నల్లబెల్లి మండల కేంద్రంలోని సుమంగళి ఫక్షన్ హాల్ చీకటి ప్రకాష్ అధ్యక్షతన నిర్వహించిన రౌండ్ టెబుల్ సమా వేశంలో పా ల్గొని మాట్లాడారు. సిపిఐ రాష్ట్ర సమితి సభ్యులు పంజాల రమేష్‌తో కలిసి బిసి హక్కుల సాధన సమితి జిల్లా కార్యదర్శి చింతకింది కుమారస్వామి మాట్లాడుతూ బిసిలకు స్థా నిక సంస్థల ఎన్నికల్లో 42 శాతం కాకుండా సిఎం రేవంత్‌రెడ్డి ఇటీవల నిర్వహించిన కులగణన ప్రకారమే రిజర్వేషన్లు అమలు చేయాలని కోరా రు. రాష్ట్ర ప్రభుత్వం చేసిన కులగణనకు విశ్వసనీయత ఉండదని, రాబోయో రోజుల్లో చట్టసభలో ను విద్యా, ఉద్యోగాలోను బడ్జెట్‌లో బిసిల వాటా బిసిలకు చెందాల్సిందేనన్నారు. బిసిలకు రాజకీయ ప్రాతినిధ్యంతోనే హక్కులు సాధించవచ్చని జిల్లా బిసి హక్కుల సాధన సమితి గౌరవ అధ్యక్షులు గోవర్ధనచారి అన్నారు. ఈ కార్య క్రమంలో పాండవుల రాంబాబు ,వైనాల వీరస్వామి ,తిరుపతి, పాల్గొన్నారు.

మండల అడహాక్ కమిటీ ఎన్నిక: నల్లబెల్లి మండల బిసిహక్కుల సాధన సమితి మండల అడహాక్ కమిటీని శుక్రవారం ఎన్నుకున్నారు. మండల కన్వీనర్‌గా చీకటి ప్రకాష్, పాండవుల రాంబాబు, వైనాల వీరస్వామి, బోగ భద్రయ్య, ఓదెల రవి , కడియాలమనోహర్, మామిండ్ల మోహన్‌రెడ్డి, కొన్నటి వీరమల్లు, మేడిపల్లిరాజు, వక్కల తిరుపతి తదితరుల ఎన్నుకున్నట్లు తెలిపారు?

కారల్ మార్క్స్ కాలనీలో...

సెల్‌టవర్ తొలగించాలి

సిపిఐ జిల్లా కార్యవర్గ సభ్యులు క్యాతరాజు సతీష్ మున్సిపల్ టిపిఒ వినతి

ప్రజాపక్షం/జయశంకర్ భూపాలపల్లి ప్రతినిధి : 25వ వార్డులో ఉన్న సెల్ టవర్ వల్ల ప్రజల ఆరోగ్యాలు చెడిపో తున్నాయని, దాని నుండి వచ్చే రేడియేషన్ వల్ల ప్రజల ఇబ్బందులు ఎదుర్కొంటున్నారని దాన్ని తొలగించాలని సిపిఐ జిల్లా కార్యవర్గ సభ్యులు క్యాథరాజు సతీష్ డిమాండ్ చేశారు. శుక్రవారం సిపిఐ ఆధ్వర్యంలో 25వ వార్డులో నెలకొన్న సమస్యలను వెంటనే పరిష్కరించాలని కోరుతూ మున్సిపల్ కమిషనర్ కు వినతి పత్రాన్ని అందజేశారు. ఆయన మాట్లాడుతూ, భూపాలపల్లి మున్సిపల్ పరిధిలో ఉన్న కారల్ మార్క్స్ కాలనీ 25 వ వార్డులో ఉన్న సెల్‌టవర్‌ను తొలగించాలని, అదేవిధంగా మంచినీటి సరఫరా కల్పించాలని, అంతర్గత సమస్యలు పరిష్కరించాలని, కోతులు,

కుక్కలు బెడద నుండి ప్రజల ప్రాణాలను కాపాడాలని తదితర డిమాండ్లతో కూడిన వినతి పత్రాన్ని టౌన్ ప్లానింగ్ అధికారికి అందజేసినట్లు తెలిపారు. రేడియేషన్ వల్ల ప్రజల ఇబ్బందులు ఎదుర్కొంటున్నారని దాన్ని తొలగించాలని ఎన్నిసార్లు మొర పెట్టుకున్నా అధికారులు స్పందించడం లేదని, అంతేకాకుండా రెన్యువల్కు పర్మిషన్ ఇవ్వడం జరుగుతుందన్నారు. సెల్ టవర్‌ను వెంటనే తొలగించాలని డిమాండ్ చేశారు. అదే విధంగా మిషన్ భగీరథ ద్వారా వచ్చే మంచినీరు సమయపాలన పాటించడం లేదని దాని మూలంగా కాలనీవాసులు నాన ఇబ్బందులు ఎదుర్కొంటున్నారని, వచ్చిన నీరు కూడా ఎక్కువ సమయం రాకపోవడంతో పలు ఇబ్బందులకు గురవుతున్నట్లు తెలిపారు. కాలనీలో అంతర్గత సమస్యలను పరిష్కరించాలని కోరారు. ఈ కార్యక్రమం లో సిపిఐ జిల్లా సమితి సభ్యులు నేరెళ్ల జోసెఫ్, సిపిఐ 25వ వార్డు శాఖ సహాయ కార్యదర్శి యా కూబ్ పాషా, రాజేందర్, పల్లెల రజిత, పెద్దమామల సంధ్య,నాగచందన, తో పాటు 25వ వార్డు శాఖ సభ్యులు పాల్గొన్నారు.

పెండింగ్ బకాయిలు వెంటనే విడుదల

ఎఐఎస్ఎఫ్ జిల్లా వర్కింగ్ ప్రెసిడెంట్ రామగళ్ల నరేష్ డిమాండ్

ప్రజాపక్షం/సిద్దిపేట అర్బన్ : తెలంగాణ రాష్ట్రంలో పెండింగ్‌లో ఉన్న ఫీజు రీయింబర్స్ మెంట్, స్కాలర్‌షిప్ బకాయిలను విడుదల కాకపోవడం వల్ల విద్యార్థుల చదువులకు ఆటంకం కలుగుతుందని ప్రభుత్వం వెంటనే నిధులు విడుదల వెంటనే విడుదల చేయాలని ఎఐఎస్ఎఫ్ సిద్దిపేట జిల్లా వర్కింగ్ ప్రెసిడెంట్ రామగళ్ల నరేష్ డిమాండ్ చేశారు. శుక్రవారం సిద్దిపేట జిల్లా కేంద్రంలోని ఎడ్ల గురువారెడ్డి భవన్‌లో ఏర్పాటు చేసిన మీడియా సమావేశంలో ఆయన మాట్లాడుతూ రాష్ట్రంలో ఫీజు బకాయిలు విడుదల చేయకపోవడంతో విద్యార్థులు అనేక అవస్థలు పడుతున్నారని, ప్రభుత్వాన్ని ఎన్నిసార్లు కోరినా మౌనంగా ఉంటూ విద్యార్థుల జీవితాలతో చెలగాటమాడుతుందని ఆవేదన వ్యక్తం చేశారు. రాష్ట్రంలో సంవత్సరం నుండి ఎఐఎస్ఎఫ్ విద్యార్థి సంఘం ఫీజు, స్కాలర్‌షిప్ బకాయిలు విడుదల చేయాలని ప్రభుత్వం దృష్టికి తీసుకుపోయిన విడుదల చేయకపోవడం విడ్డూరంగా ఉందన్నారు. ప్రభుత్వం స్పందించకుంటే పెద్ద ఎత్తున విద్యార్థులను సంఘటితం చేసి ప్రభుత్వాన్ని ఎండగట్టి పెండింగ్ బకాయిలు విడుదలయ్యేంత వరకు ఉద్యమిస్తామని హెచ్చరించారు.ఈకార్యక్రమంలో ఎఐఎస్ఎఫ్ జిల్లా సహా య కార్యదర్శి వేల్పుల ప్రసన్నకుమార్, కౌన్సిల్ సభ్యులు బానోతు నవీన్, భరత్ పాల్గొన్నారు.

గ్రామీణ వైద్యులను గుర్తించాలి

సంఘం జిల్లా అధ్యక్షులు వెంకటేశ్వరరావు

ప్రజాపక్షం/కామేపల్లి: గ్రామీణ ప్రాంతాల్లో వైద్య సేవలు అందిస్తున్న ఆర్ ఎంపిలను రాష్ట్ర ప్రభుత్వం గుర్తించాలని తెలంగాణ గ్రామీణ వైద్యుల సహాయక సంఘం జిల్లా అధ్యక్షులు బి.వెంకటేశ్వరరావు కోరారు. శుక్రవారం సహాయక సంఘం మండల మహాసభ కొత్త లింగాలలోని లక్ష్మీ ఫంక్షన్ హాల్‌లో మండల అధ్యక్షులు నాగేశ్వరరావు అధ్యక్షతన జరిగిన ఈ మహాసభలో ఆయన మాట్లాడుతూ నిత్యం అనేక ఇబ్బందులు పడుతున్న తమకు రేషన్ కార్డులు, ఇందిరమ్మ గృహాలు ఇవ్వాలని విజ్ఞప్తి చేశారు. రాష్ట్ర వ్యాప్తంగా పని చేస్తున్న ఆర్ఎంపిలకు ప్రభుత్వం ట్రైనింగ్ ఇప్పిచ్చి సర్టిఫికెట్లు అందజేయాలని, 429 జిఒను అమలు చేయాలని కోరారు. ఈసందర్భంగా నూతన సంవత్సర క్యాలెండర్‌ను ఆవిష్కరించారు. కార్యకలాపాల నివేదికను మండల ప్రధాన కార్యదర్శి మహబూబ్‌రెడ్డి ప్రవేశ పెట్టారు. ఈ మహాసభలో సంఘం జిల్లా మండల నాయకులు అమృతరావు, సుందర్ రావు, రాము, రమేష్, కొండల్, బాబురావు, రాధాకృష్ణ, శ్రీనివాసరావు, ఇమామ్, నాగ శంకర్ తదితరులు పాల్గొన్నారు.

ఇష్టపడి చదివితే అత్యుత్తమ ఫలితాలు

ప్రజాపక్షం/కరకగూడెం: ఇష్టపడి చదివితే అత్యుత్తమ ఫలితాలు వస్తాయని, జీవితంలో స్థిరపడటానికి పదవ తరగతి పరీక్షలు కీలకమని కరకగూడెం మండల ఎంఇఒ గడ్డం మంజుల పేర్కొన్నారు. పదవ తరగతి విద్యార్థులు మ్యాథ్స్‌లో పట్టు సాధించాలని ఉద్దేశంతో బిల్లా మదన్ మోహన్ తల్లి దండ్రులైన బిల్లా జానకి, బిల్లా నర్సయ్య జ్ఞాపకార్థం ఈ మెటీరియల్ ని అందజేస్తున్నట్లు సీనియర్ జంతు శాస్త్ర అధ్యాపకులు డాక్టర్ లింగంపల్లి దయానంద్ తెలిపారు. కరకగూడెంలోని కరకగూడెం, బట్టుపల్లి అనంతారం, జడ్.పి.హెచ్.ఎస్ స్కూల్లో ఆయా కాంప్లెక్స్ హెడ్మాస్టర్స్, మోహన్ బాబు, కరణ్ మెటీరియల్ ని అందజేశారు. కార్యక్రమంలో ఉపాధ్యాయులు, వసంత్ కుమార్, లక్ష్మణ్, కోట్ల రాజు పాల్గొన్నారు.

వసతిగృహాలు తనిఖీ చేసిన న్యాయమూర్తి

ప్రజాపక్షం/పాల్వంచ టౌన్: జిల్లా న్యాయ సేవాధికార సంస్థ కార్యదర్శి, న్యాయమూర్తి జిజభానుమతి పాల్వంచలోని మూడు వసతి గృహాలను ఆకస్మికంగా తనిఖీ చేశారు. నవభారత్‌లోని తెలంగాణ సోషల్ వెల్ఫేర్ బాలికల వసతి గృహం, ప్రభుత్వ గిరిజన బాలుర వసతి గృహం, షెడ్యూల్ కులాల బాలుర వసతి గృహాలను తనిఖీ చేసి, విద్యార్థులకు అందుతున్న సౌకర్యాలపై ఆరా తీశారు. విద్యార్థులకు నాణ్యమైన విద్యతో పాటు మెరుగైన సదుపాయాలు కల్పించాలని ప్రిన్సిపాల్, వార్డెన్‌ను ఆదేశించారు. ఈసందర్భంగా వసతి గృహంలోని తరగతి గదులు, కిచెన్ రూమ్, స్టోర్ రూమ్‌లను న్యాయమూర్తి పరిశీలించారు. పారిశుధ్యంపై ప్రత్యేక చర్యలు తీసుకోవాలని హాస్టల్ సిబ్బందిని ఆదేశించారు. విద్యార్థులకు అందిస్తున్న ఆహార మెనూను పరిశీలించి, నాణ్యమైన ఆహారాన్ని అందించాలని హాస్టల్ వార్డెన్‌కు సూచించారు. షెడ్యూల్డ్ కులాల బాలుర వసతి గృహం పాల్వంచలో ఆహారపు మెనూను సరిగా పాటించని సిబ్బందిపై న్యాయమూర్తి అసహనం వ్యక్తం చేశారు. తనిఖీల్లో న్యాయమూర్తితో పాటు సీనియర్ న్యాయవాది మెందు రాజమల్లు తదితరులు పాల్గొన్నారు.

సైబర్ నేరాల పట్ల ప్రజలు అప్రమత్తత

ప్రజాపక్షం/తిరుమలాయపాలెం : సమాజంలో ప్రజలను మోసం చేసేందుకు నేరస్తులు వివిధ రూపాల్లో చోరీలకు పాల్పడుతున్నారని, ఇటీవల ఆన్‌లైన్ మోసాలు ఎక్కువ అవుతున్నాయని తిరుమలాయపాలెం అదనపు ఎస్ఐ రామలింగారెడ్డి అన్నారు. ఖమ్మం పోలీస్ కమిషనర్ సునీల్ దత్ ఖమ్మం రూరల్ ఎసిపి తిరుపతిరెడ్డి సూచనల మేరకు శుక్రవారం మండల కేంద్రంలో సైబర్ నేరాల పట్ల ప్రజలకు అవగాహన కల్పించారు. ఈ సందర్భంగా ఆయన మాట్లాడుతూ సైబర్ నేరగాళ్లు డిజిటల్ అరెస్టు పేరుతో వీడియో కాల్ చేస్తూ, బెదిరిస్తూ అకౌంట్లో ఉన్న డబ్బులు తీయడం జరుగుతుందన్నారు. తెలియని కాల్స్ వచ్చినప్పుడు ఫోన్ తీయకూడదని, ఆన్‌లైన్ మోసాలు ఎక్కువ అవుతున్నాయని, ఆన్‌లైన్ బెట్టింగులు జరుగుతున్నాయని, అలాంటి వాటి పట్ల ప్రజలు జాగ్రత్తగా ఉండాలన్నారు. పోలీస్ దర్యాప్తు సంస్థల పేరుతో వీడియో కాల్ వస్తే నమ్మవద్దని, అలాంటి కాల్ వచ్చినప్పుడు వెంటనే సైబర్ క్రైమ్ ఫ్రీ కాల్ 1930 కు కాల్ చేసి తెలియజేయాలని ఆయన తెలిపారు. కార్యక్రమంలో పోలీస్ సిబ్బంది, వాహనదారులు, స్థానిక ప్రజలు పాల్గొన్నారు.

చెల్లని చెక్కు కేసులో ఏడాది జైలు శిక్ష

ప్రజాపక్షం/ఖమ్మం లీగల్ : చెల్లని చెక్కు కేసులో నిందితురాలు ఖమ్మం నగరానికి చెందిన జి. కరుణకు ఖమ్మం రెండవ అదనపు జూనియర్ సివిల్ జడ్జి కోర్టు న్యాయవాది ఏపూరి బిందుప్రియ ఏడాది జైలు శిక్షతో పాటు రూ. 3,50,000లను ఫిర్యాదికి చెల్లించాలని శుక్రవారం తీర్పునిచ్చారు. ఖమ్మం నగరం పాండురంగాపురానికి చెందిన ఫిర్యాది భూక్యా స్వామి వద్ద జి.కరుణ తన కుటుంబ అవసరాల నిమిత్తం రూ.3,50,000లను 5.10.2014న రుణం తీసుకుని అదే రోజు ప్రాంసరి నోటు రాసి ఇచ్చింది. ఫిర్యాదుదారు తన రుణం తిరిగి చెల్లించమని ఒత్తిడి చేయగా నిందితురాలు 7.10.2015న రూ.3,50,000లకు చెక్కు ఇచ్చింది. ఫిర్యాది తన బ్యాంకు ఖాతాలో చెక్కును జమ చేయగా నిందితురాలి ఖాతాలో సరిపడ నగదు లేక పోవడంతో చెక్కు తిరస్కరణకు గురికావడంతో ఫిర్యాది తన న్యాయవాది ద్వారా లీగల్ నోటీసు జారీ చేసి ప్రైవేటు కేసు దాఖలు చేశారు. కేసు విచారించిన న్యాయాధికారి నేరం రుజువు కావడంతో పైవిధంగా శిక్ష విధిస్తూ తీర్పునిచ్చారు.

రైతుల సంక్షేమానికి తొలి ప్రాధాన్యత

లాభసాటి పంటలు సాగు చేయాలి

నూతన సహకార సంఘాలకు ప్రతిపాదనలు

మంత్రి తుమ్మల నాగేశ్వరరావు

ప్రజాపక్షం/సత్తుపల్లి : రైతాంగ సంక్షేమమే తొలి ప్రాధాన్యతగా ప్రజా పనిచేస్తుందని రాష్ట్ర వ్యవసాయ, మార్కెటింగ్, సహకారశాఖ మంత్రి తుమ్మల నాగేశ్వరరావు తెలిపారు. శుక్రవారం మంత్రి తుమ్మల నాగేశ్వరరావు సత్తుపల్లి మండలంలో పర్యటించి స్థానిక ఎంఎల్ఎ మట్టా రాగమయి దయానంద్‌తో కలిసి, సింగరేణి వ్యవసాయ గోదాం నిర్మాణ పనులకు, బుగ్గపాడు, కాకర్లపల్లి గ్రామాల్లో రోడ్డు నిర్మాణ పనులకు శంకుస్థాపన చేశారు. కాకర్లపల్లి గ్రామంలో నిర్మించిన కోఆపరేటివ్ సొసైటీ భవనాన్ని, జిపి భవనాన్ని ప్రారంభించారు. ఈ సందర్భంగా మంత్రి తుమ్మల మాట్లాడుతూ కొత్తగూడెం పాల్వంచ ప్రాంతంలో కొత్త విమానాశ్రయం ఏర్పాటుకు కృషి చేస్తున్నామని, ఈ నెలలో బృందం పర్యటన ఉంటుందని తెలిపారు. పొలాలకు నీరు, పిల్లలకు చదువు అందించేందుకు కృషి చేస్తున్నామని మంత్రి తెలిపారు. బేతుపల్లి కాలువ తన హయాంలో పూర్తి చేశామని, వేంసూరు మండలం నేడు పచ్చగా తయారైందన్నారు. ఈ మండలంలో యువత అమెరికాలో సంపాదించి హైదరాబాద్‌లో సాఫ్ట్‌వేర్ కంపెనీలు ప్రారంభించారని, 40 ఏళ్ల క్రితం తాగునీరు లేని గ్రామాలు నేడు పంటల మయం చేశామని మంత్రి తెలిపారు. సత్తుపల్లి నియోజకవర్గంలో కొత్త వ్యవసాయ సహకార సంఘాల ఏర్పాటుకు స్థానిక ఎంఎల్ఎతో సమన్వయం చేసుకుని ప్రతిపాదనలు పంపాలని మంత్రి సూచించారు. సహకార సొసైటీలను బలోపేతం చేయడం ద్వారా ఎరువులు, గోదాములే కాకుండా యంత్రసామాగ్రి కూడా అందించే కార్యక్రమానికి శ్రీకారం చుడుతున్నామని మంత్రి తెలిపారు. రైతుల ముఖాల్లో చిరునవ్వు ఉండాలనే ఉద్దేశంతో రాష్ట్ర ఆర్థిక పరిస్థితి కష్టంగా ఉన్న రైతుల సంక్షేమం కోసం తొలి ఏడాది రూ. 40వేల కోట్లు ఖర్చు చేశామని, మరో రూ.10వేల కోట్లు రైతాంగ పథకాల కోసం ఖర్చు పెడతామన్నారు. రైతులు లాభసాటి పంటలు సాగు చేయాలని మంత్రి సూచించారు. సత్తుపల్లి ఎంఎల్ఎ మట్టా రాగమయి మాట్లాడుతూ కాకర్లపల్లి గ్రామంలో బిటి రోడ్డు, సహకార సంఘం భవనాన్ని ప్రారంభించుకోవడం సంతోషంగా ఉందన్నారు. సహకార సంఘాలతో రైతులు లబ్ది పొందాలని ఆకాంక్షించారు. మన వ్యవసాయ శాఖ మంత్రి స్వయంగా రైతు గనుక రైతుల కష్ట నష్టాలను తెలుసుకుని దానికి అనుగుణంగా పథకాలను ప్రవేశపెడుతున్నారని తెలిపారు. సన్నరకం వడ్లకు బోనస్ అందించడం వల్ల ప్రతి రైతుకు ఎకరానికి రూ.10 వేల నుంచి రూ.15వేల వరకు లాభం వచ్చిందన్నారు. పెండింగ్‌లో ఉన్న సీతారామ ఎత్తిపోతల పథకం పనులకు నిధులు మంజూరు చేసిపనులు ప్రారంభించారని త్వరలో యతాలకుంట వద్ద టన్నెల్ పూర్తిచేసుకుని సత్తుపల్లి, వేంసూరు మండలాలు సస్యశ్యామలం అవుతాయన్నారు. సింగరేణి ప్రభావిత ప్రాంతాల అభివృద్ధి పనుల కోసం డిఎంఎఫ్‌టి నిధులు రైతులకు ఉపయోగపడే చెక్‌డ్యాం, పొలాలకు వెళ్లే దారుల కోసం మంజూరు చేయాలని కోరారు. అనంతరం సత్తుపల్లి మండలంకు చెందిన 59 మంది లబ్దిదారులకు కళ్యాణలక్ష్మి, షాదీ ముబారక్ చెక్కులను మంత్రి తుమ్మల నాగేశ్వరరావు పంపిణీ చేశారు. కార్యక్రమంలో డిసిసిబి చైర్మన్ దొండపాటి వెంకటేశ్వరరావు, కల్లూరు ఆర్‌డిఒ ఎల్.రాజేందర్, సత్తుపల్లి వ్యవసాయ మార్కెట్ కమిటీ చైర్మన్ ఆనంద్, సత్తుపల్లి తహసీల్దార్ యోగేశ్వరరావు, సొసైటీ అధ్యక్షులు, డైరక్టర్లు, ప్రజాప్రతినిధులు,స్థానిక నాయకులు తదితరులు పాల్గొన్నారు.

ప్రమాదాల నియంత్రణకు పటిష్ట చర్యలు

రోడ్డు భద్రత ప్రమాణాలపై విస్తృత ప్రచారం

ప్రతి పాఠశాల వద్ద స్కూల్ జోన్ బోర్డు ఏర్పాటు

అదనపు కలెక్టర్ శ్రీజ

ప్రజాపక్షం/ఖమ్మం అర్బన్ : రోడ్డు భద్రత ప్రమాణాలపై ప్రజల్లో అవగాహనకు విస్తృత ప్రచారం చేపట్టాలని స్థానిక సంస్థల అదనపు కలెక్టర్ డా.పి.శ్రీజ సంబంధిత అధికారులను ఆదేశించారు. శుక్రవారం కలెక్టరేట్‌లోని కాన్ఫరెన్స్ హాల్‌లో సంబంధిత అధికారులతో అదనపు కలెక్టర్ శ్రీజ రోడ్డు ప్రమాదాల నియంత్రణపై సమావేశం నిర్వహించారు. ఈ సందర్భంగా అదనపు కలెక్టర్ మాట్లాడుతూ జిల్లాలోని ప్రభుత్వ, ప్రైవేటు పాఠశాలల వద్ద తప్పనిసరిగా స్కూల్ జోన్ సంబంధిత బోర్డులు ఏర్పాటు చేయాలని తెలిపారు. జిల్లాలోని జాతీయ రహదారులు, ప్రధాన రోడ్లలో అధికంగా ప్రమాదాలు జరిగే ప్రాంతాలను మార్క్ చేసుకుని, ప్రమాదాలు జరిగితే దగ్గరలోని ఏ ఆసుపత్రికి తరలించాలి అనే విషయంపై మ్యాపింగ్ చేయాలని, ప్రమాదాల స్థలాల సమీపంలోని ఆసుపత్రులలో అత్యవసర సేవలు అందుబాటులో ఉండేలా చర్యలు తీసుకోవాలన్నారు.జాతీయ రహదారిపై ప్రమాదాలు జరిగినప్పుడు వెంటనే 1033కు ఫోన్ చేయాలని దీనిపై ప్రజలకు విస్తృత ప్రచారం కల్పించాలన్నారు. జిల్లాలో గుర్తించిన బ్లాక్ స్పాట్స్ వద్ద స్పీడ్ లిమిట్ బోర్డులను, యాక్సిడెంట్ ప్రోన్ ఏరియా స్టిక్కర్లను ఏర్పాటు చేయాలని ఆమె సూచించారు. జిల్లాలో ఆర్టిసి బస్సులు బస్‌స్టాప్, బస్ బే ల వద్ద ఆపేలా డ్రైవర్లకు సూచనలు జారీ చేయాలని ఆమె తెలిపారు. రోడ్డు భద్రత ప్రమాణాలపై ప్రభుత్వంలోని డ్రైవర్లు, ఆర్టిసి డ్రైవర్లకు అవగాహన కల్పించాలన్నారు. ప్రభుత్వ ఆసుపత్రి వద్ద అంబులెన్స్ వచ్చేందుకు ఆటో అడ్డా వద్ద ఇబ్బందులు రాకుండా ట్రాఫిక్ నియంత్రణకు చర్యలు తీసుకోవాలన్నారు. జిల్లాలో రద్దీ అధికంగా ఉండే ప్రాంతాలలో రోడ్లపై ఆక్రమణలు ఉంటే వెంటనే తొలగింపుకు చర్యలు తీసుకోవాలన్నారు. హెల్మెట్ ధరించకపోవడం, ట్రిబుల్ రైడింగ్, మద్యం సేవించి వాహనం నడపడం, సీటుబెల్ట్ ధరించకపోవడం, మొబైల్ మాట్లాడుతూ వాహనం నడపడం, అతివేగం వంటివి ప్రమాదకరమని, చట్ట ప్రకారం నేరమని ప్రజల్లో అవగాహన కల్పించి చైతన్యం తేవాలన్నారు. సమావేశంలో ఆర్‌అండ్‌బి ఎస్ఇ హేమలత, డిపిఒ ఆశాలత, డిఎంహెచ్ఒ డాక్టర్ కళావతిబాయి, ఆర్‌డిఒ వెంకటరమణ, ఎసిపి శ్రీనివాసులు, విద్యాశాఖ ఆర్ఎంఒ రాజశేఖర్, జిల్లా ఆసుపత్రి ఆర్ఎంఒ డాక్టర్ రాంబాబు, లారీ ఓనర్స్ అసోసియేషన్ వైస్ ప్రెసిడెంట్ రఘురాంప్రసాద్, సంబంధిత అధికారులు తదితరులు పాల్గొన్నారు.

కార్మిక సమస్యల పరిష్కారానికి సహకారం : ఎంపి బలరాం నాయక్

ప్రజాపక్షం/బూర్గంపాడు: కార్మిక సమస్యల పరిష్కారానికి సహకారం అందిస్తానని మాజీ కేంద్ర మంత్రి, ఎంపి బలరాం నాయక్ అన్నారు. శుక్రవారం ఐటిసి గెస్ట్ హౌస్‌లో ఐఎన్‌టియేసి మిత్రపక్షాల నాయకులతో సమావేశమైన సందర్భంగా ఆయన మాట్లాడుతూ కార్మిక సంఘానికి ఎల్లవేళలా అందుబాటులో ఉంటూ తన వంతు సహకారాలు అందిస్తానన్నారు. ఈనెల 31న ఐటిసి సారపాకలో జరుగు గుర్తింపు సంఘం ఎన్నికల్లో ఐఎన్‌టియుసి మిత్రపక్షాల గెలుపు సాధించి ఐటిసిలో ఐఎన్‌టియుసి జెండా ఎగురవేయాలన్నారు. ఐఎన్‌టియూసి, మిత్రపక్షాల అధ్యక్షులు గోనె రామారావు, ప్రధాన కార్యదర్శి యారం పిచ్చిరెడ్డి, యూనియన్ నాయకులతో పరిశ్రమలో జరగనున్న ఎన్నికల నిర్వాహణ గురించి పరిశ్రమలలో ఉన్న పరిస్థితులు గురించి ఎంపికి వివరించారు. ఐటిసి ఎన్నికల్లో విజయానికి సహకారం అందించాలని కోరారు. కార్యక్రమంలో ఐఎన్‌టియుసి మిత్రపక్షాల నాయకులు, కార్యకర్తలు పాల్గొన్నారు.

ఖమ్మం సమగ్రాభివృద్ధే ధ్యేయం

ఖమ్మం కార్పోరేషన్ మేయర్ నీరజ

ప్రజాపక్షం/ఖమ్మం అర్బన్ : ఖమ్మం సమగ్రాభివృద్ధే మంత్రి తుమ్మల నాగేశ్వరరావు ధ్యేయమని ఖమ్మం కార్పొరేషన్ మేయర్ పునుకొల్లు నీరజ తెలిపారు. మంత్రి తుమ్మల నాగేశ్వరరావు సిఫారసు మేరకు మంజూరైన ముఖ్యమంత్రి సహాయ నిధి చెక్కులను శుక్రవారం ఖమ్మంనగరంలోని 30, 32, 33, 34, 36, 47, 48 డివిజన్లలో లబ్దిదారులకు మేయర్ పునుకొల్లు నీరజ పంపిణీ చేశారు. ఈ సందర్భంగా ఆమె మాట్లాడుతూ ఖమ్మం కార్పొరేషన్ సమగ్రాభివృద్ధి ధ్యేయంగా పనిచేస్తున్నట్టు తెలిపారు. ఖమ్మం నగరంలో మౌలిక వసతుల కల్పన, సౌకర్యాల కల్పనకు కృషిచేస్తున్నట్టు తెలిపారు. అభివృద్ధి, సంక్షేమమే ధ్యేయంగా కాంగ్రెస్ ప్రభుత్వం పాలన సాగిస్తుందని తెలిపారు. మంత్రి తుమ్మల నాగేశ్వరరావు సారధ్యంలో ప్రజా సమస్యల పరిష్కారానికి చర్యలు తీసుకుంటున్నామని ఆమె తెలిపారు. అర్హులైన ప్రతి ఒక్కరికి ప్రభుత్వ పథకాల ద్వారా లబ్ది చేకూర్చనున్నామన్నారు. ఖమ్మం జిల్లాతో పాటు ఖమ్మం నగర అభివృద్ధికి మంత్రి తుమ్మల నాగేశ్వరరావు అధిక నిధులు కేటాయిస్తున్నారని ఆమె తెలిపారు. కార్యక్రమంలో నాయకులు యర్రం బాలగంగాధర్ తిలక్, కార్పొరేటర్ కన్నం ప్రసన్న, దేవత శంకర్ నాయక్, రమేష్ గౌడ్, శ్రీశైలం, మంగ, సైదులు, దివ్య, కృష్ణ, శ్రీను, రవి, రాంబాబు, శంకర్, వీరభద్రం, మల్లికార్జున్, ఉపేందర్, సత్యనారాయణ తదితరులు పాల్గొన్నారు.

'డబుల్' ఇళ్ల లొల్లి...!

లబ్ధిదారుల ఎంపిక ఏకపక్షంగా చేశారని పురుగు మందు డబ్బాలతో నిరసన

ప్రజాపక్షం/నేలకొండపల్లి : అర్హత లేని వారికి అందించి.. అర్హత ఉన్న వారికి ఇవ్వకుండా... గ్రామసభ నిర్వహించకుండా డబుల్ ఇళ్ల లబ్ధిదారుల ఎంపిక ఏకపక్షంగా చేశారని, ఆరోపిస్తూ గ్రామస్తులు నిరసన వ్యక్తంచేశారు. పురుగు మందు డబ్బాలతో ఆత్మహత్యలు చేసుకుంటామని హెచ్చరించారు. ఉద్రిక్తత పరిస్థితులు నెలకొనటంతో అధికారులు గ్రామస్తులతో చర్చించి, ఆందోళన విరమింపచేశారు. వివరాలు ఇలా ఉన్నాయి. ఖమ్మం జిల్లా, నేలకొండపల్లి మండలంలోని ఆచార్లగూడెంలో పంపిణీకి సిద్ధంగా ఉన్న 18 డబుల్ ఇళ్ల వద్ద ఉద్రికత్త, పరిస్థితులు నెలకొన్నాయి. శుక్రవారం డబుల్ ఇళ్లను సిద్ధం చేస్తుండగా గ్రామస్తులు పనులు అడ్డుకున్నారు. ఇళ్ల వద్ద గ్రామస్తులు కొంతమంది నిరసన వ్యక్తం చేశారు. ఇళ్ల వద్దకు అధికారులు రాకుండా ముళ్ల కంచెను వేసి నిరసన వ్యకం చేశారు. గ్రామసభ నిర్వహించకుండానే ఏకపక్షంగా లబ్ధిదారులను ఎంపిక చేశారని ఆందోళన చేపట్టారు. కొంతమంది మహిళలు పురుగు మందు డబ్బాలు పట్టుకుని ఆత్మహత్యలు చేసుకుంటామని హెచ్చరించారు. ఎంపిక చేసిన వారిలో అనర్హులు ఉన్నారని, అర్హత కలిగిన వారికి మాత్రమే అందించాలని డిమాండ్ చేశారు. అధికారులకు వ్యతిరేకంగా నినాదాలు చేశారు. దీంతో ఉద్రిక్తత పరిస్థితులు నెలకొన్నాయి. సమాచారం అందుకున్న నేలకొండపల్లి తహసీల్దార్ జె.మానిక్రావ్, మండల రెవిన్యూ ఇన్స్పెక్టర్ మధుసూధన్‌రావు అక్కడికి చేరుకున్నారు. నిరసన వ్యక్తం చేస్తున్న వారితో చర్చించారు. అర్హత కలిగిన వారు ఉంటే జాబితా ఇవ్వాలని, ఈ విషయాన్ని జిల్లా అధికారుల దృష్టికి తీసుకెళ్లి అర్హులకు న్యాయం చేస్తామని చెప్పడంతో గ్రామస్తులు ఆందోళన విరమించారు.

సైన్స్‌ఫెయిర్‌లో 'ఎస్ఎఫ్ఎస్' విద్యార్థుల ప్రతిభ

ప్రజాపక్షం/ఖమ్మం అర్బన్ : రాష్ట్ర స్థాయి సైన్స్ ఫెయిర్‌లో ఖమ్మం నగరంలోని బల్లేపల్లిలో గల ఎస్ఎఫ్ఎస్ విద్యార్థులు ప్రదర్శించిన ప్రాజెక్టు ప్రథమ స్థానంలో నిలిచింది. మహబూబ్ నగర్ జిల్లా జడ్చర్లలో ఎస్‌వి కెఎం పాఠశాలలో ఈనెల ఏడు నుంచి తొమ్మిది వరకు రాష్ట్ర స్థాయి సైన్స్ ఫెయిర్ పోటీలు నిర్వహించారు. ఈ పోటీల్లో రాష్ట్రంలోని అన్ని జిల్లాల నుంచి ప్రభుత్వ, ప్రైవేటు, అన్ని యాజమాన్య పాఠశాలల విద్యార్థులు పాల్గొని వారి ప్రాజెక్టులను ప్రదర్శించారు. మొత్తం ఏడు సబ్ థిమ్‌లు కలిగిన ఈ పోటీలలో ఖమ్మంకు చెందిన ఎస్ఎఫ్ఎస్ హైస్కూల్ తొమ్మిదవ తరగతి విద్యార్థులు సత్యసాయి, యశ్వంత్‌లు ప్రదర్శించిన ట్రాన్స్‌పోర్టు అండ్ కమ్యూనికేషన్ ప్రాజెక్టుకు రాష్ట్ర స్థాయిలో ప్రథమ స్థానాన్ని కైవసం చేసుకుంది. శుక్రవారం పాఠశాలలో జరిగిన కార్యక్రమంలో ప్రథమ స్థానం సాధించిన విద్యార్థులను, గైడ్ టీచర్ కె. రోశయ్యను పాఠశాల ప్రిన్సిపాల్, కరస్పాండెంట్ రెవరెండ్ ఫాదర్ రాజిరెడ్డి అభినందించారు. కార్యక్రమంలో రెవరెండ్ సిస్టర్స్, ఉపాధ్యాయులు, విద్యార్థులు తదితరులు పాల్గొన్నారు.

సంస్కృతీ సంప్రదాయాలకు ప్రతీక సంక్రాంతి

మంత్రి పొంగులేటి శ్రీనివాస్‌రెడ్డి సతీమణి మాధురి

ప్రజాపక్షం/నేలకొండపల్లి : సంస్కృతీ సంప్రదాయాలకు ప్రతీక సంక్రాంతి అని రాష్ట్ర రెవిన్యూ, గృహ నిర్మాణ, సమాచార శాఖ మంత్రి పొంగులేటి శ్రీనివాస్‌రెడ్డి సతీమణి మాధురి అన్నారు. మండల కేంద్రంలో మంత్రి వ్యక్తిగత సహాయకులు తుంబూరు దయాకర్ రెడ్డి ఆధ్వర్యంలో శుక్రవారం ముగ్గుల పోటీలు నిర్వహించారు. మండలంలోని వివిధ గ్రామాల నుంచి 500 మందికి పైగా మహిళలు పాల్గొన్నారు. ఈ సందర్భంగా మంత్రి సతీమణి మాధురి ముగ్గులు వేస్తున్న మహిళలతో మాట్లాడారు. అనంతరం విజేతలకు బహుమతులు అందించారు. పోటీలో పాల్గొన్న ప్రతీ ఒక్కరికి బహుమతులను అందించారు. ఈ సందర్భంగా మాధురి మాట్లాడుతూ రంగవల్లులు మహిళలలో ఉన్న ప్రతిభను బయటకు తీస్తాయన్నారు. ముగ్గుల పోటీకి ఇంతపెద్ద ఎత్తున మహిళలు రావటం సంతోషంగా ఉందన్నారు. ప్రతీఒక్కరూ సంక్రాంతి పండుగను సంతోషాలతో జరుపుకోవాలని ఆకాక్షించారు. కార్యక్రమంలో మార్కెట్ కమిటీ చైర్మన్ వెన్నపూసల సీతారాములు, వజ్జా రమ్య, నాయకులు శాఖమూరిరమేష్, కొడాలి గోవిందరావు, కె.నాగేశ్వరరావు, జెర్రిపోతుల అంజిని, మామిడి , బొడ్డు బొందయ్య, కుక్కల హనుమంతరావు, చెరువు స్వర్ణ, భద్రయ్య, బోయిన వేణు, బచ్చలకూరి నాగరాజు, రేగూరి వాసవి, యడవల్లి నాగరాజు, వంగవీటి నాగేశ్వరరావు, మేకల వెంకటేశ్వర్లు, గుండా బ్రహ్మం, గరిడేపల్లి రామారావు, కొమ్మూరి నరేష్, కడియాల శ్రీనివాసరావు, దోసపాటి శేఖర్, కొమ్మినేని విజయాబాబు, కడియాల నరేష్,మామిడి సుభద్ర, బీ.నాగరాణి తదితరులుఉ పాల్గొన్నారు.

ప్రజాభిప్రాయానికి 'క్యూఆర్ కోడ్ ఆఫ్ సిటిజన్'

పోస్టర్ ఆవిష్కరించిన సిపి సునిల్‌దత్

ప్రజాపక్షం/ఖమ్మం క్రైం : పోలీసుల పనితీరు, ఆ శాఖపై ప్రజల్లో ఉన్న అభిప్రాయాలను తెలుసుకునేందుకు పోలీసుశాఖ నూతనంగా రూపొందించిన క్యూఆర్ కోడ్ ఆఫ్ సిటిజన్ పోస్టర్‌ను పోలీసు కమిషనర్ సునిల్‌దత్ శుక్రవారం ప్రారంభించారు. ఈ సందర్భంగా హైదరాబాద్ డిజిపి కార్యాలయం నుంచి వీడియో కాన్ఫరెన్ ద్వారా డిజిపి ఈకార్యక్రమాన్ని ప్రారంభించి పోలీసు కమిషనర్‌లు, ఎస్‌పిలతో మాట్లాడి పలు సూచనలు చేశారు. బాధితులు సమస్యలు విన్నవించుకునేందుకు పోలీసు స్టేషన్లకు వెళ్లిన అనంతరం అక్కడి సిబ్బంది వ్యవహరించిన తీరు, వివిధ ఫిర్యాదులు మొదలు పాస్‌పోర్టు వెరిఫికేషన్, ఈ చలాన్, ఎఫ్ఐఆర్ తదితర సేవలు గురించి సిబ్బంది తీరుపై వారి అభిప్రాయాలు తెలుసుకునేందుకు ఈ క్యూఆర్ కోడ్ ఏర్పాటు చేయడం జరిగిందన్నారు. ఈపోస్టర్‌ను మండలస్థాయి పోలీసు స్టేషన్లు మొదలుకొని అన్ని పోలీసు స్టేషన్లలో అందుబాటులో ఉంచాలన్నారు. కార్యక్రమంలో అడిషనల్ డిసిపిలు నరేష్ కుమార్, ప్రసాద్‌రావు, ట్రైనీ ఏపిఎస్ అధికారి రుత్వక్‌సాయి పాల్గొన్నారు.

పోలీసు కుటుంబాలకు అండగా ఉంటాం

పోలీసు కంట్రోల్ రూమ్‌లో విధులు నిర్వహిస్తూ ఇటీవల అనారోగ్యంతో మరణించిన హెడ్ కానిస్టేబుల్ హెచ్ కోక్యా కుటుంబ సభ్యులకు 8,00,000/ రూపాయల ఎక్స్‌గ్రేషియా నగదు చెక్కును శుక్రవారం పోలీసు కమిషనర్ సునిల్‌దత్ అందజేశారు. ఈ సందర్భంగా ఆయన మాట్లాడుతూ పోలీస్ కుటుంబాలకు పోలీసు శాఖ అండగా ఉంటుందని సిపి సునిల్‌దత్ భరోసా ఇచ్చారు.

పోలీసుల పనితీరును ఆన్‌లైన్‌లో 'క్యూ,ఆర్ కోడ్' ద్వారా తెలియజేయండి

ప్రజాపక్షం/సంగారెడ్డి ప్రతినిధి: తెలంగాణ రాష్ట్ర డిజిపి జితేందర్ నిన్న డిజిపి కార్యాలయంలో తెలంగాణ రాష్ట్ర పోలీస్ శాఖ పని తీరు అవలంబిస్తున్న వివిధ రకాల కార్యక్రమాలపై ప్రజా అభిప్రాయ సేవకరణకు క్యూ ఆర్ కోడ్‌ను ఆవిష్కరించడం జరిగిందని జిల్లా ఎస్పీ వివరించారు. గతంలో పోలీస్ శాఖ పనితీరు అవలంబిస్తున్నసేవలపై ఔట్సోర్సింగ్ ఎంప్లాయిష్ కాల్స్ ద్వారా ప్రజల అబిప్రాయాన్ని సేకరించేవారు. కానీ ఈ క్యూఆర్ కోడ్‌ను స్కాన్ చేసి నేరుగా పోలీసుల వ్యవహార శైలి ఎస్.ఐ.ఆర్ నమోదు, ఈ చాలన్, ,మీ సేవ అప్లికేషన్స్, పాస్పోర్ట్ వంటి తదితర అంశాలపై ప్రజల అభిప్రాయాన్ని తెలియజేయడానికి గాను అందుబాటుఉంటుందని స్వేచ్ఛగా ఈ క్యూర్ కోడ్ ద్వారా మీ అభిప్రాయాన్ని తెలియజరచవలసిందిగా జిల్లా ఎస్పీ కోరారు. మీ అభిప్రాయాలకు విలువనిచ్చి మరిన్ని ఉత్తమ సేవలు అందించ దానికి జిల్లా పోలీస్ శాఖ ఎల్లవేళలా కృషి చేస్తుందని జిల్లా ఎస్పీ తెలిపారు.

నేరాల నియంత్రణకు సిసి కెమెరాలు

ప్రజాపక్షం/సారంగాపూర్: నేరాల నియంత్రణకు నేర పరిశోధనకు సీసీ కెమెరాలు ఎంత దోహదం చేస్తాయని ఏఎస్పి రాజేష్ మీనా అన్నారు.శుక్రవారం సారంగాపూర్ పోలీస్ స్టేషన్ను సందర్శించారు.పరిసరాలను పరిశీలించి రికార్డులను తనిఖీ చేశారు.విధి నిర్వహణలో నిర్లక్ష్యం వహించకూడదని పోలీసులు ప్రజలకు నిత్యం అందుబాటులో ఉండాలని సూచించారు.అనంతరం వైకుంఠాపూర్ గామంలో ఏర్పాటుచేసిన సీసీ కెమెరాలను ప్రారంభించారు.సిఐ రామకృష్ణ ఎస్సై శ్రీకాంత్ సిబ్బంది ఆకాష్, రమణ, రాజగౌడ్ తదితరులున్నారు.

క్రీడలు మానసిక ఉల్లాసానికి దోహదం

ప్రజాపక్షం/బాన్సువాడ: క్రీడల వల్ల మానసిక ఉల్లాసంతోపాటు ప్రశాంతత లభిస్తుందని రాష్ట్ర ఆగ్రో ఇండస్ట్రీస్ కార్పొరేషన్ ఛైర్మన్ కాసుల బాలరాజుఅన్నారు. బాన్సువాడ మండలంలోనికొత్తబాద్ గ్రామంలో రాష్ట్ర వ్యవసాయ సలహాదారు పోచారం శ్రీనివాస్ రెడ్డి, కార్పొరేషన్ ఛైర్మన్ కాసుల బాలరాజు సహకారంతో నిర్వహిస్తున్న కెపిఎల్ క్రికెట్ టోర్నిని శుక్రవారం ప్రారంభించి మాట్లాడారు. గ్రామీణ స్తాయిలో క్రీడా పోటీలు నిర్వహించడం ఎంతో అభినందనీయమని, గ్రామీణ స్తాయి క్రీడాకారుల నైపుణ్యాన్ని వెలికితీసేందుకు క్రికెట్ టోర్నిలు ఎంతో దోహదపడతాయన్నారు. క్రీడాకారులు క్రీడలు క్రీడా స్ఫూర్తితో ఆడి క్రీడల్లో రాణించి జాతీయ అంతర్జాతీయ స్తాయికి ఎదగాలని ఆయన ఆకాంక్షించారు. కార్యక్రమంలో జిల్లా యూత్ కాంగ్రెస్ అధ్యక్షులు మధుసూదన్ రెడ్డి, కృష్ణరెడ్డి, అంజిరెడ్డి, గోపాల్‌రెడ్డి, పిట్ల శ్రీధర్, గంగుల గంగారాం, యూత్ కాంగ్రెస్ అధ్యక్షులు మన్సూర్, పాల్గొన్నారు.

మరో ముగ్గురు పోలీసులకు లోకాయుక్త నోటీసులు జారీ

ప్రజాపక్షం/నిజామాబాద్ ప్రతినిధి: గణేష్ నిమజ్జనం సందర్భంగా జరిగిన గొడవలో తనకు సంబంధం లేకున్నా తప్పుడు కేసుబనాయించారని బాధితుడు లోకాయుక్తను ఆశ్రయించాడు. బాధితుడు ఫిర్యాదు మేరకు నగరంలోని ఓ స్టేషన్ ఎస్సై ఎఎస్సైతో పాటు స్పెషల్ బ్రాంచ్ కానిస్టేబుల్‌కు లోకాయుక్త నోటీసులు జారీ చేసింది. ఈనెల 22న ఉదయం 10.30కు లోకాయుక్త నోటీసులతో పోలీసు శాఖలో చర్చనీయాంశంగా మారింది. గత యేడాది సెప్టెంబర్‌లో గణేష్ నిమజ్జనంలో గొడవకు బాధ్యుడైన వ్యక్తిని పోలీసులు అరెస్ట్ చేసి తీసుకెళుతున్నారు. ఆ సమయంలో కోటగల్లీ నుండి బైక్‌పై వెళుతున్న వ్యక్తి అతనిని ఎందుకు అరెస్ట్ చేసి తీసుకెళుతున్నారని సంబంధిత టౌన్ ఎస్సైని ప్రశ్నించారు. దీంతో ఆ వ్యక్తిని ఎస్సైతో పాటు ఎఎస్సై నానా దుర్భాషలాడుతూ బూత్‌లు తిట్టారు. అంతేగాకుండా పోలీసులను ప్రశ్నించిన వ్యక్తిపై గణేష్ నిమజ్జనంతో జరిగిన ఘర్షణలో అతనికి సంబంధం లేకున్నా ప్రమేయం ఉన్నట్లు కేసు నమోదు చేశారు. అంతేగాకుండా ఈ కేసులో 21 మందిపై కేసు నమోదు చేయగా పోలీసులను ప్రశ్నించిన వ్యక్తిని ఏ2గా చేర్చటంతో తీవ్ర మనస్థాపానికి గురయ్యాడు. అదేవిధంగా తనపై తప్పుడు కేసు నమోదు చేశారని పోలీసు ఉన్నతాధికారులకు పోస్ట్ ద్వారా ఫిర్యాదు చేశాడు. దీంతో స్పెషల్ బ్రాంచ్ కానిస్టేబుల్ వాట్సప్ కాల్ చేసి సదరు వ్యక్తిని బూత్‌లు తిడుతూ బెదిరించాడని, దీనికి సంబంధించిన ఆడియోకాల్‌తో పాటు వాట్సప్ కాల్ ఆధారాలతో సహా లోకాయుక్తలో ఫిర్యాదు చేశారు. ఆ తర్వాత ఆ యువకుడిని పోలీస్‌స్టేషన్‌కు పిలిపించి అతని సెల్ ఫోన్ లాక్కొని వ్యక్తిగత సమాచారాన్ని డిలీట్ చేస్తూ ఆధార్ కార్డుతో పాటు బలవంతంగా ఆరు సంతకాలు తీసుకున్నారు. పోలీసుల కక్ష్యసాధింపు చర్యలపై బాధితుడు రెండు మాసాల క్రితం లోకాయుక్తలో ఫిర్యాదు చేశారు. ఫిర్యాదును స్వీకరించిన లోకాయుక్త సదరు ఎస్సై, ఎఎస్సై స్పెషల్ బ్రాంచ్ కానిస్టేబుల్‌కు శుక్రవారం నోటీసులు అందాయి. ఈనెల 22న ముందు హాజరు కావలని ఆదేశాలు జారీ చేశారు. ఇదిలా ఉండగా ఈనెల 3న నిజామాబాద్‌లోని సిఐ, ఎస్సైతో పాటు నిఘా విభాగం హెడ్ కానిస్టేబుల్‌కు లోకాయుక్త నోటీసులు జారీ చేసిన విషయం తెలిసిందే. మరోసారి ఎస్సై, ఎఎస్సై, బ్రాంచ్ కానిస్టేబుల్‌కు లోకాయుక్త నోటీసులు జారీ కావటం పోలీసుశాఖ కలకలం రేపింది.

పాఠశాలను సందర్శించిన నాబార్డ్ ఏజిఎం

ప్రజాపక్షం/బోథ్: బోథ్ మండలంలోని జడ్పీపిఎస్ కౌఠ(బి) పాఠశాలలో మన ఊరు మన బడిలో భాగంగా మంజూరై నిర్మాణం మధ్యలోనే నిలిచిపోయిన పాఠశాల భవనాన్ని శుక్రవారం కౌఠ(బి) లో పర్యవేక్షించారు. దీనికి సంబందించిన మిగితా నిధులను త్వరగా ఇప్పించేందుకు తాను కృషి చేస్తానని నాబార్ అసిస్టెంట్ జనరల్ మేనేజర్ అబ్దుల్ రావుఫ్ తెలియజేశారు. ఇందులో భాగంగా మధ్యాహ్న బోజనాన్ని పర్యవేక్షించిబోజనం చేసి సంతృప్తి వ్యక్తం చేశారు.బోజనశాల ప్రాంతాన్ని శుభ్రంగా ఉంచుకోవాలని మధ్యాహ్న బోజన నిర్వాహకులకు సూచనలు ఇచ్చారు. సెక్టోరియల్ అధికారి నారాయణ 10వ తరగతి సిలబస్ గురించి విద్యార్థులను అడిగి తెలుసుకున్నారు. ఫిజికల్ సైన్స్ సంబందించిన కొన్ని ప్రశ్నలు అడిగి సంతృప్తి వ్యక్తం చేశారు. విద్యార్థులు బాగా చదివి మంచిమార్కులు సాధించాలని అన్నారు. ఈ కార్యక్రమంలో పాఠశాల ప్రధానోపాధ్యాయుడు పి.శశిధర్ రెడ్డి ఉపాధ్యాయులు పాల్గొన్నారు.

కెజిబివిలో హిందీ సిఆర్‌టి పోస్టుకు దరఖాస్తు

ప్రజాపక్షం/పాపన్నపేట: పాపన్నపేట కేజిబివిలో ఖాళీగా ఉన్న హిందీ సీఆర్టీ పోస్టులో తాత్కాలికంగా పని చేయుటకు ఆసక్తి గల మహిళా అభ్యర్థులు దరఖాస్తు చేసుకోవాలని స్పెషల్ ఆఫీసర్ బాల లక్ష్మి ఒక ప్రకటనలో కోరారు. బీఇడి,హెచ్పీటి, హిందీ న భ్జెక్టుతో ఉత్తీర్ణులై, అర్హత గల అభ్యర్థులు శనివారం సాయంత్రం వరకు పాపన్నపేట కేజిబివిలో దరఖాస్తు చేసుకోవాలని సూచించారు.

మాతాశిశు మరణాల నియంత్రణకు ప్రత్యేక చర్యలు

జిల్లా వైద్య ఆరోగ్యశాఖ అధికారి డా. హరీష్ రాజ్

ప్రజాపక్షం/మంచిర్యాల ప్రతినిధి : జిల్లాలో మాత శిశు మరణాల నియంత్రణపై ప్రత్యేక కార్యక్రమాలు నిర్వహించడం జరుగుతుందని జిల్లా వైద్య ఆరోగ్యశాఖ అధికారి డా. హరీష్ రాజ్ అన్నారు. శుక్రవారం జిల్లాలోని నస్పూర్‌లో గల సమీకృత జిల్లా కార్యాలయాల భవన సమావేశ మందిరంలో అర్మాన్ సంస్థ ద్వారా ఆరోగ్య కార్యకర్తలకు నిర్వహించిన శిక్షణ కార్యక్రమానికి అర్మాన్ సంస్థకు చెందిన డా. సౌజన్య, డా. అనిల్, ప్రశాంత్ కుమార్, భాస్కర్‌లతో కలిసి హాజరయ్యారు. ఈ సందర్భంగా జిల్లా వైద్య ఆరోగ్యశాఖ అధికారి మాట్లాడుతూ జిల్లాలో మాత శిశు మరణాల నియంత్రణపై ప్రత్యేక చర్యలు తీసుకోవడం జరుగుతుందని తెలిపారు. గర్భం దాల్చిన మహిళలు సమీప ప్రాథమిక ఆరోగ్య కేంద్రాలు, ప్రభుత్వ ఆసుపత్రులలో వివరాలు నమోదు చేసుకుని సమయానుసారంగా వైద్య పరీక్షలు నిర్వహించుకుని అవసరమైన మందులు, పౌష్టిక ఆహారం తీసుకునేలా అవగాహన కల్పించాలని తెలిపారు. తల్లిలను శక్తివంతం చేయడానికి, ఆరోగ్యవంతమైన పిల్లల ఎదుగుదలకు, మాత శిశు మరణాలు తగ్గించేందుకు చర్యలు తీసుకోవడం జరుగుతుందని తెలిపారు. అధిక ప్రమాద గర్భాలను నివారించడానికి, జ్ఞానము, నైపుణ్యాలను మెరుగుపరిచి తల్లి, బిడ్డల ఆరోగ్యంపై ప్రత్యేక దృష్టి సారించి మరణాల నివారణకు కృషి చేయాలని తెలిపారు. రక్తహీనత, అధిక రక్తపోటు, ప్రసవ పూర్వ రక్త స్రావణం, మధుమేహం, మూర్ఛ, సి సెక్షన్ చరిత్ర, కామెర్లు, గుండె జబ్బుతో గర్భధారణ, గర్భధారణలో ఊపిరి సరిగా అందకపోవడం, క్షయ, జ్వరము, పిండం ఎదుగుదల పరిమితి 20 వారాల ముందు రక్తస్రావం అవడం, నెలలు నిండకుండా ప్రసవం, గర్భధారణ సమయంలో హెచ్ఐవి, మానసిక ఆరోగ్యం, గర్భధారణ సమయంలో బరువు పెరగడం మొదలైన వాటిపై శిక్షణ అందించడం జరిగిందని తెలిపారు. ఈ శిక్షణ కొరకు యూనిసెఫ్, అర్మాన్, రాష్ట్ర వైద్య ఆరోగ్యశాఖ, జాతీయ ఆరోగ్య మిషన్ ద్వారా శిక్షణ కరదీపికలను అందించడం జరిగిందని తెలిపారు. వైద్యాధికారులు, సిబ్బంది, ఆరోగ్య కార్యకర్తలు సమన్వయంతో పనిచేసి జిల్లాలో మాత శిశు మరణాలను నియంత్రించే దిశగా కృషి చేయాలని తెలిపారు. ఈ కార్యక్రమంలో వైద్యులు డా. కృపాబాయి, ప్రోగ్రాం అధికారులు డా. ఎస్. అనిత, డా. సీతారామరాజు, డా. ప్రసాద్, డా. అనిల్, మాస్ మీడియా అధికారి ఒక్క వెంకటేశ్వర్లు సంబంధిత అధికారులు తదితరులు పాల్గొన్నారు.

ఎఐటియుసి యూనియన్ క్యాలెండర్ ఆవిష్కరణ

ప్రజాపక్షం/ కాసిపేట: సింగరేణిలో ఏడుసార్లు జరిగిన ఎన్నికల్లో నాలుగు సార్లు సింగరేణి కాలరీస్ వర్కర్స్ యూనియన్ (ఎఐటియుసి) గెలుపు పొందడం జరిగిందని, గెలిపించిన కార్మిక వర్గానికి బ్రాంచ్ కార్యదర్శి దాగం మల్లేష్ కృతజ్ఞతలు తెలిపారు. శుక్రవారం మందమర్రి ఏరియా లోని కాసిపేట 1వ గనిపై ఫిట్ కార్యదర్శి మీనుగు లక్ష్మీ నారాయణ ఆధ్వర్యంలో సింగరేణి కాలరీస్ వర్కర్స్ (ఎఐటియుసి) యూనియన్ నూతన సంవత్సర క్యాలెండర్ ఆవిష్కరణ చేశారు. ఈ సందర్భంగా దాగం మల్లేష్ మాట్లాడుతూ గుర్తింపు సంఘంగా గెలిచిన అనంతరం డిపెండెంట్‌ల వయసు 35 నుండి 40 సంవత్సరాలకు పెంచడం జరిగిందని, అర్హత కలిగిన కార్మికులకు ప్రమోషన్లు ఇప్పించడం జరిగిందన్నారు. కోల్ ఇండియాలో మాదిరి కార్మికుల పెర్క్‌పై ఇన్కమ్ టాక్స్, సొంత ఇంటి పథకం, నూతన బొగ్గు గల ఏర్పాటు, సిబిఎస్‌సి సిలబస్ ద్వారా మెరుగైన విద్య ఇతర కార్మిక సమస్యల పరిష్కారానికి కృషి చేస్తామని పేర్కొన్నారు. ఈ కార్యక్రమంలో అసిస్టెంట్ ఫిట్ సెక్రెటరీ రాజేందర్, వర్క్ మెన్ ఇన్స్‌పెక్టర్లు రంజిత్ కుమార్, రాజన్న, అశోక్, నాగేశ్వరరావు, శ్రీనివాస్, లింగన్న పాల్గొన్నారు.

సంస్కృతి, సంప్రదాయాల పరిరక్షణలో సిపిఐ

ప్రజాపక్షం/సదాశివపేట: తెలుగు సంస్కృతి ,సంప్రదాయాలను కాపాడడంలో సిపిఐ పార్టీ ముందుంటుందని సిపిఐ పట్టణ కార్యదర్శి వినోద, రిటైర్డ్ ప్రధానోపాధ్యాయురాలు విమల అన్నారు. శుక్రవారం సదాశివపేటలో సిపిఐ పార్టీ ఆధ్వర్యంలో సంక్రాతి ముగ్గుల పోటీలను నిర్వహించారు. ఈ సందర్భంగా విజేతలకు రిటైర్డ్ పాఠశాల ప్రధానోపాధ్యాయురాలు విమల సిపిఐ నాయకులతో కలిసి బహుమతులను అందజేశారు. ఈ సందర్భంగా ఆయన మాట్లాడుతూ ముత్యాల ముగ్గులు,సంక్రాంతి పండగను అందరు ఆనందంగా జరుపుకునేందుకకు ముగ్గు పోటీలను ప్రతి ఏటా నిర్వహిస్తున్నామన్నారు. మహిళల్లో దాగి ఉన్న సృజనాత్మకతను వెలికి తీయడానికి ముగ్గుల పోటీలు దొహదపడతాయాన్నారు. ఈ కార్యక్రమంలో సిపిఐ జిల్లా కౌన్సిల్ సభ్యులు షఫీ అహ్మద, ముస్తాఫా, శంకరప్ప, సంజీవ్‌రెడ్డి, రమేష్, బుజ్జమ్మ, అనుషా, మేఘన, అలంకృత, హేమలత, నాగలక్ష్మి మాదవి, హిందు రాణి తదితరులు పాల్గొన్నారు.

ఆశా వర్కర్ల సమస్యలు వెంటనే పరిష్కరించాలి..

ప్రజాపక్షం/ఖానాపూర్ : ఖానాపూర్ మండలంలో శుక్రవారం ఎమ్మెల్యే క్యాంపు కార్యాలయం ముందు ఆశా వర్కర్ల నిరసన.ఆశ వర్కర్లు మాట్లాడుతూ గత అసెంబ్లీ ఎన్నికల సందర్భంగా కాంగ్రెస్ పార్టీ తమ మేనిఫెస్టోలో ఆశ వర్కర్ల వేతనాలు పెంచుతామని తెలిపారని, హామీలో తెలిపిన ప్రకారం తమకి 18వేల కనీస వేతనంతో పాటు, పని భారం తగ్గించి ఆదివారం సెలవులు తమకు వర్తించప చేయాలని, అలాగే పల్స్ పోలియో వేసే సమయంలో వాటి ఖర్చులు కూడా తమకు అందేలా, ప్రభుత్వ హాస్పిటల్స్ లో తమకు ప్రత్యేక రెస్ట్ రూములు కేటాయించాలని అన్నారు. ఫిబ్రవరి నెలలో జరిగే అసెంబ్లీ బడ్జెట సమావేశాల్లో తమ యొక్క సమస్యలను పరిష్కరించి తమకు ఉద్యోగ భద్రత కల్పించాలని అన్నారు. ఎమ్మెల్యే క్యాంపు కార్యాలయం అందుబాటులో ఎవరు లేనందున తమ సమస్యలతో కూడిన వినతి పత్రాన్ని ఎమ్మెల్యే క్యాంప్ కార్యాలయ గేటుకు అతికించారు. ఈ కార్యక్రమంలో ఆశా వర్కర్లు పి.గంగామణి, డి.స్వప్న, టి.త్రివేణి, ఎం.కమల, ఎస్.లక్ష్మి, స్వాతి, సిపిఐ మండల నాయకులు నారాయణ తదితర వర్కర్లు పాల్గొన్నారు.

కళ్యాణలక్ష్మి చెక్కులు పంపిణీ

ప్రజాపక్షం/తానూర్: మండల కేంద్రంలోని రైతు వేదిక కార్యాలయంలో శుక్రవారం ఏర్పాటు చేసిన కళ్యాణలక్ష్మి, షాదీ ముబారక్, చెక్కుల పంపిణి కార్యక్రమానికి స్థానిక ఎమ్మెల్యే పవార్ రామారావు పటేల్ ముఖ్య అతిథిగా హాజరయ్యారు. ఈ సందర్భంగా మండల పలు గ్రామాలకు చెందిన 32 మంది లబ్ధిదారులకు కళ్యాణ లక్ష్మి, షాదీ ముబారక్, చెక్కుల పంపిణీతో పాటు ఆయా గ్రామాలకు చెందిన లబ్ధిదారులకు సీఎంఆర్ఎఫ్ చెక్కులను ఆయన అందజేశారు.ఈ సందర్భంగా ఏర్పాటు చేసిన సమావేశంలో ఆయన మాట్లాడుతూ పేదంటి ఆడబిడ్డలకు కల్యాణ లక్ష్మి, షాది ముమారక్, సీఎంఆర్ఎఫ్, పథకాల ద్వారా ప్రభుత్వం మద్దతు అందిస్తుందని అయన అన్నారు. ఈ కార్యక్రమంలో తాసిల్దార్ లింగ మూర్తి, ఏఎంసీ చైర్మన్ అనంద్ రావు పటేల్, పిఎసిఎస్ చైర్మన్ నారాయణరావ్ పటేల్, లక్ష్మ రెడ్డి, చిన్నా రెడ్డి, ఏఎంసీ మెంబర్ మౌలా ఖాన్, మాజీ సర్పంచ్ సాయినాథ్, జాదవ్ శివాజీ రావ్ పటేల్, సోమనాథ్ దేవదాస్ పటేల్, విట్టల్, నాగేష్, ఎల్లప్ప, ఎంపీటీసీలు,ప్రజాప్రతినిధులు, మండల నాయకులు కార్యకర్తలు పాల్గొన్నారు.

కందుల కొనుగోలు కేంద్రం ప్రారంభం

మద్దతు ధర రూ. 7550లు

ప్రజాపక్షం/సంగారెడ్డి ప్రతినిధి: రైతులకు ప్రభుత్వం క్వింటాలు కందికి మద్దతు ధర రూ 7550 లు నిర్ణయించింది జహీరాబాద్ వ్యవసాయ మార్కెట్ కమిటీ కార్యాలయ ప్రాంగణంలో కంది కొనుగోలు కేంద్రాన్ని ఏర్పాటు చేశారు. మర్క్ పెడ్ ఆధ్వర్యంలో సత్వార్ పిఎసిఎస్ నేతృత్వంలో ఏర్పాటు చేసిన కంది కొనుగోలు కేంద్రాన్ని శుక్రవారం లాంచనంగా ప్రారంభించారు. రైతుల సద్వినియోగం చేసుకోవాలని సూచించారు. నాణ్యత ప్రమాణాలు పాటించాని తేమ శాతం 12 ఉండాలని ,వ్యర్థ పదార్థాలు ,దెబ్బతిన్న ,పుచ్చిపోయిన గింజలు 2 శాతం ,పక్వానికి రాని నాసి రకం ,రంగు మారిన గింజలు రెండు శాతం మించకూడదని తెలిపారు. ఈ కార్యక్రమంలో మార్కెట్ ఫెడ్ చైర్మన్ సాయి చరణ్, వైస్ చైర్మన్ తిరుపతి రెడ్డి, సోసైటీ చైర్మన్ చంద్రశేఖర్ రెడ్డి తదితరులు పాల్గొన్నారు.

ఐదు రోజులు సిసిఐ కొనుగోలు నిలిపివేత

ప్రజాపక్షం/ఆసిఫాబాద్: కొమురం భీం ఆసిఫాబాద్ జిల్లాలోని అన్ని సిసిఐ పత్తి కొనుగోలు కేంద్రాల వద్ద తాత్కాలికంగా పత్తి కొనుగోలు నిలిపివేస్తున్నట్లు సిసిఐ అధికారులు శుక్రవారం ఒక ప్రకటనలో తెలిపారు. ఈనెల 11 నుంచి 15 వరకు సాధారణ సెలవులు, భోగి, సంక్రాంతి తో పాటు కనుమ పండుగ సంధర్భంగా సిసిఐ పత్తి కొనుగులు కేంద్రాలు (జిన్నింగ్ మిల్లుల్లో) తాత్కాలికముగా నిలిపివేస్తున్నట్లు తెలిపారు. రైతులు గమనించి సహకరించాలని కోరారు.

గంజాయి కేసులో నిందితులు అరెస్ట్, రిమాండ్

గంజాయి స్వాధీనం చేసుకున్న పోలీసులు

ప్రజాపక్షం/నిజామాబాద్ ప్రతినిధి: గంజాయి కేసులో ఐదుగురు నిందితులను అరెస్ట్ చేసి రిమాండ్‌కు పంపినట్లు నగర సీఐ శ్రీనివాస్‌రాజ్ తెలిపారు. 4వ టౌన్ పోలీస్‌స్టేషన్‌లో ఏర్పాటు చేసిన విలేకరుల సమావేశంలో వివరాలను వెల్లడించారు. నగరంలోని వినాయకనగర్ ప్రాంతంలో విశ్వసనీయమైన సమాచారం మేరకు ఒక ఇంటిలో గంజాయి ప్యాకెట్లు ప్యాకింగ్ చేస్తున్నారన్న సమాచారంతో 4వ టౌన్ ఎస్సై తన సిబ్బందితో ఆ ఇంటిపై దాడి నిర్వహించి నలుగురు వ్యక్తులు ఆకాష్, రోహిత్‌కుమార్, శివరానా రామతేజ్‌రెడ్డి, రాకేష్ ఇంకా ఒక మైనర్ బాలురులను పట్టుకుని వారి వద్ద నుండి మొత్తం 461 గ్రాముల గంజాయి స్వాధీనం చేసుకుని వారి ఉపయోగించిన ఐదు సెల్‌ఫోన్లు రెండు మోటారు సైకిల్ ఒ కారులను, గంజాయి ప్యాకింగ్ చేయటానికి ఉపయోగించే 18 ఖాళీ ప్లాస్టిక్ కవర్లను పంచనామా నిర్వహించి సీజ్ చేసి స్వాధీనం చేసుకున్నామని తెలిపారు. నిందితులపై డీపీఎస్ చట్టం ప్రకారం కేసు నమోదు చేసి శుక్రవారం ఐదుగురిని రిమాండ్‌కు తరలించామని తెలిపారు. నిజామాబాద్‌లో ఎవరైనా డ్రగ్స్ కార్యకలాపాలు నిర్వహించినట్లయితే కఠిన చర్యలు తీసుకుంటామని సిఐ శ్రీనివాస రాజ్ ఈ సందర్భంగా ప్రజల సహకారంతో గంజాయి భూతం నిర్మూలనకు కృషి చేస్తాం. ప్రజలు తమ వంతు సహకారమందించాలని కోరారు.

జల్సాల కోసం చోరీలు!

ప్రజాపక్షం/సోన్: నిర్మల్ ఏఎస్‌పి రాజేష్ మీనా ఈజీగా డబ్బులు సంపాదించాలని దొంగతనాలను మార్గంగా ఎంచుకొని వ్యవసాయ పనిముట్లను,యంత్రాలను దొంగిలించి ఇద్దరు వ్యక్తులను శుక్రవారం అరెస్టు చేసినట్లు ఏఎస్‌పి మీనా ఐపీఎస్ ఏర్పాటు చేసిన ప్రెస్ మీట్ లో తెలిపారు.వీరు మాట్లాడుతూ ఎల్లపెల్లి గ్రామానికి చెందిన దండుగుల రవి శివ రాత్రి రవి లు జల్సాలకు అలవాటు పడి,దొంగతనాలు చేశారని,గత సంవత్సరం నవంబర్ నెలలో కొండాపూర్ గ్రామంలో ఓ ఇంటిఓ ముందు ఉన్న రోటివేటర్ను దొంగిలించి దండుగుల రవి యొక్క ట్రాక్టర్ లో తీసుకొని వెళ్లి దాచి పెట్టిరని తమ బంధువులైన మాదాపూర్ క చెందిన ప్రవీణ్,సాయి లతో కలిసి మాదాపూర్ గ్రామ శివారులో రోడ్డు పక్కన గత తోటలో ఉన్న మరొక రోటవేటర్ను దొంగిలించి, ట్రాక్టర్ లో వేసుకొని ఆర్మూర్, నిజామాబాదులో అమ్మడానికి వెళ్ళుచుండగా సోన్ సిఐ నవీన్ కుమార్ ఆధ్వర్యంలో ఎస్సై గోపి తో కలిసి,మాదాపూర్ ఐబి వద్ద పట్టుకోవడం జరిగిందని తెలిపారు.పోలీస్ సిబ్బందిని ఎస్పీ జానకి షర్మిల ఎస్.పి రాజేష్ మీన అభినందించారు. సిఐ నవీన్ కుమార్, నిర్మల్ రూరల్ సిఐ రామకృష్ణ, సోన్ ఎస్సై గోపి, మామడ ఎస్సై సందీప్, లక్ష్మ న్‌చందా ఎస్సై సుమలత, సిబ్బంది ప్రతాప్‌రెడ్డి, విజయ్, సూర్యభాను, భాస్కర్, భీమన్న, సంధ్య, కీర్తన, మనీషా తదితరులు ఉన్నారు.

ముగిసిన నిర్మల్ ఉత్సవాలు

భావితరాలకు ఇచ్చిన సందేశం ఏంటి...?

ప్రజలకు చరిత్ర సంస్కృతిపై అవగాహన కల్పించినట్లేనా...?

ప్రైవేట్ స్టాల్స్ తో ఒరిగింది ఏంటి...?

వసూలు చేసిన డబ్బులకు లెక్క చెబుతారా..!

నిర్మల్ ఉత్సవాలపై శ్వేత పత్రం విడుదల చేయాలి...

ప్రజాపక్షం/నిర్మల్ ప్రతినిధి: నిర్మల్ జిల్లాలో గత నాలుగు రోజుల నుండి అంగరంగ వైభవంగా నిర్వహించిన నిర్మల్ ఉత్సవాలు బుధవారంతో ముగిసాయి. కాగా నిర్మల్ చరిత్ర, సంస్కృతి, సాంప్రదాయాలను భావితరాలకు తెలియజేసే ఉద్దేశంలో ఏర్పాటుచేసిన నిర్మల్ ఉత్సవాల వల్ల భావితరాలకు ఇచ్చిన సందేశం ఏంటి అని పలువురు ప్రశ్నిస్తున్నారు. నిర్మల్ ఉత్సవాల పేరుతో నిర్మల్ పట్టణంలో నిత్యం కనిపించే ప్రైవేటు హోటళ్ళు, ఇన్సూరెన్స్ కంపెనీలు,కార్ షోరూమ్, టాటూ ప్రైవేట్ స్టాల్స్ ఏర్పాటు చేశారు. వీటివల్ల నిర్మల్ ప్రజలకు ఒరిగింది ఏంటి అని పలువురు మేధావులు, నిర్మల్ జిల్లా ప్రేమికులు ప్రశ్నిస్తున్నారు. ప్రభుత్వ, ప్రైవేటు సంస్థల నుండి, వ్యక్తుల నుండి డబ్బులు వసూలు చేసి లక్షల వ్యయంతో ఏర్పాటుచేసిన నిర్మల్ ఉత్సవాల వల్ల భావితరాలకు ఇచ్చిన సందేశం ఏమిటి అని ప్రశ్నిస్తున్నారు. నిర్మల్ ప్రేమికులు. నిమ్మరాయుల చరిత్ర, గొలుసు కట్టు చెరువులు, నిర్మల్ కొయ్య బొమ్మలు, బురుజులు, బాసర సరస్వతి ఆలయం, అడెల్లి పోచమ్మ తల్లి ఆలయం,కదిలి పాపహరేశ్వర స్వామి ఆలయం తదితర చరిత్రను మరిచి బ్రేక్ డాన్సులు, ఫోక్ పాటలు ప్రజలకు వినిపిస్తూ నిర్వహించిన ఉత్సవాల వల్ల ప్రజలకు నిర్మల్ జిల్లా చరిత్ర, సంస్కృతి పై అవగాహన కల్పించినట్లేనా అని నిర్మల్ ప్రేమికులు ప్రశ్నిస్తున్నారు.

ప్రైవేట్ స్టాల్స్ తో ఒరిగింది ఏంటి..?

నిర్మల్ ఉత్సవాల పేరిట జిల్లా కేంద్రంలోని ఎన్టీర్ మినీ స్టేడియంలో నాలుగు రోజుల పాటు ఉత్సవాలను నిర్వహించారు. ఉత్సవాలలో భాగంగా ప్రభుత్వ స్టాల్స్ తో పాటు ప్రైవేట్ స్టాల్స్ ఏర్పాటు చేశారు. కాగా ప్రైవేట్ స్టాల్స్‌తో ప్రజలకు ఒరిగింది ఏంటి అని ప్రశ్నిస్తున్నారు. నిర్మల్ ప్రేమికులు, నిర్మల్ ఉత్సవాలను వీక్షించడానికి వచ్చిన ప్రజల జేబులకు చిల్లులు పడాయి తప్ప చరిత్ర గురించి సంస్కృతి గురించి ఇసుమంతైన అవగాహన కలగలేదని విమర్శిస్తున్నారు. నిర్మల్ ప్రేమికులు,వచ్చే సంవత్సరం ఒకవేళ నిర్మల్ ఉత్సవాలను ఏర్పాటు చేస్తే ఈ తప్పిదాల నుండి పాఠం నేర్చుకుని వచ్చే సంవత్సరమైనా నిర్మల్ చరిత్ర, సంస్కృతి పై ప్రజలకు పట్టు కలిగేలా నిర్వహించాలని కోరుతున్నారు. నిర్మల్ ప్రేమికులు.. పిల్లలు ఆడుకోవడానికి తీసుకువచ్చిన నీటి పడవలు, బైలూన్ పేల్చడం, రింగులు వేయడం ఇవన్నీ నిర్మల్ సంస్కృతి సాంప్రదాయాలు కవాని, కేవలం మహారాష్ట్ర, బీహార్ నుండి తీసుకువచ్చిన ఆటలు అని విమర్శిస్తున్నారు. నిర్మల్ ప్రేమికులు, నిర్మల్ చరిత్ర అంటే కర్ర బిళ్ళ, కబడ్డీ, తొక్కుడుబిల్ల తదితర ఆటలు అంటూ విమరిస్తున్నారు. నిర్మల్ ప్రేమికులు. కేవలం డబ్బులు వసూలు చేయడానికి తీసుకువచ్చిన ఆటలు అని విమర్శలు వ్యక్తం చేస్తున్నారు. నిర్మల్ ప్రేమికులు..

వసూలు చేసిన డబ్బులకు లెక్క చెబుతారా..?

అత్యంత ప్రతిష్టాత్మకంగా గత నాలుగు రోజులు నిర్మల్ జిల్లా కేంద్రంలో నిర్వహించిన నిర్మల్ ఉత్సవాలకు వివిధ వ్యక్తుల న

క్రీడ

తొలి వన్డేలో భారత్ ఘన విజయం!

చరిత్ర సృష్టించిన స్మృతి మంధాన.. ఆల్‌టైమ్ రికార్డ్!

భారత మహిళ జట్టు ఓపెనర్ స్మృతి మంధాన చరిత్ర సృష్టించింది. వన్డే క్రికెట్‌లో అత్యంత వేగంగా 4 వేల పరుగుల మైలు రాయి అందుకున్న తొలి భారత ప్లేయర్‌గా చరిత్ర కెక్కింది. సొంతగడ్డపై ఐర్లాండ్‌తో మూడు వన్డేల సిరీస్‌లో భాగంగా శుక్రవారం జరిగిన తొలి వన్డేలో స్మృతి మంధాన ఈ ఫీట్ సాధించింది. ఈ మ్యాచ్‌లో టీమిండియా 6 వికెట్ల తేడాతో ఐర్లాండ్‌ను ఓడించింది. ఈ గెలుపుతో మూడు వన్డేల సిరీస్ 10 తో ఆధిక్యంలో నిలిచింది. ఈ సిరీస్ నుంచి రెగ్యులర్ కెప్టెన్ హర్మన్‌ప్రీత్ కౌర్‌కు విశ్రాంతి ఇవ్వడంతో స్మృతి మంధాన తాత్కలిక సారథిగా వ్యవహరిస్తోంది.

ప్రతీకా విధ్వంసం..

ఈ మ్యాచ్‌లో ముందుగా బ్యాటింగ్ చేసిన ఐర్లాండ మహిళల జట్టు నిర్ణీత 50 ఓవర్లలో 7 వికెట్లకు 238 పరుగులు చేసింది. ఆ జట్టు కెప్టెన్ గబీ లూయిస్(129 బంతుల్లో 15 ఫోర్లతో 92) తృటిలో సెంచరీ చేసే అవకాశాన్ని చేజార్చుకుంది. లీహ్ పాల్(73 బంతుల్లో 7 ఫోర్లతో 59) హాఫ్ సెంచరీతో రాణించాడు. భారత బౌలర్లలో ప్రియా మిశ్రా(2/56) రెండు వికెట్లు తీయగా.. టిటస్ సధు, సయలి, దీప్తి శర్మ తలో వికెట్ తీసారు.

అనంతరం భారత మహిళల జట్టు 34.3 ఓవర్ల లోనే 4 వికెట్లకు 241 పరుగులు చేసి సునాయస విజయాన్నందుకుంది. ఓపెనర్ ప్రతీకా రావల్(96 బంతుల్లో 10 ఫోర్లు, సిక్స్‌తో 83), తేజల్ హసబ్నిస్(46 బంతుల్లో 9 ఫోర్లతో 53 నాటౌట్) హాఫ్ సెంచరీలతో భారత విజయంలో కీలక పాత్ర పోషించారు.

కెప్టెన్ స్మృతి మంధాన(29 బంతుల్లో 6 ఫోర్లు, సిక్స్‌తో 41) శుభారంభం అందించింది. ఐర్లాండ బౌలర్లలో అర్లెనే కెల్లీ ఓ వికెట్ తీయగా.. మాగ్యూరీ మూడు వికెట్లు పడగొట్టింది. ఇరు జట్ల మధ్య రెండో వన్డే ఆదివారం జరగనుంది.

మిథాలీ రాజ్ తర్వాత..

ఈ మ్యాచ్‌లో దూకుడుగా ఆడిన స్మృతి మంధాన తొలి వికెట్‌కు 70 పరుగులు జోడించింది. ఈ క్రమంలోనే వన్డే క్రికెట్‌లో 4 వేల పరుగులు పూర్తి చేసుకుంది. అంతర్జాతీయ మహిళా క్రికెట్‌లో ఈ ఫీట్ సాధించిన 15వ ప్లేయర్‌గా, రెండో భారత క్రీడాకారిణిగా మంధాన నిలిచింది. స్మృతి మంధాన కంటే ముందు భారత్ తరఫున మిథాలీ రాజ్ ఈ ఫీట్ సాధించింది. 95 ఇన్నింగ్స్‌ల్లోనే మంధాన ఈ ఫీట్ సాధించడం విశేషం. ఓవరాల్‌గా అత్యంత వేగంగా ఈ ఫీట్ సాధించిన మూడో ప్లేయర్‌గా.. తొలి భారత బ్యాటర్‌గా చరిత్రకెక్కింది.

మహిళల అంతర్జాతీయ క్రికెట్‌లో ఆస్ట్రేలియా ప్లేయర్ బెలిండా క్లార్క్ 86 ఇన్నింగ్స్‌ల్లోనే 4 వేల పరుగులు అందుకొని ఈ జాబితాలో అగ్రస్థానంలో కొనసాగుతోంది. ఆమె తర్వాత మెగ్ లాన్నింగ్(87 ఇన్నింగ్స్‌లు), స్మృతి మంధాన (95), లారా వోల్వార్ట్(96), కరేన్ రోల్టన్(103), సుజీ బేట్స్(105), స్టేఫనీ టైఫనీ, తమ్‌సిన్ బ్యూమాంట్(110), మిథాలీ రాజ్ (112), డెబ్బీ హాక్‌లీ(112) కొనసాగుతున్నారు.

ఇంగ్లండ్‌తో వన్డే సిరీస్ ఆడే భారత జట్టు

తీవ్ర బాధను మిగిల్చిన బోర్డర్‌గవాస్కర్ ట్రోఫీ పరాభవం నుంచి ఇప్పుడిప్పుడే తేరుకుంటున్న టీమిండియా మరో సవాల్‌కు సిద్ధమైంది. సొంతగడ్డపై ఇంగ్లండ్‌తో ఐదు టీ20ల సిరీస్‌తో పాటు మూడు వన్డేల సిరీస్ ఆడనుంది. ముందుగా ఇంగ్లండ్‌తో ఐదు టీ20ల సిరీస్ జనవరి 22 నుంచి ప్రారంభం కానుంది. ఫిబ్రవరి 6 నుంచి మూడు వన్డేల సిరీస్ జరగనుంది. ఈ సిరీస్ ముగిసిన వెంటనే టీమిండియా ఛాంపియన్స్ ట్రోఫీ 2025 బరిలోకి దిగనుంది. ఈ మూడు వన్డేల సిరీస్‌తో పాటు ఛాంపియన్స్ ట్రోఫీకి మరో రెండు రోజుల్లో సెలెక్టర్లు జట్టును ప్రకటించే అవకాశముంది. ఇంగ్లండ్‌తో వన్డే సిరీస్ ఆడిన జట్టునే దాదాపుగా ఛాంపియన్స్ ట్రోఫీకి కొనసాగించే అవకాశం ఉంది. అయితే ఈ టోర్నీలో ఎవరిని ఆడించాలి? ఎవరిని పక్కనపెట్టాలనేది సెలెక్టర్లకు తలనొప్పిగా మారింది. పేలవ ఫామ్‌తో తీవ్ర విమర్శల పాలవుతున్న సారథి రోహిత్ శర్మ, స్టార్ బ్యాటర్ విరాట్ కోహ్లీని కొనసాగించాలా.. కుర్రాళ్లకు అవకాశం ఇవ్వాలా? వన్డే వరల్ కప్ తర్వాత జట్టుకు దూరమైన షమీ పూర్తి ఫిట్‌నెస్ అందుకున్నాడా? కేఎల్ రాహుల్, రిషభ్ పంత్‌లో వికెట్ కీపర్‌గా ఎవరికి అవకాశం దక్కనుంది? సీనియర్ స్పిన్నర్ రవీంద్ర జడేజా తుది జట్టులో ఉంటాడా? అనేవి మిలియన్ డాలర్ల ప్రశ్నలుగా మారాయి.

రోకోకు ఆఖరి ఛాన్స్!

టీ20 ప్రపంచకప్ 2024 విజయం తర్వాత పేలవ ఫామ్‌తో ఇబ్బంది పడుతున్న రోహిత్ శర్మ, విరాట్ కోహ్లీలను ఆఖరి ఛాన్స్‌గా ఛాంపియన్స్ ట్రోఫీలో కొనసాగించే అవకాశం ఉంది. వన్డే ఫార్మాట్‌లో వారికి ఉన్న రికార్డులు, అనుభవం దృష్ట్యా ఇద్దరిపై ఎలాంటి చర్యలు ఉండవని, ఛాంపియన్స్ ట్రోఫీలో కొనసాగుతారని ఇప్పటికే బోర్డు వర్గాలు తెలిపాయి. రోహిత్ శర్మనే కెప్టెన్‌గా కొనసాగనుండగా.. అతనికి జతగా జైస్వాల్ ఓపెనర్‌గా బరిలోకి దిగే అవకాశం ఉంది.

షమీ రీఎంట్రీ..

ఫిట్‌నెస్ సమస్యలతో బాధపడుతున్న స్టార్ పేసర్ షమీ.. ఈ వన్డే సిరీస్‌తో రీఎంట్రీ ఇచ్చే అవకాశాలు ఉన్నాయి. ప్రస్తుతం విజయ్ హజారే ట్రోఫీలో ఆడుతున్న షమీ ఫిట్‌నెస్‌ను దగ్గర్నుంచి సమీక్షిస్తున్న బిసిసిఐ మెడికల్ టీమ్.. షమీకి క్లీన్‌చిట్ ఇవ్వనున్నట్టు తెలుస్తోంది. అదే జరిగితే షమీ భారత జట్టులోకి రానున్నాడు.

తెలుగోడికి ఛాన్స్

ఆసీస్ పర్యటనలో అదరగొట్టిన తెలుగు తేజం నితీశ్‌కుమార్‌రెడ్డికి కూడా వన్డే సిరీస్‌లో చోటు దక్కే ఛాన్స్ ఉంది. సీమ్ బౌలింగ్ ఆల్‌రౌండర్ల కోటాలో హార్దిక్ పాండ్యాకు బ్యాకప్‌గా అతని తీసుకోవచ్చు. జస్‌ప్రీత్ బుమ్రాకు ఈ సిరీస్ నుంచి రెస్ట్ ఇవ్వనున్నారు. సిరాజ్, ప్రసిధ్ కృష్ణలను కొనసాగించే అవకాశం ఉంది.

'డాకు మహారాజ్' రిలీజ్ ట్రైలర్..

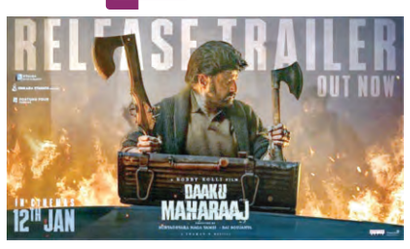

గాడ్ ఆఫ్ మాసెస్ నందమూరి బాలకృష్ణ నటించిన లేటెస్ట్ మూవీ 'డాకు మహారాజ్' ప్రేక్షకుల్లో సాలిడ్ అంచనాలను క్రియేట్ చేసింది. దర్శకుడు బాబీ కొల్లి డైరెక్ట్ చేసిన ఈ సినిమా ప్యూర్ యాక్షన్ ఎంటర్‌టైనర్‌గా రూపొందించారు ఇక ఈ సినిమా నుంచి ఇప్పటికే రిలీజ్ అయిన పోస్టర్స్, టీజర్, ట్రైలర్లకు సాలిడ్ రెస్పాన్స్ దక్కింది. మరో రెండు రోజుల్లో ప్రపంచవ్యాప్తంగా గ్రాండ్ రిలీజ్‌కు రెడీ అవుతున్న ఈ సినిమా నుంచి రిలీజ్ ట్రైలర్‌ను తాజాగా రివీల్ చేశారు. గతంలో రిలీజ్ అయిన థియేట్రికల్ ట్రైలర్‌లో బాలయ్య నుంచి డైలాగ్స్ లేకపోవడంతో అభిమానులు నిరాశ చెందారు. వారికి అదిరిపోయే ట్రీట్ అందిస్తూ ఈ రిలీజ్ ట్రైలర్‌ను కట్ చేశారు మేకర్స్. బాలయ్య చెబుతున్న ఒక్కో డైలాగ్ అభిమానులకు గూస్‌బంప్స్ తెప్పిస్తున్నాయి. ఇక ఆయన చేయబోయే విధ్వంసం ఏ రేంజ్‌లో ఉండబోతుందో మనకు ఈ ట్రైలర్ కట్‌లో చూపెట్టారు.

మొత్తానికి బాలయ్య 'డాకు మహారాజ్' రిలీజ్ ట్రైలర్‌తో ఒక్కసారిగా ఈ మూవీపై అంచనాలు అమాంతం పెరిగిపోయాయి. ఇక ఈ సినిమాలో ప్రగ్యా జైస్వాల్, శ్రద్ధా శ్రీనాథ్, చాందిని చౌదరి, ఊర్వశి రౌతేలా, బాబీ డియోల్ తదితరులు ఇతర ముఖ్య పాత్రల్లో నటిస్తున్నారు. థమన్ సంగీతం అందిస్తున్న ఈ సినిమాను సితార ఎంటర్‌టైన్‌మెంట్స్, ఫార్చున్ ఫోర్ సినిమాస్ బ్యానర్లపై నాగవంశీ, సాయి సౌజన్య సంయుక్తంగా ప్రొడ్యూస్ చేస్తున్నారు.

రీల్

అప్పుడు చిట్టిబాబు.. ఇప్పుడు అప్పన్న

గ్లోబల్ స్టార్ రామ్ చరణ్ హీరోగా నటించిన లేటెస్ట్ అవైటెడ్ సినిమానే గేమ్ ఛేంజర్. ఇండియన్ జేమ్స్ కేమరూన్ శంకర్ తెరకెక్కించిన ఈ అవైటెడ్ మాస్ అండ్ ఎమోషనల్ పొలిటికల్ డ్రామా మంచి టాక్‌ని సంతరించుకుంది. అయితే ఈ సినిమా విషయంలో మేకర్స్ సహా ఈ సినిమా యూఎస్ ప్రీ రిలీజ్ ఈవెంట్‌కి వెళ్లిన సుకుమార్ చెప్పిన మాట అక్షర సత్యం అని చెప్పి తీరాలి. రామ్ చరణ్ కెరీర్‌లో బిగ్గెస్ట్ హిట్స్‌లో సుకుమార్ తెరకెక్కించిన రంగస్థలం కూడా ఒకటి. అయితే అందులో రామ్ చరణ్ చేసిన చిట్టిబాబు పాత్ర ఆ సినిమాకే ప్రధాన బలంగా నిలిచింది. అయితే ఆ సమయంలో రామ్ చరణ్‌కి తప్పకుండా జాతీయ అవార్డు వస్తుంది అని మొత్తం అందరితో పాటుగా సుకుమార్ కూడా అనుకున్నాను అని తెలిపారు. కానీ అప్పుడు మిస్ అయ్యిన అవార్డు గేమ్ ఛేంజర్‌లో చరణ్ పెర్ఫామెన్స్ చూసిన తర్వాత డెఫినెట్‌గా వస్తుందని బల్లగుద్ది చెప్పినట్టు తెలిపారు. మరి సీన్ కట్ చేస్తే ఇపుడు గేమ్ ఛేంజర్ చూసిన వారి నోట ఇదే మాట వినిపిస్తుంది. అప్పుడు రంగస్థలంలో చిట్టిబాబు ఇప్పుడు గేమ్ ఛేంజర్‌లో అప్పన్న పాత్రకి అంతే ప్రశంసలు వస్తున్నాయి. నటుడుగా రామ్ చరణ్ చేసిన ఈ సినిమాతో మరో మెట్టు ఎక్కాడనే మాటలు కూడా వినిపిస్తున్నాయి. అప్పట్లో రామ్ చరణ్ నుంచి ఆ రేంజ్ పెర్ఫామెన్స్‌ని అందరూ ఎలాగైతే ఊహించలేదో ఇపుడు అప్పన్న విషయంలో కూడా అదే జరిగింది అని చెప్పి తీరాలి. ఇలా నటుడిగా మాత్రం రామ్ చరణ్ ఇపుడు అన్ ప్రిడిక్టబుల్ అని చెప్పాల్సిందే.

గ్యాప్ తీసుకోలేదు.. వచ్చింది

– నిధి అగర్వాల్

'హరిహర వీరమల్లు', 'ది రాజాసాబ్'తో ఈ ఏడాది ప్రేక్షకులకు వినోదాన్ని అందించనున్నారు నటి నిధి అగర్వాల్. తాజాగా ఓ ఇంటర్వ్యూలో ఆమె తన కెరీర్ గురించి మాట్లాడారు. 2022లో విడుదలైన 'హీరో' తర్వాత దాదాపు మూడేళ్లపాటు గ్యాప్ రావడంపై స్పందించారు. తాను కావాలని ఆ గ్యాప్ తీసుకోలేదదని.. కొన్ని కారణాల వల్ల వచ్చిందని చెప్పారు. ఈ ఏడాది రానున్న రెండు సినిమాలపై తాను పూర్తి నమ్మకంతో ఉన్నట్లు తెలిపారు.

''మొదటి లాక్‌డౌన్‌కు ముందే 'హరిహర వీరమల్లు' ప్రాజెక్ట్ కోసం సంతకం చేశా. ఆ సమయంలో కెరీర్ పరంగా ఎలాంటి గ్యాప్ లేదు. కొంతకాలానికి లాక్‌డౌన్ వచ్చింది. ఆ తర్వాత షూట్ మొదలు పెట్టి కొన్ని సన్నివేశాలు చిత్రీకరించాం. రెండోసారి కరోనా కారణంగా షూట్ నిలిపివేశాం. చిత్రీకరణ సమయంలో దాదాపు మూడున్నర సంవత్సరాలు గడిచి పోయింది. వేరే చిత్రాలకు సంతకం చేయొద్దని టీమ్ నాతో కాంట్రాక్ట్ కుదుర్చుకుంది. 'ది రాజాసాబ్'లో అవకాశం వచ్చినప్పుడు 'హరి హర వీరమల్లు' టీమ్‌ను సంప్రదించా. అందులో భాగం కావాలనుకుంటున్నానని చెప్పా. వాళ్లు దానికి అంగీకరించారు. అలా, రెండు ప్రాజెక్ట్‌లలో భాగం అయ్యా. ఈ రెండింటిపై పూర్తి నమ్మకంతో ఉన్నా'' అని నిధి అగర్వాల్ తెలిపారు. కెరీర్ గురించి ఆలోచించి తాను కొన్నిసార్లు బాధపడ్డానని అన్నారు. ఆర్థిక ఇబ్బందులు రాకూడదనే ఉద్దేశంతోనే తాను బ్రాండ్ ప్రమోషన్స్ చేస్తున్నానని తెలిపారు. ''చిన్నతనం నుంచి నేను సన్నగానే ఉండేదాన్ని. చుట్టూ ఉన్న వాళ్లు లావుగా మారాలని సలహా ఇచ్చేవారు. కరోనా సమయంలో పలు కారణాల వల్ల కాస్త బొద్దుగా అయ్యా. దానిని చూసి నువ్వెందుకు ఇలా అయ్యావు? అని వాళ్లే కామెంట్ చేశారు'' అని ఆమె చెప్పారు.

బిసిలకు 42 శాతం 'స్థానిక' రిజర్వేషన్లు చెందాల్సిదే

అప్పటివరకు పోరాటం ఆగదు

వందశాతం సమగ్ర బిసికుల గణన జరపాలి

రాష్ట్ర ప్రభుత్వానికి బిసి మేధావుల డిమాండ్

రిజర్వేషన్ల ప్రతిపాదిత చట్టంపై జస్టిస్ ఈశ్వరయ్య ప్రజెంటేషన్

ప్రజాపక్షం/ ఖైరతాబాద్(హైదరాబాద్): స్థానిక సంస్థల ఎన్నికల్లో బిసిలకు 42శాతం రిజర్వేషన్లు అమలు చేసేంత వరకు పోరాటం ఆగదని బిసి మేధావులు, విద్యార్థి, యువజన, రాజకీయ నేతలు రాష్ట్ర ప్రభుత్వాన్ని హెచ్చరించారు. వందశాతం సమగ్ర బిసి కులగణన జరిపి తీరాల్సిందేనని పేర్కొన్నారు. స్థానిక సంస్థల ఎన్నికల్లో బిసిలకు ఎబిసిడి వర్గీకరణ చేపట్టాలని డిమాండ్ చేశారు. తక్షణమే అసెంబ్లీలో బిసి బిల్లు ప్రవేశపెట్టి, చట్టం చేయాలని సిఎం రేవంత్‌రెడ్డికి విజ్ఞప్తి చేశారు. బిసి రిజర్వేషన్లపై సామాజికవేత్తలు, న్యాయ నిపుణులు, అఖిలపక్ష పార్టీలతో సిఎం రేవంత్‌రెడ్డి అధ్యక్షతన ఉన్నతస్థాయి సమావేశం ఏర్పాటు చేయాలని కోరారు. శుక్రవారం హైదరాబాద్ ఖైరతాబాద్‌లోని విశ్వేశ్వరయ్య భవన్‌లో 'తెలంగాణ రాష్ట్రంలో సమగ్ర కులగణన నిర్వహణ– జనాభా దామాషా ప్రకారం బిసి రిజర్వేషన్ల పెంపు'పై అఖిల భారత బిసి ఫెడరేషన్ (ఎఐబిసిఎఫ్), బిసి సంక్షేమ సంఘం ఆధ్వర్యంలో బిసి మేధావుల సమాలోచన సమావేశం జాజుల శ్రీనివాస్ గౌడ్ అధ్యక్షతన జరిగింది. ఈ సమావేశానికి ముఖ్యఅతిథిగా విచ్చేసిన జాతీ య బిసి కమిషన్ మాజీ చైర్మన్ జస్టిస్ వంగాల ఈశ్వరయ్య బిసిలకు 42శాతం రిజర్వేషన్ల అమలు ప్రతిపాదిత చట్టంపై పవర్ పాయింట్ ఆఫ్ ప్రజెంటేషన్ ఇచ్చారు. తమిళనాడు తరహాలో 69శాతం రిజర్వేషన్లు దేశమంతటా అమలయ్యేతే బాగుంటుందన్నారు. ప్రజేంటేషన్ సిఎం రేవంత్‌రెడ్డికి చేరేలా కృషిచేయాలని కోరారు. మాజీ ఎంఎల్‌ఎ ఈరవత్రి అనిల్ మాట్లాడుతూ బిసి రిజర్వేషన్ల పెంపుపై రాష్ట్ర ప్రభుత్వాన్ని శంకించాల్సిన అవసరం లేదన్నారు. కులగణన అంశం తెచ్చిందే కాంగ్రెస్ అధినేత రాహుల్‌గాంధీ అని, బిసి రిజర్వేషన్లపై ప్రభుత్వం చిత్తశుద్ధితో ఉన్నదన్నారు. ధర్మ సమాజ్ పార్టీ అధ్యక్షులు విశారదన్ మహారాజు మాట్లాడుతూ అగ్గిలాంటి బిసిల రాజకీయ సెగ తగిలినప్పుడు రిజర్వేషన్ల అమలు సాధ్యమవుతుందని అభిప్రాయపడ్డారు. గీత పనివారల కార్పొరేషన్ మాజీ చైర్మన్ పల్లె రవి కుమార్ మాట్లాడుతూ బిసిల 42శాతం రిజర్వేషన్ల అమలు కోసం జరిగే ఉద్యమానికి బిఆర్ఎస్ మద్దతిస్తుందని పేర్కొన్నారు. బిసి సంఘం మహిళా నేత మణిమంజరి మాట్లాడుతూ బిసిలు ఐక్యమై రాజకీయ పార్టీ పెట్టాలని, తద్వారా దక్కాల్సిన న్యాయమైన హక్కులను సాధించుకోవచ్చని చెప్పారు. జాజుల శ్రీనివాస్‌గౌడ్ అధ్యక్షోపన్యం ఇస్తూ బిసిలకు అన్యాయం చేస్తే కాంగ్రెస్ ప్రభుత్వం నష్టపోవాల్సి వస్తుందని హెచ్చరించారు. ఒకవైపు న్యాయపోరాటం చేస్తూనే మరోవైపు బిసి ఉద్యమాన్ని విస్తృతం చేస్తామని పేర్కొన్నారు. సమావేశంలో మాజీ ఎంఎల్సీ బండ ప్రకాశ్ ముదిరాజ్, బిసి సంఘం మహిళా నేత మణి మంజరి, సంఘం నేతలు కుల్కచర్ల శ్రీనివాస్, బిసి విద్యార్థి సంఘం అధ్యక్షుడు తాటికొండ విక్రమ్‌గౌడ్, బండి సాయన్న, పలు రాజకీయ పార్టీల నేతలు పాల్గొన్నారు.

పండుగకు సొంతూళ్లకు తరలుతున్న జనం

ప్రయాణికులతో కిక్కిరిసిన రైల్వే, బస్ స్టేషన్లు

ప్రజాపక్షం / హైదరాబాద్ : సంక్రాంతి పండుగకు నగరవాసులు సొంతూళ్లకు బాట పట్టారు. వరస సెలవుల నేపథ్యంలో పండుగకు మూడు రోజుల ముందే క్యూకట్టారు. దీంతో రైల్వే స్టేషన్లు, బస్‌స్టేషన్లు ప్రయాణికులతో కిటకిటలాడుతున్నాయి. నేడు రెండవ శనివారం కావడం, ఆదివారం సెలవు దినంతో పాటు సోమవారం బోగి, మంగళవారం సంక్రాంతి పండుగ కావడంతో శుక్రవారమే భారీగా సొంతూళ్లకు బయలు దేరి వెళ్లారు . దీంతో సికింద్రాబాద్, కాచిగూడ, చర్లపల్లి టెర్మనల్ ప్రయాణికులతో కిక్కిరిసి పోయ్యాయి. అదేవిధంగా జెబిఎస్, ఎంజిబిఎస్, ఉప్పల్ ఎక్స్ రోడ్డు, దిల్‌సుఖ్‌నగర్, ఎల్‌బినగర్ తదితర ప్రాంతాల్లో బస్‌స్టేషన్లు, బస్‌స్టాండ్‌లో బిజిబిజిగా మారాయి. ఒక్కే రోజు ప్రయాణికులు పొటెత్తడంతో రైళ్లు, బస్సులో సీట్లు దొరకక తీవ్ర ఇబ్బందులు పడ్డారు. దక్షిణ మధ్య రైల్వే ప్రత్యేక రైళ్లలకు తోడు తెలంగాణ రాష్ట్ర రోడ్డు రవాణ సంస్థ 6వేలకు పైగా ప్రత్యేక బస్సు సర్వీసులను నడిపినప్పటికీ సీట్లు కోసం ప్రయాణికులు ఇబ్బందులు తప్పలేదు. మరోవైపు ప్రైవేట్ ట్రావెల్స్ ప్రయాణికులను అందిన కడానికి దోచుకున్నాయి. సాధారణ సమయంలో రూ. 1100 నుంచి రూ.1300 మధ్య ఉంటే బస్సు టికెట్ల ధరను 3 వేల నుంచి 5 వేలకు పెంచేశారు. అయినా పండుగకు సొంతూళ్లకు వెళ్లడం తప్పకపోవడంతో చేసేది లేక ఊళ్లకు ప్రయణమై వెళ్లారు.

జామా మసీదు 'ప్రైవేట్ బావి'పై చర్యలొద్దు

(మొదటి పేజీ తరువాయి)

అభ్యర్థనలో సంభల్ జిల్లా పరిపాలనా నగరంలోని పాతదేవాలయాలు, బావులను పునరుద్ధరించడానికి ఉద్దేశపూర్వక డ్రైవ్‌ను నిర్వహిస్తున్నదని, నివేదికలతో దాదాపు 32బావులు పునరుద్ధరించబడ్డాయని, 19బావులను ప్రజల వినియోగం, ప్రార్థనల కోసం గుర్తించినట్లు తెలిపారు. 'పరిపాలన పునరుద్ధరించబడాలని కోరుతున్న బావుల జాబితాలో దాని ఆవరణలో ఉన్నటువంటి నీటి బావి కూడా ఉంది' అని అది పేర్కొన్నది. అంతేకాకుండా, సుప్రీంకోర్టు అనుమతి లేకుండా భవిష్యత్తులో ఎలాంటి చర్యలు తీసుకోకుండా మసీదుకు దగ్గరలోని ప్రైవేట్ బావిపై యథాతథ స్థితి ఉండేలా సంభల్ మెజిస్ట్రేట్‌ను ఆదేశించాలని వారి పిటిషన్ కోరింది. బావిలో కప్పబడిన సగం మసీదు ఉందని, మిగతా సగం బయట వంపు తిరిగిన ప్లాట్ ఫారం వైపునకు పొడుచుకు వచ్చింది. మసీదు ప్రధాన ద్వారం వద్దకు వెళ్లే ఇరుకైన మూడు లేన్ల జంక్షన్ వద్ద ఉన్న బావిలోని నీటిని మసీదులోకి వినియోగించుకుంటున్నట్లు వారి అభ్యర్థనలో తెలిపారు. సర్వే హింసకు దారితీసి ప్రాణనష్టానికి దారితీసిందని వాదిస్తూ, అత్యున్నత న్యాయస్థానం ఈ విషయంలో వెంటనే జోక్యం చేసుకోవాలని వారు అభ్యర్థించారు. మసీదు మేనేజ్‌మెంట్ తరపున సీనియర్ న్యాయవాది హుజెఫా అహ్మదీ తన వాదనలు వినించారు. బావి చరిత్రక ప్రాముఖ్యతను కలిగిఉన్నదన్నారు. 'మేము అతిప్రాచీనకాలం నాటి నుండి బావిలోని నీటిని తీసుకుంటున్నాం అని అహ్మదీ చెప్పారు. న్యాయవాది అహ్మదీ ఆ స్థలాన్ని 'హరిమందిర్'గా సూచిస్తూ అక్కడ మతపరమైన కార్యకలాపాలను ప్రారంభించే యోచనపై ఆయన ఆందోళన వ్యక్తం చేశారు. 'అలాంటి కార్యకలాపాలు అనుమతించబడవని, దయచేసి స్టేటస్ రిపోర్ట్ ఇవ్వండి అని చీఫ్ జస్టిస్ ఆఫ్ ఇండియా చెప్పారు. హిందువుల తరపున ప్రాతినిధ్యం వహించిన న్యాయవాది విష్ణుశంకర్ జైన్ మాట్లాడుతూ బావి మసీదు పరిధికి వెలుపల ఉన్నదని, అది చరిత్రకంగా పూజలకు ఉపయోగించబడుతుందని వాదన వినిపించారు. దీనికి అభ్యంతరం తెలిపిన అహ్మదీ తన వాదన వినిపిస్తూ గూగుల్ మ్యాప్ చిత్రాలను ఉటంకిస్తూ, బావి పాక్షికంగా మసీదు ఆవరణలో, మరికొంత పాక్షికంగా బయటకు ఉన్నదని ధర్మాసనానికి తెలియజేశారు.మసీదు సర్వే చేసేందుకు అడ్వకేట్ కమిషనర్‌ను నియమించేందుకు అనుమతినిస్తూ సంభల్ సీనియర్ డివిజన్ సివిల్ జడ్జి నవంబరు 24, 19తేదీలో ఇచ్చిన ఉత్తుర్వులను మసీదు కమిటీ సవాల్ చేసింది. గత ఏడాది నంబరు 29న అత్యున్నత న్యాయస్థానం మసీదు, చందౌసీ వద్ద దాని సర్వేకు సంబంధించిన కేసు విచారణను నిలిపివేయాలని సంభల్ ట్రయల్ కోర్టును ఆదేశించింది. అదేసమయంలో హింస ప్రజ్వరిల్లిన సంభల్ పట్టణంలో శాంతిసామరస్యాన్ని కాపాడాలని ఉత్తరప్రదేశ్ ప్రభుత్వాన్ని ఆదేశించింది. శాంతి, సామరస్యాన్ని కాపాడాలి అని బెంచ్ ఆదేశించింది. రాష్ట్ర ప్రభుత్వం తరపున హాజరైన అడిషనల్ సొలిసిటర్ జనరల్ కెఎం.నటరాజన్ స్టేట్‌మెంట్‌ను పరిగణనలోనికి తీసుకుంది. అలహాబాద్ హైకోర్టు లేదా మరేదైనా తగిన ఫోరమ్‌ను మసీదుకు అప్పగించాలని సుప్రీంకోర్టు ఆదేశించింది.

పోటాపోటీగా ఉచితాల జల్లు

(మొదటి పేజీ తరువాయి)

సెక్యూరిటీ గార్డులను అద్దెకు తీసుకోవడానికి వీలుగా తగినంత ఆర్థిక సహాయం చేస్తామని అరవింద్ కేజ్రీవాల్ శుక్రవారం ఉదయం హామీ ఇచ్చారు. ఇలా ఎన్నికల ప్రచార కథంతా ఉచితాల చుట్టూ (రెవ్డీ పార్ చర్చా) తిరుగుతోంది. ఆమ్ ఆద్మీ పార్టీ తరపున ఎన్నికల ప్రచారానికి నాయకత్వం వహిస్తున్న అరవింద్ కేజ్రీవాల్, ఉచిత విద్యుత్, ఉచిత నీరు సరఫరా, ఉచిత ఆరోగ్య సంరక్షణ, ఉచిత విద్య, మహిళలకు ఉచితంగా ప్రభుత్వ రవాణా....ఇలా అన్నీ ఉచిత హామీలచుట్టూ ప్రచారాన్ని నడిపిస్తున్నారు. ముఖ్యమంత్రి మహిళా సమ్మాన్ యోజనతోపాటు పలు కొత్త ఉచిత పథకాలను ఆయన ఎన్నికల ప్రచారంలో ప్రకటించారు. మహిళలకు నెలవారీ రూ.2,100లు నగదు ఇస్తామని, సంజీవని యోజన పథకం కింద వృద్ధులకు ఉచిత ఆరోగ్య సంరక్షణ భరోసా కల్పిస్తామని, ప్రభుత్వ–ప్రైవేటు ఆసుపత్రులు రెంటిలోనూ వృద్ధులకు ఈ సదుపాయాన్ని ఆమ్ ఆద్మీపార్టీ ప్రభుత్వం సమకూరుస్తుందని కేజ్రీవాల్ భరోసా ఇస్తున్నారు. ఇక కాంగ్రెస్‌పార్టీ కూడా పోటాపోటీగా ఉచిత పథకాల హామీలు ఇస్తోంది. ఆప్ ప్రచారానికి పోటీగా ''ప్యారీ దీదీ యోజన'తో కాంగ్రెస్ ప్రజలముందుకు వచ్చింది. ఈ పథకం కింద మహిళలకు రూ.2,500 లే నెలవారీ నగదు సదుపాయం ఇస్తామని దీంతోపాటు ''జీవన్ రక్ష యోజన'' భరోసా కల్పిస్తామని తాము అధికారంలోకి వస్తే ఈ పథకం కింద రూ.25 లక్షల మేరకు బీమా కవరేజీ రక్షణ కల్పిస్తామని హామీ ఇస్తున్నది. ఇదిలా ఉండగా బిజెపి కూడా త్వరలో తన ఎన్నికల ప్రణాళికను విడుదల చేయనున్నది. ఆ పార్టీ కూడా ప్రతి ఇంటికీ నెలనెలా రూ.300 యూనిట్లు ఉచిత విద్యుత్ సమకూర్చే పథకంతో ప్రజల ముందుకు వస్తున్నది. ఆప్, కాంగ్రెస్‌పార్టీలు ప్రకటించిన విధంగానే మహిళలకు నెలవారీ రూ.2,500 లు (మంత్లీ అలవెన్స్) నగదు సమకూరుస్తామనే నినాదంతో బిజెపి ఎన్నికల ప్రణాళికను తీసుకురానున్నది. 2022లో అరవింద్ కేజ్రీవాల్ ఇచ్చిన ఉచిత పథకాల హామీలను ప్రదానమంత్రి నరేంద్ర మోదీ 'రేవడీ సంస్కృతి''గా అభివర్ణించి ఆప్ పార్టీని ఎగతాళి చేశారు. బిజెపి ఉచిత పథకాలకు వ్యతిరేకమని ప్రకటించారు. కానీ ఇప్పుడు మాత్రం, తాము అధికారంలోకి వస్తే, సంక్షేమ పథకాలన్నింటినీ బిజెపి ప్రభుత్వం కొనసాగిస్తుందని ఢిల్లీ ప్రజలకు మోదీ తిరిగి భరోసా ఇస్తున్నారు. ''ఓటమి భయంతో ఆమ్ ఆద్మీ పార్టీ నాయకులు ఢిల్లీ ప్రజలను భయభ్రాంతులను చేస్తున్నారు, బిజెపి అధికారంలోకి వస్తే ఉచిత పథకాలన్నింటినీ రద్దు చేస్తుందని భయపెడుతున్నారు, కానీ బిజెపి పాలనలో ఏ ఒక్క ఉచిత పథకాన్నీ మేం రద్దుచేయబోమని ఢిల్లీ ఓటర్లకు భరోసా ఇస్తున్నాం, కానీ ఈ పథకాలలో అవినీతిలో కూరుకుపోయిన కలుపు మొక్కల లాంటి నాయకులను మాత్రం ఏరిపారేస్తాం'' అని మోదీ చెప్పారు. డబుల్ ఇంజన్ సర్కార్‌కు ఓటు వేయాలని, కేంద్ర ప్రభుత్వంతోపాటు ఢిల్లీ రాష్ట్రంలో కూడా బిజెపి అధికారాన్ని కొనసాగించాలని ఢిల్లీ ఓటర్లకు మోదీ విజ్ఞప్తి చేస్తున్నారు. భారత ఎన్నికల ప్రధాన అధికారి