పద్నాలుగు వందల నలభై రెండు నిమిషాలు
రూ॥100/- పేజీలు:96

నవచేతన పబ్లిషింగ్ హౌస్
గిలిప్రసాద్ భవన్, బండ్లగూడ (నాగోల్), హైదరాబాద్-68. ఫోన్: 040-29884453/54
E-mail: navachethanaph@gmail.com
నవచేతన బుక్ హౌస్
బ్యాంక్ స్ట్రీట్(అబిడ్స్),హిమాయత్‌నగర్, కొండాపూర్, బండ్లగూడ(నాగోల్)- హైదరాబాద్ హన్మకొండ.

www.prajapaksham.in

ప్రజాపక్షం

ప్రతి అక్షరం ప్రజల కోసం

PRAJAPAKSHAM ★

సంపుటి 08, సంచిక: 48 | గురువారం | 16-01-2025 | మహబూబ్‌నగర్ | Published from: Mahabubnagar, Hyderabad, Khammam, Karimnagar | పేజీలు: 12 | వెల రూ. 5.00

బిఆర్ఎస్ కాదు బిఆర్ఎస్ఎస్

కృత్రిమ మేధతో భారత్‌లో ఉద్యోగాలకు ముప్పు

ప్రవేశ పరీక్షల షెడ్యూల్ విడుదల

లోపలి పేజీల్లో

తెలంగాణకు నీటి కేటాయింపులలో
బలమైన వాదనలు

- ఐఎస్ఆర్‌డబ్ల్యూడిఎ-1956 సెక్షన్ 3ని పరిగణనలోకి తీసుకోవాలి
- గోదావరి-బనకచర్లపై అభ్యంతరాలతో జలశక్తి మంత్రి, ఎపి ముఖ్యమంత్రికి లేఖలు
- పోలవరం ముంపుపై నిర్దేశిత సమయంలో ఐఐటితో అధ్యయనం
- నీటి పారుదల శాఖ సమీక్షలో ముఖ్యమంత్రి రేవంత్ రెడ్డి

ప్రజాపక్షం / హైదరాబాద్

తెలంగాణకు అంతర్‌రాష్ట్ర నదీ జలాల వివాద చట్టం (ఐఎస్ఆర్‌డబ్ల్యూడిఎ)1956 సెక్షన్ 3 ప్రకారం నీటి కేటాయింపులు చేపట్టాలనే విషయంపై కృష్ణా జల వివాదాల ట్రిబ్యునల్2 (కెడబ్ల్యూడిటి2) ఎదుట బలమైన వాదనలు వినిపించాలని తెలంగాణ రాష్ట్ర ముఖ్యమంత్రి ఎనుముల రేవంత్‌రెడ్డి సంబంధిత శాఖల అధికారులను ఆదేశించారు. ఆంధ్రప్రదేశ్ పునర్‌విభజన చట్టం (ఎపిఆర్ఎ)2014లోని సెక్షన్ 89 ప్రకారం ప్రాజెక్టుల వారీగా నీటి కేటాయింపులు చేపట్టాల్సి ఉంటుందన్నారు. ఎపిఆర్ఎ ప్రకారం ఏర్పాటైన అపెక్స్ కౌన్సిల్ సైతం సెక్షన్ 3 ఆధారంగా నీటి పంపకాలు రెండు రాష్ట్రాల మధ్య చేపట్టాలని సూచించిందని సిఎం

తరువాయి 2లో

భాగవత్ వ్యాఖ్యలు
దేశ ద్రోహమే

రాహుల్ గాంధీ ధ్వజం

స్వాతంత్ర్య ఉద్యమాన్ని, రాజ్యాంగాన్ని అవమానించిన ఆర్.ఎస్.ఎస్. చీఫ్ : సిపిఐ

న్యూఢిల్లీ : భారత స్వాతంత్ర్య ఉద్యమంలో పాల్గొన్న ఎంతో మంది నాయకులు, ప్రజలను ఉద్దేశించి ఆర్ఎస్ఎస్ చీఫ్ మోహన్ భాగవత్ వ్యాఖ్యలు అభ్యంతరకరంగా ఉన్నాయని, వాటిని ముమ్మాటికీ దేశ ద్రోహం కిందే పరిగణించాల్సి ఉంటుందని కాంగ్రెస్ నాయకుడు రాహుల్ గాంధీ వ్యాఖ్యానించారు. ఎఐసిసి నూతన కార్యాలయం ప్రారంభ కార్యక్రమంలో పాల్గొన్న ఆయన, అనంతరం మీడియాతో మాట్లాడుతూ, అయోధ్యలో రామమందిరం ప్రతిష్టాపన రోజునే భారత్ నిజమైన స్వాతంత్ర్యాన్ని పొందిందని భగవత్ చేసిన వ్యాఖ్యలను తప్పుపట్టారు. దేశంలో ఇప్పుడు రాజ్యాంగ సిద్ధాంతం... ఆర్ఎస్ఎస్ భావజాలం మధ్య యుద్ధం

తరువాయి 2లో

కాంగ్రెస్ పార్టీకి కొత్త కార్యాలయం
'ఇందిరా భవన్' ప్రారంభం

న్యూఢిల్లీ : సుమారు 47 సంవత్సరాలుగా న్యూఢిల్లీలోని 24 అక్బర్ రోడ్డులో ఉన్న కాంగ్రెస్ పార్టీ అధికారిక కేంద్ర కార్యాలయం 9ఎ, కోట్లా రోడ్డులోని ఆరు అంతస్థుల అత్యాధునిక భవనంలోకి మారింది. పార్టీ అధ్యక్షుడు మల్లికార్జున్ ఖర్గే, అగ్రనేత సోనియా గాంధీ ఈ కార్యాలయాన్ని ప్రారంభించారు. 'ఇందిరా గాంధీ భవన్'గా పేరు పెట్టిన ఈ భవన ప్రారంభోత్సవ కార్యక్రమంలో పార్టీ సీనియర్ నేతలు రాహుల్ గాంధీ, ప్రియాంక గాంధీ, ఎఐసిసి ప్రధాన కార్యదర్శి కెసి వేణుగోపాల్, తెలంగాణ ముఖ్యమంత్రి రేవంత్ రెడ్డి, టిపిసిసి చీఫ్

తరువాయి 2లో

ట్రేడ్ యూనియన్ ఉద్యమంలో కీలక పరిణామం
ఎఐటియుసికి అనుబంధంగా ఎన్‌టియుఐ

(ఫైల్ ఫొటో)

చెన్నైలో జరిగిన జనరల్ అసెంబ్లీలో తీర్మానం

ఎఐటియుసి, ఎన్‌టియుఐ ప్రధాన కార్యదర్శులు అమర్‌జీత్ కౌర్, గౌతమ్ మోదీ ఉమ్మడి ప్రకటన

ఇతర కార్మిక సంఘాలు ఒక్కటవ్వాలని ఉద్ఘాటన

న్యూఢిల్లీ : వర్తమాన ట్రేడ్ యూనియన్‌ల చరిత్రలో కీలక పరిణామం చోటు చేసుకుంది. కార్మిక వర్గంపై పెట్టుబడిదారి వ్యవస్థ, కార్పొరేట్, ప్రైవేటు రంగాల దాడులు ఉధృతమవుతున్న నేపథ్యంలో కార్మిక సంఘాల ఐక్యతకు ముందడుగు పడింది. స్వాతంత్ర్యానికి పూర్వం ఏర్పడిన ఆల్ ఇండియా ట్రేడ్ యూనియన్ కాంగ్రెస్ (ఎఐటియుసి)కి అనుబంధంగా ఉండాలని నేషనల్ ట్రేడ్ యూనియన్ ఇనిషియేటివ్(ఎన్‌టియుఐ) నిర్ణయించింది. ఈ విషయాన్ని ఎఐటియుసి ప్రధాన కార్యదర్శి అమర్‌జీత్ కౌర్, ఎన్‌టియుఐ ప్రధాన కార్యదర్శి గౌతమ్ మోదీలు మంగళవారం విడుదల చేసిన ఉమ్మడి పత్రికా ప్రకటన ద్వారా వెల్లడించారు. ఈ మేరకు చెన్నైలో గత ఏడాది డిసెంబర్ 19–22 తేదీలలో జరిగిన ఎన్‌టియుఐ ఐదవ జనరల్ అసెంబ్లీ సమావేశం ఎఐటియుసికి అనుబంధంగా ఉండేందుకు ఓటేసిందని వారు తెలిపారు. పెట్టుబడిదారి

తరువాయి 2లో

ఎన్నికల తరుణంలో...

కేజ్రీవాల్‌ను విచారించేందుకు
కేంద్ర హోంశాఖ అనుమతి

న్యూఢిల్లీ : ఢిల్లీ ఎక్సైజు విధానంలో అరవింద్ కేజ్రీవాల్‌ను విచారణ చేయడానికి ఎన్‌ఫోర్స్‌మెంట్ డైరెక్టరేట్ (ఇ డి) కు కేంద్ర హోంమంత్రిత్వశాఖ అనుమతి అభించింది. ఢిల్లీ రాష్ట్ర అసెంబ్లీకి మరో ఇరవై రోజుల్లో పోలింగ్ జరగనున్న తరుణంలో ఇడి ఈ విషయం వెల్లడించింది. ఎక్సైజు విధానంలో అవినీతికి పాల్పడి ఆ ధనాన్ని లెక్కల్లో చూపించకుండా అక్రమంగా ఇతర మార్గాల్లో తరలించారని, ఆర్థిక అక్రమాలకు పాల్పడ్డారని కేజ్రీవాల్‌పై అభియోపత్రం ద్వారా న్యాయస్థానంలో విచారణను ముందుకు తీసుకు వెళ్ళడానికి వీలుగా కేజ్రీవాల్‌ను విచారణ చేసేందుకు కేంద్ర హోంశాఖ ఈ అనుమతి మంజూరు చేసిందని అధికారులు బుధవారం నాడు చెప్పారు. లోక్‌సభ ఎన్నికల సమయంలో కూడా కేజ్రీవాల్‌కు ఇదే పరిస్థితి ఎదురైంది. ఇప్పుడు ఢిల్లీ అసెంబ్లీ ఎన్నికల సమయంలో కూడా ఆయనకు మళ్ళీ అదేపరిస్థితి తీసుకువచ్చారు. గత ఏడాది మార్చినెలలో లోక్‌సభ ఎన్నికలకు ముందుగా కేజ్రీవాల్‌ను ఫెడరల్ ఏజన్సీ అధికారులు అరెస్టు చేశారు. పిఎంఎల్‌ఎ ప్రత్యేక న్యాయస్థానం

తరువాయి 2లో

సిపిఐ నారాయణపేట జిల్లా కార్యదర్శి

కొండన్న మృతి

హైదరాబాద్ : గత కొంత కాలంగా తీవ్ర ఆనారోగ్యంతో బాధపడుతున్న సిపిఐ నారాయణపేట జిల్లా కార్యదర్శి మంగళవారం మక్తల్ ప్రభుత్వ ఆసుపత్రిలో మరణించారు. సిపిఐ తో పాటు, ఎఐటియుసిలో ఆయన ప్రధాన బాధ్యతలు పోషించారు.తన చిన్ననాటి నుండి చివరి శ్వాస వరకు పీడిత, తాడిత ప్రజల సమస్యల పరిష్కారం కోసం ఎర్రజెండా నాయకత్వం అనేక ప్రజా ఉద్యమాలు నిర్వహించారు. కొండన్న అంత్యక్రియలు మక్తల్ మండలం దాసరపల్లిలో

తరువాయి 2లో

కెటిఆర్ క్వాష్ పిటిషన్
కొట్టివేత

సుప్రీం కోర్టులో చుక్కెదురు

ఈ–కార్ రేసు కేసులో నేడు ఇడి విచారణకు మాజీ మంత్రి

న్యూఢిల్లీ/ హైదరాబాద్: ఫార్ములా ఈ–కార్ రేసు కేసులో బిఆర్ఎస్ వర్కింగ్ ప్రెసిడెంట్, తెలంగాణ మాజీ మంత్రి కెటిఆర్‌కు చుక్కెదురైంది. ఆయన సమర్పించిన క్వాష్ పిటిషన్‌ను అత్యున్నత న్యాయస్థానం కొట్టివేసింది. ఇందులో జోక్యం చేసుకోలేమని స్పష్టం చేసింది. కాగా, ఈ కేసుకు సంబంధించి ఎన్‌ఫోర్స్‌మెంట్ డైరెక్టరేట్ (ఇడి) విచారణకు ఆయన గురువారం హాజరుకానున్నారు. ఫార్ములా ఈ–కార్ రేసు వ్యవహారంలో అధికార దుర్వినియోగం, భారీగా నగదు చేతులు మారడం వంటి అవకతవకలు జరిగాయంటూ ఆరోపణలు వెల్లువెత్తగా, కెటిఆర్‌పై ఎసిబి కేసు నమోదు చేసిన విషయం తెలిసిందే. ఈ కేసు నుంచి తనను తప్పించాలని కోరుతూ కెటిఆర్ తెలంగాణ హైకోర్టులో పిటిషన్ దాఖలు చేశారు. దానిని హైకోర్టు తిరస్కరించింది. దీనితో ఆయన సుప్రీం కోర్టు మెట్లు ఎక్కారు. రాజకీయ కక్ష సాధించడానికే తనపై కేసు నమోదు చేశారని ఆయన తరఫు న్యాయవాది సుందరం సుప్రీం కోర్టుకు విన్నవించారు. ప్రస్తుతం ఆయన తెలంగాణ అసెంబ్లీలో ప్రతిపక్ష నేతగా ఉన్నారని, అందుకే కేసులు పెట్టి వేధిస్తున్నారని ఆరోపించారు. హైకోర్టు ఉత్తర్వులను కొట్టివేయాలని కోరారు. న్యాయమూర్తులు జస్టిస్ బేలా ఎం. త్రివేది, జస్టిస్ ప్రసన్న వర్లెతో కూడిన సుప్రీం కోర్టు ధర్మాసనం ఈ పిటిషన్‌ను విచారించింది. ప్రతిపక్ష నేతగా ఉండడానికి, కేసుకు సంబంధం ఏమిటని జస్టిస్ బేలా త్రివేది ప్రశ్నించారు. ఈ కేసులో జోక్యం చేసుకోబోమని పేర్కొంటూ, పిటిషన్‌ను సుప్రీం కోర్టు ధర్మాసనం కొట్టివేసింది. ఈ ఉత్తర్వులు వెలువడిన తర్వాత, పిటిషన్‌ను విత్‌డ్రా చేసుకుంటున్నట్టు కెటిఆర్ తరఫు లాయర్ ప్రకటించారు. తిరిగి తెలంగాణ హైకోర్టులో పిటిషన్ వేసే అవకాశం కల్పించాలని సుప్రీం కోర్టును కోరారు. కానీ, అందుకు

తరువాయి 2లో

క్రొయేషియా అధ్యక్షుడిగా

వామపక్ష అభ్యర్థి తిరిగి ఎన్నిక

జాగ్రెబ్ : సెంట్రల్–ఆగ్నేయ యూరోపియన్ దేశం క్రొయేషియాలో సోషల్ డెమోక్రటిక్‌పార్టీ (ఎస్‌డిపి) తరపున మళ్ళీ దేశాధ్యక్ష పదవికి పోటీపడిన జోరాన్ మిలనోవిక్ తుది విడత (రన్నాఫ్) జరిగిన ఎన్నికల్లో 74.69 శాతం భారీ మెజారిటీ ఓట్లతో విజయం సాధించారు. ఈనెల 12వ తేదీన అధ్యక్ష పదవికి ఎన్నికలు జరిగాయి. వచ్చే నెల అంటే ఈ ఏడాది ఫిబ్రవరి 23వ తేదీన జర్మనీలో సార్వత్రిక ఎన్నికలు జరుగుతున్నవేళ అక్కడ కూడా ప్రజాభిప్రాయం మితవాదానికి వ్యతిరేకంగా ఉంది. వరుసగా రెండోసారి కూడా జోరాన్ మిలనోవిక్ క్రొయేషియా దేశాధ్యక్ష పదవి చేపట్టడంతో ఇప్పుడు యూరప్ అంతటా రాజకీయవర్గాల్లో ఆయన విజయమే ఒక పెద్ద విషయంగా మారి చర్చనీయాంశమైంది. పచ్చి మితవాద కన్జర్వేటివ్‌పార్టీ అభ్యర్థి డ్రాగన్ ప్రిమోరాక్‌పై 74.69 శాతం ఓట్లతో మిలనోవిక్ రెండోసారి క్రోయేషియా దేశాధ్యక్షుడుగా ఘన విజయం సాధించారు. మిలనోవిక్ చేతిలో పరాజయం పొందిన డ్రాగన్ ప్రిమోరాక్‌కు కాబోయే అమెరికా అధ్యక్షుడు డోనాల్డ్ ట్రంప్ ఆశీర్వాదాలు, ఆయన శిబిరం పూర్తి మద్దతు ఉన్నాయి. జర్మనీలోకి వలస ప్రజల రాకను తీవ్రంగా ద్వేషించే పచ్చి మితవాద ''ఆల్టర్నేటివ్ ఫర్ జర్మనీ'' (ఎ ఎఫ్ డి) పార్టీకి అమెరికా ధనవంతుడు ఎలాన్ మస్క్ బాహాటంగా మద్దతు ఇస్తున్నారు. ఫిబ్రవరి 23న జర్మనీ జాతీయ అసెంబ్లీకి ఎన్నికలు జరగనున్నాయి.

హైకోర్టుకు నలుగురు కొత్త జడ్జీలు
కేంద్రానికి సుప్రీంకోర్టు కొలీజియం సిఫారసు

ప్రజాపక్షం/హైదరాబాద్

రాష్ట్ర హైకోర్టు న్యాయమూర్తులుగా జిల్లా జడ్జీల క్యాడర్‌కు చెందిన నలుగురిని నియమించాలని సుప్రీం కోర్టు కొలీజియం కేంద్రానికి ఈనెల 11న సిఫారుసు చేసింది. సిటీ సివిల్ కోర్టు చీఫ్ జడ్జి రేణుక యారా, సిటీ సివిల్ స్మాల్ కాజెస్ కోర్టు చీఫ్ జడ్జి నందికొండ నర్సింగ్‌రావు, హైకోర్టు రిజిస్ట్రార్ జనరల్ తిరుమలాదేవి, హైకోర్టు రిజిస్ట్రార్ (పరిపాలన) బి.ఆర్. మధుసూదన్‌రావు పేర్లను సిఫార్సు చేసింది. రేణుక 1973లో హైదరాబాద్‌లో జన్మించారు. లాయర్‌గా చేస్తుండగా 2012 డిసెంబర్‌లో జిల్లా జడ్జీగా ఎంపికయ్యారు. నర్సింగ్ రావు కూడా హైదరాబాద్‌లో1969 మే 3న జన్మించారు. 1995లో లా చేశాక న్యాయవాదిగా చేస్తుండగా 2012లో జిల్లా జడ్జిగా ఎంపికయ్యారు. సంగారెడ్డికి చెందిన తిరుమలాదేవి 1964 జూన్ 2న జన్మించారు. లా పూర్తి చేశాక ప్రాక్టీస్ చేస్తుండగా 2012లో జిల్లా జడ్జిగా ఎంపికయ్యారు. ఖాజీపేటలో మధుసూదన్‌రావు 1969 మే 25న జన్మించారు. 1999లో లా చేశాక ప్రాక్టీస్ చేస్తుండగా 2012 చివర్లో జిల్లా జడ్జి అయ్యారు.

యాక్టింగ్ చీఫ్ జస్టిస్‌గా జస్టిస్ సుజయ్ పాల్

హైకోర్టు యాక్టింగ్ చీఫ్ జస్టిస్ సుజయ్ పాల్ బాధ్యతలు చేపట్టారు. ఇప్పటి వరకు చీఫ్ జస్టిస్‌గా ఉన్న ఆలోక్ అరాధేను బాంబే హైకోర్టు సిజెగా బదిలీ కావడంతో ఆ బాధ్యతలను జస్టిస్ సుజయ్ పాల్‌కు అప్పగిస్తూ రాష్ట్రపతి కార్యాలయం ఉత్తర్వులు జారీ చేసింది. మధ్యప్రదేశ్‌కు చెందిన 1990లో లాయర్‌గా ఎన్‌రోల్ అయ్యారు.. 2011లో మధ్యప్రదేశ్ హైకోర్టు జడ్జి గా నియమితులయ్యారు. గత ఏడాది మార్చిలో బదిలీపై ఇక్కడికి వచ్చారు.

నిజామాబాద్‌లో జాతీయ పసుపు బోర్డు
వర్చువల్‌గా ప్రారంభించిన కేంద్ర మంత్రి పీయూష్ గోయల్

ప్రజాపక్షం/నిజామాబాద్ ప్రతినిధి

జిల్లాకేంద్రంగా పసుపు బోర్డు సేవలు అందుబాటులోకి వచ్చాయి. ఈ మేరకు మంగళవారం జిల్లా కేంద్రంలోని నిఖిల్ సాయి హాల్‌లో పసుపు బోర్డు ప్రారంభోత్సవ కార్యక్రమం జరిగింది. కేంద్ర మంత్రి పీయూష్ గోయల్ ఢిల్లీ నుండి వర్చువల్‌గా జాతీయస్థాయి పసుపు బోర్డును లాంఛనంగా ప్రారంభించారు. ఈ కార్యక్రమానికి పసుపు బోర్డు చైర్మన్ పల్ల గంగారెడ్డి పసుపు బోర్డు జాతీయ కార్యదర్శి పి.హేమలత, కేంద్ర పరిశ్రమల శాఖ సంయుక్త కార్యదర్శి కె.సాంగ్ యంగ్ జోమ్ శేర్ప, జాతీయ పసుపు బోర్డు డైరెక్టర్ రేమశ్రీ, అర్బన్ ఎమ్మెల్యే ధన్‌పాల్ సూర్యనారాయణగుప్త, ఆర్మూర్ ఎమ్మెల్యే పైడి రాకేష్‌రెడ్డిలతో పాటు భారీగా పసుపు రైతులు హాజరయ్యారు. ఈ సందర్భంగా కేంద్ర మంత్రి పీయూష్ గోయల్ మాట్లాడుతూ గత ఎన్నికల్లో ఇచ్చిన హామీని మోదీ ప్రభుత్వం నెరవేర్చిందన్నారు. రాష్ట్రంతో పాటు 20 రాష్ట్రాలలో పసుపు పంట పండుతుందన్నారు. దేశవ్యాప్తంగా 30 రకాల పసుపు పంట సాగవుతుందని, పసుపు రైతులకు మేలు జరిగేలా పసుపు బోర్డు ఏర్పాటు కావటం శుభసూచకమన్నారు. అనంతరం ఎంపి అరవింద్ మాట్లాడుతూ పసుపు రైతుల వాంఛ నెరవేర్చిన మోదీకి పాదాభివందనం చేశారు. పసుపు బోర్డు చైర్మన్‌గా నియమితులైన పల్లె గంగారెడ్డి మాట్లాడుతూ, రైతుల సంక్షేమానికి బిజెపి ప్రభుత్వం కట్టుబడి ఉందన్నారు. జిల్లాలో ఆర్మూర్ ప్రాంతంగా పసుపు అత్యధికంగా సాగుతుందని, పసుపు బోర్డు ఏర్పాటు కావటం హర్షించదగ్గ విషయమన్నారు. పసుపు రైతులను అన్నివిధాలుగా ఆదుకుంటానన్నారు.

బంగారు గనుల్లో.. ఆకలి కేకలు!

100 మంది కార్మికులు మృతి

నిరసన ప్రదర్శనలు

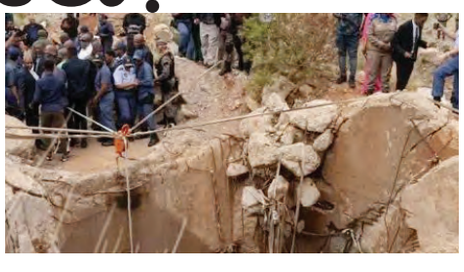

స్టిల్‌ఫోన్‌టైన్ : రోజుల తరబడి ఆహారం, నీరు లభించకపోవడంతో దక్షిణాఫ్రికాలోని బంగారు గనుల్లో సుమారు 100 మంది కార్మికులు మరణించారు. బయట నుండి సహాయం లేకుండా కార్మికులు తమంతట తాముగా బయటకు వచ్చే అవకాశమేలేదు. దీంతో అనేక వారాలుగా కార్మికులు తిండి, నీళ్ళు లేక అలమటించి గని లోపలే మరణించారు. మానవహక్కుల సంఘాలు, వివిధ అసోసియేషన్లు ప్రభుత్వంపై ఒత్తిడి చేయడంతో ఎట్టకేలకు ప్రభుత్వం సహాయ చర్యలు చేపట్టింది. అప్పటికే పంద మంది కార్మికులు మరణించారు. ఇప్పటివరకూ 60 మృతదేహాలను, మరో 92 మంది కార్మికులను సజీవంగాను ప్రభుత్వం బయటకు తీసింది. కార్మికుల బంధువులు, మానవహక్కుల సంఘాలు గని వెలుపల నిరసన ప్రదర్శనలు చేస్తున్నాయి. బంగారు గనులకు, ఆకలి కేకలకు ప్రసిద్ధిచెందిన దక్షిణాఫ్రికాలో అక్రమంగా తవ్వకాలు చేసేందుకు దోపిడీ ముఠాలు కార్మికులను బంగారు గనుల్లోకి పంపిస్తూ ఉంటాయి. ప్రభుత్వం తీవ్రమైన ఆంక్షలు విధించినప్పటికీ

తరువాయి 12లో

స్థానిక సమరానికి సన్నద్ధం

పంచాయతీ ఎన్నికల ఏర్పాట్లలో అధికారులు

కొనసాగుతున్న బ్యాలెట్ల ముద్రణ

క్యాడర్‌ను సమాయత్తం చేస్తున్న రాజకీయ పార్టీలు

రిజర్వేషన్లపై ఉత్కంఠ

ప్రజాపక్షం/ఖమ్మం

గ్రామ పంచాయతీ ఎన్నికల నిర్వహణకు సర్వం సిద్ధమవుతుంది. ఎన్నికల ఏర్పాట్లలో అధికార యంత్రాంగం నిమగ్నం కాగా స్థానిక ఎన్నికల్లో విజయం సాధించేందుకు రాజకీయ పార్టీలు క్యాడర్‌ను సమాయత్తం చేస్తున్నాయి. జనవరి 30 నాటికి గ్రామ పంచాయతీల పదవీ కాలం ముగిసి ఏడాది పూర్తవుతుంది. ఏడాది కాలంగా గ్రామ పంచాయతీల్లో పలు సమస్యలు తిష్ట వేశాయి. కేంద్ర ప్రభుత్వం స్థానిక సంస్థలకు కేటాయించే నిధులు, స్థానికంగా నెలకొన్న ఇబ్బందుల దృష్ట్యా రాష్ట్ర ప్రభుత్వం గ్రామ పంచాయతీ ఎన్నికలను పూర్తి చేయాలని ఆ దిశగా కార్యాచరణను వేగవంతం చేసింది. ఇప్పటికే గ్రామ పంచాయతీల వారీగా తుది ఓటరు జాబితాను ప్రకటించారు. ప్రస్తుతం ప్రకటించిన జాబితా ప్రకారమే ఎన్నికలు జరిగే అవకాశం ఉంది. కొన్ని చోట్ల అదనపు జాబితా కూడా తయారు కావచ్చు. అర్హులైన ఓటర్లు దరఖాస్తు చేసుకునేందుకు మరి కొంత సమయం ఉండడంతో

తరువాయి 12లో

గాజాలో 42 రోజులు కాల్పుల విరమణ
33 మంది విడుదల

హమాస్ అంగీకారం: చర్చలు కొనసాగింపు
ఫలించిన డోనాల్డ్ ట్రంప్ హెచ్చరిక

ఓస్లో: ఇజ్రాయెల్–హమాస్ మధ్య తాత్కాలికంగా యుద్ధ విరమణకు ఒప్పందం కుదిరింది. గాజాలో యుద్ధ విరణకు హమాస్ ఉగ్రవాద సంస్థ అంగీకరించింది. తొలి విడతగా 42 రోజులపాటు గాజాలో కాల్పుల విరమణ ఒప్పందం అమలు చేస్తారు. 33 మంది బందీలను హమాస్ విడుదల చేస్తుంది. అమెరికా, ఈజిప్టు, యునైటెడ్ అరబ్ ఎమిరేట్స్ ప్రభుత్వాల మధ్యవర్తులు గడచిన కొద్దిరోజులుగా ఖతార్‌లో చేస్తున్న చర్చలు ఫలితం చూపించాయి. నార్వే రాజధాని ఓస్లోలో బుధవారం జరిగిన చర్చల్లో పాలస్తినా ప్రధానమంత్రి మహ్మద్ ముస్తాఫా, నార్వే విదేశాంగమంత్రి ఎస్పెన్ బార్త్ ఈడ్‌సహా 85 దేశాల ప్రతినిదులు ఇజ్రాయెల్–పాలస్తినా శాంతియుత సహజీవన ఒప్పంద చర్చల్లో పాల్గొంటున్నారు. అంతకు ముందు ఇజ్రాయెల్ ఆర్మీ చీఫ్ హెర్జీ హవేలీని అమెరికా మిలిటరీ సెంట్రల్ కమాండ్ జనరల్ మైఖేల్ కురిల్లా కలుసుకుని పశ్చిమ ఆసియాలో పరిస్థితులపై చర్చలు జరిపారు. ఈ విషయాన్ని ఎక్స్ వేదికగా హవేలీ పోస్టింగ్ చేశారు. మరోవైపు హమాస్ వద్ద బందీలుగా ఉన్న మొత్తం అందరినీ విడుదల చేయాలని కోరుతూ ఇజ్రాయెల్ రాజధాని టెల్‌అవీవ్‌లో బందీల బంధువులు రహదారులపై నిరసన ప్రదర్శనలు కొనసాగిస్తున్నారు.మధ్యవర్తుల రాయబారం ఫలితంగా ఒప్పందం ముసాయిదా ప్రతిని హమాస్ ఉగ్రవాద ప్రతినిధులు ప్రాథమికంగా ఆమోదించారు. ఈ చర్చలు ఇంకా కొనసాగుతున్నాయి. 2023 అక్టోబరు 7వ తేదీన ఇజ్రాయెల్‌పై హమాస్ ఉగ్రవాదులు దాడిచేసి సుమారు 1200 మందిని కాల్చి చంపి మరో 250 మందిని బందీలుగా తీసుకుపోయారు. బందీల జాడకోసం అన్వేషణ పేరుతో ఇజ్రాయెల్ సైన్యం గాజాలో నాటి నుండీ నేటి వరకూ బుధవారంనాడు కూడా మారణహోమం కొనసాగిస్తున్నది. ఒకవైపు చర్చలు జరుగుతుంటే మరోవైపు ఇజ్రాయెల్ సైన్యం గాజాలో విధ్వంసకాండను ఉద్ధృతం చేసింది. రఫా, బురెయిజ్ శిబిరాలపై జరిపిన బుధవారంనాటి గగనతల బాంబు దాడుల్లో 62 మంది పాలస్తీనియన్లు హతులయ్యారు. ఇంకా హమాస్ వద్ద 100 మంది బందీలున్నారని ఇజ్రాయెల్ వాదిస్తున్నది. వీరిలో తొలి విడత 33 మంది విడుదలకు ప్రాథమికంగా ఒప్పందం కుదిరింది. జనవరి 20న తన ప్రమాణ స్వీకారోత్సవంలోపు గాజాలో యుద్ధ విరమణకు హమాస్ అంగీకరించకపోతే పరిస్థితి దారుణంగా మారుతుందని అమెరికా కాబోయే అధ్యక్షుడు డోనాల్డ్ ట్రంప్ చేసిన హెచ్చరిక కూడా ఒప్పందం వేగంగా కుదరడానికి దోహదం చేసిందని భావిస్తున్నారు.

ప్రపంచం

క్యూబాపై ఉగ్రవాద ముద్ర ఎత్తేసిన జో బైడెన్

553 మంది ఖైదీల విడుదలకు క్యూబా నిర్ణయం
బైడెన్ తుది నిర్ణయాల్లో దీనికే అత్యంత ప్రాముఖ్యం

వాషింగ్టన్ : క్యూబాపై టెర్రరిస్టుదేశంగా ముద్రవేసిన అమెరికా ఇప్పుడు ఆ ముద్రను చెరిపేయాలని నిర్ణయించింది. దీనికి ప్రతిగా క్యూబా ప్రభుత్వం కూడా 553 మంది ఖైదీలను విడుదల చేస్తుంది. ప్రస్తుతం ఉత్తరకొరియా, ఇరాన్, సిరియా, క్యూబా సహా పలు దేశాలు అమెరికా ఆంక్షలు విధించిన ఉగ్రవాద దేశాల జాబితాలో ఉన్నాయి. మరో నాలుగు రోజుల్లో పదవీ విరమణ చేస్తున్న అమెరికా అధ్యక్షుడు జో బైడెన్ ఈ మేరకు నిర్ణయం తీసుకున్నారన్నది ఆయన అధికార వర్గాల సమాచారం. క్యాథలిక్ చర్చ్ ఈ మేరకు రెండు దేశాలమధ్య మధ్యవర్తిత్వం చేసింది. ట్రంప్ అధికారం చేపట్టేలోపు ఈ నిర్ణయం అమలులోకి వస్తుంది. బరాక్ ఒబామా కూడా 2015లో పదవీ విరమణ చేసే ముందు క్యూబాపై ఆంక్షలు ఎత్తివేశారు. కానీ ట్రంప్ వచ్చాక వెంటనే మళ్ళీ ఆంక్షలు విధించారు. దీనిని రాజకీయ అవకాశవాదంగా ట్రంప్‌పై ఆనాడు క్యూబా తీవ్రంగా మండిపడింది.బైడెన్ ఆదే శాలమేరకు ఉగ్రవాదాన్ని పెంచిపోషిస్గున్న దేశాల జాబితానుండి క్యూబా దేశం పేరును ఇకమీదట తొలగిస్తారు. అమెరికా సామ్రాజ్యవాదానికి పక్కలో బల్లెంగా మారిన కమ్యూనిస్టు దేశం కూబాపై అనేక దశాబ్దాలుగా అమెరికా ఆర్థిక ఆంక్షలు కొనసాగిస్తున్నది. క్యూబా ప్రభుత్వంపై టెర్రరిస్టుదేశంగా ముద్రవేసింది. ఐతే పదవీ విరమణ చేస్తున్న బైడెన్ క్యూబాపై ఈ విధమైన ముద్రను తొలగించి వెళ్ళేందుకు నిర్ణయంచినట్లు సమాచారం. ట్రంప్ 2016లో అధికారం చేపట్టినప్పుడు క్యూబాను ఉగ్రవాద దేశంగా ప్రకటించారు. ఉగ్రవాద దేశాల జాబితాలో క్యూబాను చేర్చారు. ఐతే ట్రంప్ తిరిగి అధికారంలోకి వచ్చాక బైడెన్ నిర్ణయాన్ని అమలు చేస్తారా? లేక ఉగ్రవాద దేశాల జాబితానుండి క్యూబాను తొలగిస్తూ బైడెన్ నిర్ణయాన్ని గౌరవిస్తారా? అనేది తర్వాత కొత్త ప్రభుత్వ యంత్రాంగం నిర్ణయాలపైనే ఆధారపడి ఉంటుంది. కొత్త ప్రభుత్వంలో జాతీయ భద్రతా సలహాదారుగా ట్రంప్ ఎంపిక చేసిన మైక్ వాల్జ్ ఈ పరిణామాలపై ఫాక్స్ న్యూస్ తో మాట్లాడుతూ, బైడెన్ నిర్ణయాలు యథాతథంగా కొనసాగుతాయన్న భరోసా లేదని, క్యూబాపై తమ విధాన నిర్ణయంలో మార్పు ఉండబోదని స్పష్టం చేశారు. క్యూడా అన్యాయంగా నిర్బంధించిన 553 మంది ఖైదీలను క్రమక్రంగా ఆ దేశ ప్రభుత్వం ఇందుకు ప్రతిగా విడుదల చేస్తుందని బైడెన్ యంత్రాంగం చెబుతున్నది.

ఎట్టకేలకు ద.కొరియా అధ్యక్షుడు యోల్ అరెస్టు

సియోల్ : దక్షిణ కొరియా మాజీ అధ్యక్షుడు యూన్ సుక్ యోల్ (64)ను దర్యాప్తు అధికారులు బుధవారంనాడు అరెస్టు చేశారు. దీంతో దక్షిణ కొరియాలో అరెస్టయిన మొట్టమొదటి దేశాధ్యక్షుడుగా ఆచప చరిత్రపుటల్లోకి ఎక్కారు. 48 గంటల పాటు దర్యాప్తు అధికారుల అదుపులో ఆయన ఉంటారు. ప్రాథమికంగా ప్రశ్నించడంకోసం అధికారులు ఆయనను అదుపులోకి తీసుకున్నారు. ఆయన ఇంటి ప్రహరీగోడలకు ఉన్న కరెంటు ఫెన్సింగ్‌ను కత్తిరించి దర్యాప్తు అధికారులు గోడలు దూకి లోపలికి ప్రవేశించి ఎట్టకేలకు యూన్ సుక్ యోల్‌ను అరెస్టు చేశారు. దేశంలో మార్షల్ లా విధించడంవెనుక కుట్ర కోణం ఉందన్న ఆరోపణల మేరకు ఆయన అరెస్టు అయ్యారు. దర్యాప్తు అధికారులను ప్రశ్నించేందుకు ఆయన మొదటినుండీ సహకరించలేదు. దర్యాప్తు అధికారులు ఆయనను అరెస్టు చేసేందుకు అవకాశం లేకుండా వేలాదిమంది అభిమానులు ఆయన ఇంటిని చుట్టుముట్టి రోజుల తరబడి తిష్టవేసుక్కూర్చున్నారు. గడచిన రెండు మూడు వారాలుగా ఆయనను అరెస్టు చేయాలని, అరెస్టు చేయకూడదని దక్షిణ కొరియాలో వేలాదిమంది ఇరువర్గాలుగా విడిపోయి నిరసన ప్రదర్శనలు చేస్తున్నారు. దక్షిణ కొరియా అత్యున్నత న్యాయస్థానం డిసెంబరు 31న యూనన్ సుక్ యోల్‌కు అరెస్టు వారెంటు జారీ చేయడంతో అప్పటినుండి ఆయన ఇంటిలోంచి బయటకు రాలేదు. దర్యాప్తు అధికారులను ఆయన అభిమానులు ఇంట్లోకి వెళ్ళనివ్వకుండా అడ్డుకున్నారు. చివరకు న్యాయస్థానం నుండి దర్యాప్తు అధికారులు రెండోసారి కూడా అరెస్టు వారెంటు తెచ్చుకున్నారు.యూన్‌సుక్ యోల్ డిసెంబరు 3వ తేదీన అర్ధరాత్రి దక్షిణ కొరియాలో మార్షల్ లా విధించారు. ప్రతిపక్షాలు ఉత్తర కొరియా ప్రయోజనాలకు అనుకూలంగా పనిచేస్తున్నాయని, వారి భరతం పడతానని శపథంచేసి యోల్ దేశంలో మార్షల్ లా విధించారు. ఐతే తీవ్రమైన ఒత్తిడి రావడంతో కొద్ది గంటల వ్యవధిలోనే ఆయన మార్షల్ లా ఉత్తర్వులను వెనక్కు తీసుకున్నారు. ఐనప్పటికీ యోల్ జాతీయ అసెంబ్లీ (దక్షిణ కొరియా పార్లమెంటు)లో మరునాడే డిసెంబరు నాలుగోతేదీన అభిశంసన తీర్మానం ఎదుర్కొన్నారు. ప్రతిపక్షాలు డిసెంబరు 14వ తేదీన అభిశంసన తీర్మానంపై రెండోసారి ఓటింగ్ పెట్టినప్పుడు యోల్ సొంతపార్టీకి చెందిన ఎంపీలతోసహా 204 మంది అధ్యక్ష పదవి నుండి దించేసేందుకు అనుకూలంగా ఓటు వేయడంతో యోల్ పదవీచ్యుతుడయ్యారు. 2022 మే 10వ తేదీన ఆయన అధ్యక్ష బాధ్యతలు చేపట్టారు.

మొజాంబిక్ అధ్యక్షుడుగా చాపోను ఒప్పకోండి

ప్రతిపక్షాలకు 16 ఆఫ్రికా దేశాల విజ్ఞప్తి

మాప్యుటో : ఆఫ్రికాఖండ దేశం మొజాంబిక్ అధ్యక్షుడుగా డేనియల్ చాపో (48) బుధవారంనాడు ప్రమాణ స్వీకారం చేశారు. దేశంలో ఆర్థిక సమస్యలు పరిష్కరిస్తాననీ, అవినీతిని నిర్మూలిస్తాననీ చాపో ఎన్నికల ప్రచారంలో ప్రజలకు హామీ ఇచ్చారు. మరోవైపు దేశంలో ప్రతిపక్షాలు ఆయన ఎన్నికను వ్యతిరేకిస్తూ జాతీయస్థాయిలో సార్వత్రిక సమ్మె చేస్తున్నాయి. దేశంలో ప్రతిపక్షాలన్నీ చాపో ప్రమాణ స్వీకారోత్సవాన్ని బహిష్కరించాయి. నిరసనలమధ్య చాపో అధ్యక్ష బాధ్యతలు చేపట్టారు. ఐతే ప్రజలు ఎన్నుకున్న దేశాధ్యక్షుణ్ణి అంగీకరించాలని, ప్రజాభిప్రాయాన్ని గౌరవించాలనీ 16 ఆఫ్రికా దేశాలు మొజాంబిక్‌లో ప్రతిపక్షాలకు విజ్ఞప్తి చేశాయి. మొజాంబిక్ దేశ స్వాతంత్ర్యంకోసం పోరాటం చేసిన మార్క్సిస్టు–లెనినిస్టు సిద్ధాంతాలపై ఆధారపడిన వామపక్ష కార్మిక,కర్షక ఫ్రెలిమోపార్టీకి చెందిన నాయకుడు చాపో. రాజకీయాల్లోకి రాకముందు యూనివర్సిటీ లెక్చరర్‌గా, రేడియో, టెలివిజన్ హోస్ట్‌గా, లీగల్ నోటరీగా ఆయన పనిచేశారు. మూడునెలల క్రితం మొజాంబిక్‌లో సార్వత్రిక ఎన్నికలు జరిగాయి. ఐతే ఈ ఎన్నికలు అక్రమ పద్ధతిలో జరిగాయంటూ ప్రతిపక్షాలు తీవ్ర ఆందోళనకు దిగాయి. అమెరికా సహా పలు సామ్రాజ్యవాద దేశాలు కూడా మొజాంబిక్‌లో ఎన్నికలను వ్యతిరేకించాయి. ఎన్నికల్లో డేనియల్ చాపోకు 65 శాతం ఓట్లు లభించాయి. ముఖ్యంగా చాపోకు వ్యతిరేకంగా ప్రతిపక్ష అభ్యర్థిగా అధ్యక్ష ఎన్నికల్లో పోటీ చేసిన 'పోడోమెస్' (ఆప్టిమిస్ట్‌పార్టీ ఫర్ ద డవలప్‌మెంట్ ఆఫ్ మొజాంబిక్) పార్టీ నాయకుడు వెనాన్సియో ఆంటోనియో బినా మోండలేన్ (50) ఈ ఎన్నికను తీవ్రంగా వ్యతిరేకిస్తున్నారు. మొన్నటిదాకా దక్షిణాఫ్రికాలో ప్రవాసంలో ఉండి ఇటీవలే తిరిగి వచ్చి దేశంలో నిరసనలకు నాయకత్వం వహిస్తున్నారు.

25కు పెరిగిన లాస్‌ఏంజెల్స్ కార్చిచ్చు మృతులు

లాస్‌ఏంజెల్స్ : కాలిఫోర్నియా లాస్‌ఏంజెల్స్ నగరంలో దావానలం అత్యంత ఉద్ధృతంగా కొనసాగుతున్నది. ఈ మహానగరంలో కార్చిచ్చు చెలరేగి బుధవారంనాడు ఎనిమిది రోజులు గడిచింది. దావానలంలో సజీవహనమైనవారం సంఖ్య 25కు పెరిగింది. మృతులసంఖ్య ఇంకా పెరగుతుందని అధికారులు అంచనావేస్తున్నారు. లాస్‌ఏంజెల్స్‌లో దావానలంవల్ల బుగ్గిపాలైన నగరాన్ని పునరుజ్జీవింపజేయాలంటే కొన్ని వందల బిలియన్ డాలర్లు ఖర్చు అవుతుంది. గాలులు తీవ్రంగా వీస్తున్నందువల్ల దావానలం మరికొద్దిరోజులు కొనసాగే అవకాశం ఉంది. ఇళ్ళల్లో సజీవదహనమైనవారిని కనిపెట్టి మృతదేహాలను వెలికి తీసేందుకు ప్రత్యేక బృందాలు పని చేస్తున్నాయి. ఎన్నో అమూల్యమైన ఆస్తులు, చారిత్రక వస్తువులు, హాలీవుడ్ నటుల ఖరీదైన నివాసాలు మంటల్లో కాలి బూడిదయ్యాయి. 20వ శతాబ్దపు ఆస్ట్రేలియన్–అమెరికన్ కంపోజర్ ఆర్నాల్డ్ షోన్‌బెర్గ్ కు చెందిన సుమారు 1,00,000 కు పైగా ఉన్న లిఖితపూర్వక ఒరిజినల్ కంపోజింగ్ ప్రతులు బుగ్గిపాలయ్యాయి. వీటిని అనేక దశాబ్దాలుగా ఎంతో జాగ్రత్తగా దాచి ఉంచారు. ఆయన కుటుంబమే ఈ షింఫొనీ ఆర్కెస్ట్రా కంపోజింగ్ కంపెనీ నడుపుతోంది. ఆమెరికా సంగీత సంస్కృతికి ఇది తీరని నష్టమని ఆర్నాల్డ్ షోన్‌బెర్గ్ కుమారుడు లారీ (83) తీవ్ర ఆవేదన వ్యక్తం చేశారు.

కొత్త కార్యాలయం (మొదటి పేజీ తరువాయి)

మహేశ్ కుమార్ గౌడ్ తదితరులు పాల్గొన్నారు. అత్యాధునిక వసతులతో రూపుదిద్దుకున్న ఈ భవన నిర్మాణానికి సుమారు 15 సంవత్సరాలు పట్టింది. ఎఐసిసి కార్యాలయాన్ని అక్బర్ రోడ్డులోని భవనం నుంచి మార్చినప్పటికీ, అక్కడ కూడా పార్టీ కార్యకలాపాలు ఉంటాయని పార్టీ నేతలు ప్రకటించారు. అక్బర్ రోడ్డులోని భవనాన్ని 1978 నుంచి ఆల్ ఇండియా కాంగ్రెస్ కమిటీ (ఎఐసిసి) కేంద్ర కార్యాలయంగా కొనసాగుతున్నది. ప్రభుత్వ భవనాల్లో పార్టీ కార్యకలాపాలు కొనసాగించకూడదని కేంద్రం గతంలో తీసుకున్న నిర్ణయం ప్రకారం దాదాపు అన్ని పార్టీలు ప్రత్యేక భవనాలను నిర్మించుకున్నాయి. 2008లో కాంగ్రెస్‌కు తొలుత దీన్‌దయాళ్ ఉపాధ్యాయమార్గ్‌లో స్థలాన్ని కేటాయించారు. అనంతరం అక్కడి నుంచి కోట్లా మార్గ్‌కు స్థలాన్ని మార్పు చేశారు.

కొట్టివేత (మొదటి పేజీ తరువాయి)

కూడా సుప్రీం కోర్టు తిరస్కరించింది. అలాంటి అనుమతిని ఇవ్వలేమని స్పష్టం చేసింది. ఇలావుంటే, ఈ కేసులో విచారణకు ఇడి ముందు కెటిఆర్ హాజరుకానున్నారు. ఫార్ములా ఈ–కారు రేసు అక్రమాల కేసులో ఇప్పటికే అవినీతి నిరోధక శాఖ (ఎసిబి) విచారణకు హాజరైన కెటిఆర్ ఇడి విచారణకు కూడా హాజరుకానుండటం ఆసక్తికరంగా మారింది. ఈ కేసులో ఎసిబి నమోదు చేసిన ఎఫ్ఐఆర్ ఆధారంగానే ఇడి విచారణ చేపట్టనుంది. కెటిఆర్ ఒత్తిడితోనే నిబంధనలు పాటించకుండా రూ.55 కోట్ల హెచ్ఎండిఎ నిధుల నుంచి బదిలీ చేశారని, మనీ లాండరింగ్, ఫెమా నిబంధనలు ఉల్లంఘించారన్న అభియోగాలతో కేసు నమోదైంది. ఈ కేసులో ఎ1గా కెటిఆర్, ఎ2 గా ఐఎఎస్ అరవింద్ కుమార్, ఎ3గా ఉన్న హెచ్ఎండిఎ మాజీ చీఫ్ ఇంజనీర్ బిఎల్ఎన్ రెడ్డిలను చేర్చారు. ఇప్పటికే ఐఏఎస్ అరవింద్ కుమార్, బిఎల్ఎన్ రెడ్డిలను ఇడి విచారించింది. వారిద్దరి స్టేట్మెంట్ ఆధారంగా నేడు కెటిఆర్‌ను ఇడి అధికారులు విచారించనున్నారు. మరోవైపు ఈ కేసులో కెటిఆర్ దాఖలు చేసిన క్వాష్ పిటిషన్లను ఇటు హైకోర్టు, అటు సుప్రీం కోర్టులు కూడా కొట్టివేయడం కెటిఆర్‌కు ఎదురుదెబ్బగా మారింది. సుప్రీంకోర్టు తీర్పు నేపథ్యంలో కెటిఆర్ అరెస్టు విషయంలో ఎసిబి, ఇడిలు ఈ కేసులో కెటిఆర్‌ను అరెస్టు చేసే అవకాశాలు లేకపోలేదన్న ప్రచారం వినిపిస్తోంది.

బలమైన వాదనలు (మొదటి పేజీ తరువాయి)

తెలిపారు. కెడబ్ల్యూడిటి2 తదుపరి విధివిధానాలపై (ఫర్దర్ టర్మ్స్ ఆఫ్ రిఫరెన్స్) ఎపి ప్రభుత్వం సుప్రీంకోర్టును ఆశ్రయించినా అత్యున్నత న్యాయస్థానం ఎటువంటి స్టే ఇవ్వని విషయాన్ని సిఎం గుర్తు చేశారు. రాష్ట్ర నీటి పారుదల శాఖపై ముఖ్యమంత్రి రేవంత్‌రెడ్డి ఢిల్లీలోని తన అధికారిక నివాసంలో బుధవారం సాయంత్రం సమీక్ష నిర్వహించారు. సమీక్షలో రాష్ట్ర నీటి పారుదల శాఖ మంత్రి ఎన్.ఉత్తమ్‌మార్ రెడ్డి, మంత్రులు దుద్దిళ్ళ శ్రీధర్‌బాబు, పొంగులేటి శ్రీనివాస్ రెడ్డి, రాష్ట్ర ప్రభుత్వ ప్రధాన కార్యదర్శి శాంతికుమారి, సిఎం ప్రధాన కార్యదర్శి వి.శేషాద్రి, ప్రభుత్వ సలహాదారు (నీటి పారుదల శాఖ) ఆదిత్యనాథ్ దాస్, నీటి పారుదల శాఖ కా ర్యదర్శి రాహుల్ బొజ్జా పాల్గొన్నారు. ఎటువంటి అనుమతులు లేకుండా ఆంధ్రప్రదేశ్ ప్రభుత్వం గోదావరి–బనకచర్ల అనుసంధాన ప్రాజెక్టు చేపట్టడంపై కేంద్ర జలశక్తి మంత్రి సిఆర్.పాటిల్, ఆంధ్ర ప్రదేశ్ ముఖ్యమంత్రి చంద్రబాబునాయుడుతో పాటు గోదావరి, కృష్ణా నది యాజమాన్య బోర్డులకు (జిఆర్ఎంబి, కెఆర్ఎంబి) తెలంగాణ తరపున అభ్యంతరాలు తెలుపుతూ లేఖలు రాయాలని ముఖ్యమంత్రి రేవంత్‌రెడ్డి ఆదేశించారు. ఆంధ్రప్రదేశ్ పునర్విభజన చట్టం ప్రకారం రెండు రాష్ట్రాల్లో ఏ రాష్ట్రమైనా ఏ నదిపైనైనా ప్రాజెక్టు నిర్మించాలంటే జిఆర్ఎంబి, కెఆర్ఎంబిలతో పాటు పొరుగు రాష్ట్రానికి సమాచారం ఇవ్వాలనే విషయాన్ని లేఖలలో ప్రస్తావించాలని సిఎం రేవంత్‌రెడ్డి సూచించారు. పోలవరం ప్రాజెక్టుతో భద్రాచలం ముంపు విషయంపై హైదరాబాద్ ఐఐటితో అధ్యయనాన్ని నిర్దేశిత సమయంలో పూర్తి చేయించాలని సిఎం అధికారులను ఆదేశించారు. సమ్మక్క సారక్క బ్యారేజీ, పాలమూరురంగారెడ్డి ఎత్తిపోతలకు అనుమతులు సాధించే ప్రక్రియను వేగవంతం చేయాలని అధికారులకు సిఎం సూచించారు.

పసుపు రైతులకు వ్యవసాయ పనిముట్లు రాయితీపై ఇవ్వాలి

వ్యవసాయ శాఖ మంత్రికి రైతు సంక్షేమ కమిషన్ ఛైర్మన్ లేఖ

ప్రజాపక్షం/హైదరాబాద్: పసుపు రైతులకు యాంత్రీకరణలో భాగంగా వ్యవసాయ పనిముట్లు రాయితీపై ఇవ్వాలని వ్యవసాయ శాఖ మంత్రి తుమ్మల నాగేశ్వర్ రావుకు వ్యవసాయ, రైతు సంక్షేమ కమిషన్ ఛైర్మన్ ఎం.కోదండరెడ్డి బుధవారం లేఖ రాశారు. రైతు కమిషన్ బృందం ఈనెల 9న నిజామాబాద్ జిల్లా పర్యటనలో పసుపు రైతుల సమస్యలు తెలుసుకోవడం జరిగింది. పంటపొలాల్లో కమిషన్ బృందం పసుపు రైతులతో ముఖాముఖీ చర్చించినప్పుడు వారు.. పంట పెట్టుబడి పెరుగుతుందని పసుపుకు న్యాయమైన ధర రావడంలేదని కమిషన్ ముందు గోడు వెళ్లబోసుకున్నారు. ఈ సందర్భంగా పసుపు రైతులకు యాంత్రీకరణ లేకపోవడంవల్ల పండిన పసుపు ను భూమిలో నుండి తీయడం, మొక్క నుండి పసుపు వేరు చేసిన తర్వాత పసుపు ఆరబోయడానికి కళ్లాలు లేక, పసుపును బెయిల్ చేయడానికి సరైన యంత్రాలు లేక పాత పద్ధతుల్లోనే కట్టెలతో మంటపెట్టి పసుపును మరగబెడుతున్నారు. పసుపు పాలిష్ యంత్రాలు లేక తగినంత మోతాదుల్లో పసుపు పాలిష్ పెట్టలేకపోతున్నారు. పసుపు పంటలు దేశంలోనే పెద్ద మొత్తంలో సాగయ్యే నిజామాబాద్ జిల్లాలో పాత పద్ధతుల్లో వ్యవసాయం చేయడం వల్ల కూలీల కొరతతో ఆధునాత యంత్రాలు లేక పెట్టుబడి పెట్ట లేక రైతులు నష్టపోతున్నారు. 200708 లో కాంగ్రెస్ ప్రభుత్వం అధికారంలో ఉన్న సమయంలో అప్పటి సిఎం రాజశేఖర్ రెడ్డి హయాంలో 40 ఎకరాల భూమి ని పసుపు విత్తన పరిశోధనకు కేటాయించింది. ఆ కాలంలోనే నిజామాబాద్ జిల్లాలో పసుపు బోర్డు ఏర్పాటు చేయమని కేంద్రాన్ని కోరింది. అప్పటి నుండి ఇప్పటి వరకు ప్రభుత్వాలు మారాయి. తెలంగాణ రాష్ట్రం ఏర్పడింది. కానీ పసుపు పండించే రైతుల పరిస్థితి బాగుపడలేదు. పై విషయాలను దృష్టిలో పెట్టుకొని వెంటనే పసుపు పండించే రైతులకు యాంత్రీకరణ లో భాగంగా పనిముట్లను రైతులకు రాయితీ పై అందించాలని రైతుల పక్షాన రైతు కమిషన్ వ్యవసాయ శాఖ మంత్రిని, రాష్ట్ర ప్రభుత్వాన్ని లేఖలో ఆయన కోరారు.

కొండన్న మృతి (మొదటి పేజీ తరువాయి)

బుధవారం నాడు జరిగాయి. అంత్యక్రియలకు సిపిఐ రాష్ట్ర కార్యదర్శివర్గ సభ్యులు బాల నర్సింహా, ఇ.టి.నర్సింహా, ఎఐటియుసి రాష్ట్ర అధ్యక్ష,ప్రధాన కార్యదర్శి,ఉప ప్రధాన కార్యదర్శులు ఎం.డి.యూసుఫ్, బాలరాజ్, ఎం.నర్సింహా, వివిధ జిల్లాల కార్యదర్శులు బాలకిషన్, తదితరులు పాల్గొన్నారు.

సిపిఐ నాయకుల సంతాపం : సిపిఐ నారాయణపేట జిల్లా కార్యదర్శి కొండన్న మృతి పట్ల సిపిఐ రాష్ట్ర కార్యదర్శి కూనంనేని సాంబశివరావు, జాతీయ కార్యదర్శి డాక్టర్ కె.నారాయణ, కార్యవర్గ సభ్యులు చాడ వెంకట్ రెడ్డి, జాతీయ సమితి సభ్యులు పల్లా వెంకట్ రెడ్డి, రాష్ట్ర సహాయ కార్యదర్శి తక్కెళ్ళపల్లి శ్రీనివాసరావు, కార్యదర్శివర్గ సభ్యులు బాల నర్సింహా, వి.ఎస్.బోస్ తదితరులు సంతాపాన్ని ప్రకటించారు. కొండన్న మరణం సిపిఐకి తీరని లోటు అని కూనంనేని అన్నారు.కొండన్న ఉమ్మడి మహబూబ్నగర్ జిల్లాలో అనేక ప్రజా ఉద్యమాల్లో పాల్గొన్నారని,నిరంతరం పేద ప్రజల అభ్యున్నతి కోసం పాటుపడ్డారని పేర్కొన్నారు. వారి కుటుంబానికి సిపిఐ రాష్ట్ర సమితి తరుపున ప్రగాఢ సానుభూతిని తెలియజేశారు.

అనుమతి (మొదటి పేజీ తరువాయి)

ఎదుట ఆయనను హాజరుపరిచారు. ఢిల్లీ మద్యం విధానాన్ని రూపొందించడంలో ఆర్థిక అక్రమాలు జరిగాయన్న ఆరోపణలపై పిఎంఎల్ఎ చట్టం కింద కేజ్రీవాల్‌ను విచారణ చేయడానికి ఇ డి కి కేంద్ర హోంశాఖ అనుమతి అవసరం. వ్యక్తిగతంగాను, ఆమ్ ఆద్మీ పార్టీ వ్యవస్థాపకుడుగాను ఆయనపై వచ్చిన ఆరోపణలను ఈ పేరుతో విచారణ చేస్తారు. ఈ అవినీతి కేసులో కేజ్రీవాల్‌ను కీలక సూత్రధారిగా ఇ డి పేర్కొంది. ఢిల్లీ ప్రభుత్వంలో మంత్రితో, ఆమ్ ఆద్మీపార్టీలో ముఖ్య నాయకులతో ఆయన కుమ్మక్కు అయ్యారని, ఉద్దేశపూర్వకంగా ధనలాభం కోసం ఎక్సైజు విధానాన్ని కొంతమందికి అనుకూలంగా తయారు చేశారన్నది కేంద్ర దర్యాప్తు సంస్థల ప్రధాన ఆరోపణ. ఆమ్ ఆద్మీపార్టీ అనే రాజకీయపార్టీ భారతదేశ పౌరులతో కూడిన వ్యక్తిగత సంఘమని అందువల్ల ప్రజాప్రాతినిధ్య చట్టం కింద పిఎంఎల్ఎ చట్టంలోని సెక్షన్ 70 కింద ఈ పార్టీ ''కంపెనీ'' విభాగం కేటగిరీలోకి వస్తుందని ఇ డి తొలుత నిర్వచించింది. కేజ్రీవాల్ ఈ కంపెనీకి అంటే ఆప్ పార్టీకి ఇన్‌ఛార్జిగా, ప్రధాన నాయకుడుగా, కన్వీనర్‌గా ఉన్నారని, ఆయన పార్టీ పిఎంఎల్ఎ చట్టం కింద నేరానికి పాల్పడిందని, అందువల్ల అవినీతి సొమ్మును అక్రమ మార్గాల్లో తరలించారన్న నేరంపై ఆయన శిక్షార్హుడనీ ఇ డి ఇంతకుముందే నిర్వచించింది. 2021–22 సంవత్సరంలో ఈ ఎక్సైజు విధానాన్ని కేజ్రీవాల్ ప్రభుత్వం రూపొందించింది. ఢిల్లీ లెఫ్టినెంట్ గవర్నర్ వి.కె.సక్సేనా సిఫార్సు మేరకు సిబిఐ ఈ కేసును విచారణకు తీసుకుంది. ఈ ఎక్సైజు విధానానికి అసెంబ్లీ ఆమోదంగానీ, లెఫ్టినెంట్ గవర్నర్ ఆమోదంగానీ లేవని కూడా కేంద్ర దర్యాప్తు సంస్థలు ఆరోపించాయి. ఈ అంశాలను పరిగణనలోకి తీసుకుని 2022 ఆగస్టు 17వ తేదీన సిబిఐ ఎఫ్ఐఆర్ దాఖలు చేసింది. సిబిఐ ఎఫ్ఐఆర్‌ను ఆధారంగా తీసుకుని ఎన్‌ఫోర్స్‌మెంట్ డైరెక్టరేట్ 2022 ఆగస్టు 22వ తేదీన ఈ అవకతవకలపై దర్యాప్తు చేసేందుకు మనీ లాండరింగ్ చట్టం కింద కేసు నమోదు చేసింది.

ఎఐటియుసికి అనుబంధంగా ఎన్‌టియుఐ

(మొదటి పేజీ తరువాయి)

వ్యవస్థ స్వైరవిహారం చేస్తున్న సమయంలోనే దశాబ్ద కాలంగా నిరంకుశ బిజెపి ప్రభుత్వం ఆధ్వర్యంలో కార్మికులు, ప్రజాస్వామ్య హక్కులపై దాడులు కొనసాగిస్తున్న నేపథ్యంలో కార్మిక వర్గ ఐక్య అత్యవసరం, తప్పనిపరిస్థితి అనే ఉద్దేశ్యంతో ఎన్‌టియుసి నిర్ణయం తీసుకుందన్నారు. విరోధులు పేట్రేగిపోతున్న పరిస్థితులలో కార్మిక సంఘాల మధ్య ఐక్యత కష్టతరంగా మారిందని, ఇలాంటి తరుణంలో కార్మికవర్గ ఐక్యతకు ఎన్‌టియుఐ తొలి అడుగు వేసిందని తెలిపారు. 1920లో స్థాపించబడిన ఎఐటియుసి భారత దేశం ఆర్థిక వ్యవస్థలో అన్ని వర్గాల కార్మికులు, కార్మిక సంఘాలకు రాజకీయాలకు అతీతమైన ఏకైక కార్మిక సంఘంగా ఉందని, ఎఐటియుసి ఏర్పడినప్పటి నుంచి కార్మిక సంఘాలు యజమానులు, ప్రభుత్వాలు, రాజకీయ పార్టీల నుంచి కార్మిక సంఘాలు స్వేచ్ఛగా ఉండాలనే సిద్ధాంతంలో పని చేస్తుందన్నారు. అన్ని కార్మిక సంఘాలకు చట్రంగా ఉన్న ఎఐటియుసి కార్మిక వర్గం హక్కుల కోసం శక్తివంతమైన పోరాటాలు చేపట్టిందని, అలాగే దేశాన్ని వలస పాలన నుంచి విముక్తి చేసేందుకు స్వాతంత్రోద్యమంలో కూడా క్రియాశీలంగా పోరాడిందని గుర్తు చేశారు. ''స్వాతంత్ర్యం లభించిన తరువాత రాజకీయ

బిఆర్ఎస్ కాదు బిఆర్ఎస్ఎస్

తెలంగాణలో ప్రజా ప్రభుత్వ చట్టబద్ధమైన పరిపాలన కొనసాగుతున్నది

స్వాతంత్ర్యానికి వ్యతిరేకంగా మాట్లాడే వారిపై చర్యలు తీసుకోవాలి

ముఖ్యమంత్రి ఎనుముల రేవంత్‌రెడ్డి

ప్రజాపక్షం / హైదరాబాద్ : ''బిఆర్ఎస్ పార్టీ బిఆర్ఎస్ఎస్‌గా మారింది. ఆర్ఎస్ఎస్ ఐడియాలజీతో వెళ్లేందుకు బిఆర్ఎస్ ప్రయత్నిస్తోందని తెలంగాణలో బిఆర్ఆఎస్ వైఖరి, బిజెపి వైఖరి ఒకేరకంగా ఉన్నది. కేంద్రంలో కాంగ్రెస్‌పై బిజెపి ఏ ఆరోపణలు చేస్తే తెలంగాణలో కాంగ్రెస్‌పై బిఆర్ఎస్ అవే ఆరోపణలు చేస్తున్నది. ఆర్ఎస్ఎస్ అడుగు జాడల్లో వెళ్లేందుకు బిఆర్ఎస్ ప్రయత్నిస్తోంది'' అని తెలంగాణ రాష్ట్ర ముఖ్యమంత్రి నుముల రేవంత్‌రెడ్డి అన్నారు. బిఆర్ఎస్ నుంచి కాంగ్రెస్ నేర్చుకోవాల్సిన అవసరం లేదని, తెలంగాణలో ప్రజా ప్రభుత్వ చట్టబద్ధమైన పరిపాలన కొనసాగిస్తున్నదని ముఖ్యమంత్రి రేవంత్‌రెడ్డి స్పష్టం చేశారు. ఢిల్లీలో బుధవారం జరిగిన ఎఐసిసి కార్యాలయం ప్రారంభోత్సవానికి హాజరైన సిఎం రేవంత్‌రెడ్డి ఈ సందర్భంగా మీడియాతో మాట్లాడారు. తెలంగాణలో చట్టం ప్రకారం నడిచేందుకు కాంగ్రెస్ ప్రభుత్వం ప్రయత్నిస్తోందని సిఎం రేవంత్‌రెడ్డి స్పష్టం చేశారు. ఎక్కడైనా, ఎవరిపైనైనా దాడులు జరిగితే పోలీసులు చర్యలు చేపడతారని, శాంతిభద్రతల సమస్య తలెత్తితే పోలీసులు జోక్యం చేసుకుని క్రిమినల్ కేసులు నమోదు చేశారని సిఎం చెప్పారు.

గత ప్రభుత్వం హయంలో పోలీసులతో కలిసి బిఆర్ఎస్ వారు కాంగ్రెస్ కార్యాలయాలపై దాడులు చేశారని, తాము అలా చేయడంలేదని సిఎం రేవంత్ రెడ్డి తెలిపారు. ఎక్కడైనా తప్పు జరిగితే దానిని సరిదిద్దేందుకు ప్రభుత్వం ప్రయత్నిస్తోందని సిఎం అన్నారు.

దేశ ప్రజల ప్రయోజనాలకు వేదిక

ఎఐసిసి నూతన కార్యాలయం దేశ ప్రజల ప్రయోజనాలకు వేదిక కానుందని ముఖ్యమంత్రి రేవంత్ రెడ్డి తెలిపారు. దేశ ప్రగతి కోసం ప్రణాళికలు సిద్ధం చేసే కార్యాలయాన్ని కాంగ్రెస్ నిర్మించుకుందన్నారు. ఈ కార్యాలయం నుంచే దేశాన్ని బలమైన, శక్తిమంతమైన దేశంగా మార్చడానికి ప్రణాళికలు రచిస్తుందన్నారు.

బాబాసాహెబ్ డాక్టర్ బిఆర్ అంబేద్కర్ ద్వారా కాంగ్రెస్ పార్టీ దేశానికి రాజ్యాంగాన్ని అందించిందన్నారు. ఆ రాజ్యాంగ స్ఫూర్తితో పేద ప్రజలు, ముఖ్యంగా ఆదివాసీలు, దళితులు, బలహీన వర్గాలు, మైనారిటీల సంక్షేమానికి, అభివృద్ధికి పాటుపడుతోందని సిఎం తెలిపారు. 140 సంవత్సరాల కాంగ్రెస్ పార్టీ ఇన్ని సంవత్సరాల తర్వాత సొంత కార్యాలయాన్ని నిర్మించుకుందన్నారు.

ఇన్ని సంవత్సరాలు దేశాన్ని నడిపించిన కాంగ్రెస్ పార్టీ ఎంత నిస్వార్థంగా ఇన్ని రోజులు ప్రజలకు సేవలు అందించిందనేందుకు ఇదే నిదర్శనమన్నారు. 140 సంవత్సరాలు ఉన్న కాంగ్రెస్ పార్టీ ఆర్థిక స్థితిగతులను, 40 ఏళ్ల బిజెపి, ఇతర ప్రాంతీయ పార్టీల ఆర్థిక స్థితిగతులు ఏ విధంగా ఉన్నాయో దేశ ప్రజలందరికీ తెలుసునని సిఎం రేవంత్ రెడ్డి అన్నారు. ఈ నూతన కార్యాలయం నుంచే దేశాన్ని 21వ శతాబ్దంలో ఏవిధంగా ముందుకు తీసుకెళ్లాలో ప్రణాళికలు రూపొందుతాయని సిఎం తెలిపారు.

ఫిబ్రవరిలో రాహుల్‌గాంధీ సభ

సూర్యాపేట లేదా ఖమ్మంలో ఉండే అవకాశం

కెసి వేణుగోపాల్‌తో తెలంగాణ కాంగ్రెస్ ముఖ్యనేతల కీలక సమావేశం

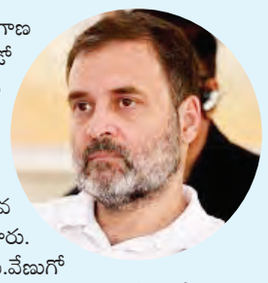

ప్రజాపక్షం / హైదరాబాద్ : తెలంగాణ రాష్ట్రంలో ఫిబ్రవరి మొదటి లేదా రెండో వారంలో ఎఐసిసి అగ్ర నాయకులు రాహుల్‌గాంధీ బహిరగసభ ఉంటుందని టిపిసిసి అధ్యక్షుడు బి.మహేష్‌కుమార్‌గౌడ్ తెలిపారు. సూర్యాపేట లేదా ఖమ్మంలో రాహుల్ గాంధీ సభ ఉండే అవకాశముందని ఆయన వెల్లడించారు. కాంగ్రెస్ పార్టీ ప్రధాన కార్యదర్శి కె.సి.వేణుగోపాల్ నివాసంలో బుధవారం తెలంగాణ కాంగ్రెస్ ముఖ్యనేతల కీలక సమావేశం జరిగింది. సమావేశంలో ముఖ్యమంత్రి రేవంత్‌రెడ్డితో పాటు ఉప ముఖ్యమంత్రి మల్లు భట్టి విక్రమార్క, టిపిసిసి అధ్యక్షుడు బి.మహేశ్ కుమార్‌గౌడ్, మంత్రులు ఎన్.ఉత్తమ్‌కుమార్ రెడ్డి, పొన్నం ప్రభాకర్, ధనసరి అనసూయ సీతక్క, పొంగులేటి శ్రీనివాస్‌రెడ్డి, సి.దామోదర రాజనర్సింహ, కొండా సురేఖ తదితరులు హాజరయ్యారు. సుమారు గంటన్నరపాటు రాష్ట్రానికి సంబంధించిన వివిధ అంశాలపై కె.సి.వేణుగోపాత్‌లో వారు చర్చించినట్లు సమాచారం. సమావేశం అనంతరం మహేష్‌కుమార్ ఆయన మీడియాతో మాట్లాడారు. ''ఈ నెలాఖరులోపు నామినేటెడ్, కార్పొరేషన్ చైర్మన్ల భర్తీ ఉంటుంది. కేబినెట్ విస్తరణపై సిఎం, అధిష్ఠానం నిర్ణయం తీసుకుంటుంది. టిపిసిసి కార్యవర్గం కూర్పుపై చర్చించాం. ప్రజల్లో ఉన్నవారికే డిసిసి అధ్యక్ష పదవులు'' ఇస్తాం అని మహేష్‌కుమార్ తెలిపారు.

రైతుల రెండు దశాబ్దాల పోరాటం ఫలించింది : ఎమ్మెల్సీ జీవన్‌రెడ్డి

ప్రజాపక్షం/హైదరాబాద్ : పసుపు రైతుల రెండు దశాబ్దాల పోరాటం ఫలితంగా పసుపు బోర్డు ఏర్పాటు అయ్యిందని ఎంఎల్‌సి జీవన్‌రెడ్డి పేర్కొన్నారు. బుధవారం గాంధీభవన్‌లో ఏర్పాటు చేసిన విలేకరుల సమావేశంలో ఆయన మాట్లాడుతూ..ఉమ్మడి నిజామాబాద్ ప్రాంతం లో పసుపు పంట బాగా పండుతుందన్నారు. కేంద్ర ప్రభుత్వం పసుపు బోర్డు ఏర్పాటు చేయడాన్ని తాము స్వాగతిస్తున్నామన్నారు. నిజామాబాద్ కేంద్రం గా పసుపు బోర్డు ఏర్పాటు చేయాలని మొదటి నుండి డిమాండ్ ఉందన్నారు. 2022 లో కేంద్రం పసుపు బోర్డు ఏర్పాటు చేస్తామని కేంద్ర ప్రభుత్వం చెప్పిందని గుర్తు చేశారు.కాంగ్రెస్ ప్రభుత్వం ఏర్పడగానే పసుపు బోర్డు ఏర్పాటు చేయాలని మేము మొదట ప్రధాన మంత్రి కి లేఖ రాశామని తెలిపారు. కేంద్రం మార్కెటింగ్ వ్యవస్థ, గోడౌన్, కోల్ స్టోరేజ్, మద్దతు ధర కల్పించాలన్నారు. చెక్కర కర్మాగారం కూడా పున:ప్రారంభం చేయాలని సీడ్ కార్పొరేషన్ చైర్మన్ అన్వేష్‌రెడ్డి డిమాండ్ చేశారు. పసుపు బోర్డు ఏర్పాటు చేయడం వలన పసుపు పంట సాగు మరింత పెరుగుతుందన్నారు. పసుపు బోర్డు ఏర్పాటు చేయడం, పసుపు బోర్డు చైర్మన్ గా నిజామాబాద్ వ్యక్తి నీ నియమించడం మంచి పరిణామం అని పేర్కొన్నారు. పసుపు బోర్డు కు ప్రత్యేక కార్యలయం ఏర్పాటు చేయాలని, .ప్రత్యేక నిది కేటాయించాలన్నారు. పసుపు బోర్డు ఏర్పాటుకై తాము కూడా పోరాటం చేసామని తెలిపారు. తమ ప్రభుత్వం తరపున కేంద్రం కు లేఖ రాశామన్నారు. రాష్ట్ర ప్రభుత్వం నుండి కూడా పసుపు బోర్డు కోసం కావాల్సిన పనులు చేస్తుందన్నారు. అయితే మంగళ వారం జరిగిన కార్యక్రమం కు రాష్ట్రం ప్రభుత్వం నీ ఆహ్వానించలేదు కేవలం బిజెపి కార్యక్రమంగా చేశారని విమర్శించారు.

ఇ-కామర్స్ గోడౌన్‌పై దాడి చేస్తాం

సిపి సివి ఆనంద్

ప్రజాపక్షం/హైదరాబాద్ : చైనా మాంజా సరఫరా చేస్తున్న ఇకామర్స్ గోడౌన్‌పై దాడి చేస్తామని హైదరాబాద్ పోలీసు కమిషనర్ సివి ఆనంద్ హెచ్చరించారు. చైనా మాంజాపై సివి ఆనంద్ కీలక వ్యాఖ్యలు చేశారు. హైదరాబాద్‌లో ఏర్పాటు చేసిన మీడియా సమావేశంలో ఆయన మాట్లాడుతూ.. నిజానికి చైనా మాంజా అక్కడి నుంచి దిగుమతి అవడం లేదని, స్థానికంగానే తయారు చేస్తున్నారని అన్నారు. అందువల్లనే పెద్ద మొత్తంలో మాంజా తక్కువ ధరకు లభ్యం అవుతోందని, ఈ కారణం వల్లే ఎక్కువమంది కొంటున్నారని వెల్లడించారు. ఈ మధ్య ఈకామర్స్ సైట్స్ లో బుక్ చేసుకుంటే ఇంటికే తెచ్చి ఇస్తున్నారని, త్వరలో ఈకామర్స్ గోడౌన్స్ రైడ్స్ చేస్తామని సిపి పేర్కొన్నారు. ప్రజలు స్వచ్ఛందంగా ముందుకు వస్తేనే చైనా మాంజా వాడకాన్ని అరికట్టగలమని సివి ఆనంద్ స్పష్టం చేశారు. ఇప్పటికైనా చైనా మాంజా వినియోగాన్ని మానేయాలని ప్రజలకు తాను రిక్వెస్ట్ చేస్తున్నానని అన్నారు.

'నేడు' ఆస్ట్రేలియాకు సిఎం రేవంత్ రెడ్డి పయనం

ప్రజాపక్షం/హైదరాబాద్ : తెలంగాణ రాష్ట్ర ముఖ్యమంత్రి ఎ.రేవంత్ రెడ్డి ఈ నెల 16 రాత్రి 9:50 నిమిషాలకు ఢిల్లీ నుంచి ఆస్ట్రేలియాకు బయల్దేరనున్నారు. ఎనిమిది రోజుల పాటు ఆయన విదేశీ పర్యటనను ముగించుకుని తిరిగి ఈనెల 24న హైదరాబాద్‌కు తిరిగివస్తారు. సిఎం రేవంత్ రెడ్డి తొలుత ఈ నెల 17న ఉదయం 6గంటలకు సింగాపూర్‌కు చేరుకుంటారు. ఆ తర్వాత 20వ తేదీన ఉదయం 6:10 గంటలకు జురిచ్ ఎయిర్‌పోర్ట్‌కు చేరుకుంటారు. ఆ తర్వాత 23వ తేదీ మధ్యాహ్నం 2:35 గంటలకు జురిచ్ నుంచి బయల్దేరి, అదే రోజు రాత్రి 11:45 గంటలకు దుబాయ్‌కి చేరుకుంటారు. ఆ మరుసటి రోజు 24న ఉదయం 3:30 గంటలకు సిఎం రేవంత్ రెడ్డి దుబాయ్ నుంచి బయల్దేరి అదే రోజు ఉదయం 8:25 గంటలకు హైదరాబాద్‌కు చేరుకుంటారు.

సంజయ్‌ని దొంగ అంటే కేసులు పెడుతున్నారు : పాడి కౌశిక్ రెడ్డి

ప్రజాపక్షం/హైరాబాద్ : బిఆర్ఎస్ నుంచి గెలిచిన జగిత్యాల ఎంఎల్ఏ సంజయ్ కూమార్‌ను దొంగ అంటే తనపైన కేసులు పెడుతున్నారని బిఆర్ఎస్ ఎంఎల్ఏ పాడి కౌశిక్ రెడ్డి అన్నారు. కరీంనగర్ జిల్లా సమీక్ష సమావేశంలో కాంగ్రెస్ పార్టీ ఇచ్చిన హామీలపైన ప్రశ్నిస్తుంటే తనపైన పీడియాక్ట్ నమోదు చేశారన్నారు. హైదరాబాద్‌లోని తెలంగాణ భవన్‌లో ఆయన బుధవారం మీడియా సమావేశంలో మాట్లాడుతూ భువనగిరిలో బిఆర్ఎస్ పార్టీ కార్యాలయంపైన దాడి చేసి, కెసిఆర్ ఫొటోను నేలకేసి కొట్టేందుకు ఎన్ని గుండెలు అని కాంగ్రెస్‌పైన మండిపడ్డారు. తమపైన దాడులు చేస్తే, తాము ప్రతిదాడులు చేస్తామని హెచ్చరించారు.

నెల్లికంటి పార్వతమ్మ మృతి

నివాళులర్పించిన సిపిఐ నేతలు కూనంనేని, పల్లా

ప్రజాపక్షం / మునుగోడు : నల్లగొండ జిల్లా సిపిఐ కార్యదర్శి నెల్లికంటి సత్యం తల్లి నెల్లికంటి పార్వతమ్మ(85) బుధవారం ఉదయం స్వగ్రామమైన ఎల్గల గూడెం గ్రామంలో మృతిచెందారు. పార్వతమ్మ పార్థివ దేహానికి సిపిఐ రాష్ట్ర కార్యదర్శి, కొత్తగూడెం ఎమ్మెల్యే కూనంనేని సాంబశివరావు, సిపిఐ జాతీయ సమితి సభ్యుడు, మాజీ ఎమ్మెల్యే పల్లా వెంకటరెడ్డి పూలమాల వేసి, నివాళులర్పించారు. కుటుంబ సభ్యులకు తమ ప్రగాఢ సంతాపం వ్యక్తం చేసి, పార్వతమ్మ అంతిమ యాత్రలో పాల్గొన్నారు. ఈ సందర్భంగా వారు మాట్లాడుతూ పార్వతమ్మ మృతి చెందడం బాధాకరమన్నారు. అంతిమయాత్రలో సిపిఐ రాష్ట్ర కార్యవర్గ సభ్యుడు పల్లా నరసింహారెడ్డి, గన్న చంద్రశేఖర్, యాదాద్రి భువనగిరి జిల్లా కార్యదర్శి గోదా శ్రీరాములు, జిల్లా సహాయ కార్యదర్శులు పల్లా దేవేందర్ రెడ్డి, లోడంగి శ్రవణ్ కుమార్, వై.దామోదర్ రెడ్డి, సీనియర్ నాయకులు ఉజ్జిని రత్నాకర్ రావు, మల్లేపల్లి ఆదిరెడ్డి, మాజీ ఎమ్మెల్యే ఉజ్జిని యాదగిరి రావు, నాట్యమండలి రాష్ట్ర అధ్యక్షుడు కురిమిద్ధ శ్రీనివాస్, సిపిఐ జిల్లా కార్యవర్గ సభ్యులు బంటు వెంకటేశ్వర్లు, బొల్గిరి నరసింహ, తీర్పారి వెంకటేశ్వర్లు, గురుజ రామచంద్రం, నలపరాజు రామలింగయ్య, బచ్చనగొని గాలయ్య, ఏశాల అశోక్, జిల్లా సమితి సభ్యులు సురిగి చలపతి, నాలపరాజు సతీష్, బిక్షంరెడ్డి, దుబ్బాక భాస్కర్, పల్లె శేఖర్‌రెడ్డి, బొడిగె సైదులు, జిల్లా యాదయ్య తోపాటు విద్యార్థి, యువజన సంఘాల నాయకులు పార్వతమ్మ మృతదేహానికి పూలమాలలు వేసి నివాళులర్పించారు.

పలు పార్టీ నేతల నివాళి : సిపిఐ జిల్లా కార్యదర్శి నెల్లికంటి సత్యం తల్లి నెల్లికంటి పార్వతమ్మ పార్థివ దేహానికి నల్లగొండ మాజీ శాసనసభ్యులు కంచర్ల భూపాల్ రెడ్డి, డిసిసిబి చైర్మన్ కుంభం శ్రీనివాసరెడ్డి, సిపిఎం రాష్ట్ర నాయకుడు ముదిరెడ్డి సుధాకర్ రెడ్డి, సిపిఎం జిల్లా కార్యదర్శి తుమ్మల వీరారెడ్డి, బిసి సంక్షేమ సంఘం జాతీయ అధ్యక్షుడు జాజుల శ్రీనివాస్ గౌడ్, చందూరు మార్కెట్ కమిటీ మాజీ చైర్మన్ గురం వెంకటరెడ్డి, బిఆర్ఎస్ జిల్లా నాయకుడు లోడంగి గోవర్ధన్, ప్రముఖ రచయిత, లెక్చరర్ బెల్లి యాదయ్య, ఉపాధ్యాయ సంఘ నాయకులు ఎడ్ల సైదులు, తలారి పరమేష్, ప్రముఖ వ్యాపారవేత మహేందర్, కాంగ్రెస్ పార్టీ మండల అధ్యక్షుడు భీమనపల్లి సైదులు, బిజెపి మండల అధ్యక్షుడు పెంబల జానయ్య, వివిధ పార్టీల నాయకులు, జర్నలిస్టు సంఘాల నాయకులు పార్వతమ్మ మృతదేహానికి పూలమాలలు వేసి నివాళులు అర్పించారు.

నారాయణ,చాడ సంతాపం: నెల్లికంటి పార్వతమ్మ మృతిపట్ల సిపిఐ జాతీయ కార్యదర్శి నారాయణ, కార్యవర్గ సభ్యుడు చాడ సంతాపం వ్యక్తం చేశారు.

ఎంపి అరవింద్‌కు పరిపక్వత లేదు

మంత్రి తుమ్మల

ప్రజాపక్షం/హైదరాబాద్ : రెండు పర్యాయాలు ఎంపిగా ఎన్నికైన ధర్మపురి అరవింద్ తన పట్ల పరిపక్వత లేకుండా మాట్లాడారని, తనపైన అధమ భాషను ఉపయోగించడం సభ్యత అనుపించుకోదని వ్యవసాయ శాఖ మంత్రి తుమ్మల నాగేశ్వర్‌రావు అన్నారు. కొద్దిగా సహనం, రాజకీయ పరిజ్ఞానంతో మాట్లాడితే బాగుంటుందని హితవు పలికారు. అరవింద్ చేసిన వ్యాఖ్యలు ఆయన విజ్ఞతకే వదిలేస్తున్నానని పేర్కొన్నారు. ఈ మేరకు తుమ్మల నాగేశ్వర్ రావు ఎంపి ధర్మపురి అరవింద్‌కు బుధశారం బహిరంగ లేఖను రాశారు. పసుపు బోర్డు ప్రకటించిన నేపథ్యంలో ప్రధానమంత్రికి ధన్యవాదాలు చెబితే, అరవింద్‌కు ఉన్న అభ్యంతరం ఏమిటని, ఆయన ఆక్రోశం దేనికోసమని ప్రశ్నించారు. పసుపు బోర్డు ప్రకటన, ఏర్పాటు విషయంలో అరవింద్ సమాఖ్య స్ఫూర్తిని ప్రదర్శించలేదన్నారు. రాష్ట్ర ప్రభుత్వం తరపున బోర్డు ఏర్పాటు విషయంలో తగినంత సహకారం అందించేందుకు సిద్ధంగా ఉన్నామని తాము ఇదివరకే తెలియజేసిన విషయాన్ని తుమ్మల గుర్తు చేశారు. అరవింద్ చేసిన అనుచిత వ్యాఖ్యల పట్ల తీవ్ర అభ్యంతరాన్ని వ్యక్తం చేస్తున్నట్టు తుమ్మల ఆ లేఖలో పేర్కొన్నారు. 1983 నుండి ఇప్పటి వరకు తన రాజకీయ జీవితం తెరచిన పుస్తకమని, పదవుల కోసం, పార్టీ టికెట్ల కోసం ఏ నాడు, ఏ నాయకుని వద్ద తాను మోకరిల్లలేదని , ఆత్మగౌరవాన్ని అమ్ముకున్నది కూడా లేదని, తన 40 ఏళ్ల సుదీర్ఘ రాజకీయ జీవితంలో ప్రతిక్షణం ప్రజాహితమే తప్ప, వ్యక్తిగత స్వార్థం లేదని, ఇకపై ఉండబోదని తుమ్మల తెలిపారు. నాటి నందమూరి తారక రామారావు లాంటి మహానుభావుల నుండి ప్రస్తుత రేవంత్ రెడ్డి వరకు ఏ కేబినెట్ లో పని చేసినా, ఏ హోదాలో విధులు నిర్వర్తించినా, రాష్ట్ర అభివృద్ధి, రైతులు సంక్షేమం, పేదల పక్షపాతం తప్ప,తనకు మరో ఎజెండా లేదని తుమ్మల చెప్పారు.

తెలంగాణ రాష్ట్ర సాధనలో ..

నిశ్శబ్ద సైనికుడు జైపాల్ రెడ్డి

సిఎం రేవంత్ రెడ్డి

ప్రజాపక్షం/హైదరాబాద్ : తెలంగాణ ప్రజల ఆకాంక్షలను, మనోభావాలను కేంద్రం ప్రభుత్వానికి వివరించడంలో సఫలీకృతుమైన నాయకుడు జైపాల్ రెడ్డి అని ముఖ్యమంత్రి ఎ.రేవంత్ రెడ్డి అన్నారు. తెలంగాణ ప్రత్యేక రాష్ట్ర సాధన కోసం నిశ్శబ్ద సైనికుడిగా జైపాల్ రెడ్డి దేశంలోని అన్ని రాజకీయ పార్టీలతో సమన్వయం చేసి, రాష్ట్ర ఏర్పాటులో ఆయన అతికీలకమైన పాత్రను పోషించిన మట్టి బిడ్డ అని కొనియాడారు.

తెలంగాణ రాష్ట్ర సాకారంలో జైపాల్ రెడ్డి పోషించిన పాత్ర ప్రజలెప్పుడూ మరిచిపోరన్నారు. ఉత్తమ పార్లమెంటేరియన్, కేంద్ర మాజీ మంత్రి సూదిని జైపాల్ రెడ్డి జయంతి (జనవరి 16) సందర్భంగా సిఎం రేవంత్ రెడ్డి ఆయనకు ఘనంగా నివాళులు అర్పించారు.

తెలంగాణ పల్లె నుంచి ఢిల్లీ వరకు ఎదిగిన జైపాల్ రెడ్డి దేశంలో అరుదైన రాజకీయ వేత్త అని, రాజకీయాల్లో నిష్కళంక నేతగా, విలువలకు ప్రతీకగా జైపాల్ రెడ్డి నిలిచారని పేర్కొన్నారు. ఉమ్మడి ఆంధ్రప్రదేశ్ శాసనసభలో శాసనసభ్యునిగా,లోక్ సభ సభ్యునిగా, రాజ్యసభ సభ్యునిగా, విపక్ష నేతగా, కేంద్ర మంత్రిగా ఇలా అనేక పదవులకు జైపాల్ రెడ్డి వన్నె తెచ్చారన్నారు. యునైటెడ్ ఫ్రంట్ కామన్ మినిమం ప్రోగ్రామ్ రూపొందించడం ద్వారా దేశ ప్రాధాన్యాతలను గుర్తించిన నాయకుడని శ్లాఘించారు. కల్వకుర్తి ఎత్తిపోతల పథకం ద్వారా ఆ ప్రాంతానికి నీటిని ఇవ్వాలని మొట్టమొదట తలచిన నాయకుడు జైపాల్ రెడ్డి అని సిఎం గుర్తుచేశారు. ఉమ్మడి పాలమూరు జిల్లాను సస్యశ్యామలం చేయడానికి జైపాల్ రెడ్డి పునాదులు వేశారని, పాలమూరు రంగారెడ్డి ఎత్తిపోతల పథకానికి ఇటీవల మంత్రిమండలి తీర్మానించిన విషయాన్ని సిఎం రేవంత్ రెడ్డి ప్రస్తావించారు.

జైపాల్ రెడ్డి కేంద్ర మంత్రిగా ఉన్నప్పుడే హైదరాబాద్ మెట్రో రైలు మంజూరైందన్నారు. విశిష్ట విలువలతో జీవితాంతం ప్రజాసేవకే అంకితమైన జైపాల్ రెడ్డి ఆశయాలను,ఆకాంక్షలను ముందుకు తీసుకుపోవడంలో ప్రతి ఒక్కరూ పాటుపడాలని సిఎం రేవంత్ రెడ్డి పిలుపునిచ్చారు.

ప్రవేశ పరీక్షల షెడ్యూల్ విడుదల

ప్రజాపక్షం/హైదరాబాద్ : ఉమ్మడి ప్రవేశ పరీక్షల (సెట్స్) పరీక్షల షెడ్యూల్ ఖారారైంది. 2025–26 విద్యాసంవత్సరానికి గాను వివిధ కోర్సులకు చెందిన ఉమ్మడి ప్రవేశ పరీక్షలకు కంప్యూటర్ ఆధారిత పరీక్షలు నిర్వహించనున్నారు. ఈమేరకు తెలంగాణ రాష్ట్ర ఉన్నత విద్యామండలి కార్యదర్శి ప్రొఫెసర్ శ్రీరాంవెంకటేశ్ 'టిజి సెట్స్–2025'ను బుధవారం విడుదల చేశారు. ఏప్రిల్ నుంచి జూన్ వరకు నిర్వహించే వివిధరకాల ప్రవేశ పరీక్షలను నిర్వహించనున్నారు.

సెట్ పేరు	కోర్సు	యూనివర్సిటీ	ప్రవేశ పరీక్ష తేదీ
టిజి ఇఎపిసెట్	బిఇ, బిటెక్, బిఫార్మ్, ఫార్మ్‌డి	జెఎన్‌టియుహెచ్	ఏప్రిల్ 29,30 (అగ్రికల్చర్)మే 2 నుంచి 5వరకు (ఇంజనీరింగ్)
టిజి ఈ సెట్	బిఇ, బిటెక్, బిఫార్మ్, బిఫార్మ(ద్వితీయ సంవత్సరం)	ఉస్మానియా	మే 12
ఎడ్‌సెట్	బిఇడి	కాకతీయ	జూన్ 1
లాసెట్	3, 5 సంవత్సరాల ఎల్ఎల్‌బి	ఉస్మానియా	జూన్ 6
పిజిఎల్‌సెట్	ఎల్ఎల్ఎం	ఉస్మానియా	జూన్ 6
ఐసెట్	ఎంబిఎ, ఎంసిఎ	ఎంజియు	జూన్ 8,9
పిజిఇసెట్	ఎంఇ,ఎంటెక్, ఎంఫార్మ్, ఆర్క్	జెఎన్‌టియు	జూన్ 16 నుంచి 19
పిఇసెట్	యుజిడిపిఇడి , బిపిఇడి	పాలమూరు	జూన్ 11 నుంచి 14 వరకు

నాటుసారా తయారీ నిర్మూలనపై నేటి నుంచి స్పెషల్ డ్రైవ్

30 రోజుల పాటు 13 జిల్లాలో 25 ఎక్సైజ్ స్టేషన్ల పరిధిలో ప్రత్యేక దాడులు

ఎక్సైజ్ ఎన్‌ఫోర్స్‌మెంట్ డైరెక్టర్ కమలాసన్‌రెడ్డి

ప్రజాపక్షం/హైదరాబాద్ : రాష్ట్రంలో నాటుసారాను పూర్తి స్థాయిలో నిర్మూలించాలనే లక్ష్యంలో భాగంగా ఎక్సైజ్ ఎన్‌ఫోర్స్‌మెంట్ అధికారులు మరో మారు స్పెషల్ డ్రైవ్ చేపట్టారు. ఈ స్పెషల్ డ్రైవ్ గురువారం నుంచి ఫిబ్రవరి 15వ తేదీ వరకు (30రోజులపాటు) కొనసాగనుందని ఎక్సైజ్ ఎన్‌ఫోర్స్‌మెంట్ డైరెక్టర్ వివి కమలాసన్‌రెడ్డి ఆదేశాలు జారీ చేశారు. గతంలో మూడు నెలల్లో జరిపిన ప్రత్యేక దాడుల్లో చాల వరకు నాటుసారా తయారీ అమ్మకాలు తగ్గాయి. మిగిలిన నాటుసారా ప్రభావిత ప్రాంతాల్లో మళ్లీ స్పెషల్ డ్రైవ్ కార్యక్రమాలు చేపట్టడానికి మరో నెల గడువు తీసుకుంటున్నారు. ఈ నెలరోజుల్లో చేపట్టే స్పెషల్ దాడులు చేపట్టాలని ఎక్సైజ్శాఖ నిర్ణయం తీసుకుంది. నాటుసారా తయారీని పూర్తిగా నిర్మూలన దిశగా ఎక్సైజ్ శాఖ అడుగులు కదుపుతోంది. తెలంగాణలో 13 జిల్లాలో 25 ఎక్సైజ్ పోలీస్ స్టేషన్ల పరిధిలో ఉన్న మండలాల్లో నాటుసారా తయారీ అవుతుందాని గుర్తించారు. నాటుసారా తయారీ మండలాలుగా గుర్తించిన ప్రాంతాల్లో నాటుసారా తయారీ కేంద్రాలపై దాడులు నిర్వహించడానికి ప్రత్యేక కార్యా చరణ ఏర్పాటు చేసుకోవాలని ఎక్సైజ్ ఉన్నతాధికారులకు సర్క్యులర్లు జారీ చేశారు. ప్రధానంగా నాటుసారా తయారీ కేంద్రాలపై దాడులు నిర్వహించడానికి అవరసరమైన కార్యచరణతోపాటు, నాటుసారా తయారీ హట్ స్పాట్లను గుర్తించాలని అదేశించారు. నాటుసారా తయారీ, రవాణ, అమ్మకాలతో పాటు ముడిసరుకు అక్రమ రవాణ, సప్లయర్స్, నాటుసారా తయారీ క్రిమినల్స్, నాటుసారా తయారుకు వినియోగించే బెల్లం, అలంను సరపరా చేసే నిందితుల సమాచారాన్ని సేకరించాలని అదేశాలు జారీ చేశారు. నాటుసారా ప్రభావిత స్టేషన్ల ఇన్‌స్పెక్టర్లు, ఇంచార్జీలతోపాటు డిటిఎస్ , ఎస్ టి ఎఫ్ టీమ్ల సహకారంతో నాటుసారాను పూర్తిగా లేకుండా చేయడమే లక్ష్యంగా ముందుకు సాగాలని పిలుపునిచ్చారు. పోలీసుల సహకారం అవసరమున్న చోట తీసుకొని దాడులు కొనసాగించాలని అదేశించారు. ముఖ్యంగా నాటుసారా తయారీకి సరపతిరాదారుల గుట్టును రట్టు చేయడం తోపాటు వారిపై కేసులు నమోదు, దాడులు, పట్టుకున్న నాటుసారా, బెల్లం, అలం వివరాలను రోజువారిగా అందచేయాలని అదేశించారు.

నాటుసారా ప్రభావిత ప్రాంతాలు ఇవే..

మంచిర్యాల జిల్లాలో చెన్నూర్, లక్షెట్టిపేట, బెల్లంపల్లి, వనపర్తిలో వనపర్తి, కొత్తకోట, నాగర్కర్నూల్ జి ల్లాలో అచ్చంపేట, తేలకపల్లి, కల్వకుర్తి, వరంగల్రూరల్ జి ల్లాలో పరకాల, నర్సంపేట్, వర్ధనపేట, మహబూబాబాద్ జిల్లాలో తొర్రూర్, మహబూబాబాద్ గూడేరు, భూపాల్పల్లిలో ములుగు, కాటారం, భూపాల్పల్లి, నల్లగొండలో దేవరకొండ, కొత్తగూడేంలో భద్రాచలం, మహబూబ్నగర్, పెద్దపల్లిలో సుల్తానాబాద్, జగిత్యాలలో ధబూర్మపురి, నిర్మల్ మండలాల్లో దాడులు నిర్వహించాలని అదేశాలు జారీ చేశారు.

నాటుసారాను పూర్తిగా నిర్మూలించడమే లక్ష్యం.. విబి కమలాసన్‌రెడ్డి

మొదటి దశ దాడుల్లో చేపట్టిన నాటుసారా తయారీ కేంద్రాలపై దాడులు మంచి ఫలితాలు ఇచ్చాయి. మొదటి సారి దాడుల్లో నాలుసారా, బెల్లం, అలంను పట్టుకోవడంతోపాటు బెల్లం సరఫ రా ముతాల గుట్టు రట్టు చేశాం. ప్రభుత్వం నాటుసారాను పూర్తిగా నిర్మూలించాలనే అదేశాలతో మరోమారు నెల రోజుల పాటు స్పెషల్ డ్రైవ్ ప్రణాళికలు తయారు చేశారు. ఈ దాడులు జనవరి 16 నుంచి పతిబ్ర వరి 15 వరకు కొనసాగుతాయి. ఈసారి జరిగే దాడుల్లో నాట్టుసారాను తయారీ అమ్మకాలు, రవాణను పూర్తిగా అరికట్టడం దిశగా దాడులు కొనసాగుతాయి.

తెలంగాణకు మద్దతు ఇవ్వండి

సెమీ కండక్టర్ల ఉత్పత్తిలో అగ్రస్థానంలో నిలిపేందుకు కృషి

కేంద్ర మంత్రి అశ్విని వైష్ణవ్‌కు మంత్రి శ్రీధర్ బాబు విజ్ఞప్తి

ప్రజాపక్షం/హైదరాబాద్ : సెమీ కండక్టర్ల ఉత్పత్తిలో దేశంలోనే తెలంగాణను అగ్రస్థానం

ప్రజాపక్షం
గురువారం, జనవరి 16

బరితెగించిన భాగవత్

ఆర్ఎస్ఎస్ అధిపతి మోహన్ భాగవత్ 2025 జనవరి 14న సరికొత్త వివాదం లేవనెత్తారు. వాస్తవం చెప్పాలంటే అది కొత్తదేమీ కాదు – సాంస్కృతిక సంస్థగా చెప్పుకుంటూ జనాలను మోసగించే హిందూ మతదురహంకార సంస్థ ఆర్ఎస్ఎస్ మనస్సులోని మాట. ఆయన ఇండోర్‌లో ఒక సమావేశంలో ప్రసంగిస్తూ, ఇండియా అనే భారత్‌కు ''నిజమైన స్వాతంత్ర్య''సిద్ధిపై తమ అభిప్రాయాన్ని బహిర్గతం చేశారు. 1947 ఆగస్టు 15న బ్రిటీష్ వారినుంచి పొందింది 'రాజకీయ స్వాతంత్ర్యం' అన్నారు. అయోధ్యలో రామమందిరం 'ప్రాణ ప్రతిష్ట' జరిగిన రోజును 'నిజమైన స్వాతంత్ర్య దినం'గా ప్రకటించారు. ప్రధాని నరేంద్రమోదీ 2024 జనవరి 22న రామమందిర ప్రాణప్రతిష్ట చేశారు. అది 'పౌర్ణిష్ట ద్వాదశి' అయినందున భాగవత్ ఆ తేదీని కూడా నిరాకరించి భారతదేశానికి నిజమైన స్వాతంత్ర్యం 'పౌష్య శుక్లపక్ష ద్వాదశి' రోజున అనగా 2025 జనవరి 11న వచ్చిందని సెలవిచ్చారు.

మోహన్ భాగవత్ ఉవాచను అనుసరించేటట్లయితే, ఆయన చెప్పిందే సరైందని అనుకునే పక్షంలో దానినుంచి మరో ప్రశ్న ఉదయిస్తుంది. భారతదేశ 'నిజమైన స్వాతంత్ర్య దినాని'కి ఎవరు ప్రారంభోత్సవం చేశారు. ప్రధానమంత్రి నరేంద్రమోదీ అనే జవాబు వస్తుంది. ఇండియాకు 1947 ఆగస్టు 15న స్వాతంత్ర్యం సిద్ధించినట్లు స్వదేశంలో, విదేశాల్లో విశ్వసించేవారికి ఇది హాస్యాస్పదంగా కనిపించదూ! హిందూ జాతీయత ఉద్దానాన్ని 'నిజమైన స్వాతంత్ర్యదినం'గా చెప్పటం ద్వారా ఆర్ఎస్ఎస్ సర్‌సంఘ్ చాలక్ యావత్ స్వాతంత్ర్య పోరాటాన్ని దానివెనుక కప్పిపుచ్చటానికి ప్రయత్నించాడు.

> రాహుల్‌గాంధి అన్నట్లు భాగవత్ చెప్పింది దేశ ద్రోహం కిందకు వస్తుంది. మరే దేశంలో అయినా ఇది జరిగి ఉంటే అతన్ని వెంటనే అరెస్టు చేసి, కోర్టులో విచారించేవారు. ప్రతిచిన్న విషయానికి 'రాజద్రోహ' చట్టాన్ని ప్రయోగించే ప్రధానమంత్రి, హోంమంత్రి దీన్నెలా సమర్థిస్తారు?

జాతీయ పతాకం, భారత రాజ్యాంగం పట్ల ఆర్ఎస్ఎస్ వైఖరిని తెలుసుకుంటే వాటిపట్ల వారి అగౌరవ, తిరస్కార భావన అర్థమవుతుంది. నాగపూర్‌లోని ఆర్ఎస్ఎస్ కేంద్ర కార్యాలయంలో 1947 ఆగస్టు 15న మొదటిసారి, 1950 జనవరి 26న రెండవసారి జాతీయజెండా ఎగురవేశారు. ఆ తదుపరి దేశ ప్రజలతోపాటు స్వాతంత్ర్యదినోత్సవం, రిపబ్లిక్ దినోత్సవం జరుపుకోవటం వారు మానివేశారు. ఆర్ఎస్ఎస్ వారు 2002 వరకు ఆ సాంప్రదాయం పాటించారు. అప్పుడు ప్రధానిగా ఉన్న ఆర్ఎస్ఎస్ స్వయంసేవక్ అతల్ బిహారీ వాజ్‌పేయి 'రాజధర్మాన్ని సొంత ఇంట్లోనే పాటింపజేయలేనపుడు ప్రపంచానికి ముఖం ఎలా చూపనని' తమ గురుపీఠం నాయకత్వాన్ని ప్రాధేయపడి ఉండవచ్చు. జాతీయ పతాకావిష్కరణ బహిష్కరణను 2002 ఆగస్టులో మాత్రమే వారు విరమించుకున్నారు. 2004లో బిజెపి అధికారం కోల్పోయినా ఆర్ఎస్ఎస్ వారు జాతీయ సెంటిమెంటును అనుసరించారు. అదృష్టంకొద్దీ, పదేళ్ల తదుపరి బిజెపికి మళ్లీ అధికారమొచ్చింది.

భారత్ 2022లో తన 75వ స్వాతంత్ర్యదినం జరుపుకుంది. మోహన్ భాగవత్ 2009 మార్చి 21న ఆర్ఎస్ఎస్ సర్ సంఘచాలక్‌గా బాధ్యతల్లోకి వచ్చారు. 75వ స్వాతంత్ర్యదినం సందర్భంగా నాగపూర్‌లో జాతీయ పతాకావిష్కరణ తదుపరి ప్రసంగంలో ఆయన చెప్పిన మాటలు వారి నిజ స్వరూపానికి నిదర్శనం: ''ఈ రోజు గర్వకారక దినం, సంకల్పదినం..అనేకమంది త్యాగాల తదుపరి దేశం స్వేచ్ఛ పొందింది. ఏ ఒక్కరి దయాదాక్షిణ్యాలతో ఈ స్వేచ్ఛ లభించలేదు...''

1947 ఆగస్టు 15న లభించింది రాజకీయ స్వాతంత్ర్యమని, ఆ తర్వాత రచించిన రాజ్యాంగం ఆనాటి దార్శనికత, స్ఫూర్తిని ప్రతిబింబించలేదని, ఒక నిర్దిష్ట దృష్టితో కూడినదని ఆయన ఇండోర్ సమావేశంలో అన్నారు. భారతదేశ ''నిజమైన స్వాతంత్ర్యం''అనేక శతాబ్దాల పాటు వేధింపులకు గురైందని, ఆ రోజున (రామాలయ ప్రాణ ప్రతిష్ట రోజు) అది వ్యవస్థాపితమైంది...భారతదేశానికి స్వాతంత్ర్యం ఉంది, కాని సంస్థాపితం కాలేదు'' అన్నారాయన. దీనిభావమేమంటే రామాలయం ప్రాణప్రతిష్టతో హిందూ రాష్ట్రస్థాపన జరిగింది. అదే నిజమైన స్వాతంత్రదినం. ఆ స్ఫూర్తికి అనుగుణంగా అంటే హిందూ ధర్మం ప్రకారం కొత్త రాజ్యాంగం రాయాలి. ఇది భారత రాజ్యాంగ స్ఫూర్తికి, ఆదేశానికి విరుద్ధం. రాహుల్‌గాంధి అన్నట్లు భాగవత్ చెప్పింది దేశ ద్రోహం కిందకు వస్తుంది. మరే దేశంలో అయినా ఇది జరిగి ఉంటే అతన్ని వెంటనే అరెస్టు చేసి, కోర్టులో విచారించేవారు. ప్రతిచిన్న విషయానికి 'రాజద్రోహ' చట్టాన్ని ప్రయోగించే ప్రధానమంత్రి, హోంమంత్రి దీన్నెలా సమర్థిస్తారు?

కృత్రిమ మేధతో భారత్‌లో ఉద్యోగాలకు ముప్పు

కె. రవీంద్రన్

మనం 2025లోకి అడుగుపెడుతున్న తరుణంలోనే 20వ శతాబ్దం చివరలో ఇంటర్నెట్ తీసుకువచ్చిన పరివర్తనాపూరిత మార్పు తరహాలోనే కృత్రిమ మేధస్సు(ఎఐ)కూడా వేగంగా విస్తరించి ప్రపంచ చిత్రాన్ని తిరగరాసేందుకు సిద్ధంగా ఉంది. సంవత్సరం తొలి రోజుల్లోనే ఎఐ ఆధారిత టెక్నాలజీ స్టాక్‌లు గణనీయమైన పెరుగుదలను చవి చూశాయి. ప్రధాన టెక్ కంపెనీల షేర్లు 20శాతం వరకు పెరిగాయి.

దీంతో సంబంధం ఉన్న ఆర్థిక వాటాదారులు వేగంగా పెరుగుతున్నారు. యుఎస్ ఎఐ స్టార్టప్‌లు 2024లోనే అద్భుతమైన 97 బిలియన్ అమెరికన్ డాలర్‌లను సేకరించాయి. యూరోపియన్ సంస్థలు కూడా 62 బిలియన్ అమెరికన్ డాలర్‌లను సేకరించాయి. అందులో పాతిక శాతం ఎఐ వెంచర్ల వైపు మళ్ళించబడ్డాయి. ఈ గణనీయమైన పెట్టుబడి ప్రవాహం ఎఐ పెరుగుదలను సూచిస్తుంది. ఇది టెక్ చిత్రపటాన్ని పునర్నిర్మించడమే కాకుండా ప్రపంచవ్యాప్తంగా పరిశ్రమలలో విప్లవాత్మక మార్పులు తీసుకువస్తుందని వాగ్దానం చేస్తుంది. ఎఐ వేగవంతమైన వృద్ధి ముఖ్యంగా భారత్ వంటి దేశాల్లో కొంత ఇబ్బంది కలుగజేయవచ్చు. ఎందుకంటే ఈ దేశాల్లో ఆటోమేషన్, ఎఐ టెక్నాలజీ విస్తృతంగా వినియోగిస్తున్నందున అది ముఖ్యంగా కార్మిక మార్కెట్‌లో అటు అవకాశాలు, ఇటు తీవ్రమైన సవాళ్ళను కూడా మందుకు తీసుకువస్తుంది.

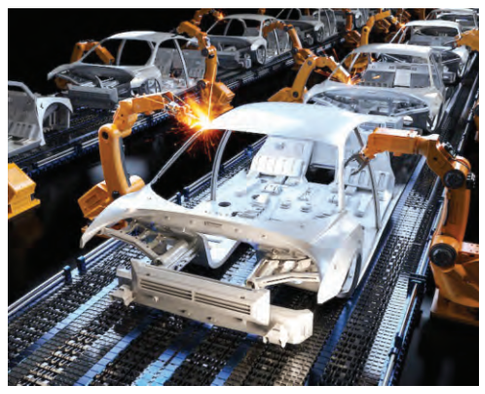

ఆర్థిక వ్యవస్థలను, పరిశ్రమలను పునర్నిర్మించడంలో ప్రత్యేకించి డేటా ప్రాసెసింగ్, ఎఐ వంటి రంగాలకు అపారమైన అవకాశాలు ఉన్నాయి. నిత్య వినియోగదారులకు ఈ సాంకేతిక పరిజ్ఞానాలను మరింత చేరువ చేయడానికి ప్రధాన కంపెనీలు ప్రవేశపెడుతున్న ఎఐ, ఇతర పరికరాలు మరింత సహాయంగా ఉంటున్నాయి. ఇది ముఖ్యంగా సామర్థ్యం, ఖర్చు ఆదా, వ్యాపార వృద్ధి పరంగా, కొత్త అవకాశాలకు తెరతీస్తుంది. కార్మికులపై ప్రభావం సార్వత్రికంగా సానుకూలంగా ఉండవు. ఆటోమేషన్ టెక్నాలజీ ప్రవేశపెట్టటం భారతదేశం వంటి అధిక శ్రామికుల ఆధారిత ఆర్థిక వ్యవస్థలలో పని స్వభావాన్ని తీవ్రంగా మార్చేస్తుంది. అధిక శ్రామికుల ఆధారిత రంగాలు దేశ ఆర్థిక వ్యవస్థలో గణనీయమైన భాగంగా ఉన్నందున, ఎఐ పెరుగుదల వివిధ పరిశ్రమలలో మిలియన్ల కొలది కార్మికులను స్థానభ్రంశం చేసే ప్రమాదాన్ని తీసుకువస్తుంది.

దేశంలో అత్యధికంగా ఉద్యోగాలు కల్పించే తయారీరంగం కొనసాగుతున్న ఎఐ విప్లవం కారణంగా భారీ సమస్యనే ఎదుర్కొంటుంది. మెకిన్సే గ్లోబల్ ఇన్‌స్టిట్యూట్ అంచనా ప్రకారం 2030 నాటికి భారతదేశ తయారీరంగంలో ఆటోమేషన్ కారణంగా 60 మిలియన్ల మంది కార్మికులు స్థానభ్రంశం చెందుతారు, ముఖ్యంగా వస్త్రాలు, ఎలక్ట్రానిక్స్ వంటి రంగాలలో. ఈ పరిశ్రమలో మానవ శ్రమ సాంప్రదాయకంగా ఉత్పత్తిలో అంతర్భాగంగా ఉంది. విడిభాగాలను అమర్చడం(అసెంబ్లీ), నాణ్యత నియంత్రణ ,డిజైన్ వంటి పనులను నిర్వహించగల ఎఐ వ్యవస్థలు పెద్ద మానవ శ్రామిక శక్తి అవసరాన్ని భర్తీ చేయవచ్చు. ఉదాహరణకు, వస్త్ర రంగంలో బట్టలను కత్తిరించడం, కుట్టడం వంటి పనులను ఎఐ, రోబోటిక్స్ మరింత కచ్చితత్వం, సామర్థ్యంతో నిర్వహించగలుగుతాయి. ఫలితంగా ఆ ఉత్పత్తి విభాగాల్లో ఉద్యోగాలు తగ్గిపోతాయి. ఎలక్ట్రానిక్స్, ఎఐ వ్యవస్థలు తయారీరంగ ప్రక్రియలను మాత్రమే కాకుండా టెస్టింగ్, సిస్టమ్ మేనేజ్‌మెంట్‌కు సంబంధించిన పనులను కూడా చేపట్టగలవు, దీంతో ప్రస్తుత శ్రామిక శక్తిలో అధిక భాగం పనిలేకుండా మారుతుంది.

తయారీరంగంలో పని కోల్పోయిన కార్మికులలో చాలామంది, ముఖ్యంగా తక్కువ నైపుణ్యం ఉన్న స్థానాల్లో ఉన్నవారు, కొత్త పాత్రల్లోకి మారడానికి అవసరమైన నైపుణ్యాలను కలిగి ఉండకపోవచ్చు. తగినంత శిక్షణ, పునఃనైపుణ్య శిక్షణ లేకుండా, ఈ వ్యక్తులు వేగంగా మారుతున్న ఆర్థిక వ్యవస్థలో వెనుకబడవచ్చు. ఇది దేశంలో నిరుద్యోగం, నిరుద్యోగ సమస్యను మరింత తీవ్రతరం చేస్తుంది. ఆటోమేషన్ దిశగా మార్పు కొత్తగా ఎలాంటి పాత్రలు సృష్టిస్తుందో అనే ప్రశ్న కూడా ఉదయిస్తోంది. ఎఐ అభివృద్ధి, నిర్వహణ వంటి రంగాలలో ఎఐ కొత్త ఉద్యోగ అవకాశాలను సృష్టిస్తుందని కొందరు వాదిస్తున్నప్పటికీ, కొత్త పాత్రలు ఎక్కువ మంది శ్రామిక శక్తి కేంద్రీకృతమై ఉన్న భారతదేశంలోని గ్రామీణ, సెమీఅర్బన్ ప్రాంతాలలో స్థానభ్రంశం చెందిన శ్రామిక శక్తికి అందుబాటులో ఉంటాయి అనేది ప్రశ్నగా ఉంది.

భారతదేశ ఆర్థిక వృద్ధికి వెన్నెముకగా చాలా కాలంగా పరిగణించబడుతున్న ఐటి, సేవల రంగాలు కూడా ఎఐ తీసుకువచ్చిన మార్పులకు అతీతం కావు. ప్రపంచ ఐటి ఔట్‌సోర్సింగ్ కేంద్రంగా భారతదేశం ఉంది. సాఫ్ట్‌వేర్ డెవలప్మెంట్, సిస్టమ్ టెస్టింగ్, టెక్నికల్ సపోర్ట్ వంటి రంగాలలో గణనీయమైన సంఖ్యలో ఉద్యోగులు పనిచేస్తున్నారు. భారతీయ కార్మికులు సాంప్రదాయకంగా నిర్వహించే ఆటోమేటెడ్ కోడింగ్ సిస్టమ్స్, టెస్టింగ్ టూల్స్, వర్చువల్ అసిస్టెంట్లు వంటి అనేక ప్రాథమిక ఐటి పనులు సైతం ఎఐ సాంకేతికతలు మరింతగా అభివృద్ధి చెందుతుండడంతో ఆటోమేటెడ్ అవుతున్నాయి. ఈ ప్రాథమిక ఐటి విధుల ఆటోమేషన్ ప్రారంభ స్థాయి ఉద్యోగాలలో గణనీయమైన తగ్గింపుకు దారితీస్తుందని మెకిన్సే నివేదిక పేర్కొంటుంది. ఇది సాంప్రదాయకంగా భారతదేశంలో ఎదుగుతున్న మధ్యతరగతికి ఉపాధికి ప్రధాన వనరు. జీవనోపాధి కోసం ఐటి ఔట్‌సోర్సింగ్‌పై ఆధారపడే ఈ కార్మికులు, కోడ్ జనరేషన్, బగ్ టెస్టింగ్, రొటీన్ సిస్టమ్ మెయింటెనెన్స్ వంటి పనులను ఎఐ వ్యవస్థలు ఎక్కువగా చేపట్టడంతో పెద్దసంఖ్యలో స్థానభ్రంశం ఎదుర్కోవలసి రావచ్చు.

దేశంలో అతిపెద్ద యజమానుల్లో ఒకటైన మాన్యుఫాక్చరింగ్ (తయారీ) రంగం ఎఐ విప్లవం కారణంగా పెద్దగా అంతరాయాలకు గురికావచ్చు. ఆటోమేషన్‌వల్ల భారత్‌లో 2030 నాటికి మాన్యుఫాక్చరింగ్ రంగంలో – ముఖ్యంగా టెక్స్‌టైల్స్, ఎలక్ట్రానిక్స్ రంగాల్లో 6 కోట్లమంది వరకు ఉపాధులు కోల్పోవచ్చునని మెకిన్సీ అంచనా.

భారతదేశ ఐటి, సేవల రంగాలలో ఉద్యోగాలు కోల్పోయే ప్రమాదాలు ఎఐ ద్వారా ఎదురయ్యే సవాళ్లను నొక్కి చెబుతుంది. తక్కువ ఖర్చుతో అధిక నాణ్యత సేవలను అందించగల సామర్థ్యం కారణంగా ఒకప్పుడు ప్రపంచం అసూయపడే భారతదేశ ఐటి శ్రామిక శక్తి, అదే పనిని వేగంగా, తక్కువ ఖర్చుతో చేయగల ఎఐ ఆధారిత వ్యవస్థల నుండి తీవ్రమైన పోటీని ఎదుర్కోవలసి రావచ్చు. ఎఐ మరింత అధునాతనంగా మవుతున్న కొద్దీ, అది త్వరలోనే ఆటోమేట్ ద్వారా చేయడానికి చాలా క్లిష్టంగా ఒకప్పుడు పరిగణించబడిన విస్తృత శ్రేణి పనులను ఎఐ నిర్వహించగలదు. ఇది ఐటి రంగంలో, ముఖ్యంగా ఎంట్రీలెవల్ ఉద్యోగులలో పెద్ద ఎత్తున అవాంతరాలకు దారితీయవచ్చు. వారు ఎఐ ఆధిపత్య రంగంలో నూతన అవకాశాలను కనుగొనడంలో ఇబ్బంది పడవచ్చు.

ఎఐ, ఆటోమేషన్ టెక్నాలజీలు ఆర్థిక వ్యవస్థలోకి చొరబడటం ప్రారంభించడంతో తయారీ, ఐటి వంటి నియత రంగాలకు మించి, భారతదేశ విస్తారమైన అనియత శ్రామిక శక్తి మరింత ఎక్కువ నష్టాలను ఎదుర్కొంటుంది. భారతదేశంలోని దాదాపు 90 శాతం శ్రామిక శక్తి అనియత రంగంలో పనిచేస్తోంది, ఇక్కడ కార్మికులకు సాధారణంగా అధికారిక ఒప్పందాలు, సామాజిక భద్రతా ప్రయోజనాలు, తిరిగి శిక్షణ పొందే అవకాశాలు లేవు. ఉద్యోగ భద్రత ,సంస్థాగత మద్దతు లేకపోవడంతో చాలామంది అనియత కార్మికులు ముఖ్యంగా సాంకేతిక ఇబ్బందులకు గురవుతారు. వీధి విక్రేతలుగా, డ్రైవర్లుగా లేదా చిన్నస్థాయి సేవా ఉద్యోగాలలో పనిచేస్తున్న చాలామంది అనియత కార్మికులకు నియత రంగ ఉద్యోగులకు ఉండే నిరుద్యోగ భృతి లేదా విరమణ ప్యాకేజీలు వంటివి లేవు.

ఎఐ సాంకేతికతలు ఆర్థిక వ్యవస్థలోకి ఎక్కువగా ప్రవేశించేకొలదీ, అనియతరంగ కార్మికులు మొదటగా వాటి ప్రభావానికి గురయ్యే అవకాశం ఉంది. ఉదాహరణకు, స్వయంచోదిత వాహనాలు, డెలివరీ రోబోట్ల పెరుగుదల రవాణా, లాజిస్టిక్స్ వంటి రంగాలలో భారీ స్థానభ్రంశానికి దారితీయవచ్చు, ఇక్కడ పెద్ద సంఖ్యలో అనియత కార్మికులు పనిచేస్తున్నారు. ఆదాయం కోసం వారి నైపుణ్యాలపై ఆధారపడే డ్రైవర్లు, డెలివరీ సిబ్బంది, చిన్న తరహా సేవలందించేవారి స్థానంలోకి ఎఐ ఆధారిత ప్రత్యామ్నాయాలు రావచ్చు; వ్యవసాయం, నిర్మాణం, తక్కువనైపుణ్యం సేవలలో ఉద్యోగాలు కూడా ఆటోమేషన్‌కు లోనయ్యే అవకాశం ఉంది. వ్యాపారులు ఖర్చులను తగ్గించగల సాంకేతికతను స్వీకరించడానికి ఆసక్తి చూపే చోట్ల ముఖ్యంగా పట్టణ ప్రాంతాలలో ఆటోమేషన్ ఉంటుంది.

భారతదేశంలో ఎఐ విస్తరణ వల్ల ఎదురయ్యే సవాళ్లు ఆర్థికంగానే కాకుండా సామాజికంగా కూడా ఉంటాయి. అనియత శ్రామిక శక్తికి, దాని స్వభావం రీత్యానే, నియత రంగంలోని కార్మికులకువలె తిరిగి శిక్షణ పొందే కార్యక్రమాలు లేదా కొత్త పాత్రలకు మారగల కార్యక్రమాలు అందుబాటులో లేవు. భారతదేశంలో విద్య , నైపుణ్య అభివృద్ధి కార్యక్రమాలు అందుబాటులో ఇప్పటికే అసమానతగా ఉంది. అనియత రంగాలలోని కార్మికులు ఎఐ ఆధారిత ఆర్థిక వ్యవస్థ డిమాండ్లకు అనుగుణంగా మారడం చాలా కష్టంగా మారవచ్చు. అంతేకాకుండా, బలమైన సామాజిక భద్రతా వలయం లేకపోవడం ఈ సవాళ్లను మరింత పెంచుతుంది. దీని వలన స్థానభ్రంశం చెందిన కార్మికులు తక్కువ ఆర్థిక లేదా సంస్థాగత మద్దతుతో అనిశ్చితిని ఎదుర్కొంటారు.

(ఐపిఎ సర్వీస్)

పెరుగుతున్న రిటైల్ ద్రవ్యోల్బణం

భారతదేశంలో వినియోగ ధరల సూచీ (CPI)ఆధారంగా రిటైల్ ద్రవ్యోల్బణం డిసెంబర్ 2024లో 5.22 శాతానికి తగ్గింది, ఇది నవంబర్‌లో 5.48శాతంగా ఉంది. ఈ తగ్గుదల ప్రధానంగా కూరగాయలు, తృణధాన్యాలు, పప్పులు వంటి ఆహార ధరల సడలింపుకు సంబంధించినది.

ప్రధానాంశాలు: ఆహార ద్రవ్యోల్బణం: డిసెంబర్‌లో కన్స్యూమర్ ఫుడ్ ప్రైస్ ఇండెక్స్ (CFPI) ద్రవ్యోల్బణం 8.39శాతంగా నమోదైంది, ఇది నవంబర్‌లో 9.04 శాతంగా

ఉంది. గ్రామీణ పట్టణ ద్రవ్యోల్బణాలను సరిపోల్చి చూస్తే, గ్రామీణ ప్రాంతాల్లో ద్రవ్యోల్బణం 5.76 శాతం ఉండగా, పట్టణ ప్రాంతాల్లో ఇది 4.58 శాతంగా ఉంది.

మాసిక కన్స్యూమర్ ఫుడ్ ప్రైస్ ఇండెక్స్ (సిపిఐ)మార్పును పరిశీలిస్తే, డిసెంబర్‌లో(సిపిఐ)నెలవారీ ఆధారంగా 0.56 శాతానికి తగ్గింది, ఇది సెప్టెంబర్ 2023 నుండి అత్యధిక తగ్గుదలగా చెప్పుకోవచ్చు.

తులనాత్మక దృష్టికోణం:

జాతీయ స్థాయిలో, భారతదేశ ద్రవ్యోల్బణం దేశాల సగటు ద్రవ్యోల్బణం కంటే ఎక్కువగా ఉంది, ఇది అక్టోబర్ 2024లో 4.5శాతంగా ఉంది. ఈ తులనతో(సరిపోల్చటంతో), భారత ఆర్థిక వ్యవస్థ ఎదుర్కొంటున్న ప్రత్యేక సవాళ్లు, ముఖ్యంగా మొత్తం ద్రవ్యోల్బణంపై ప్రభావం చూపే ఆహార ధరల నిర్వహణలో, స్పష్టమవుతుంది.

ద్రవ్య పరపతి విధానంపై ప్రభావం:

రిజర్వ్ బ్యాంక్ ఆఫ్ ఇండియా (ఆర్.బి. ఐ.) ద్రవ్యోల్బణాన్ని 4 శాతం వద్ద, 2 శాతం సహన శ్రేణితో, నిర్వహించడానికి లక్ష్యంగా పెట్టుకుంది. ప్రస్తుత రేటు ఈ లక్ష్యాన్ని మించిపోయినప్పటికీ, తగ్గుతున్న ధోరణి ఆర్.బి.ఐ.ని.తన ద్రవ్య పరపతి సమీక్షలో ప్రస్తుత 6.50 శాతం రెపో రేటును 25 బేసిస్ పాయింట్లు తగ్గించడానికి ప్రోత్సహించవచ్చు. అయితే, కరెన్సీ విలువ తగ్గడం మరియు గ్లోబల్ ఆర్థిక పరిస్థితులు ఈ నిర్ణయంపై ప్రభావం చూపవచ్చు. మొత్తానికి రిటైల్ ద్రవ్యోల్బణం తగ్గడం కొంత ఊరటనిచ్చినప్పటికీ, ఆర్.బి.ఐ. లక్ష్యాన్ని మించిపోవడం కొనసాగుతున్నందున నిరంతర జాగ్రత్తపడటం అవసరం. కేంద్ర బ్యాంక్ యొక్క రాబోయే నిర్ణయాలు ఆర్థిక వృద్ధి, ధరల స్థిరత్వం వైపు ఆర్థిక వ్యవస్థను దారితీసే విషయంలో కీలకంగా ఉంటాయి.

డా.కోలాహలం రామ్ కిశోర్
9849328496

దేశ సరిహద్దు గోడలు.. ఆర్మీ జవాన్లు

అత్యంత ధైర్యసాహసాలకు, అలుపెరుగని పోరాటపటిమకు, సాహసోపేత త్యాగమయ జీవితాలకు, ఉరకలెత్తే దేశభక్తి ఉత్సాహానికి, భరతమాత రక్షణకు కంకణం కట్టుకొని ప్రాణత్యాగం చేయడానికి నిలువెత్తు చిరునామా మన ఇండియన్ ఆర్మీ శక్తివంతమైన బలగాలు. 1895లో ఈస్ట్ ఇండియా కంపెనీ ఏర్పాటు చేసిన బ్రిటీష్ ఈస్ట్ ఇండియా భారత ఆర్మీ, తదుపరి వలస పాలన సమయంలో 'బ్రిటీష్ ఇండియన్ ఆర్మీ' కొనసాగి, స్వాతంత్ర్యానంతరం ఇండియన్ ఆర్మీగా రూపాంతరం చెందింది. దేశ రక్షణతో పాటు మానవీయ సంక్షోభ సమయాల్లో అంతర్గత శాంతి స్థాపనకు అమూల్య సేవలను అందిస్తున్న ఇండియన్ ఆర్మీ తొలి కమాండర్ ఇన్ చీఫ్ బాధ్యతలను ఫీల్ మార్షల్ కె ఎం కరియప్ప 15 జనవరి 1949 శుభగడియల్లో నాటి బ్రిటీష్ జనరల్ ఫ్రాన్సిస్ బుచ్చర్ నుండి తీసుకోవడం జరిగింది. ఈ అపూర్వ శుభ సందర్భానికి గుర్తుగా ప్రతి ఏట 15 జనవరి రోజున మన త్రివిధ రక్షణ బలగాలు ఇండియన్ ఆర్మీ దినోత్సవం ఘనంగా నిర్వహించకపోవడం ఆనవాయితీగా మారింది.

దేశ భద్రతే ఊపిరిగా: అభేద్యమైన మన ఇండియన్ ఆర్మీలో 49,932 మంది అధికారులతో కలిపి 12,37,127 మంది సైనిక సిబ్బంది, 9,60,000 మంది రిజర్వ్ సిబ్బంది నిరంతరం దేశ భద్రత, అంతర్గత శాంతి స్థాపన బాధ్యతలను పరమ పవిత్ర భావనలతో నిర్వహిస్తున్నది. సేవ పరమో ధర్మః(సేవయే అత్యుత్తమ ధర్మం) అనే నినాదంతో దేశానికి ముళ్ల కంచెలుగా నిలబడి దేశ భద్రతను కాపాడే బాధ్యతలను భుజాన వేసుకొని నిర్వహిస్తున్న ఇండియన్ ఆర్మీకి సుప్రీమ్ కమాండర్ గా రాష్ట్రపతి, చీఫ్ ఆఫ్ ఆర్మీగా అత్యున్నత ఆర్మీ అధికారి నాయకత్వ బాధ్యతలను నిర్వహిస్తారు. దేశ భద్రతకు ముప్పు వచ్చిన ప్రతి సందర్భంగా యుద్ధభూమిలో ముందుండి శత్రు సైన్యానికి చెమట పట్టించగల ఇండియన్ ఆర్మీ ఇప్పటికే నాలుగు మేజర్ ఇండోపాక్ యుద్ధాలు (1948, 1965, 1971, 1999),ఒక ఇండోచైనా యుద్ధాలు (1962,1967)లో పాల్గొని తన సత్తాను చాటుకుంది.

77వ ఇండియన్ ఆర్మీ దినోత్సవం: 15 జనవరి 2025న నిర్వహిస్తున్న 77వ ఇండియన్ ఆర్మీ దినోత్సవంలో దేశ భద్రత ఊపిరిగా సేవలందించి అమరత్వం పొందిన సైనికులకు నివాళులు అర్పించడం, వారి కుటుంబాలకు చేయూత ఇవ్వడం, అత్యుత్తమ ధైర్యసాహసాలు ప్రదర్శించిన వీర జవాన్లకు అవార్డులు ప్రదానం చేయడం, ఆర్మీ పరేడ్స్ నిర్వహించడం, మన ఇండియన్ ఆర్మీ అమ్ములపొదిలో మన విజయానికి చేయూతనిస్తున్న అత్యాధునిక ఎలక్ట్రానిక్ ఉపకరణాలు/ఆయుధాలను ప్రదర్శించడం లాంటి కార్యక్రమాలను భక్తి శ్రద్ధలతో నిర్వహిస్తున్నారు. ధైర్యం, అంకితభావం, త్యాగాలకు ప్రతీకలుగా నిలుస్తున్న ఇండియన్ ఆర్మీ జవాన్లకు మనస్ఫూర్తిగా కృతజ్ఞతలు తెలియజేసే శుభ సందర్భం గా ప్రతి భారతీయ పౌరుడు భావించాలి. పౌర సమాజం చూపే ప్రేమానురాగాలు మన ఆర్మీ ఆత్మవిశ్వాసాలను ఇనుమడింపజేస్తాయి. యూనిఫారం ధరించిన ప్రతి జవాను మనకు ఎదురైన ప్రతి సందర్భంలో ఆ దేశ భక్తుడికి అప్రయత్నంగా సలామ్ చేయాలనే మధురానుభూతి కలగ డం సర్వసాధారణం. నేడు మనందరం ముక్తకంఠంతో జై జవాన్ ; జై కిసాన్ అని నినదిద్దాం, మన రేపటి తరాన్ని త్రివిధ దళాల్లో చేరే విధంగా మార్గదర్శనం చేద్దాం.

రైతులపట్ల మొసలికన్నీరు ... రాజకీయ పార్టీలను నమ్మేదెలా?

లేఖ

రైతురుణమాఫీ ఇంకెప్పుడు రైతుభరోసా ఇంకెప్పుడు అని ప్రతిరోజు ప్రభుత్వంపైన ఒత్తిడి పెంచుతున్న రాజకీయపార్టీలు మరియు అట్టి పార్టీల నాయకులందరికీ రాష్ట్ర రైతుల తరపున ధన్యవాదాలు. ఒక్క ఎకరా ప్రధాన పంటలపైన రైతును 30వేల రూపాయిలనుంచి 60వేలరూపాయిలకన్నా ఎక్కువగా ఆర్థికంగా నష్టపరుస్తున్న కేంద్రప్రభుత్వ పరిధిలోని అంశాల గురించి నోరుమెదపకుండా కేవలం తాత్కాలిక ఉపశమనం కలిగించే రైతుభరోసా, రైతురుణమాఫీ అంశాలపైన రాష్ట్రంలోని వివిధ రాజకీయ పార్టీలు చేపటుతున్న ధర్నాలలో రైతులెవ్వరు పాల్గొనడం లేదు. మనదేశం శరవేగంగా అభివృద్ధి చెందుతు ప్రపంచంలోనే 5వఆర్థికశక్తిగా ఎదిగినప్పటికి, కేంద్రప్రభుత్వ రైతు వ్యతిరేక విధానాలవలన దేశజనాభాలో 50%పైగా వున్న రైతులు, వారికుటుంబసభ్యులు ఇప్పటికి అప్పుల బ్రతుకులు బ్రతుకుతున్నారు.

కేంద్రప్రభుత్వం రైతుపండించిన పంటకు గిట్టుబాటు అయ్యేవిధంగా ఎంఎస్‌పి నిర్ణయించాలని ప్రకటించిన ఎంఎస్‌పికి చట్టబద్ధత కల్పించాలని, పంట నష్టం జరిగినప్పుడు ఆదుకొనే విధంగా పంటల బీమాపథకం అమలు చెయ్యాలని ప్రైవేట్ అప్పుల అధికవడ్డి నుంచి కాపాడడానికి బ్యాంకులద్వార దీర్ఘకాలిక రుణాలు ఇవ్వాలని ఇంకా చాలా సమస్యలు రైతులకు అనుకూలంగా వుండే విధంగా పరిష్కరించాలని 70సం.ల వయస్సులో క్యాన్సర్ వ్యాధితో బాధపడుతున్న పంజాబ్ రాష్ట్రానికి చెందిన రైతునాయకుడు శ్రీ జగజ్జీత్‌సింగ్ డల్లేవాల్ చేపట్టిన ఆమరణ నిరాహారదీక్ష సంక్రాంతి రోజుకు 50రోజులు నిండినది. కానీ కేంద్రప్రభుత్వం రైతులను ఆర్థికంగా బాగుపరిచే ఒక్క చర్యకూడా చేపట్టడానికి ఒప్పుకోవడంలేదు. రాష్ట్ర రైతులు ఆర్థికంగా బాగుపడాలని కోరుకొనే ప్రతిపక్షపార్టీలు, రాష్ట్ర ప్రభుత్వం అమలు చేయాల్సిన రైతుభరోసా రైతురుణమాఫీతో బాటు కేంద్రప్రభుత్వ పరిధిలోని రైతు ఆర్థికస్థితిని శాసించే అంశాలన్నీ రైతుకు అనుకూలంగా ఉండే విధంగా పరిష్కరించాలని ధర్నాలు చేసినచో, రాష్ట్ర రైతులు రాజకీయపార్టీల నిజాయతీని నమ్మే అవకాశం ఉంటుంది. లేనిచో కేవలం రాష్ట్రంలోని అధికారపార్టీని మరియు రాష్ట్రప్రభుత్వాన్ని ఇరకాటంలోపెట్టి త్వరలో రానున్న స్థానిక సంస్థాగత ఎన్నికలలో రైతుల సానుభూతితో లబ్దిపొందాడానికి చేస్తున్నఎత్తుగడలని భావించవలసివస్తుంది

పాకాలశ్రీహరిరావు

భారత సైన్యంలో 'రోబోటిక్ మ్యూల్స్'

భారతసైన్యంలో 'రోబోటిక్ మ్యూల్స్' సందడి చేయనున్నాయి. 77వ సైనిక దినోత్సవం సందర్భంగా పుణెలోని 'బాంబే ఇంజనీరింగ్ గ్రూప్' (బిఇజి) ఆధ్వర్యంలో నిర్వహించిన ప్రదర్శన ప్రేక్షకులను ఆకట్టుకుంది. నాలుగు పాదాలతో కూడిన రోబోలు శిక్షణ పొందిన సైనికుల్లా కవాతు చేయడం అద్భుత దృశ్యా

ఛత్తీస్‌గఢ్‌లో చల్లారని 'అసిస్టెంట్ టీచర్ల' నిరసన జ్వాల

రాయ్‌పూర్ జిల్లా 'టుటా' గ్రామంలో చలిని లెక్కచేయకుండా గత నెలరోజులుగా ఆందోళన

ఛత్తీస్‌గఢ్ హైకోర్టు ఉత్తర్వుల మేరకు ఇటీవల 2800 మందిని తొలగించిన ప్రభుత్వం

ప్రభుత్వం నిర్ణయాన్ని పునఃసమీక్షించాలని అభ్యర్థిస్తున్న బాధిత ఉపాధ్యాయులు

రాయ్‌పూర్ : కోర్టు ఉత్తర్వుల మేరకు రాష్ట్ర ప్రభుత్వ సర్వీస్ నుంచి తొలగించబడ్డ అసిస్టెంట్ టీచర్లు చల్లని వాతావరణంలో రాయ్‌పూర్ జిల్లాలోని 'టుటా' గ్రామాన్ని ఇల్లుగా మార్చుకుని నిరసన తెలుపుతున్నారు. గత నెలరోజులుగా నిరసన తెలుపుతున్న అసిస్టెంట్ టీచర్లు ప్రభుత్వం తన నిర్ణయాన్ని పున:సమీక్షించాలని అభ్యర్థిస్తున్నారు. రాష్ట్ర ప్రభుత్వ సర్వీస్ నుండి తొలగించబడిన ఈ అసిస్టెంట్ టీచర్లు బిఇడి (బ్యాచ్‌లర్ ఆఫ్ ఎడ్యుకేషన్) డిగ్రీని కలిగిఉన్నారు. కోర్టు ఉత్తర్వులను అనుసరించి రాష్ట్ర ప్రభుత్వం వీరిని సర్వీస్ నుండి తొలగించడంతో వీరంతా నిరసన బాట పట్టారు. ప్రభుత్వం తమ ఉద్యోగాలను తిరిగి (బ్యాక్) ఇవ్వాలని, తమ జీవితాలను ట్రాక్‌లో పెట్టాలని 'టుటా 'గ్రామం వేదికగా డిసెంబరు 19వతేదీ నుండి నిరసన తెలుపుతున్నారు. 2024 ఏప్రిల్ 2 నాటి ఛత్తీస్‌గఢ్ హైకోర్టు ఆదేశాలకు అనుగుణంగా ప్రభుత్వం ప్రాథమిక పాఠశాలల్లో పోస్ట్ చేసిన 2,800మంది అసిస్టెంట్ టీచర్లను సర్వీస్‌ల నుంచి తొలగించింది.'రాష్ట్ర ప్రభుత్వం మన జీవితాలతో ఎందుకు ఆడుకుంటున్నది? మేం చేసిన తప్పేమిటి? మెరిట్ ఆధారంగానే ఉద్యోగాలు పొందాం కదా. దాదాపు 3,000అసిస్టెంట్ టీచర్ల కుటుంబాల గురించి ప్రభుత్వంతప్పకుండా ఆలోచించాలి' అని ఉద్యోగాన్ని కోల్పోయిన నిరసనకారులలో ఒకరైన 25 సంవత్సరాల అభిషేక్ చతుర్వేది 'పిటిఐ'కి నిరసన ప్రదేశం వద్ద తెలియజేశారు. బిలాస్‌పూర్ జిల్లాకు చెందిన అభిషేక్ చతుర్వేది సహాయ ఉపాధ్యాయుడిగా ఎంపికైన తర్వాత దంతెవాడ జిల్లాలో సమగ్ర శిక్షా స్కీమ్‌లో ప్రత్యేక విద్యావేత్తగా పనిచేస్తూ ఉద్యోగం మానేశాడు. ఉద్యోగంలో జాయిన్ అయినప్పుడు ఇక తనకు కొత్త జీవితం మొదలైతుందని కలలు కన్నాడు. కానీ ఆయన ఆనందం స్వల్పకాలికంగానే నిలిచింది. ఈ సమస్య 2021లో రద్దుచేసిన నేషనల్ కౌన్సిల్ ఫర్ టీచర్ ఎడ్యుకేషన్ (ఎన్‌సిటిఇ) నోటిఫికేషన్‌కు సంబంధించినది. 2018, జూన్ 28న ఎన్‌సిటిఇ బిఇడి డిగ్రీ హోల్డర్లు ప్రాథమిక పాఠశాల ఉపాధ్యాయులుగా (క్లాస్ 1నుంచి 5వ తరగతి వరకు)నియామకానికి అర్హులని పేర్కొంటూ నోటిఫికేషన్ జారీ చేసింది. దీనికి డిఇడి (డిప్లమా ఇన్ ఎడ్యుకేషన్) లేదా డిఇఎల్.ఇడి (డిప్లమా ఇన్ ఎలిమెంటరీ ఎడ్యుకేషన్) హోల్డర్లు ఇంతకుముందు అర్హులుగా ఉన్నారు. ఈ నోటిఫికేషన్ ఆధారంగా ఛత్తీస్‌గఢ్ స్కూల్ ఎడ్యుకేషన్ డిపార్ట్‌మెంట్ రాష్ట్రంలోని అసిస్టెంట్ టీచర్ల పోస్టుల నియామకానికి అర్హతగా బిఇడి డిగ్రీ సహా నోటిఫికేషన్‌ను విడుదల చేసింది.రాజస్థాన్‌లో ప్రైమరీ టీచర్ల నియామకానికి సంబంధించిన కేసు విచారణ సమయంలో ఛత్తీస్‌గఢ్ రాష్ట్ర హైకోర్టు 2021లో2018ఎన్‌సిటిఇ నోటిఫికేషన్‌ను రద్దు చేసింది. బిఇడి అభ్యర్థులను కలిగి ఉండటం ప్రాథమిక పాఠశాల ఉపాధ్యాయ పోస్టులకు అనర్హులు అని వ్యాఖ్యానించింది. ఈ అంశం ఆ తర్వాత 2023 ఆగష్టు 11న అత్యున్నత న్యాయస్థానం సుప్రీంకోర్టుకు వెళ్లింది. 2018న ఎన్‌సిటిఇ నోటిఫికేషన్‌ను రద్దు చేస్తూ రాజస్థాన్ హైకోర్టు ఉత్తర్వును సమర్థించింది. అయితే తన తీర్పుకు ముందు నియమితులైన బిఇడి క్వాలిఫై టీచర్లపై ఎలాంటి ప్రభావం ఉండదని సుప్రీంకోర్టు స్పష్టం చేసింది. ఇదిలాఉండగా 2023, మే 4న ఛత్తీస్‌గఢ్ ప్రభుత్వం ఖాళీగా ఉన్న ప్రాథమిక పాఠశాలల ఉపాధ్యాయుల పోస్టుల కోసం ఒక అడ్వర్టైజ్‌మెంట్‌ను ప్రచురించింది. దీనిలో బిఇడి, డిఇడి రెండు అర్హతలు ఉన్న అభ్యర్థులను ఎంపిక ప్రక్రియలో ఆహ్వానించారు.

రెండు యుద్ధనౌకలు.. ఓ జలాంతర్గామి జాతికి అంకితం

ముంబయి: రెండు యుద్ధనౌకలు ఐఎన్‌ఎస్ సూరత్, ఐఎన్‌ఎస్ నీలగిరితోపాటు, జలాంతర్గామి ఐఎన్‌ఎస్ వాఘ్‌షీర్‌ను భారత ప్రధాని నరేంద్ర మోదీ బుధవారం జాతికి అంకితమిచ్చారు. 77 వ సైనిక దినోత్సవాన్ని పురస్కరించుకొని ముంబయిలో నిర్వహించిన ప్రత్యేక కార్యక్రమంలో పాల్గొన్న ఆయన, ఈ రెండు యుద్ధనౌకలు, ఒక జలాంతర్గామిని దేశంలోనే అభివృద్ధి చేయడం యావత్ జాతికి గర్వకారణమని అన్నారు. యుద్ధనౌకల్లో ఒకటి డెస్ట్రాయర్‌కాగా, మరొక టి ఫ్రిగేట్. వీటితో కలిపి జలాంతర్గామిని కూడా ఒకేసారి ప్రారంభించగలిగామని, గతంలో ఎన్న డూ ఇలాంటి అద్భుతం జరగలేదని ప్రధాని వ్యాఖ్యానించారు. గత పదేళ్లలలో 33 యుద్ధనౌకలు, 7 జలాంతర్గాములు అందుబాటులోకి వచ్చాయని ఆయన వివరించారు. కాగా, ఐఎన్‌ఎస్ సూరత్ యుద్ధ నౌకలో ప్రాజెక్ట్ 15ఏ, ప్రాజెక్ట్ 15 బి డెస్ట్రాయర్లు ఉన్నాయని నేవీ చీఫ్ అడ్మిరల్ దినేశ్ కె త్రిపాఠి తెలిపారు. గతంలో మరే యుద్ధనౌకలో లేని విధంగా, ఐఎన్‌ఎస్ నీలగిరిలో ప్రాజెక్ట్ 17 'ఎ ఫ్రిగేట్లు' ఉన్నాయని పేర్కొన్నారు. పి 15బి గైడెడ్ మిసైల్ డెస్ట్రాయర్ ప్రాజెక్టులో భాగంగా నిర్మించిన నాలుగవది ఐఎన్‌ఎస్ సూరత్. ప్రపంచంలోని అత్యంత భారీ యుద్ధనౌకల్లో ఒకటిగా గుర్తింపు పొందిన ఈ యుద్ధనౌక నిర్మాణంలో 75 శాతం సాంకేతికత మన దేశానిదే. ఇందులో అధునాతన సెన్సార్ వ్యవస్థలను కూడా ఉంచారు. ఐఎన్‌ఎస్ నీలగిరి పి17 స్టెల్త్ ఫ్రిగేట్ ప్రాజెక్టులో భాగంగా నిర్మితమైన మొదటి యుద్ధనౌక. ఇందులో శత్రువులను ఏమార్చే స్టెల్త్ పరిజ్ఞానం నిక్షిప్తఉంది. జలాంతర్గామి వాఘ్‌షీర్‌ను పి75 ప్రాజెక్టులో భాగంగా రూపొందించారు. ఇప్పటికే ఐదు పూర్తికాగా, ఇది చివరిదైన ఆరో జలాంతర్గామి. దీనిని ర్మాణలో ఫ్రాన్స్‌కు నావికాదళ సాయంతీసుకున్నారు.

రష్యా మిలిటరీలో పని చేస్తున్న భారతీయులను విడుదల చేయాలి

న్యూఢిల్లీ : రష్యా మిలిటరీలో పని చేసేందుకు నియమితులైన భారతీయులను తక్షణమే విడుదల చేయాలని రష్యాకు భారతదేశం గట్టిగా కోరింది. రష్యా – ఉక్రెయిన్ ఘర్షణల్లో ఒక భారత జాతీయుడు మరణించిన నేపథ్యంలో ఈ మేరకు స్పందించింది. ఇప్పటి వరకు పది మంది భారతీయులు కదన రంగంలో మరణించారు. విదేశీ మంత్రిత్వ శాఖ అధికార ప్రతినిధి రణ్‌ధీర్ జైస్వాల్ మాట్లాడుతూ కేరళకు చెందిన భారతజాతీయుడు మాస్కోలోని ఆసుపత్రిలో తీవ్ర గాయాలకు చికిత్స పొందుతూ మరణించాడని, మరొకరు గాయాలకు చికిత్స పొందుతున్నారని తెలిపారు. ఈ అంశాన్ని తీవ్రంగా పరిగణిస్తున్నామని, మాస్కోలోని రష్యా అధికారులకు, న్యూఢిల్లీలోని రష్యా రాయబార కార్యాలయం దృష్టికి తీసుకెళ్ళామని తెలిపారు. మిగతా భారత జాతీయులను త్వరితగతిన విడుదల చేయాలనే తమ డిమాండ్‌ను పునరుద్ఘాటించినట్లు చెప్పారు. గత ఏడాది జూలైలో మాస్కో పర్యటన సందర్భంగా రష్యా అధ్యక్షుడు పుతిన్‌తో చర్చల్లో భాగంగా రష్యా ఆర్మీలో పని చేస్తున్న భారతీయులను సాధ్యమైనంత త్వరగా విడుదల చేసే అంశాన్ని భారత ప్రధాని మోదీ ప్రస్తావించారు. తాజాగా కేరళ రాష్ట్రం త్రిస్సూర్‌కు చెందిన టి.బి.బినిల్ మరణించినట్లు సోమవారం నాడు ఆయన బంధువు వెల్లడించడంతో వార్త వెలుగులోకి వచ్చింది.

వణికిస్తున్న పొగమంచు..

విమాన, రైలు సర్వీసులకు అంతరాయం

న్యూఢిల్లీ: ఉత్తర భారతదేశాన్ని పొగమంచు వణికించేస్తోంది. చలి తీవ్రత మరింత పెరిగింది. దేశ రాజధాని దిల్లీ సహా పంజాబ్, హర్యానా, ఉత్తరప్రదేశ్, చత్తీస్‌గఢ్, ఉత్తరాఖండ్, బీహార్ తదితర ఉత్తరాది రాష్ట్రాల్లో ఉష్ణోగ్రతలు దారుణంగా పడిపోయాయి. దీంతో చలి తీవ్రతకు ప్రజలు గజగజ వణికిపోతున్నారు. ఆయా రాష్ట్రాలను దట్టమైన పొగమంచు కమ్మేసింది. దిల్లీలో బుధవారం కనిష్ట ఉష్ణోగ్రతలు 6 డిగ్రీల సెల్సియస్‌గా నమోదయ్యాయి. దిల్లీఎన్సీఆర్ ప్రాంతాల్లో దృశ్యమానత అధ్వానస్థితికి చేరింది. వివిధ ప్రాంతాల్లో విజిబిలిటీ జీరోకు పడిపోయింది. రోడ్డుపై ముందు వెళ్తున్న వాహనాలు కనిపించని పరిస్థితి. పొగమంచు కారణంగా దిల్లీలో విమాన, రైలు సర్వీసులకు తీవ్ర అంతరాయం ఏర్పడుతోంది. దిల్లీలోని ఇందిరా గాంధీ అంతర్జాతీయ విమానాశ్రయంలో ఉదయం 6 గంటలకు విజిబిలిటీ 100 మీటర్లుగా నమోదైంది. దీంతో దిల్లీ ఎయిర్‌పోర్ట్‌కు రాకపోకలు సాగించే దాదాపు 200కిపైగా విమానాలు ఆలస్యంగా నడుస్తున్నాయి. కొన్ని విమానాలను రద్దు చేయగా... మరికొన్నింటిని దారి మళ్లించారు. ప్రయాణికులు తీవ్ర ఇబ్బందులు ఎదుర్కొంటున్నారు. ఇండిగో, స్పైస్‌జెట్, ఎయిర్ ఇండియా సహా పలు విమాన సంస్థలు తమ ప్రయాణికులకు ముందుగానే పలు సూచనలు చేశారు. పొగమంచు కారణంగా విమానాలు ఆలస్యంగా నడుస్తున్నాయని.. ఫ్లైట్ స్టేటస్‌ను ఎప్పటికప్పుడు చెక్ చేసుకోవాలని సూచించాయి. మరోవైపు సుమారు 26 రైళ్లు ఆలస్యంగా నడుస్తున్నాయి. ఎనిమిది గంటల సమయంలో దిల్లీలో ఏక్యూఐ 332గా నమోదైంది.

'వయనాడ్' బాధిత కుటుంబాలకు పరిహారం

ఘోరవిపత్తుపై కేరళ ప్రభుత్వం నిర్ణయం

తిరువనంతపురం: కేరళ రాష్ట్రం వయనాడ్‌లో గతేడాది కొండచరియలు విరిగిపడి గల్లంతైన వారిని మతులుగా ప్రకటించాలని పినరయి విజయన్ ప్రభుత్వం కీలక నిర్ణయం తీసుకుంది. ఘోరవిపత్తులో గల్లంతైన వారి కుటుంబ సభ్యులకు పరిహారం అందిస్తామని తెలిపింది. తప్పిపోయిన వ్యక్తుల జాబితాను పరిశీలించేందుకు రెవెన్యూ అధికారులతో సహా స్థానిక, జిల్లా, రాష్ట్ర స్థాయి కమిటీలు ఏర్పాటు చేయనున్నట్లు ఉత్తర్వులో పేర్కొంది. ఈ కమిటీ విపత్తులో తప్పిపోయిన వారి జాబితాను తయారు చేసి పరిశీలన కోసం జిల్లా విపత్తు నిర్వహణ అథారిటీకి సమర్పిస్తుంది. డీడీఏమ్‌ఏ ఆ జాబితాను పరిశీలించి రాష్ట్ర స్థాయి కమిటీకి పంపితే... అక్కడి నుంచి ఆ జాబితా ప్రభుత్వానికి చేరుతుంది. ఈ జాబితాలో పేర్లు ఉన్నవారిని ప్రభుత్వం మతులుగా ప్రకటించి... వారి బంధువులకు పరిహారం అందిస్తుంది. కాగా, గతేడాది జులై 30న భారీ వర్షాలు కురవడంతో కొండచరియలు విరిగిపడి గ్రామాలకు గ్రామాలే తుడిచిపెట్టుకుపోయాయి. సుమారు 263 మంది ప్రాణాలు కోల్పోయినట్లు, మరో 35 మంది తప్పిపోయినట్టు ప్రభుత్వ రికార్డులు చెబుతున్నాయి.

ఢిల్లీ ఎన్నికల్లో ఆ 'ఆప్' నేతల గురించే ఆసక్తికరచర్చ

ముఖ్యమంత్రి అతిశీ ఆస్తి నికరవిలువ రూ.76.93లక్షలు !

సొంతకారు, ఇల్లు లేదని అఫిడవిట్‌లో వెల్లడి

మాజీ డిప్యూటీ సిఎం మనీష్‌సిసోడియాకు రూ.40లక్షలకు పైగా క్రౌడ్ ఫండింగ్

న్యూఢిల్లీ : త్వరలో జరుగబోయే ఢిల్లీ అసెంబ్లీ ఎన్నికలలో పోటీచేస్తున్న ఆమ్ ఆద్మీ పార్టీ (ఆప్)కు చెందిన ముఖ్యమంత్రి అతిశీ ఆస్తి నికరవిలువ, మాజీ ఉప ముఖ్యమంత్రి మనీష్ సిసోడియా క్రౌడ్ ఫండింగ్ గురించి ఆసక్తికర చర్చ జరుగుతోంది. ఇప్పటివరకూ ప్రాతినిధ్యం వహించిన దక్షిణ ఢిల్లీలోని కల్కాజీ అసెంబ్లీ నియోజకవర్గం ఎన్నికలలో మరోసారి అభ్యర్థిగా పోటీచేస్తున్న ముఖ్యమంత్రి అతిశీ ఆస్తి నికర విలువ రూ.76.93లక్షలని, ఆమె తనకు సొంత కారు, ఇల్లు కూడా లేదని స్వయంగా అఫిడవిట్‌లో పేర్కొనడం హాట్ టాపిక్ అయ్యింది. ఆమె చరాస్తులలో రూ.30,000 నగదు, రూ.1లక్ష విలువైన బంగారు ఆభరణాలు, బ్యాంక్ ఖాతాలలో ఫిక్స్‌డ్ డిపాజిట్లు , పొదుపు రూపేణా రూ.75 లక్షలు ఉన్నాయి. ఆమె తనకు ఎలాంటి స్థిరాస్తి లేదని అఫిడవిట్‌లో ఎన్నికల సంఘానికి తెలియజేశారు. ఇదిలాఉంటే, ఢిల్లీ ముఖ్యమంత్రి అతిశీ తన ఎన్నికల ప్రచారం కోసం జనవరి 12న క్రౌడ్ ఫండింగ్‌ను రైజ్ చేసిన కొద్ది గంటలలోనే తన డొనేషన్ ప్లాట్‌ఫారమ్‌కు దాతల నుంచి ఆమెకు అపూర్వ స్పందన లభించింది. 335మంది మద్దతుదారుల నుంచి అతిశీకి రూ.17.38లక్షల క్రౌడ్ ఫండింగ్ లభించింది. 2020సంవత్సరంలో జరిగిన అసెంబ్లీ ఎన్నికలలో తర్వాత అతిశీ రూ.59.79లక్షల ఆదాయం నికర విలువను ప్రకటించినప్పటినుంచి అతిశీ ఆర్థిక ఆస్తులు రూ.17.14లక్షలకు పెరిగాయి. అప్పుడు కూడా ఆమెకు కారు, ఇల్లు ఇతర స్థిరాస్తులు లేవు. అతిశీకి 2022–23 సంవత్సరంలో రూ.4,72,680గాఉన్నటువంటి ఆదాయం కాస్తా 2023–24ఆర్థిక సంవత్సరంనాటికి రూ.9,62,860కు పెరిగింది. ముఖ్యమంత్రి అతిశీ అత్యున్నత విద్యార్హత 2006లో ఆమె ఆక్స్‌ఫర్డ్ యూనివర్సిటీ నుంచి పొందిన మాస్టర్ ఆఫ్ సైన్స్ డిగ్రీ. అన్ని సోషల్ మీడియా అకౌంట్ల నుంచి తన ఇంటిపేరును 'మర్లెనా'ను తొలగించినప్పటికీ అఫిడవిట్ ప్రకారం..ఆమె పేరు ఇప్పటికీ 'అతిశీ మర్లెనా'గా పేర్కొంటూ స్పష్టత నివ్వడం ఇంటిపేరుపై ఉన్న సందేహాలను పటాపంచలు చేసింది. ముఖ్యమంత్రి అతిశీ భారతీయ జనతాపార్టీ (బిజెపి) అభ్యర్థి రమేష్ బిదూరి, కాంగ్రెస్‌పార్టీకి చెందిన అల్కా లాంబానుంచి ప్రసిద్ధ సౌత్ ఢిల్లీలోని హై ప్రొఫైల్ కల్కాజీ అసెంబ్లీ నియోజకవర్గంలో గట్టి పోటీని ఎదుర్కొంటున్నారు. ఇదిలాఉంటే మాజీ ఉపముఖ్యమంత్రి మనీష్‌సిసోడియా వచ్చే అసెంబ్లీ ఎన్నికలలో జంగ్‌పురా అసెంబ్లీ నియోజకవర్గం నుంచి పోటీచేస్తున్నారు. అందుకు క్రౌడ్ ఫండింగ్ ద్వారా రూ.40లక్షలకు పైగా నిధులను సేకరించినట్లు మనీష్‌సిసోడియా వెల్లడించారు. ఆయన డిసెంబరు 30న ప్రారంభించిన క్రైడ్ ఫండింగ్ ప్రచారానికి 331మంది దాతలు రూ.100 నుంచి రూ.500 వరకు సహాయం అందించినట్లు సిసోడియా ఒక సోషల్‌మీడియా పోస్ట్‌లో తెలియజేశారు. జంగ్‌పురా అసెంబ్లీస్థానం నుంచి పోటీచేసేందుకు తనకు గరిష్టంగా రూ.40లక్షల అవసరం ఉందని సిసోడియా నిర్ధారించుకున్నారు. దేశవ్యాప్తంగా ఉన్న సహచరులు హృదయపూర్వకంగా సహకరించి, మద్దతు ఇచ్చినందుకు నేను చాలా సంతోషంగా ఉన్నానన్నారు. 331మంది సహచరుల సహకారంతో మొత్తం రూ.40లక్షలు సేకరించబడ్డాయి. శుభవార్త ఏమిటంటే, దేశం నలుమూలల నుండి 50మంది ఒక్కొక్కరు రూ.100, 36మంది ఒక్కొక్కరు రూ.500విరాళాలు అందించారు అని ప్రస్తుత పట్పర్‌గంజ్ ఎమ్మెల్యే అయిన మనీష్‌సిసోడియా తన పోస్ట్‌లో తెలిపారు. 'మీరు కష్టపడి సంపాదించిన ప్రతీ పైసా నిజాయితీతో,కష్టపడి ఎన్నికలలో పోటీకి వినియోగిస్తాను. ఎన్నికలలో గెలిచిన తర్వాత జంగ్‌పురా అసెంబ్లీ నియోజకవర్గ అభివృద్ధి కోసం పనిచేస్తూ, ఢిల్లీలో విద్యావిప్లవాన్ని ముందుకు తీసుకువెళతాను. 'జైహింద్', 'జైభారత్', 'విద్యావిప్లవం చిరకాలం జీవించాలి' అని అన్నారాయన.

తాజా హత్యలతో టిఎంసిలో కలవరం

అంతర్గత కుమ్ములాటలతో టిఎంసి నేతల హత్యలు

మాల్దా : తృణమూల్ కాంగ్రెస్ కౌన్సిలర్ దులాల్ సర్కార్ హత్య జరిగి పదిహేను రోజులు కాకముందే పశ్చిమ బెంగాల్‌లోని మాల్దా జిల్లాలో ఒక టిఎంసి కార్యకర్త హత్యకు గురయ్యారు. మరో ఇద్దరు తీవ్రంగా గాయపడ్డారు. కాలియాగంజ్ ప్రాంతంలో ఈ ఘటన జరిగింది. టిఎంసి స్థానిక కమిటీ అధ్యక్షుడు బకుల్ షేక్, మరో పార్టీ కార్యకర్త రోడ్డు ప్రారంభోత్సవ కార్యక్రమానికి హాజరయ్యారు. ఈ సందర్భంగా ఐదుగురు దుండగులు అక్కడికి ప్రవేశించి బకుల్ షేక్ , ఆయన అనుచరులపై విచక్షణారహితంగా కాల్పులు జరిపారు. అయితే, మరణించిన వ్యక్తి, గాయపడిన వ్యక్తి శరీరంలో బుల్లెట్ గాయాలు కనిపించలేదని పోలీసులు తెలియారు. దుండగులు ఇటుకతో తీవ్రంగా దాడి చేయడంతో వ్యక్తి మరనించారని, అదే తతంగాలో మరో ఇద్దరికి తీవ్రమైన గాయాలు అయ్యాయని తమ ప్రాథమిక దర్యాప్తులో తేలినట్లు పోలీస్ అధికారి ఒకరు వెల్లడించారు. అతౌల్ హఖ్ అలియాస్ హసు షేక్ అనే టిఎంసి కార్యకర్త సంఘటనా ప్రదేశంలోనే గాయాలతో మరణించారు. ఆయన నేలపై పడిపోయిన తరువాత కూడా ఒక దుండగుడు ఇటుకతో దాడి చేస్తూనే ఉన్న విడియో ఫుటేజ్‌లో వెల్లడైంది. బకుల్ షేక్, మాజీ పంచాయతీ అధ్యక్షుడు ఎసారుద్దీన్ షేక్‌లు తీవ్ర గాయాలతో మాల్దా వైద్యకళాశాల ఆసుపత్రిలో చికిత్స పొందుతున్నారు. అధికార పార్టీలోనే గ్రూపు తగాదాల ఫలితంగా దాడి జరిగినట్లు ప్రాథమిక దర్యాప్తులో వెల్లడైనట్లు పోలీసు అధికారులు చెబుతున్నారు. జనవరి 2న టిఎంసి మాల్దా జిల్లా ఉపాధ్యక్షుడు దులాల్ సర్కార్‌ను ఆయన ఇంటికి సమీపంలో పట్టపగలే కాల్చి చంపిన ఘటన నేపథ్యంలో తాజా ఘటన ఆ ప్రాంతంలో ఉద్రిక్తతలను మరింత పెంచింది. సర్కార్ హత్య కేసులో ఏడుగురిని అరెస్టు చేశారు. ఈ వ్యవహారంలో టిఎంసి మాల్దా పట్టణ అధ్యక్షుడు నరేంద్రనాథ్ తివారిని పార్టీ నుంచి గత వారం బహిష్కరించారు. పంచాయతీ ఎన్నికలు ముంచుకొస్తున్న సమయంలో అధికార పార్టీలో ముదురుతున్న అంతర్గత గ్రూపు తగాదాలను నియంత్రించలేకపోవడంతో టిఎంసి శ్రేణుల్లో ఆందోళన నెలకొంది.

అంతుచిక్కని వ్యాధికి మరో ఇద్దరు మృత్యువాత!

జమ్ముకశ్మీర్ రాజౌరీ జిల్లా బదాల్ గ్రామంలో 14కు పెరిగిన మృతుల సంఖ్య

రాజౌరి/జమ్ము : అంతుచిక్కని వ్యాధి మరణాలతో జమ్ముకశ్మీర్ రాజౌరి జిల్లా బదాల్ గ్రామం భయం గుప్పిట్లో చిక్కుకుంది. ఒక కుటుంబానికి చెందిన ఆరేళ్ల బాలిక సహా ఇద్దరు ఈ అంతుచిక్కని వ్యాధి కారణంగా తుదిశ్వాస విడవటంతో మృతుల సంఖ్య 14కు చేరుకుంది. ఈ విషయాన్ని అధికారులు తెలియజేశారు. గత నెలరోజులుగా మూడు కుటుంబాలలో 11మంది పిల్లలు, ముగ్గురు పెద్దలు సహా 14మంది మృత్యుఒడికి చేరడం కోటరాంక సబ్‌డివిజన్‌లోని మారుమూల గ్రామమైన బదాల్ ప్రజలను భయాందోళనకు గురిచేస్తోంది. ఈరకమైన సంభావ్య ఆరోగ్య ప్రమాదాలను గుర్తించి, పరిష్కరించడం కోసం నమూనాలను సేకరించడానికి ప్రభుత్వం వివిధ ఆరోగ్య బృందాలను నియమించిందని అధికారులు తెలిపారు. సఫీనా కౌసర్ జమ్ములోని ఒక ఆసుపత్రిలో కన్నుమూశారు. అక్కడ ఆమె తోబుట్టువులు గత రెండు రోజులుగా మరణించగా, మరో ఇద్దరు చావుబతుకుల్లో కొట్టుమిట్టాడుతున్నారు. పిల్లల తాత మహ్మద్ రఫీక్ కూడా సోమవారం రాజౌరీలోని ఒక హాస్పిటల్‌లో మరణించాడని అధికారులు చెప్పారు. గత నెలలో గ్రామంలో రెండు కుటుంబాలకు చెందిన 9మంది చనిపోయారు. తొలుత ఫుడ్ పాయిజనింగ్ కారణంగానే మరణాలు సంభవించినట్లు ప్రచారం జరిగింది. అయినప్పటికీ చాలామంది గ్రామస్తులు ఇలాంటి లక్షణాల గురించి ఫిర్యాదు చేయడంతో పరిస్థితి భయంకరంగా మారింది. ఈ పరిస్థితుల నేపథ్యంలో ప్రభుత్వం వెంటనే జోక్యం చేసుకోవడం, దేశంలోని వివిధ ప్రతిష్టాత్మక ఆరోగ్య సంస్థల నుండి నిపుణులను రంగంలోకి దింపడం జరిగింది. గత నెలలో, జమ్ములోని ప్రభుత్వ మెడికల్ కాలేజీ హాస్పిటల్ ప్రిన్సిపాల్ డాక్టర్ అశుతోష్‌గుప్తా తమ ప్రాథమిక పరిశోధనల్లో..ఈ అంతుచిక్కని మరణాలకు కారణంగా వైరల్ ఇన్‌ఫెక్షన్‌గా వెల్లడైందన్నారు.అయినప్పటికీ ఖచ్చితమైన నిర్ధారణకు మరిన్ని అధ్యయనాలు అవసరమని కూడా అశుతోష్‌గుప్తా చెప్పారు. ఈ పరిశోధనలలో సహాయం చేయడానికి పుణేలోని నేషనల్ ఇన్‌స్టిట్యూట్ ఆఫ్ వైరాలజీ , పిజిఐ ఛండీగఢ్, ఎయిమ్స్ ఢిల్లీ, నేషనల్ సెంటర్ ఫర్ డిసీస్ కంట్రోల్ (ఎన్‌సిడిసి) ఢిల్లీ, గ్రామాన్ని సందర్శించి భాగస్వాములయ్యారు. రాజౌరీ డిప్యూటీ కమిషనర్ అభిషేక్ శర్మ సకాలంలో జోక్యం చేసుకుని ఉపశమనాన్ని నిర్ధారించడానికి పరిస్థితిని వ్యక్తిగతంగా పర్యవేక్షిస్తున్నారని, ఆరోగ్య శాఖ బృందాలు కూడా శరవేగంగా రంగంలోకి దిగి ఈ అంతుచిక్కని వ్యాధి మరణాలను ట్రేస్ చేయడానికి శాంపుల్స్ సేకరించినట్లు తెలిపారు. ఈ ప్రాంతంలో నిత్యావసరాల సరఫరాకు సంబంధించిన నాణ్యత, భద్రతను నిర్ధారించడానికి, ఇప్పటికే ఆహారం, నీటినమూనాలను సేకరించినట్లు అధికారులు చెప్పారు.జమ్ము హెల్త్ డైరెక్టర్ డాక్టర్ రాకేష్ మంగోత్రా, రాజౌరీ చీఫ్ మెడికల్ ఆఫీసర్ డాక్టర్ మనోహర్ రాణా, కంది కోట్రాంకలో క్యాంపుచేశారు. పరిస్థితులను ఎప్పటికప్పుడు పర్యవేక్షిస్తున్నారు. ఏదైనా అత్యవసర వైద్య అవసరాలను పరిష్కరించడానికి పరిపాలనా యంత్రాంగం ఒక మొబైల్ మెడికల్ యూనిట్, అంబులెన్స్‌ను అందుబాటులో ఉంచింది. ఆరోగ్యానికి సంబంధించిన ఏవైనా సమస్యలుంటే ప్రజలు జిల్లా కంట్రోల్ రూమ్ లేదా హెల్త్ అధికారులను సంప్రదించాలని సంబంధిత ఉన్నతాధికారులు ప్రకటించారు.

పార్లమెంటు భద్రతావిభాగం 'విఐపి యూనిట్‌లో' విలీనం

న్యూఢిల్లీ:పార్లమెంటు భద్రతకోసం ఏర్పాటుచేసిన సిఆర్‌పిఎఫ్ ప్రత్యేక విభాగాన్ని విఐపి యూనిట్‌లో విలీనం చేశారు. వీరిని గత ఏడాదిలోనే వీరిని అక్కడి నుండి ఉపసంహరించారు. విఐపి సెక్యూరిటీ విభాగంలో విలీనం చేశారు. కానీ వీరంతా ఇకమీదట ప్రముఖుల వ్యక్తిగత భద్రతా సిబ్బంది బాధ్యతలు నిర్వహిస్తారని పేర్కొంటూ లాంఛనంగా ఉత్తర్వులు జారీ అయ్యాయి. సిఆర్‌పిఎఫ్ అధీనంలో ఉన్న 1,400 మందితో ఉన్న పార్లమెంట్ డ్యూటీ గ్రూప్ (పిడిజి)ను విఐపి భద్రతాబృందంలో విలీనమైంది. ఈ పార్లమెంట్ డ్యూటీ గ్రూప్ పేరును విఎస్‌జి (విఐపి సెక్యూరిటీ గ్రూప్)గా మార్పు చేసినట్లు కేంద్ర హోంమంత్రిత్వశాఖ మంగళవారంనాడు లాంఛనపూర్వక ఉత్తర్వు జారీ చేసింది. ఈ మధ్య కొత్తగా 1000 మందితో ఈ విఐపి కొత్త బెటాలియన్‌ను ఏర్పాటు చేశారు. రోజు రోజుకూ ఈ విఐపి బెటాలియన్ బాధ్యతలు విస్తరిస్తున్నాయని సీనియర్ సిఆర్‌పిఎఫ్ అధికారి ఒకరు పిటిఐ వార్తాసంస్థకు చెప్పారు. ఇంతకుముందు ఝార్ఖండ్‌లో ఛత్రా జిల్లాలో ఉన్న బెటాలియన్ నెంబర్ 190 ని విఐపి సెక్యూరిటీ యూనిట్‌లోకి బదిలీ చేస్తూ ఈనెలారంభంలో హోంశాఖ ఉత్తర్వులు జారీ చేసిన తర్వాత పార్లమెంట్ డ్యూటీ గ్రూపును కూడా ఈ విఐపి గ్రూపులో విలీనం చేసింది. ఝార్ఖండ్‌లో నక్సలైట్లను ఏరివేసేందుకు 1000 మందితో మొదట ఈ బెటాలియన్ మోహరించారు. సిఆర్‌పిఎఫ్‌కు చెందిన విఐపి సెక్యూరిటీ విభాగం ప్రస్తుతం కేంద్ర హోంమంత్రి అమిత్ షాతోపాటు గాంధీ కుటుంబంలో ఉన్న సోనియాగాంధీ, రాహుల్‌గాంధీ, ప్రియాంకాగాంధీ వాద్రా తదితరులు 200 మందికి పైగా ప్రముఖులకు భద్రత సమకూరుస్తున్నది. గత ఏడాది మే నెలలో పార్లమెంటు భవనం నుండి పార్లమెంటు డ్యూటీ గ్రూపును ఉపసంహరించారు. వారందరినీ సెంట్రల్ ఇండస్ట్రియల్ సెక్యూరిటీ ఫోర్స్‌కు అప్పగించారు. ఐతే వారిని పిడిజి బాధ్యతలనుండి తొలగించిన తర్వాత నుండి లాంఛనంగా విఐపి బృందంలోనే కొనసాగుతున్నారు. పిడిజిలో పని

పెద్దగట్టు నూతన కమిటీకి అభినందనలు

ప్రజాపక్షం/సూర్యాపేట టౌన్: శ్రీశ్రీశ్రీ లింగమంతుల(పెద్దగట్టు) స్వామి నూతన ఆలయ కమిటీ సభ్యులకు కాంగ్రెస్ పార్టీ రాష్ట్ర నాయకులు, పబ్లిక్ క్లబ్ కార్యదర్శి కొప్పుల వేణారెడ్డి బుధవారం అభినందించారు. ఈ సందర్భంగా ఆయన మాట్లాడుతూ మాజీ మంత్రి, కాంగ్రెస్ పార్టీ నియోజకవర్గ ఇన్ చార్జీ రాంరెడ్డి దామోదర్ రెడ్డి, ఎఐసిసి సభ్యులు రాంరెడ్డి సర్వోత్తంరెడ్డిల సహకారంతో త్వరలో జరిగే శ్రీ లింగమంతులస్వామి జాతరను ఆలయ కమిటీ సభ్యులు విజయవంతం చేయాలన్నారు. నిద్రాహారు మాని జాతరకు వచ్చే భక్తులకు ఎలాంటి ఇబ్బందులు లేకుండా చూడాలన్నారు. రెండు సంవత్సరాలకు ఒకసారి జరిగే జాతరలో స్వామివారిని దర్శించుకునేందుకు వచ్చే లక్షలాది మంది భక్తులకు రాష్ట్ర ప్రభుత్వ సహకారంతో ఎన్ని రకాల ఏర్పాట్లను పూర్తి చేస్తామన్నారు.అనంతరం నూతన కమిటీ చైర్మన్ పోలేబోయిన నర్సయ్య యాదవ్, సభ్యులు కుర్ర సైదులు, వీరబోయిన సైదులు, సిరిపంగి సైదమ్మ, మెంతబోయిన లింగస్వామి, మెంతబోయిన చిన్న మల్లయ్య, పోలేబోయిన నరేష్ పిల్లైలను శాలువాలతో సన్మానించి అభినందనలు తెలిపారు.

రైతు భరోసా సర్వేకు ఐదు బృందాలు

ప్రజాపక్షం/సూర్యాపేట(పెన్‌పహాడ్): రాష్ట్ర ప్రభుత్వం ప్రతిష్టాత్మకంగా ప్రవేశ పెడుతున్న రైతు భరోసా పథకం లబ్ధిదారులను ఎంపిక చేసేందుకు నిర్వహించే సర్వే కోసం ఐదు బృందాలను ఏర్పాటు చేసినట్లు తహసీల్దార్ ధరావత్ లాలు నాయక్ అన్నారు. బుధవారం ఆయన విలేకరులతో మాట్లాడుతూ రెవెన్యూ, వ్యవసాయ, పంచాయతీరాజ్ శాఖల నుండి అధికారులను సర్వే చేసేందుకు నియమిస్తున్నట్లు తెలిపారు. అధికారులు సర్వేకు వెళ్లే ముందే గ్రామ రైతులకు సమాచారం అందించాలన్నారు. రైతు భరోసాకు రాళ్లు, రప్పలు, గుట్టలు ఉండి సాగుకు యోగ్యం కాని భూమిని తొలగించనున్నట్లు తెలిపారు. రియల్ ఎస్టేట్ లే అవుట్లు, పరిశ్రమలకు, గోదాములకు ఇచ్చిన భూములకు రైతు భరోసా వర్తించదని తెలిపారు. ఈనెల 21 నుండి 25 తేదీ వరకు సర్వేపై గ్రామ సభలు నిర్వహించి లబ్ధిదారులను ఎంపిక చేయనున్నట్లు తెలిపారు. ఈ సమావేశంలో మండల రెవెన్యూ ఇన్ స్పెక్టర్ మర్కాల రంజిత్ రెడ్డి, రెవెన్యూ సిబ్బంది ఉన్నారు.

సైనికుల సేవలు మరువం

ప్రజాపక్షం/సూర్యాపేట: భారత దేశానికి సైనికులు అందిస్తున్న సేవలు మరువలేనివని వాసవి క్లబ్ అధ్యక్షులు మంచాల శ్రీనివాస్ అన్నారు. బుధవారం జాతీయ సైనిక దినోత్సవంను పురస్కరించుకోని కల్నల్ సంతోష్ బాబు విగ్రహానికి పూలమాలలు వేసి నివాళులర్పించారు. ఈ సందర్భంగా ఆయన మాట్లాడుతూ తమ ప్రాణాలను సైతం లెక్కచేయకుండా సైనికులు దేశానికి కాలపాల కాస్తున్నారని అన్నారు. వారు ఉన్నరనే ధైర్యంతోనే దేశ ప్రజలు ప్రశాంతంగా నిద్రపోతున్నారని చెప్పారు. ఈ కార్యక్రమంలో వాసవి క్లబ్ సభ్యులు సింగిరికొండ రవీందర్, బిక్కుమళ్ళ కృష్ణ, శరినాథ్, గుండా శ్రీధర్, తల్లాడ సోమయ్య, ప్రవీణ్, కలకోట లక్ష్మయ్య, కృష్ణ మూర్తి, మాశెట్టి నరేష్ పాల్గొన్నారు.

లారీ ఢీకొని ఇద్దరు వ్యక్తులు మృతి

ప్రజాపక్షం/కొండమల్లేపల్లి: లారీ ఢీకొని ఇద్దరు వ్యక్తులు మృతి చెందిన సంఘటన మంగళవారం సాయంత్రం కొండమల్లేపల్లి మండల కేంద్రంలోని హైదరాబాద్ రోడ్డులో భారత్ పెట్రోల్ బంక్ మూలమలుపు వద్ద జరిగింది. ఎస్ఐ ముత్యాల రామ్మూర్తి తెలిపిన వివరాల ప్రకారం గుడిపల్లి మండల పరిధిలోని సురపల్లి గ్రామానికి చెందిన మారెపల్లి ప్రేమ్‌కుమార్(27) చిలకమర్రిలోని విజయవర్ధన్ కాటన్ మిల్లులో సూపర్‌వైజర్‌గా పనిచేస్తున్నాడు. ప్రేమ్‌కుమార్ అదే మిల్లులో పనిచేస్తున్న బీహార్ రాష్ట్రానికి చెందిన అర్జున్ సహానితో కలిసి తన బైక్ మీద పని నిమిత్తం టివిఎన్‌రెడ్డి కాటన్ మిల్లుల వద్దకు వెళ్ళి అక్కడ పని ముగించుకొని తిరిగి వస్తుండగా మార్గం మధ్యలో కొండమల్లేపల్లి సమీపాన హైదరాబాద్ రోడ్డులో భారత్ పెట్రోల్ బంక్ వద్దకు రాగానే మూల మలుపు వద్ద కొండమల్లేపల్లి నుండి వస్తున్న లారీ అతివేగంగా అదుపు తప్పి వచ్చి బైక్‌ను ఎదురుగా ఢీకొనడంతో వారిద్దరి తలకు తీవ్రగాయాలై అక్కడికక్కడే మృతి చెందారు. మృతుడు ప్రేమ్‌కుమార్ తండ్రి మారేపల్లి పిలుపు ఫిర్యాదు మేరకు కేసు నమోదు చేసుకొని దర్యాప్తు చేస్తున్నట్లు ఎస్ఐ తెలిపారు.

రైతుభరోసా కల్పించడం కోసం గ్రామాల వారిగా సర్వే

ప్రజాపక్షం/డిండి : గత బిఆర్ఎస్ ప్రభుత్వంలో ఇచ్చిన రైతు బంధు పేరుతో రెండు పంటలకు రూ. 10వేలు ఇవ్వగా కాంగ్రెస్ ప్రభుత్వం అధికారంలోకి వచ్చాక రైతు భరోసా పేరుతో రైతులకు రెండు పంటలకు రూ. 12వేలు అందించేందుకు గాను జనవరి 16నుండి 20 తేదిల్లో గ్రామాల వారీగా రెవెన్యూ శాఖ, వ్యవసాయ శాఖలు సంయుక్తంగా సర్వే నిర్వహించి వ్యవసాయ సాగుకు యోగ్యమయ్యే భూములను సర్వే చేయనున్నారు. ఈ సందర్భంగా బుధవారం మండల పరిషత్ కార్యాలయంలో దేవరకొండ ఆర్డివో రమాణారెడ్డి ముందస్తూ గా అధికారులతో సమీక్షా సమావేశం నిర్వహించారు. రైతు భరోసా, రేషన్ కార్డులు, ఇందిరమ్మ ఆత్మీయ భరోసా, ఇందిరమ్మ ఇండ్లు ప్రభుత్వం అందిస్తున్న నేపథ్యంలో మండలంలో గ్రామాల అర్హులను గుర్తించి జనవరి 21 నుండి 24వ తేది వరకు నిర్వహించే గ్రామ సభల్లో అర్హులైన వారి జాబితాను ప్రకటించాలని ఆర్డివో సూచించారు. ఈ సమావేశంలో తహశీల్దార్ అంబటి ఆంజనేయులు, ఎంపిడివో వెంకన్న, ఏవో రెహానా, డిప్యూటి తహశీల్దార్ రాగ్యనాయక్, సినియర్ అసిస్టెంట్ ముస్తఫా, ఆర్ఐ శ్యాంనాయక్, పంచాయతీ కార్యదర్శులు, ఏఈవోలు, తహశీల్దార్ కార్యాలయ సిబ్బంది పాల్గొన్నారు.

సెల్‌ఫోన్ మాట్లాడుతూ వాహనాలు నడపొద్దు

ప్రజాపక్షం/సూర్యాపేట టౌన్: మీ కుటుంబానికి మీ అవసరం ఎంతో ఉందని వాహనదారులు చరవాణిలో మాట్లాడుతూ వాహనాలను నడపవద్దని ట్రాఫిక్ ఎస్ఐ సాయిరాం అన్నారు. బుధవారం జిల్లా కేంద్రంలోని ఖమ్మం క్రాస్ రోడ్డులో జాతీయ రోడ్డు భద్రత మాసోత్సవాల్లో భాగంగా సెల్ ఫోన్ మాట్లాడుతూ వాహనాలు నడపవద్దని వాహనదారులకు అవగాహన కల్పించారు. ఈ సందర్భంగా ఆయన మాట్లాడుతూ వాహనాలను వేగంగా నడిపి ప్రమాదాలకు గురి కావద్దని, ప్రతి ఒక్కరు రోడ్డు భద్రత నియమాలను పాటించాలన్నారు. లైసెన్స్, వాహన ధృవీకరణ పత్రాలు లేకుంటే చట్టపరమైన చర్యలు తీసుకుంటామని హెచ్చరించారు.

కార్యకర్తల సంక్షేమమే ముఖ్యం

ఎమ్మెల్యే బత్తుల లక్ష్మారెడ్డి

ప్రజాపక్షం/ వేములపల్లి: కార్యకర్తల సంక్షేమమే ముఖ్యమని మిర్యాలగూడ నియోజకవర్గ ఎమ్మెల్యే బత్తుల లక్ష్మారెడ్డి (బిఎల్ఆర్)అన్నారు. బుధవారం మండల కేంద్రంలోని ఆమనగల్లు గ్రామంలో శ్రీ పార్వతి రామలింగేశ్వర స్వామి దేవాలయంలో మన ఊరు మన ఎమ్మెల్యే పోస్టర్ ను ఆవిష్కరించారు.ఈ సందర్భంగా ఆయన మాట్లాడుతూ ప్రభుత్వం ప్రవేశ పెట్టే పథకాలను గడపగడపకు తీసుకువెళ్లేలా కాంగ్రెస్ కార్యకర్తలు కష్టపడి పని చేయాలని అన్నారు నియోజకవర్గంలో కాంగ్రెస్ కార్యకర్తల సంక్షేమమే ముఖ్యమని ప్రతి కార్యకర్త అభివృద్ధి కోసం కృషి చేస్తానని అన్నారు. ముఖ్యమంత్రి రేవంత్ రెడ్డి ప్రజా పాలనలో తీసుకునే పథకాలను ప్రతి గడపకు వెళ్లేలా చూడాలని అన్నారు. గ్రామాలలో కార్యకర్తల నిర్ణయాలే తుది నిర్ణయాలని వారు తయారు చేసిన జాబితాకే అన్ని సంక్షేమ పథకాలు అందేలా చూస్తానని అన్నారు, అతి త్వరలో ప్రతి గ్రామంలో 20 మంది కార్యకర్తలతో ఓ కమిటీ ఏర్పాటు చేయబోతున్నట్లు ఆ కమిటీ నిర్ణయాలే ప్రభుత్వ కార్యకలాపాల విషయంలో అమలయ్యేల చూస్తానని అన్నారు.

కళ్యాణ లక్ష్మి చెక్కుల పంపిణీ : కళ్యాణ లక్ష్మి చెక్కుల పంపిణీ గ్రామంలో 15 మంది కళ్యాణ లక్ష్మి లబ్ధిదారులకు చెక్కులను పంపిణీ చేశారు. ఇందిరమ్మ ఇల్లు రేషన్ కార్డులు వ్యవసాయ యోగ్యమైన ప్రతి ఎకరానికి 12000, రైతు కూలీలకు 12,000 అందించే కార్యక్రమాలకు కార్యకర్తలు జాబితా తయారు చేయాలని అన్నారు. ఈ కార్యక్రమంలో డిసిసి అధ్యక్షులు శంకర్ నాయక్, సీనియర్ నాయకులు చిరుమర్రి కృష్ణయ్య, కాంగ్రెస్ జిల్లా నాయకులు స్కైలాబ్ నాయక్, గాయం ఉపేందర్‌రెడ్డి, కాంగ్రెస్ పార్టీ మండల అధ్యక్షుడు మాలిక కాంతరెడ్డి, వర్కింగ్ ప్రెసిడెంట్ పుట్టలకురుపయ్య ,సీఐ వీరబాబు, ఎస్ఐ వెంకటేశ్వర్లు, ఆర్ఐ స్పందన రెడ్డి, కాంగ్రెస్ నాయకులు వల్లంపట్ల ప్రవీణ్,పిల్లల సందీప్,దొంతి వెంకటరెడ్డి,వల్లంపట్ల అబ్రహం, కోల సైదులు పాల్గొన్నారు.

సాగు చేసే భూములకే రైతు భరోసా

సాగు చేయని భూములను క్షేత్ర స్థాయిలో పరిశీలించి గుర్తించాలి

జిల్లా కలెక్టర్ తేజస్ నందలాల్ పవార్

ప్రజాపక్షం/సూర్యాపేట: సాగు చేసే భూములకే రైతు భరోసా వర్తిస్తుందని జిల్లా కలెక్టర్ తేజస్ నందలాల్ పవార్ అన్నారు. బుధవారం జిల్లా కేంద్రంలోని తహసీల్దార్ కార్యాలయంలో మండలంలో గ్రామాల వారిగా జరిగే క్షేత్ర స్థాయి పర్యటన వివరాలను పరిశీలించారు. ఈ సందర్భంగా ఆయన మాట్లాడుతూ అన్ని శాఖల అధికారులు సమన్వయం చేసుకుంటూ జనవరి 16 నుండి 20 వరకు గ్రామాల వారిగా క్షేత్ర స్థాయిలో పర్యటనలు చేస్తూ సర్వే నెంబర్ ప్రకారం సాగు చేయని భూములను గుర్తించాలన్నారు. సాగు చేయని భూముల్లో రాళ్లు, గుట్టలను సర్వేయర్ ద్వారా వివరాలను సేకరించాలని, పట్టణంలోని లే అవుట్‌లు, నాలాగా మార్చిన భూములను, ఇండస్ట్రిలకు సంబంధించిన వివరాలను మున్సిపల్ కమిషనర్ ద్వారా సేకరించాలని సూచించారు. సాగు చేయని భూముల వివరాలను జనవరి 21 నుండి 24 తేదీ వరకు నిర్వహించే గ్రామ సభలలో తెలియపర్చాలని, వారిని రైతు భరోసా పథకంకు అనర్హులుగా గుర్తించాలని సూచించారు. సాగు చేసే ప్రతి ఎకరానికి రూ. 12వేల చొప్పున రైతు భరోసా పథకం ద్వారా ప్రభుత్వం ఆర్థిక సాయం చేయనున్నట్లు తెలిపారు. ఈ సమావేశంలో తహసీల్దార్ శ్యాంసుందర్ రెడ్డి, డిప్యూటి తహసీల్దార్ సుక్మిద్దీన్, మండల వ్యవసాయ అధికారి సందీప్, సర్వేయర్ శ్రీనివాస్, సిబ్బంది పాల్గొన్నారు.

క్రీడలతోనే మానసిక ప్రశాంతత

ప్రజాపక్షం/గుండాల: యాదాద్రి భువనగిరి జిల్లా గుండాల మండల పరిధిలోని అనంతారం గ్రామంలో సంక్రాంతి పండుగను పురస్కరించుకొని బుధవారం గ్రామస్థాయి క్రికెట్ టోర్నమెంట్‌ను మాజీ సర్పంచ్ తుమ్మ డెన్నిస్ ప్రారంభించారు. దాతలు పెసరు రేఖ నర్సింహారెడ్డి, తుమ్మ సురేందర్‌రెడ్డి, మాజీ ఎంపిటిసి బొంగు శ్రీశైలం సహకారంతో ఏర్పాటు చేసిన క్రికెట్ టోర్నమెంట్ విజేలతకు బహుమతులను అందజేశారు. ఈ సందర్భంగా వారు మాట్లాడుతూ క్రీడలతో మానసిక ప్రశాంతత, శారీరక దారఢ్యం లభిస్తుందని ప్రతి ఒక్కరు క్రీడలలో పోటీ చేయాలని సూచించారు. ఈకార్యక్రమంలో సంతోష్, మహేందర్, వంశీధర్, రమేష్, శ్రీకాంత్ తదితరులు పాల్గొన్నారు.

ప్రాథమిక వైద్య ఆరోగ్య కేంద్రం ఉద్యోగుల సస్పెన్షన్

విధులకు గైర్హాజరు కావడంపై జిల్లా కలెక్టర్ ఆగ్రహం

ప్రజాపక్షం/నల్లగొండ (గుర్రంపోడు): అనధికారికంగా విధులకు గైర్హజరైనందుకుగాను నల్లగొండ జిల్లా గుర్రంపోడు ప్రాథమిక వైద్య ఆరోగ్య కేంద్రం సిబ్బంది మొత్తాన్ని ఉద్యోగాల నుండి తొలగించిన జిల్లా కలెక్టర్ ఇలా త్రిపాఠి. ముందస్తు అనుమతి లేకుండా గుర్రంపోడు ప్రాథమిక వైద్య ఆరోగ్య కేంద్ర సిబ్బంది మొత్తానికి మొత్తం విధులకు గైర్హాజరు కావడంపై ఆగ్రహించిన జిల్లా కలెక్టర్ గుర్రంపోడు ప్రాథమిక వైద్య ఆరోగ్య కేంద్రం వైద్య సిబ్బంది అందరిని ఉద్యోగం నుంచి తొలగించడం , రెగ్యులర్ ప్రభుత్వ ఉద్యోగులను విధుల నుండి సస్పెండ్ చేయడం జరిగింది. బుధవారం ఆమె గుర్రంపోడు ప్రాథమిక వైద్య ఆరోగ్య కేంద్రాన్ని ఆకస్మికంగా తనిఖీ చేశారు. ఎలాంటి సెలవును ప్రకటించనప్పటికీ బాధ్యత లేకుండా వైద్య ఆరోగ్యశాఖ సిబ్బంది మొత్తం ముందస్తు అనుమతి లేకుండా విధులకు గైర్హాజరు కావడం శోచనియమని కలెక్టర్ అన్నారు. కాగా ప్రాథమిక వైద్య ఆరోగ్య కేంద్రం హెల్త్ అధికారి హరిలాల్ మాత్రం ఉపనియామకంపై ఇతర చోట పనిచేస్తున్నారు. కాంట్రాక్ట్ పద్ధతిపై పనిచేస్తున్న ఫార్మసిస్టు శ్యామ్, ల్యాబ్ టెక్నీషియన్ సంధ్య, డేటా ఎంట్రీ ఆపరేటర్ మాధవి, అటెండర్ శ్రీనివాస్, అటెండర్, అరుణ జ్యోతి, అటెండర్ ఎల్లమ్మ లను ప్రభుత్వ ఉద్యోగాల నుండి తొలగిస్తున్నట్లు తెలిపారు. అలాగే అటెండర్ లక్ష్మీనారాయణ, ఫార్మసిస్ట్ భాగ్యమ్మ రెగ్యులర్ ఉద్యోగులను సస్పెండ్ చేస్తున్నట్లు ప్రకటించారు. ముందస్తు అనుమతి లేకుండా విధులకు హాజరైన ప్రతి ఉద్యోగిపై ఇలాంటి చర్యలే తీసుకోవడం జరుగుతుందని ఆమె హెచ్చరించారు. రాష్ట్ర ప్రభుత్వం , వైద్యానికి అత్యంత ప్రాధాన్యతనిస్తున్నప్పటికీ ప్రజల ఆరోగ్య సంక్షేమాన్ని గాలికి వదిలేసి సిబ్బంది మొత్తం గైర్హాజరు కావడం బాధాకరమని ,అందువల్లనే అందరినీ ఉద్యోగాల నుంచి తొలగించడం లేదా విధుల నుండి సస్పెండ్ చేయడం జరిగిందని తెలిపారు.

భవన నిర్మాణ కార్మిక సంఘం క్యాలెండర్ ఆవిష్కరణ

ప్రజాపక్షం/నల్లగొండటౌన్: పేద వర్గాలు, కార్మికుల సంక్షేమం కోసం రాష్ట్రంలో కాంగ్రెస్ ప్రభుత్వం ఎన్నో సంక్షేమ పథకాలను అమలు చేస్తుందని పట్టణ కాంగ్రెస్ పార్టీ అధ్యక్షుడు గుమ్మల మోహన్ రెడ్డి, మున్సిపల్ చైర్మన్ బుర్రి శ్రీనివాస్ రెడ్డిలు అన్నారు. బుధవారం నల్గొండ పట్టణంలోని మంత్రి కోమటిరెడ్డి వెంకట్ రెడ్డి క్యాంపు కార్యాలయంలో మున్సిపల్ వైస్ చైర్మన్ అబ్బగోని రమేష్ గౌడ్ తో కలిసి నల్లగొండ పట్టణ భవన నిర్మాణ కార్మిక సంఘం (ఐఎన్‌టియుసి)2025 నూతన క్యాలెండర్ ను ఆవిష్కరించారు.ఈ సందర్భంగా వారు మాట్లాడుతూ భవన నిర్మాణ కార్మికుల సంఘానికి, కార్మికులకు ఎల్లవేళలా అండగా ఉంటామని పేర్కొన్నారు.కార్యక్రమంలో ఐఎన్ టియుసి జిల్లా మాజీ కార్యదర్శి, ముఖ్య సలహాదారు ఎండి మహమూద్, పట్టణ అధ్యక్షుడు సోలిపురం శంభు రెడ్డి, ఉపాధ్యక్షుడు పోతపాక సహదేవ, కోశాధికారి ఎస్కె గౌస్, ప్రధాన కార్యదర్శి బొజ్జ నాగరాజు, కార్యదర్శి పెరిక నరసింహా, సహాయ కార్యదర్శి కొమ్మనబోయిన మల్లయ్యతో పాటు సలహాదారులు, సభ్యులు డి.యాదయ్య, గాదపాక వీరయ్య, జీడిమడ్ల యాదయ్య, కొండా రాములు, సిహెచ్ మహేష్, ఆర్.కిరణ్ కుమార్, వజ్జ నరసింహ, పోతేపాక యాదయ్య, బోడ సోములు తదితరులు పాల్గొన్నారు.

జాతీయ క్రీడాకారుడి దారుణ హత్య

నందికొండలోని హిల్ కాలనీలో ఘటన

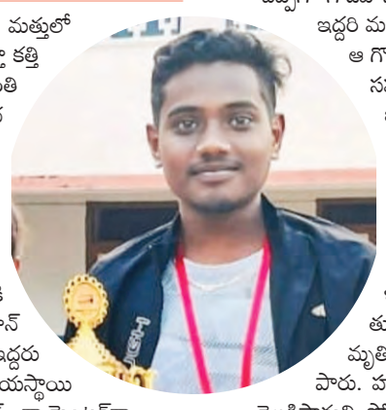

ప్రజాపక్షం/నందికొండ: మద్యం మత్తులో ఇద్దరు యువకుల మధ్య గొడవ కాస్తా కత్తి పోట్లకు దారితీసింది. సంక్రాంతి పండుగ పర్వదినాన రాత్రి సహచరుడిని అతికిరాతకంగా హత్య చేసిన ఘటన నందికొండ మున్సిపాలిటీ పరిధిలోని స్థానిక హిల్ కాలనీలో చోటు చేసుకుంది . వివరాల్లోకి వెళితే స్థానిక ఎస్సై సంపత్ గౌడ్ తెలిపిన వివరాల ప్రకారం హిల్ కాలనీకి చెందిన షేక్ నాగుర్ భాష (21) పైలాన్ కాలనీకి చెందిన వెంకటేశ్వర్లు (24) ఇద్దరు స్నేహితులని నాగూర్ భాష జాతీయస్థాయి బాస్కెట్బాల్ క్రీడాకారుడుగా, కోచ్ గా,మెంటర్‌గా రాష్ట్ర స్థాయి నుంచి జాతీయస్థాయి వరకు జూనియర్ క్రీడాకారులకు తర్ఫీదును ఇస్తూ పాల్గొంటూ ఉంటాడు. మంగళవారం సంక్రాంతి పండుగ రోజు న రాత్రి 10.30 గంటలకు వీరిద్దరి మధ్య చిన్న గొడవ జరగి అది కాస్తా తార స్థాయికి చేరుకోవడంతో స్థానికంగా ఉన్న పెద్ద మనుషులు వారిని పిలిచి సర్ది చెప్పగా గొడవ సద్దుమణిగింది. ఆ తర్వాత మళ్లీ కాసేపటికి ఇద్దరి మధ్య మాటా మాట పెరిగి అగ్గిరాజుకోవటంతో ఆ గొడవ కాస్త కొట్టుకునే వరకు వెళ్ళడం, దానితో సహ నం కోల్పోయిన వెంకటేష్ నాగుర్ భాషను అతి కిరాతకంగా కత్తితో పొడవటంతో తీవ్ర రక్తస్రావ మై రక్తపు మడుగులో పడి ఉన్న నాగూర్ భాష ను స్థానిక ఏరియా కమలా నెహ్రూ ఆసుపత్రికి తరలించగా అక్కడ పరిస్థితి విషమించడంతో వైద్యులు మెరుగైన చికిత్స కోసం నల్లగొండకు తీసుకెళ్లాలని సూచించగా అక్కడ చిక్సిత పొందుతున్న నాగూర్ భాష బుధవారం ఉదయం మృతి చెందినట్లు అతని కుటుంబ సభ్యులు తెలిపారు. హత్యకు దారి తీసిన పూర్తి వివరాలు త్వరలో వెల్లడిస్తామని పోలీసులు తెలిపారు. పోలీసులు ఘటనస్థలికి చేరుకొని హతుని రక్త నమూనాల సేకరించి కేసు నమోదు చేసి దర్యాప్తు చేస్తున్నట్లు స్థానిక ఎస్ఐ సంపత్ గౌడ్ తెలిపారు. తఅసలు వీరిద్దరి మధ్య ఘర్షణకు కారణమేంటని ఈ హత్యోదంతంపై స్థానికుల మధ్య పలు అనుమానాలు వ్యక్తమవుతున్నాయి.

అంబుజా సిమెంట్ పరిశ్రమ మాకొద్దు

ఎమ్మెల్యేను కలిసిన రామన్నపేట అఖిలపక్ష నాయకులు

ప్రజాపక్షం/ రామన్నపేట: మండల కేంద్రంలో అదాని గ్రూప్ ఆధ్వర్యంలో నిర్మించనున్న అంబుజా సిమెంట్ పరిశ్రమను ఏర్పాటు చేయకుండా రాష్ట్ర ప్రభుత్వం దృష్టికి తీసుకెళ్లాలని రామన్నపేట అఖిలపక్ష పార్టీ ఆధ్వర్యంలో ఎమ్మెల్యే వేముల వీరేశంను ఆయన నివాస గృహంలో కలిసి విన్నవించారు. ఈ సందర్భంగా ఎమ్మెల్యే వీరేశం మాట్లాడుతూ పర్యావరణాన్ని, ప్రజారోగ్యాన్ని, అభివృద్ధిని దెబ్బతీసే సిమెంట్ పరిశ్రమ ఏర్పాటును వ్యతిరేకిస్తున్న స్థలకు నా సహకారం ఎల్లవేళలా ఉంటుందన్నారు. సిమెంట్ పరిశ్రమ ఏర్పడకుండా నావంతు బాధ్యత నేను నిర్వహిస్తానన్నారు. గత నాలుగు నెలలుగా రాజకీయాలకతీతంగా ముక్తకంఠంతో ప్రజలు అదాని సిమెంట్ పరిశ్రమను వ్యతిరేకిస్తున్నారని వారి మనోభావాలకు అనుగుణంగా మద్దతుగా నిలుస్తానని అన్నారు. కార్యక్రమంలో రైతు సంఘం జిల్లా అధ్యక్షుడు, సీపీఎం నాయకులు మేక అశోక్‌రెడ్డి, కాంగ్రెస్ మండల అధ్యక్షుడు సింగిరెడ్డి మల్లారెడ్డి, పర్యావరణ పరిరక్షణ వేదిక మండల కన్వీనర్ జల్లెల పెంటయ్య, కోకన్వీనర్ ఎండి.రేహాన్, సీపీఐ మండల కార్యదర్శి ఉట్కూరు నరసింహా, టీడీపీ మండల నాయకులు ఎండి.ఫజల్‌బేగ్, బీజేపీ మండల అధ్యక్షుడు బండా మధుకర్‌రెడ్డి, నాయకులు ఎండి.నాజర్, కందుల హనుమంతరెడ్డి, బొడ్డు సురేందర్, ఎర్ర శేఖర్, కందుల హనుమంతు, బొడ్డు సురేందర్, ఆముద లక్ష్మ ణ్, గోదాను శివన్నారాయణ, కూనూరు కృష్ణ, గొరిగె సోములు, రాపోలు ప్రభాకర్, గణేష్ తదితరులు ఉన్నారు.

భూమిలేని వ్యవసాయ కార్మికులందరికీ రూ. 12వేలు

తె.వ్య.కా.సం జిల్లా ప్రధాన కార్యదర్శి సైదులు డిమాండ్

ప్రజాపక్షం/నూతనకల్: భూమి లేని వ్యవసాయ కార్మికులందరికి రూ. 12వేల చొప్పున రాష్ట్ర ప్రభుత్వం ఇవ్వాలని తెలంగాణ వ్యవసాయ కార్మిక సంఘం జిల్లా ప్రధాన కార్యదర్శి మట్టిపల్లి సైదులు డిమాండ్ చేశారు. బుధవారం మండల పరిధిలోని చిల్పకుంట్ల గ్రామంలో సంఘం ఆధ్వర్యంలో నిర్వహించిన వ్యవసాయ కార్మికులుపాలకుల వాగ్దానాలు సంక్షేమ పథకాల అమలు అనే అంశంపై నిర్వహించిన రౌండ్ టెబుల్ సమావేశంలో పాల్గొని మాట్లాడారు. భూమి లేకుండా ఉపాధి హామీ జాబ్ కార్డుల కలిగి 100 రోజుల పని పొందిన కుటుంబాలకు ఆధార్ కార్డు, పట్టాదార్ పాస్ బుక్కు ఆధారంగా రూ. 12వేల పథకానికి ఎంపిక చేయబోతున్నట్లు సమాచారం ఉందని రాష్ట్ర ప్రభుత్వం వెంటనే విధివిధానాలను విడుదల చేయాలని డిమాండ్ చేశారు. లబ్దిదారులను కుదించేందుకు రాష్ట్ర ప్రభుత్వం కుట్ర చేస్తుందని ఆరోపించారు. గ్రామ సభల ద్వారానే లబ్దిదారులను ఎంపిక చేయాలన్నారు. 5 నుండి 10 గుంటల భూమి కలిగిన రైతులను అర్హులుగా గుర్తించాలన్నారు. ఈ సమావేశంలో తెలంగాణ వ్యవసాయ కార్మిక సంఘం జిల్లా ఉపాధ్యక్షులు పులుసు సత్యం, సిఐటియు మండల కన్వీనర్ బొజ్జ శ్రీను, నాయకులు పులసరి వెంకట ముత్యం, బత్తుల శ్రీను, రవి, పోలేపాక మధు, కాసం రామకృష్ణారెడ్డి, సోమనారి, పెద్దింటి జగన్, రమేష్, తిరుమలేష్, పిచ్చయ్య పాల్గొన్నారు.

కలెక్టర్ ఆకస్మిక తనిఖీ

ప్రజాపక్షం/మోటకొండూర్: మోటకొండూర్ మండల తహసీల్దార్ కార్యాలయాన్ని యాదాద్రి భువనగిరి జిల్లా కలెక్టర్ హనుమంతరావు ఆకస్మికంగా తనిఖీ చేశారు. రైతు భరోసా, ఇందిరమ్మ ఇండ్ల రికార్డులను పరిశీలించారు. ఇందిరమ్మ ఇండ్లు మంజూరులో రైతు భరోస ఎంపిక కార్యక్రమంలో అధికారులు పారదర్శకంగా నిర్మించాలని అన్నారు. ఈ కార్యక్రమంలో తహసిల్దార్ శాంతి లాల్, డిప్యూటీ తహసిల్దార్ జయ లక్ష్మి , సీనియర్ అసిస్టెంట్ ప్రదీప్ కుమార్, ఎఈఓలు శివాని, సంధ్య పాల్గొన్నారు.

వడాయిగూడెంలో... సంక్రాంతి ముగ్గులు..

ప్రజాపక్షం/యాదాద్రి : భువనగిరి మండలం వడాయిగూడెం గ్రామంలో బొడ్రాయి సెంటర్ దుర్గామాత ఉత్సవ కమిటీ ఆధ్వర్యంలో ఘనంగా కనుమ పండుగ సందర్భంగా బుధవారం ఘనంగా సంక్రాంతి సంబురాలను నిర్వహించారు. ఈ సందర్భంగా బసవన్నలు, గంగిరెద్దులతో కళాకారులు ప్రత్యేక ప్రదర్శన ఇచ్చారు. అనంతరం గ్రామా మాజీ సర్పంచ్ గుండు మనీష్ గౌడ్, టియూడబ్ల్యూజే రాష్ట్ర కార్యదర్శి గుండు ముత్తయ్య గౌడ్ ఆధ్వర్యంలో ముగ్గుల పోటీలను గ్రామ బొడ్రాయి సెంటర్‌లో నిర్వహించారు. ఈ ముగ్గుల పోటీలో గ్రామానికి చెందిన 190 మంది మహిళలు ముగ్గుల పోటీలలో పాల్గొన్నారు. ఈ పోటీల్లో మొదటి బహుమతిగా కళ్లెం ప్రవళిక రూ.9,000 , రెండవ బహుమతి కోట సత్తెమ్మ రూ.6,000, మూడవ బహుమతి బందారపు కావ్య రంజిత్ రూ.3,000తో పాటు పది మంది మహిళలకు కన్సోలేషన్ బహుమతుల కింద ప్రెషర్ కుక్కర్లను అందజేశారు. ముగ్గుల పోటీలలో పాల్గొన్న ప్రతి మహిళకు చీరలను అందజేశారు. ఈ సందర్భంగా టీయూడబ్ల్యూజే రాష్ట్ర కార్యదర్శి గుండు ముత్తయ్య గౌడ్ మాట్లాడుతూ గ్రామంలో బొడ్రాయి సెంటర్లో గత పదేళ్ళుగా దుర్గామాత ఉత్సవ కమిటీ ఆధ్వర్యంలో ముగ్గుల పోటీలను నిర్వహించడం జరుగుతుందన్నారు. ఈ వేడుకల్లో మాజీ ఎంపీటీసీ రాంపల్లి కృష్ణ, ఉత్సవ కమిటి గౌరవ అధ్యక్షులు కళ్లెం కృష్ణ, బబ్బూరి సురేష్ గౌడ్, అధ్యక్షులు బబ్బూరి దుమ్ము, ప్రధాన కార్యదర్శి నీల ఆంజనేయులు, మాజీ సర్పంచ్‌లు కోట పెద్ద స్వామి, రాజన్, మాజీ ఉప సర్పంచ్ సుక్కల మల్లయ్య, ఉత్సవ కమిటి సభ్యులు గుండు రవి, జక్కుల చంద్రయ్య, కళ్లెం సాగర్ ఉన్నారు.

యువత క్రీడల్లో రాణించాలి

ప్రజాపక్షం/ రామన్నపేట: యువత మాదకద్రవ్యాలకు బానిస కాకుండా క్రీడల్లో రాణించి పేరు ప్రఖ్యాతలు సాధించాలని సీపీఎం జిల్లా కార్యదర్శి ఎండి.జహంగీర్ అన్నారు. బుధవారం మునిపంపుల గ్రామంలో స

అర్హులైన ప్రతి ఒక్కరికీ పథకాలు

ఉమ్మడి మెదక్ జిల్లా కలెక్టర్లను ఆదేశించిన మంత్రి కొండా సురేఖ

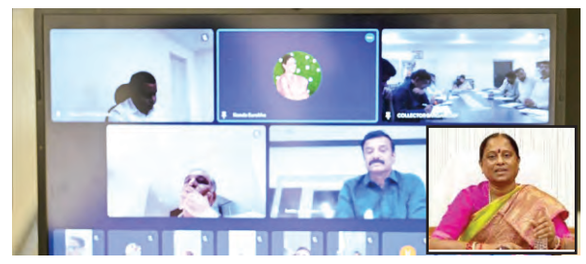

ప్రజాపక్షం/హైదరాబాద్ : ప్రభుత్వం అమలుచేస్తున్న పథకాలు అర్హులైన ప్రతి ఒక్కరికి అందేలా సమర్థవంతంగా కార్యాచరణను అమలు చేయాలని అటవీ, పర్యావరణ, దేవాదాయ ధర్మాదాయ శాఖ మంత్రి, ఉమ్మడి మెదక్ జిల్లా ఇన్‌చార్జి మంత్రి కొండా సురేఖ కలెక్టర్లను ఆదేశించారు. కాంగ్రెస్ ప్రజా ప్రభుత్వం ప్రజా సంక్షేమమే పరమావధిగా ఈనెల 26 నుంచి అమలు చేయనున్న నూతన పథకాలను నిబద్ధతతో అమలు చేసి, ప్రభుత్వ లక్ష్యాలను నెరవేర్చాలని మంత్రి సురేఖ సూచించారు. రాజ్యాంగం అమలులోకి వచ్చి 26 జనవరి 2025 నాటికి 75 సంవత్సరాలు అవుతున్న నేపథ్యంలో కాంగ్రెస్ ప్రభుత్వం రైతు భరోసా, ఇందిరమ్మ ఆత్మీయ భరోసా, నూతన రేషన్ కార్డుల మంజూరు, ఇందిరమ్మ ఇండ్ల కేటాయింపు పథకాలను ప్రతిష్టాత్మకంగా అమలు చేసేందుకు నిర్ణయించింది. ఈ నేపథ్యంలో మంత్రి సురేఖ మెదక్, సంగారెడ్డి, సిద్దిపేట జిల్లాల కలెక్టర్లు రాహుల్ రాజ్, వల్లూరు క్రాంతి, మిక్కిలినేని మను చౌదరిలతో ఢిల్లీ నుంచి గూగుల్ మీట్ ద్వారా సన్నాహక సమావేశాన్ని నిర్వహించారు. ఈ కార్యక్రమంలో ఉమ్మడి మెదక్ జిల్లాకు చెందిన పలువురు ఎంఎల్‌ఎలు, ఎంఎల్‌ఎలు, ప్రజాప్రతినిధులు, పలు శాఖలకు చెందిన అధికారులు పాల్గొన్నారు. రైతు భరోసా, ఇందిరమ్మ ఆత్మీయ భరోసా, నూతన రేషన్ కార్డుల మంజూరు, ఇందిరమ్మ ఇండ్ల కేటాయింపుకు సంబంధించిన పథకాల అమలు విధివిధానాలు, లబ్దిదారుల ఎంపిక, క్షేత్రస్థాయిలో తీసుకుంటున్న చర్యలు తదితర అంశాలపై మంత్రి సురేఖ కలెక్టర్లతో చర్చించారు. రాజకీయ ప్రమేయం లేకుండా, మానవతా దృక్పథంతో పథకాల ప్రయోజనాలు పేద ప్రజలకు అందేలా చర్యలు చేపట్టాలని మంత్రి సురేఖ అధికారులను ఆదేశించారు. ఈ దిశగా ప్రభుత్వ పరంగా సంపూర్ణ సహకారం అందిస్తామని మంత్రి స్పష్టం చేశారు. భారతి పోర్టల్ లో నమోదైన పట్టాదారులు మాత్రమే రైతు భరోసా పథకం కింద అందించే ఆర్థిక సహాయానికి అర్హులని మంత్రి సురేఖ కలెక్టర్లకు స్పష్టం చేశారు. వ్యవసాయ యోగ్యమైన భూములకు మాత్రమే రైతు భరోసా అందేలా కఠినంగా విధివిధానాలను అమలు చేయాలని నిర్దేశించారు. ఇందిరమ్మ ఆత్మీయ భరోసా పథకం అమలుకు కుటుంబాన్ని యూనిట్ తీసుకుంటున్నట్లు మంత్రి కలెక్టర్లకు తెలిపారు. ఈ పథకం కింద భూమి లేని పేద వ్యవసాయకూలీ కుటుంబానికి ఆర్థిక సహాయాన్ని అందివ్వనున్నట్లు తెలిపారు. నిబంధనల ప్రకారం ఉపాధి హామీ కింద కనీసం 20 రోజులు పనిచేసినవారు లబ్ధిదారులుగా గుర్తించబడతారని తెలిపారు. సిఎం రేవంత్ రెడ్డి ఆదేశాల మేరకు ఇందిరమ్మ ఇళ్ల యాప్ ద్వారా గుర్తించిన వారిలో అత్యంత నిరుపేదలుగా గుర్తించిన వారికి మొదటి ప్రాధాన్యతను ఇవ్వాలని సూచించారు. గ్రామసభలు, మున్సిపాలిటీలు, కార్పొరేషన్లలోని వార్డుల్లో అర్హుల జాబితాల రూపకల్పనపై మంత్రి సురేఖ కలెక్టర్లను ఆరా తీశారు. జనవరి 26 నాటికి లబ్ధిదారుల జాబితాను వెల్లడించే విధంగా సన్నద్ధంగా వుండాలని సూచించారు.

గతంలో అమలు చేసిన మార్గదర్శకాల మేరకే రేషన్ కార్డుల జారీ ప్రక్రియను చేపట్టాలని మంత్రి అధికారులకు సూచించారు. కొత్తగా అమలు చేయనున్న పథకాలకు సంబంధించి ఎంఎల్‌ఎలు హరీష్ రావు, సునీతా లక్ష్మారెడ్డి, ఎంఎల్‌సి శేరి సుభాష్ రెడ్డి తదితర ప్రజా ప్రతినిధులు అడిగిన ప్రశ్నలకు మంత్రి సురేఖ సమాధానమిచ్చారు. పథకాలు అమలు నిరంతర ప్రక్రియని, అర్హులైన ప్రతి ఒక్కరికీ పథకాల ప్రయోజనాలు దక్కుతాయని మంత్రి సురేఖ వారికి స్పష్టం చేశారు. నూతన పథకాల అమలుకు సంబంధించి మండల స్థాయిలో గ్రీవెన్స్ సెల్ ఏర్పాటు చేసి ప్రజల సందేహాలను తీర్చాలని మంత్రి కలెక్టర్లకు సూచించారు. నియోజకవర్గాల స్థాయిలో వాట్సప్ గ్రూపులు ఏర్పాటు చేసి, తనను చేర్చాలని, దీంతో పథకాల అమలు తీరును తెలుసుకోవడానికి తనకు అవకాశముంటుందని మంత్రి సురేఖ ప్రజాప్రతినిధులకు కోరారు.అత్యుత్తమ పనితీరును కనబర్చాలని మంత్రి కలెక్టర్లకు సూచించారు. నిర్లక్ష్యం వహించినట్లు తన దృష్టికి వస్తే చర్యలకు వెనుకాడనని మంత్రి సురేఖ హెచ్చరించారు.

ఫ్లిప్‌కార్టు పేరుతో మోసం

క్రెడిట్ కార్డు నుంచి రూ. 34.600 మాయం

లబోదిబోమంటున్న వ్యవసాయ కూలీ

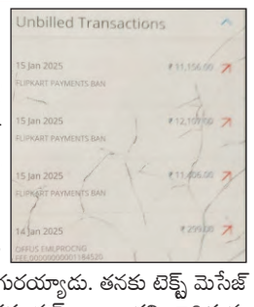

ప్రజాపక్షం/ముత్తారం : పెద్దపల్లి జిల్లా ముత్తారం మండలంలోని పోతారం గ్రామానికి చెందిన ఇట్టం వెంకటేశ్ అనే వ్యవసాయ టాలీకి చెందిన (క్రెడిట్ కార్డు) అకౌంట్ నుంచి రూ.34వేలను సైబర్ నేరగాళ్లు మాయం చేశారు. వెంకటేశ్‌కు చెందిన హెచ్‌డిఎఫ్‌సి క్రెడిట్ కార్డు నుంచి ప్లేస్ కార్డ్ పేమెంట్ పేరుతో మూడు సార్లు క్రెడిట్ కార్డు నుంచి నగదు బదిలీ చేసుకోవడంతో వ్యవసాయ కూలీ ఆందోళనకు గురయ్యాడు. తనకు టెక్ట్ మెసేజ్ ద్వారా వచ్చిందని వెంటనే వరుసగా నగదు కట్ అయ్యిందని బాధితుడు వాపోతున్నారు. దీనిపై ఫ్లిప్‌కస్టమర్ కేర్‌ను సంప్రదిస్తే వారికి ఎలాంటి సంబంధం లేదని చెప్పడంతో బాధితుడు లబోదిబోమంటున్నాడు. అధికారులు తనను ఆదుకోవాలని వేడుకుంటున్నాడు.

ఎసిబి వలలో 'సబ్ రిజిస్ట్రార్'

ప్రజాపక్షం/మెట్‌పల్లి : జగిత్యాల జిల్లా పరిధిలో మెట్‌పల్లి సబ్ రిజిస్టర్ ఆసిఫోద్దిన్ రూ.5వేలు లంచం తీసుకుంటుండగా రెడ్ హ్యాండెడ్‌గా పట్టుబడిన ఘటన మండల పరిధిలో చోటు చేసుకుంది. ఈ సందర్భంగా ఎసిబి డిఎస్‌పి వి.వి.రణమూర్తి తెలిపిన వివారాలు ప్రకారం ఇబ్రహీంపట్నం మండలం తిమ్మాపూర్ గ్రామానికి చెందిన సుంకే విష్ణుకు మెట్‌పల్లి పట్ట ణంలోని సాయిరాం కాలనీలో 266 గజాల స్థలాన్ని మార్టికేజ్ చేయడానకి 28వ తేదీన మెట్‌పల్లి సబ్ రిజిస్టర్ కార్యాల యానికి వెళ్ళాడు. ఆ సందర్భంగా సబ్ రిజిస్టర్ రూ.10వేలు డిమాండ్ చేసినట్లు బాధితుడు సుంకే విష్ణు డాక్యుమెంట్ రైటర్ అసిస్టెంట్ ఆర్మూర్ రవితో ఒప్పందం కుదిరించుకొన్నట్లు తెలిపారు. అనంతరం సుంకే విష్ణు ఎసిబి అధికారులను సంప్రదించడంతో బుధవారం మెట్‌పల్లి పట్టణంలో సబ్ రిజిస్టర్ కార్యాలయంలో సబ్ రిజిస్టర్ ఆసిఫోద్దీన్, ఔట్ సోర్సింగ్ బాణోతు రవి కుమార్, డాక్యుమెంట్ రైటర్ అసిస్టెంట్ ఆర్మూర్ రవి, రూ.5వేలు లంచం తీసుకుంటూ ఉండగా పట్టుకున్నట్లు వారు తెలిపారు. అనంతరం ముగ్గురిని అదుపులోకి తీసుకొని కేసు నమోదు చేసి కరీంనగర్ అవినీతి నిరోధక శాఖ కోర్టుకు తరలిస్తున్నట్లు తెలిపారు. ఈ దాడులలో ఎసిబి డిఎస్‌పి వివి. రణమూర్తి, సిఐ, సిబ్బంది తదితురులు పాల్గొన్నారు.

సామాజిక సంబంధాల పెంపులో క్రీడలదే ప్రముఖ పాత్ర

యువ నాయకుడు కిష్టంపేట రామచందర్ రెడ్డి

ప్రజాపక్షం/ గొల్లపల్లి : సామాజిక సంబంధాల పెంపులో క్రీడలు ప్రముఖ పాత్ర పోషిస్తాయని జగిత్యాల జిల్లా రెడ్డి జన సంక్షేమ సంఘం ప్రధాన కార్యదర్శి, హైకోర్టు అడ్వకేట్ యువ నాయకుడు కిష్టంపేట రామచందర్ రెడ్డి అభిప్రాయ పడ్డా రు. జగిత్యాల జిల్లా గొల్లపల్లి మండలంలోని శ్రీరాములపల్లె గ్రామంలోని గ్రామ యువకులను ప్రోత్సహిస్తూ సంక్రాంతి పండుగను పురస్కరించుకొని క్రికెట్ టోర్నమెంట్‌ను యువ నాయకుడు రామచందర్‌రెడ్డి ప్రారంభించారు. ఈ సంద ర్భంగా ఆయన మాట్లాడుతూ సంక్రాంతి పండుగ సందర్భంగా క్రికెట్ టోర్నమెంట్ నిర్వహించడం అభినందనీయమన్నారు. గ్రామంలో యువకులకు ప్రతి కార్యక్రమంలో తన వంతుగా అండగా ఉంటానని, ఈ టోర్నమెంటులో ఐదు టీం లు పాల్గొనగా ఇందులో విజేతగా నిలిచిన వారికి బహుమతులు అందజేశారు. ఈ కార్యక్రమంలో మండల కాంగ్రెస్ పార్టీ నాయకులు కిష్టంపేట రమేష్ రెడ్డి, పొన్నం రఘుపతి గౌడ్, నల్ల నరసింహారెడ్డి, రైతు సంఘం అధ్యక్షులు గుండేటి తిరుపతి రెడ్డి, గ్రామ యువకులు పెద్దలు తదితరులు పాల్గొన్నారు.

మాజీ సైనికులకు సన్మానం

ప్రజాపక్షం/రామగిరి : ఆర్మీ డే సందర్భంగా లయన్స్ క్లబ్ ఆఫ్ సెంటినరీకాలనీ ఆధ్వర్యంలో దేశ ఆర్మీలో పనిచేసి పదవీవిరమణ పొందిన తరువాత సింగరేణి సంస్థలో చేరి రామగుండం ఆర్‌జి 3, ఒసిపి–2 సేవలందిస్తున్నా మాజీ సైని కులు కోట రవీందర్ రెడ్డి,మదన్ ప్రసాద్,కసిం,దర్మెందర్‌లను బుధవారం ఘనంగా శాలువాలతో సన్మానించారు. అనం తరం క్లబ్ అధ్యక్షులు మొలుమురి శ్రీనివాస్, డైరెక్టర్, మాజీ జడ్‌పిటిసి గంట వెంకట రమణరెడ్డి మాట్లాడుతూ భారత సైనికులు, 24 గంటలు సరిహద్దుల్లో దేశానికి కాపలా కాస్తూ ఎడారి ఎండల్ని, కాశ్మీరు మంచును, మేఘాలయా వర్షా లను లెక్కచేయకుండా దేశరక్షణలో ప్రాణత్యాగానికైనా సిద్ధపడుతున్నారన్నారు. కోట్లాది భారతీయుల కోసం తమ కుటుంబాలకు దూరంగా ఉంటూ, దేశాన్ని కంటికి రెప్పలా కాపలా కాస్తున్నారన్నారు. వారిని సన్మానించు కోవడం మన బాధ్యతన్నారు. అనంతరం మాజీ సైనికులు, ఐఎన్టియుసి వైస్ ప్రెసిడెంట్ కోట రవీందర్ రెడ్డి మాట్లాడారు. భారత సైన్యం ఇండియన్ ఆర్మీ డే వేడుకలు సందర్భంగా వారిని సన్మానించిన లయన్స్ క్లబ్ సభ్యులకు కృతజ్ఞతలు తెలిపారు. ఈ కార్యక్రమంలో ఒసిపి2 సంక్షేమ అధికారి ప్రీతి, లయన్స్ క్లబ్ సభ్యులు ఎల్లంకీ రామారావు, మేకల మారుతి యాదవ్, పరాంకుశం శ్రీనివాస చారి, కార్మిక సంఘ నాయకులు ఎంఆర్సీ రెడ్డి, రామిడ్ల మనోహర్, సంతోష్,సదానందం, రాజేందర్ పాల్గొన్నారు.

మృతుల కుటుంబాలకు పరామర్శ

ప్రజాపక్షం/హుస్నాబాద్ : వివిధ కారణలతో గత రెండు రోజుల క్రితం మృతి చెందిన బిజెపి నాయకుల కుటుంబాలను కేంద్ర హోం శాఖ సహాయ మంత్రి బండి సంజయ్ బుధవారం వారి కుటుంబాలను పరామర్శించారు. ఈ సందర్భంగా బొంగొని లక్ష్మ య్య, చిట్టి గొపాల్ రెడ్డి వారి కుటుంబాలను పరామర్శించి వారి చిత్రపటాలకు పూలమాల వేసి ఆ కుటుంబాలకు ప్రగాఢ సానుబూతి ప్రకటించి మృతికి గల కారణాలను అడిగితెలుసున్నారు. మంత్రి మాట్లా డుతూ చిట్టి గోపాల్‌రెడ్డి ఉమ్మడి కరీంనగర్ జిల్లాలో పూర్వపు ప్రచారకర్తగా పనిచేశారని, ఒక జర్నలిస్టుగా తన ప్రతిభను చూపించారని ఎన్నో సామాజిక కార్యక్రమాలను చేపట్టారని, వివేకనంద విద్యాలయం స్థాపించి ఎంతో మందికి విద్యనందినంచారన్నారు. ఈ కార్యక్రమంలో బిజెపి రాష్ట్ర నాయకులు కొమటిరెడి రాం గోపాల్‌రెడ్డి లక్కిరెడ్డి తిరుమలరెడ్డి, బత్తుల శంకర్‌బాబు, పట్టణ అధ్యక్షుడు దొడ్డి శ్రీనివాస్ చిట్టి దెవేందర్‌రెడ్డి, రామంచ మహేందర్‌రెడ్డి, అనంతస్వామిలు పాల్గొన్నారు.

బండలవాగు ప్రాజెక్టుతో సాగు భూములకు 'ఎల్లంపల్లి' నీరు

ప్రజాపక్షం/పాలకుర్తి : పెద్దపలి జిల్లా పాలకుర్తి మండలం కుక్కల గూడూర్‌లోని బండలవాగు ప్రాజెక్టు ద్వారా 15 వేల ఎకరాల సాగు భూములకు ఎల్లంపల్లి ప్రాజెక్టు నీటిని ఎత్తిపోతల ద్వారా అందిం చనున్నట్లు రామగుండం ఎమ్మెల్యే మక్కన్‌సింగ్ రాజ్‌ఠాకూర్ తెలిపారు. కుక్కలగూడూర్ గ్రామ కాంగ్రెస్ పార్టీ ఆధ్వర్యంలో సంక్రాంతి వేడుకలను ఘనంగా నిర్వహించారు. ఈ వేడుకల్లో ముఖ్య అతిథు లుగా ఎమ్మెల్యే దంపతులు మక్కన్‌సింగ్, మనాలి ఠాకూర్‌లు పాల్గొన్నారు. ఈ సందర్భంగా ఎమ్మెల్యే మాట్లాడుతూ తాను పాదయాత్ర చేసినపుడు ఇచ్చిన హామీ మేరకు బండలవాగు ప్రాజెక్టు ద్వారా ఎల్లంపల్లి నీటిని ఇచ్చేందుకు ఎత్తిపోతలు సిద్ధంగా ఉందన్నారు. త్వరలో ఈ పథకాన్ని మంత్రులు ప్రారంభించనున్నట్లు తెలిపారు. ఎడ్లబండ్ల ఊరేగింపు, ముగ్గుల పోటీలు, గంగిరెద్దులు, కోడిపుంజులు, ముగ్గుల పోటీలు, పతంగులు ఎగు రవేయడం వంటి కార్యక్రమాలు నిర్వహించారు. అనంతరం గ్రామ ప్రజలకు పండుగ శుభాకాంక్షలు తెలిపారు. కుక్కల గూడూర్ గ్రామం అంటే తనకు చాలా ప్రేమ అన్నారు. గ్రామాభివృద్ధి, ప్రజలు సంతోషంగా ఉండడానికి, గ్రామ అవసరాలకు తాను ఎల్లవేళలా అండగా ఉంటానని చెప్పారు.

ప్రజా సంక్షేమమే ప్రజా పాలన లక్ష్యం

- గర్రెపల్లి మండలం ఏర్పాటుకు కృషి
- ప్రభుత్వాన్ని అస్థిరపరిచేందుకు బిఆర్‌ఎస్ కుటిల యత్నాలు
- పెద్దపల్లి ఎమ్మెల్యే చింతకుంట విజయ రమణారావు

ప్రజాపక్షం/సుల్తానాబాద్: రాష్ట్ర ప్రజల సంక్షేమమే కాంగ్రెస్ ప్రభుత్వ ప్రజాపాలన లక్ష్యమని పెద్దపెల్లి ఎమ్మెల్యే చింతకుంట విజయ రమణారావు అన్నారు.అర్హులైన అందరికీ త్వరలోనే రాష్ట్ర ప్రభుత్వం కొత్త తెల్ల రేషన్ కార్డులు జారీ చేస్తుందని ఆయన అన్నారు. సుల్తానాబాద్ మండలం గొల్లపల్లి గ్రామంలో ఎన్ఆర్ఈజీఎస్ నిధులు రూ.10 లక్షలతో నిర్మించే తలపెట్టిన సిసి రోడ్డు ప్రనులను బు ధవారం ఎమ్మెల్యే విజయ రమణారావు, అధికారు లు, ప్రజాప్రతినిధులు, కాంగ్రెస్ పార్టీ నాయకుల తో కలిసి శంకుస్థాపన, భూమి పూజ చేశారు. ఎమ్మెల్యే మాట్లాడుతూ, ఎన్నికల్లో హామీ ఇచ్చిన విధంగా దశలవారీగా సంక్షేమ పథకాలను అ మలు చేస్తున్నామన్నారు. ఇందులో భాగంగా ప్రతి గ్రామంలో ఎంతమంది అర్హులు ఉంటే అన్ని కుటుంబాలకు తెల్ల రేషన్ కార్డులను అందిస్తామన్నారు. 26 నుండి రైతు కూలీలను ఆదుకుంటామని, రైతు భరోసా ఎకరానికి రూ.12 వేలకు పెంచడం జరిగిందన్నారు. త్వరలోనే గ్రామసభల్లో ఇందిరమ్మ ఇండ్ల లబ్ధిదారులను ఎంపిక చేయడం జరుగుతుందని , అర్హులైన అందరికీ దశలవారీగా ఇండ్లు పంపిణీ చేస్తామన్నారు. గర్రెపల్లి గ్రామం కేంద్రంగా కొత్త మండలాన్ని ఏర్పాటు చేసేందుకు కృషి చేస్తున్నట్టు తెలిపారు. ఒకవైపు అభివృద్ధి, మరోవైపు సంక్షేమ పథకాలతో నిత్యం ప్రజల కోసం కాంగ్రెస్ ప్రజా పాలన ప్రభుత్వం కృషి చేస్తుంటే బీఆర్‌ఎస్ పార్టీ ఓర్వలేకపోతుందని ఎమ్మెల్యే మండిపడ్డారు. ఈ కార్యక్రమంలో మాజీ సర్పంచులు బండారి రమే ష్, నామని రాజిరెడ్డి, మండల పార్టీ అధ్యక్షుడు చిలుక సతీష్, సీనియర్ కాంగ్రెస్ నాయకులు, మార్కెట్ కమిటీ డైరెక్టర్లు, గ్రామ పెద్దలు, మాజీ వార్డ్ మెంబర్ లు, ముదిరాజ్ సంఘాల నాయకులు, ఎంపీడీవో, పంచాయతీ రాజ్ ఏఈ, పలువురు అధికారులు పాల్గొన్నారు.

గ్రామీణ క్రీడలను ప్రోత్సహించాలి

ప్రజాపక్షం/పెద్దపల్లి రూరల్ : గ్రామీణ క్రీడలను ప్రోత్సహించాలని, క్రీడల్లో గెలుపు ఓటములు సహజమని పెద్దపెల్లి ఎమ్మెల్యే చింతకుంట విజయరమణరావు అన్నారు.సంక్రాంతి పండుగను పురస్కరించుకొని పెద్దపల్లి మండలం కాపులపల్లి గ్రామంలో కాంగ్రెస్ సీనియర్ నాయకులు మ్యాదర వేణి మల్లేష్ యాదవ్ ఆధ్వర్యంలో రెండు రోజులుగా నిర్వహిస్తున్న కబడ్డీ టోర్నమెంట్స్ బుధవారం సాయంత్రం ముగిసాయి. ఇందులో విజేతలైన వారికి స్థానిక నాయకులతో కలిసి బహుమతులను అందించిన అనంతరం ఎమ్మెల్యే విజయరమణా రావు మాట్లాడుతూ క్రీడల్లో ఓడినా గెలిచినా నైపు ణ్యం అభివృద్ధి చెందుతుందన్నారు. క్రీడలు మానసిక ఉల్లాసానికి, దేహదారుఢ్యానికి ఎంతగానో ఉపయోగపడతాయన్నారు. యువత చెడు మార్గాల వైపు వెళ్లకుండా క్రీడలు క్రమశిక్షణకు దోహదపడతాయన్నారు. ఈ టోర్నమెంట్స్ ను స్ఫూర్తిగా తీసుకొని అన్ని గ్రామాల్లో ఇలాంటి గ్రామీణ క్రీడలు నిర్వహించాలని ఎమ్మెల్యే పిలుపునిచ్చారు. ఈ కార్యక్రమంలో కాంగ్రెస్ పార్టీ సీనియర్ నాయకులు మల్లేష్ యాదవ్, మాజీ ఎంపిటిసి ఎడెల్లి శంకర్, యూత్ కాంగ్రెస్ నియోజకవర్గ అధ్యక్షుడు ముత్యాల నరేష్, యూత్ కాంగ్రెస్ మండల అధ్యక్షుడు జడల రాజు, గ్రామ శాఖ అధ్యక్షుడు సాయి, సుకన్య, గాజుల ప్రవీణ్, నల్లపు తిరుపతి, పిట్టల స్వామి, పలువురు పార్టీ నాయకులు, గ్రామస్తులు పాల్గొన్నారు.

'సైబర్ నేరాల'పై యువత చైతన్యం తీసుకురావాలి

పోలీసు ఉద్యోగం పొందిన యువతకు సన్మానం

ప్రజాపక్షం/అంతర్గాం : యువకులు గ్రామ ప్రజల్లో ట్రాఫిక్ నిబంధనలు, సైబర్ నేరాలకు గురికాకుండా చైతన్యం తీసుకురావాలని రామగుండం సర్కిల్ ఇన్‌స్పెక్టర్ టి.ప్రవీణ్‌కుమార్ అన్నారు. బుధవారం పెద్దపల్లి జిల్లా అంతర్గాం మండలం పెద్దంపేట గ్రామంలో స్థానిక న్యాయవాది, కాంగ్రెస్ పార్టీ ఒబిసి సెల్ పెద్దపల్లి జిల్లా అధ్యక్షులు పెండ్యాల మహేష్ ఆధ్వర్యంలో పెద్దంపేట ప్రీమియర్ లీగ్ క్రికెట్ పోటీలు నిర్వహించారు. విజేతలకు సిఐ బహుమతులు అందజేశారు. ఈ సందర్భంగా ఆయన మాట్లాడుతూ క్రీడలతో శారీరకదారుఢ్యం పెరుగుతుందని, యువత మంచి మార్గంలో నడుస్తార న్నారు. ఈ కార్యక్రమంలో మాజీ సర్పంచి ఆముల శ్రీనివాస్, నాయకులు మెరుగు కుమార్, పల్లె రవీందర్, కన్న తిరుపతి, జూనియర్ సచిన్, రాజయ్య, లైసెట్టి రవి, బూషిపాక సాగర్, ఊరేటి మహేష్, బీరెల్లి ప్రశాంత్, వేముల సురేష్, ఆర్ఎస్ఐ ప్రణీత్, పెండ్యాల సాగర్, పెండ్యాల వెంకటేష్, కోడిపుంజుల వెంకటేష్, గుడికందుల కుమార్, సుధాకర్, తదితరులు పాల్గొన్నారు.

సమాజంలోని ప్రతి పౌరుడు యూనిఫాం లేని పోలీసేనని, సమాజంలో శాంతి నెలకొనడానికి యువత సహకరించాలని రామగుండం సిఐ టి.ప్రవీణ్‌కుమార్ అన్నారు. బుధవారం పెద్దపల్లి జిల్లా అంతర్గాం మండలంలోని పెద్దంపేట గ్రామంలో స్థానిక న్యాయవాది, కాంగ్రెస్ పార్టీ ఓబీసీ సెల్ పెద్దపల్లి జిల్లా అధ్యక్షుడు పెండ్యాల మహేష్ ఆధ్వర్యంలో ఇటీవల పోలీసుశాఖలో ఉద్యోగం పొందిన పెద్దంపేట గ్రామ యువకులకు ఏర్పాటు చేసిన సన్మాన కార్యక్రమంలో ముఖ్య అతిథిగా సీఐ పాల్గొని మాట్లాడారు. యువత నేరాలకు, దొంగతనాలకు, మత్తు పదార్థాలకు, సైబర్ నేరగాళ్లకు చిక్కకుండా గ్రామీణ యువత వారిలో చైతన్యం కల్పించాలన్నారు. యువత క్రమశిక్షణతో ఉండి పోటీ పరీక్షల్లో ఎంపికై పోలీసుశాఖ ఉద్యోగాల్లో చేరాలని, పోలీసుశాఖ ఉద్యోగాలకు అవసరమైన మేరకు అండగా ఉంటామని సందేహాలను తీరుస్తామని చెప్పారు. గ్రామం నుండి ఆర్ఎస్ఐగా ఉద్యోగం సాధించిన ప్రణీత్, కానిస్టేబుల్స్ ఉద్యోగాలు సాధించిన పల్లె శ్రీనివాస్, బండి సాయి, పుట్ట రాహుల్, పైడిపల్లి సాగర్ లను పెండ్యాల మహేష్‌తో కలిసి ఈ సందర్భంగా సిఐ వారిని శాలువాలతో సత్కరించి అభినందనలు తెలిపారు.

రోడ్డు భద్రత నియమాలు తప్పనిసరి

ప్రజాపక్షం/బెజ్జంకి : రహదారి భద్రత నియమాలను ప్రతి ఒక్కరు పాటించాలని ఎస్ఐ కృష్ణారెడ్డి సూచించారు. మండల పరిధిలోని బెజ్జంకి క్రాస్ రోడ్డు వద్ద బుధవారం పోలీసు శాఖ ఆధ్వర్యంలో రోడ్డు భద్రత మాసోత్సవ కార్యక్రమాన్ని నిర్వహించి, ప్రయాణికులకు అవగాహన కల్పించారు. ఈ సందర్భంగా ఎస్ఐ మాట్లాడుతూ ట్రాఫిక్ నియమాలను పాటిస్తే ప్రమాదాలు జరగకుండా నివారించవచ్చని, అందుకు ప్రతి ఒక్కరు కృషి చేయాలని సూచించారు. ఈ కార్యక్ర మంలో వాహన దారులు, పోలీస్ సిబ్బంది పాల్గొన్నారు.

బాలల సంరక్షణ కేంద్రంలో 'సంక్రాంతి' వేడుకలు

ప్రజాపక్షం/రామగుండం : రామగుండం పట్టణంలోని తబితా బాలల సంరక్షణ కేంద్రంలో సంక్రాంతి సంబరాలు ఘనంగా జరుపుకున్నారు. ఆశ్రమ పిల్లలకు సంక్రాంతి ఫలహారాలు. పతంగులు అందించి శుభాకాంక్షలు తెలిపినట్లు ఫైట్ ఫర్ బెటర్ సొసైటీ వ్యవస్థాపక అధ్యక్షులు మద్దెల దినేష్ తెలిపారు. సీనియర్ కళాకారుడు రేణికుంట్ల రాజమొగిలిని సంక్రాంతి అవార్డుతో ఘనంగా సన్మానించినట్లు తెలిపారు. ఆశ్రమ నిర్వాహకులు భూక్య వీరేందర్ నాయక్ పాల్గొన్నారు.

ఘనంగా ప్రారంభమైన పీర్ పహాడీ దర్గా ఉర్సు ఉత్సవాలు

ప్రజాపక్షం/రామగిరి : పెద్దపల్లి జిల్లా రామగిరి మండలంలోని బేగంపేట గుట్టపై గల సయ్యదీన పీర్ పహాడి బాబా దర్గా ఉర్సు ఉత్సవాలు బు ధవారం అంగరంగ వైభవంగా ప్రారంభమ య్యాయి. ఈ ఉర్సు ఉత్సవాలకు గాను రాష్ట్ర నలుమూలల నుండి భక్తులు హాజరై స్వామివారిని దర్శించుకుంటారు. బేగంపేట తో పాటు కాగజ్ నగర్ మంథని పెద్దపల్లి, కమాన్ పూర్ ప్రాంతాల నుండి గంధం తీసుకు వచ్చి సమర్పిస్తారు. ఇప్పటికే భక్తుల సౌకర్యం కోసం నిర్వాకులు ఏర్పాట్లను పూర్తి చేశారు. గుట్టపై వరకు విద్యుత్ దీపా లను అలంకా రంతో ఏర్పాటు చేశారు. అలాగే గంధాన్ని గుర్రంపై తీసుకురావడం జరుగుతుంది. గురువారం ఉర్సు ఉత్సవాలు నిర్వహిస్తారు. భారీగా భక్తులు హాజరై స్వామికి మొక్కులు చెల్లించుకుంటారు.

ఇద్దరు దొంగలు అరెస్టు

ప్రజాపక్షం/మల్యాల: జగిత్యాల జిల్లా మ ల్యాల మండల కేంద్రంలో మల్యాల మంజుల ఇంట్లో 4న అర్ధ రాత్రి చోరీ జరిగింది. బాధితులు ఉదయం మల్యాల పోలీస్ స్టేషన్‌లో ఫిర్యాదు చేయ గా కేసు నమోదు చేసి దర్యాప్తు చేపట్టారు. మంగళవారం కేసులోని ఇద్దరు దొంగలను పట్టుకొని, వారి వద్ద నుండి సుమారు మూడున్నర తులాల బంగారం, రెండు సెల్‌ఫోన్లు స్వాధీన చేసుకున్నట్లు తెలి పారు. మల్యాల గ్రామానికి చెందిన మ్యాక మహేష్, కుంద బాబు లుగా గుర్తించి వారిని రిమాండ్‌కు తరలించినట్లు ఎస్ఐ నరేష్‌కుమార్ తెలిపారు.

ప్రతీ ఇంట సంక్రాంతి పండుగ వెలుగులు

ప్రజాపక్షం/గోదావరిఖని : సంక్రాంతి పండుగ ప్రతి ఇంట్లో వెలుగులు ఇవ్వాలని, ఆర్జీ1 సింగరేణి సేవా సమితి ప్రధాన కార్యదర్శి కె.వి.శిరిష అన్నారు. ఎన్‌టిపిసి అన్నపూర్ణకాలనీలో హిందు వాహిని, మేడి తిరుపతి ఆధ్వర్యంలో ఏర్పాటు చేసిన మహిళల ముగ్గుల పోటీలకు ముఖ్య అతిథిగా ఆమె హాజరై ముగ్గుల పోటీల్లో గెలుపొందిన మహిళలకు బహుమతులు అందించారు. పలువురు మా ట్లాడుతూ తెలంగాణ సంస్కృతి అద్దం పట్టేలా మహిళలు ముగ్గులు వే శారని, బసవన్నల ఆటపాటలు, తెలంగాణ రాష్ట్రానికే స్వంతమైన ఆ చారాలు పండుగ సంతోషాన్ని పం చాలన్నారు. ప్రతి కుటుంబం సుఖ సంతో షాలతో గడపాలని కోరుకున్నారు. అందరికీ సంక్రాంతి శుభాకాంక్షలు తెలిపారు. సేవా సమితి జాయింట్ సెక్రటరీ బీనా సింగ్, ఇందారం సునీత, కొంక అన్నపూర్ణ, హి ందువాహిని బాధ్యులు సంతోష్‌రెడ్డి, సతీష్, శ్రీకాంత్, సాయి, శివ, నరేష్, చిరంజీవి, ప్రజలు తదితరులు పాల్గొన్నారు.

అత్యంత పేదలకే ఇందిరమ్మ ఇండ్లు

కలెక్టర్ కోయ శ్రీహర్ష

ప్రజాపక్షం/గోదావరిఖని : సర్వేలో అత్యంత పేదలకు మొదటి జాబితాలో ఇందిరమ్మ ఇండ్లు మంజూరు చేయనున్నట్లు పెద్దపల్లి జిల్లా కలెక్టర్ కోయ శ

వ్యవసాయరంగానికి ప్రభుత్వం పెద్దపీట

ప్రజాపక్షం/నాగర్‌కర్నూల్‌ప్రతినిధి: రైతుల సంక్షేమమే ధ్యేయంగా ముఖ్యమంత్రి రేవంత్‌రెడ్డి నేతృత్వంలోని కాంగ్రెస్ ప్రజాపాలనలో వ్యవసాయరంగానికి పెద్దపీట వేస్తున్నదని ఎమ్మెల్యే డాక్టర్ రాజేష్‌రెడ్డి అన్నారు. సంక్రాంతి పర్వదినం పురస్కరించుకుని నాగర్‌కర్నూల్ జిల్లా తూడుకుర్తి గ్రామంలోని శ్రీశివరామాలయ దేవస్థానం తూడుకుర్తి రైతు సంబరాలలోభాగంగా అంతర్ రాష్ట్ర సీనియర్ విభాగం వృషభరాజులచే బండలాగుడు పోటీలను బుధవారం ఎమ్మెల్యే ప్రారంభించారు. ఈసందర్భంగా ఆయన మాట్లాడుతూ వ్యవసాయరంగానికి ప్రాముఖ్యతనిస్తూ , రైతులకు నూతన ఉత్సాహాన్ని కలిగించేందుకు, పశుసంపదను పెంపొందించేందుకు ఇటువంటి పోటీలు దోహదపడతాయన్నారు. రైతుల శ్రేయస్సుకు ఉపయోగపడే విధంగా ఇలాంటి పోటీలు ముందు కూడా నిర్వహించేందుకు అందరూ సహకరించాలన్నారు.కార్యక్రమంలో మార్కెట్‌కమిటిచైర్మన్ రమణరావు,కాంగ్రెస్ నాయకులు, కార్యకర్తలు, గ్రామ నాయకులు పాల్గొన్నారు.

ఫుట్‌బాల్ లీగ్ అండర్-13 ఛాంపియన్‌గా కె.అక్షర

ప్రజాపక్షం/కల్వకుర్తి : పట్టణంలోని విస్డం పాఠశాల 8వ తరగతి విద్యార్థిని కె.అక్షర రాష్ట్రస్థాయి ఫుట్‌బాల్ పోటీలలో రాణించి ఛాంపియన్‌గా నిలిచిం ది. ఆదిలాబాద్ జిల్లా మంచిర్యాలలో జరిగిన ఖేలో ఇండియా ఫుట్‌బాల్‌లీగ్ అండర్13 విభాగంలో ఉత్తమ ప్రతిభకనబర్చి ఛాంపియన్‌గా నిలిచింది. దీంతో ప్లేయర్ ఆఫ్ ద మ్యాచ్‌గా ఎంపికైంది. అక్షరకు ఛాంపియన్ ట్రోఫి అం దజేశారు. ఈసందర్భంగా పాఠశాల ఉపాధ్యాయులు హర్షం వ్యక్తంచేశారు.

కారు - ఆటో ఢీ : ఇద్దరు మృతి

ప్రజాపక్షం/కల్వకుర్తిరూరల్ : నాగర్‌కర్నూల్ జిల్లా కల్వకుర్తి మండలంలో ఘోరరోడ్డు ప్రమాదం జరిగింది. కారు ఆటో ఎదురెదురుగా ఢీకొని ఇద్దరు అక్కడికక్కడే మృతిచెందగా, మరో ఇద్దరుతీవ్రంగా గాయపడ్డారు. వివరాల ప్రకారం.... తోటపల్లి గ్రామానికిచెందిన మహేష్(22), బంగారయ్య(45) తల్లి బంగారమ్మ స్నేహితుడు శ్రీపతి(22) నలుగురు బుధవారం కల్వకుర్తి పట్టణానికి ఆటోలో వెళుతుండగా కల్వకుర్తి మండలం వేపూరుగేటు సమీపంలో కల్వకుర్తినుంచి నాగర్‌కర్నూల్‌వైపు వస్తున్న టిఎస్07జివై7973 నెంబర్‌గల కారువేపూరు చౌరస్తాలోని కాటన్‌మిల్లువద్ద ఆటోను ఢీకొట్టడంతో ఆటోలో ప్రయాణిస్తున్న మహేష్, బంగారయ్య అక్కడికక్కడే మృతిచెందగా వారితల్లి బంగారమ్మ స్నేహితుడు శ్రీపతి తీవ్రంగా గాయపడ్డారు. వీరిని వెంటనే స్థానికులు గుర్తించి 108సాయంతో కల్వకుర్తి ప్రభుత్వ ఆస్పత్రికి తరలించారు. వారి పరిస్థితి ఆందోళనకరంగా ఉందని వైద్యులు సూచించారు. పండుగవేళ రోడ్డు ప్రమాదంలో ఇద్దరు వ్యక్తులుమృతిచెందడంతో తోటపల్లిగ్రామంలో విషాదచాయలు కమ్ముకున్నాయి.

పేదలకు అండగా ఆశాదీప్‌రెడ్డి

ప్రజాపక్షం/కల్వకుర్తిరూరల్ : కల్వకుర్తి మండలపరిధిలోని తర్నికల్‌తాండలో విద్యుదాఘాతానికి గుడిసె దగ్ధమైంది. బుధవారం విషయం తెలుసుకున్న కాంగ్రెస్ రాష్ట్రనాయకులు కాయితి ఆశాదీప్‌రెడ్డి స్థానిక నాయకులతో కలిసి తర్నికల్‌తండాను సందర్శించి రూ.20వేల ఆర్థికసాయం అందజేశారు. అనంతరం ఇటీవలే మృతిచెందిన మూడవత్‌మంగకుటుంబ సభ్యులకు రూ.5వేల రూపాయల ఆర్థికసాయం అందజేశారు. అదేవిధంగా రాత్లావత్‌దేవి కుటుంబసభ్యులకు రూ.5వేల రూపాయల నగదును అందజేశారు. ఆపదలో ఉన్న పేదలకు తనవంతుగా సహాయ సహకారాలు అందిస్తూ ఆదుకుంటున్నట్లు తెలిపారు. కార్యక్రమంలో మాజీసర్పంచ్ పాండుగౌడ్, ఎన్ఎస్‌యుఐ మండలప్రెసిడెంట్ అరవింద్‌గౌడ్, తర్నికల్ గ్రామ ముదిరాజ్ సంఘం అధ్యక్షులు గొడుగుబాల్‌చందర్, తర్నికల్‌తండా కాంగ్రెస్‌పార్టీ నాయకులు జగన్, సంతోష్, రాజా, చందు, శేఖర్, దీప్లలక్పతి, గోపాల్, గణేష్, రమేష్, శివ, రాజేందర్ ఉన్నారు.

కోళ్లపందెం స్థావరంపై మెరుపుదాడి

ప్రజాపక్షం/నాగర్‌కర్నూల్‌ప్రతినిధి : కోళ్లపందెం స్థావరంపై పోలీసులు మెరుపుదాడులు నిర్వహించారు. నాగర్‌కర్నూల్ మండలం పెద్దముద్దునూరు గ్రామశివారులో సంక్రాంతి పర్వదినం పురస్కరించుకొని మంగళవారం కోళ్లపందేలు ఆడుతున్న స్థావరంపై పోలీసులు మెరుపుదాడులు నిర్వహించారు. ఈదాడిలో 9మంది పందెంరాయుళ్లతోపాటు , ఐదు ద్విచక్రవాహనా లు, నాలుగు పందెంకోళ్లు, రూ.17వేలనగదును స్వాధీనం చేసుకున్నారు.

ప్రేమ్‌నాయక్‌కు ఘనంగా సన్మానం

ప్రజాపక్షం/ఊర్కొండ : డాక్టర్ బిఆర్ అంబేద్కర్ సెక్రటేరియట్ ఉద్యోగ సంఘం ప్రధాన కార్యదర్శిగా మండలంలోని రెడ్యాతండాకు చెందిన ప్రేమ్ నాయక్ ఎన్నికలలో భారీవిజయం సాధించి మంగళవారం స్వగ్రామం చేరుకోవడంతో వారిని పూలమాల శాలువాతో మాధారం మాజీసర్పంచ్, కాంగ్రెస్ మండలపార్టీ వర్కింగ్‌ప్రెసిడెంట్ ధ్యాప నిఖిల్‌రెడ్డి ఘనంగా సన్మానించా రు. భవిష్యత్తులో మరెన్నో ఉన్నత పదవులు అధిరోహించి మన ప్రాంత అభివృద్ధితో పాటు పేరుప్రతిష్టలు తీసుకురావాలని ఆకాంక్షించారు. కార్యక్రమం లో డిసిసి ప్రధాన కార్యదర్శి రమేష్‌నాయక్, కాంగ్రెస్‌పార్టీమైనార్టీ సెల్‌జిల్లా ప్రధాన కార్యదర్శి అబ్దుల్‌సమి, కాంగ్రెస్ యువజన విభాగంమండల అధ్యక్షుడు గుంజ ఆదినారాయణ, మాజీ అధ్యక్షుడు మనోహర్‌రెడ్డి, నాయకులు ఉన్నారు.

ఆర్‌డిఎస్ కాలువలు మరమ్మతు చేయాలి

సిపిఐ మాజీ ప్రధాన కార్యదర్శి సురవరం సుధాకర్ రెడ్డి

మహబూబ్‌నగర్ : ఆర్.డి.ఎస్. కెనాల్ కింద రిజర్వాయర్‌లను నిర్మించి, కాలువలు, డిస్ట్రిబ్యూటర్‌లను మరమ్మతు చేయించి అలంపూర్ నియోజకవర్గంలో అన్ని ప్రాంతాలకు నీరు పారేలా చర్యలు తీసుకోవాలని రాష్ట్ర ప్రభుత్వానికి సిపిఐ మాజీ ప్రధాన కార్యదర్శి సురవరం సుధాకర్ రెడ్డి విజ్ఞప్తి చేశారు. ఎఐవైఎఫ్ ఆధ్వర్యంలో కంచుపాడులో నిర్వహించిన ముగ్గులు, ఆట పాటల పోటీల విజేతలకు మంగళవారం బహుమతులు అందించిన అనంతరం ఆయన మీడియా సమావేశంలో మాట్లాడారు. ఆర్‌డిఎస్ ద్వారా అలంపూర్ నియోజకవర్గానికి 80వేల ఎకరాలు సాగు కావాలని, వివిధ కారణాల వల్ల 40 వేల ఎకరాలకు కూడా నీళ్లు రావడం లేదన్నారు. ప్రధాన కాల్వ, అలాగే డిస్ట్రిబ్యూటర్లు కంప మొలిచి నీరు పారడం లేదని, కొన్ని గ్రామాల రైతులు స్వయంగా వాటిని శుభ్రం చేసుకున్నారని, కానీ అత్యధిక ప్రాంతానికి ముఖ్యంగా కాలువ చివరి భూములకు నీరు అందడం లేదని సురవరం తెలిపారు. తక్షణమే రిజర్వాయర్లు నిర్మించి, కాలువలు, డిస్ట్రిబ్యూటర్లు రిపేరు చేయించి అన్ని ప్రాంతాలకు నీరు పారేలా చర్యలు తీసుకోవాలని కోరారు. అలంపూర్ చౌరస్తాలో దాదాపు

మూడేళ్ళ క్రితం రూ.27 కోట్లతో నిర్మించిన 100 పడకల ఆసుపత్రి భవనం నిర్లక్ష్యానికి గురౌతోందని, అసాంఘిక కార్యక్రమాలకు నెలవుగా మారిందని ఆందోళన వ్యక్తం చేశారు. దాదాపు 57 మండలాల ప్రజలకు ఇది ఉపయోగకరమని, అతి సమీపంలో కర్నూలు పట్టణం మాత్రమే ఆధారమని, కానీ అది వేరే రాష్ట్రం కావడంతో మన ప్రభుత్వ ఆరోగ్యశ్రీ చెల్లదన్నారు.జిల్లా కేంద్రం 50 కిలోమీటర్ల దూరం ఉన్నదని, ఈ నేపథ్యంలో ఆసుపత్రి భవనాన్ని వెంటనే ఉపయోగంలో పెడ్తూ ప్రజలకవసరమైన వైద్య సౌకర్యం వెంటనే కల్పించాలని ముఖ్యమంత్రి రేవంత్ రెడ్డి , ఆరోగ్య శాఖ మంత్రి దామోదర రాజనర్సింహాలకు సురవరం విజ్ఞప్తి చేశారు.

బస్సు సౌకర్యాన్ని పునరుద్ధరించాలి

తెలంగాణ ఏర్పడిన తర్వాత ఉండవల్లి మండల గ్రామాలకు బస్సు సౌకర్యం రద్దయిందని, 11 సంవత్సరాల నుండి ప్రజలు ఇబ్బందులు పడుతున్నారని సురవరం తెలిపారు. అలంపూర్ మండలం క్యాతూరు, ఉండవల్లి, కంచుపాడు, తక్కశిల, ప్రొగటూరు, మారమునగాల తదితర గ్రామాలకు గత పదకొండేళ్ళ నుండి బస్సు సౌకర్యం లేదన్నారు. 75 సంవత్సరాల స్వతంత్ర భారత దేశంలో గ్రామాలకు బస్సులు లేకపోవడం శోచనీయమన్నారు. కర్నూలు నుండి ఈ గ్రామాలకు బస్సు సౌకర్యం పునరుద్ధరించాలని, అలంపూర్ చౌరస్తాలో ఆర్‌టిసి బస్‌డిపోను ఏర్పాటు చేయాలని కోరారు. కంచుపాడు గ్రామంలో ప్రాథమికోన్నత పాఠశాలలో 7వ తరగతి వరకు ఉన్నా, కేవలం గదులతోనే నిర్వహణ జరుగుతుందని, అదనంగా నాలుగవ తరగతి గదుల అవసరం ఉందని, ఉన్న గదులు కూడా రిపేర్లకు నోచుకోలేదని, వెంటనే 7 తరగతి గదులను అందుబాటులోకి తేవాలని ప్రభుత్వానికి విజ్ఞప్తి చేశారు.నేషనల్ హైవే నుండి ఇటిక్యాలపాడు మీదుగా కంచుపాడు ద్వారా ఉండవల్లికి రోడ్డు సాంక్షన్ అయిందని, దానిని వెంటనే నిర్మించాలని కోరారు.

జనసంద్రంగా చింతలకుంట ఆంజనేయ స్వామి జాతర

ప్రజాపక్షం / పెబ్బేరు : పెబ్బేరు మండల పరిధిలోని పాతపల్లి గ్రామ శివారులో వెలిసిన చింతలకుంట ఆంజనేయస్వామి జాతర సంక్రాంతి పండుగ సందర్భంగా మూడు రరోజులు అట్టహాసంగా కొనసాగింది. వేలం సంఖ్యలో భక్తులు వివిధ ప్రాంతాల నుండి స్వామివారిని దర్శించుకొని తమ మొక్కులు చెల్లించుకున్నారు. ఈ దేవాలయ ప్రత్యేకత మధ్య మాంసాలతో నైవేద్యం సమర్పిసారు. ఈ దేవాలయంలో శక్తి స్వరూపం ఉందని, అందుకోసమే మద్య మాంసాలు నైవేద్యంగా సమర్పిస్తారని ఆలయ పూజారి అన్నారు. మూడు రోజుల జాతర సందర్భంగా ఆంగళ్లను నిర్వహించారు. ఇటు పాతపల్లి గ్రామం నుండి అటు నాగసాని పల్లె గ్రామం నుండి ఆలయం వరకు బ్లాక్ టాప్ భక్తులు విజ్ఞప్తి చేస్తున్నారు.

వారం వ్యవధిలో పాము కాటుకు అత్తా, కోడలు మృతి

ప్రజాపక్షం / వీపనగండ్ల : పాము కాటుకు గురై వారం వ్యవధిలో అత్తా తోడలు మృతి చెందిన సంఘటన మండల పరిధిలోని వల్లభాపురంలలో చోటు చేసుకుంది. గ్రామస్తులు, కుటుంబీకుల కథనం ప్రకారం గ్రామానికి చెందిన సగనమోని కిష్టమ్మ (75)నే మహిళ ఇంటి వద్ద ఉండగా నాగు పాము కాటు వేసినట్లు తెలిపారు. చికిత్స నిమిత్తం వీపనగండ్ల ప్రభుత్వ ఆసుపత్రికి తరలించి చికిత్స అందించిన ఫలితం లేకపోవడంతో మెరుగైన వైద్యం కోసం వనపర్తి ప్రభు త్వ ఆసుపత్రిలించగా చికిత్స పొందుతూ మృతి చెందినట్లు తెలిపా రు. అదే గ్రామానికి చెందిన సగనమోని ఎల్లమ్మ అనే మహిళా (55) ఇంటి వద్దపాము కాటు గురి కావడంతో ప్రభుత్వ ఆసుపత్రి తరలించి వైద్యం అందించిన ఫలితం లేకపోవడంతో మృతి చెందినట్లు కుటుంబీకులు తెలిపారు. ఒక వారం వ్యవధిలోనే ఒకే కుటుంబానికి చెందిన ఇద్దరు మృతి చెందడంతో గ్రామంలో విషాదఛాయలు అలుముకున్నాయి. కాగా పాము కాటుకు గురై మృతి చెందిన మహిళల కుటుంబాలను మంత్రి జూపల్లి తనయుడు కాంగ్రెస్ పార్టీ యువ నాయకుడు జూపల్లి అరుణ్ పరామర్శించి ఆర్థిక సహాయం అందిం చారు. ఈ కార్యక్రమంలో మండల రైతు బంధు సమితి మాజీ అధ్యక్షులు కాంగ్రెస్ పార్టీ సీనియర్ నాయకులు నారాయణరెడ్డి, గ్రామ మాజీ సర్పంచ్ రవీందర్ రెడ్డి, నాయకులు ప్రతాపరెడ్డి, రవికుమార్ , ప్రతాప్ రెడ్డి, బాలరాజు తదితరులు ఉన్నారు.

ప్రభుత్వ పథకాలకు అర్హులను ఎంపిక చేయాలి

జిల్లా కలెక్టర్ బదావత్ సంతోష్

ప్రజాపక్షం/నాగర్‌కర్నూల్‌ప్రతినిధి : రైతుభరోసా, ఇందిరమ్మ ఆత్మీయభరోసా కోసం లబ్దిదారులను ఎంపిక చేసే అర్హత ప్రమాణాలు, విధానాలను అధికారులకు జిల్లా కలెక్టర్ బదావత్‌సంతోష్ గూగుల్‌మీట్ ద్వారా వివరించారు. రాష్ట్రప్రభుత్వం ప్రజలకు అందజేస్తున్న సంక్షేమ పథకాలకు అర్హులనే ఎంపిక చేయాలని సూచించారు. రైతుభరోసా, ఇందిరమ్మ ఆత్మీయభరోసా, ఇందిరమ్మ ఇండ్లు, రేషన్‌కార్డులపై అదనపు కలెక్టర్ కె.సీతారామారావు, దేవసహాయంలతో కలిసి బుధవారం సాయంత్రం కలెక్టరేట్‌నుండి గూగుల్ మీట్ ద్వారా జిల్లాలోని అన్నిశాఖల అధికారులతో సమీక్షా సమావేశం నిర్వహించారు. రైతుభరోసా, ఇందిరమ్మ ఆత్మీయభరోసా కోసం లబ్దిదారులను ఎంపికచేసే అర్హత ప్రమాణాలు, రాష్ట్రప్రభుత్వం అమలు చేయనున్న పథకాల మార్గదర్శకాలు, ప్రభుత్వ విధానాలను ఎంపిడిఒలు, ఆర్‌డిఒలు, తహసీల్దార్లకు స్పష్టంగా వివరించారు. అర్హులైన రైతులను క్షేత్రస్థాయిలో పరిశీలించి రైతుభరోసా జాబితాలో చేర్చాలని, ఇందిరమ్మ ఇళ్ల పథకానికి అర్హులైన నిరుపేదలకు కేటాయించేలా జాబితా సిద్ధం చేయాలన్నారు. రైతుభరోసా, ఇందిరమ్మ ఆత్మీయభరోసా, ఇందిరమ్మ ఇండ్లు, రేషన్‌కార్డులకోసం లబ్దిదారుల ఎంపిక ప్రక్రియను ఈనెల 16నుంచి ఈనెల 20వతేదిలోగా ప్రతి అధికారి క్షేత్రస్థాయిలోకివెళ్లి అర్హులైన లబ్దిదారులను ఎంపికచేయాలన్నారు. ఇండ్లు, కాలనీలుగా మారిన అన్నిరకాల భూములు, రియల్‌ఎస్టేట్ లేఅవుట్లు, రోడ్డుగా మారిన భూములు, పరిశ్రమలకు వినియోగించే భూములు, గౌడౌన్లు, మైనింగ్,

ప్రభుత్వం స్వాధీనం చేసుకున్న అన్నిరకాల భూములు, రాళ్లు, గుట్టలులేని భూములు,సాగుకు అనుకూలమైన భూములను సాగుకుయోగ్యంకాని భూములుగా గుర్తించాలన్నారు. రైతుభరోసా పథకానికి సంబంధించిన మార్గదర్శకాలను కూడా ప్రభుత్వం ప్రకటించిందని కలెక్టర్ తెలిపారు. అదేవిధంగా రేషన్‌కార్డులులేని కుటుంబాల జాబితాను డోర్‌టుడోర్ సర్వేద్వారా క్రోడికరించి క్షేత్రస్థాయి పరిశీలనకు మండలస్థాయిలో మండలపరిషత్ డెవలప్‌మెంట్ అధికారి ఎంపిడిఓ , పట్టణస్థాయిలో మున్సిపల్ కమీషనర్లు బాధ్యత వహిస్తారని తెలిపారు. గ్రామీణ ప్రాంతంలో ఒక లక్షయాభైవేల రూపాయలు సంవత్సరానికి ఆదాయం, పట్టణ ప్రాంతాల్లో రెండులక్షల రూపాయలు సంవత్సరానికి ఆదాయం కలిగినవారు మాత్రమే రేషన్‌కార్డు పొందేందుకు అర్హులు అవుతారని తెలిపారు. జిల్లాస్థాయినుండి గ్రామస్థాయివరకు అధికారులంతా క్షేత్రస్థాయిలో ఉంటూ ప్రభుత్వ పథకాలకు లబ్దిదారుల ఎంపిక ప్రక్రియను అత్యంత పారదర్శకంగా సజావుగా నిర్వహించాలని అధికారులకు కలెక్టర్ ఆదేశాలు జారీచేశారు. ఈగూగుల్ మీట్‌లో అన్నిశాఖల జిల్లాస్థాయి, మండలస్థాయి, గ్రామస్థాయి అధికారులు పాల్గొన్నారు.

దేవాలయాల్లోనే మానసిక ప్రశాంతత

ప్రజాపక్షం/కల్వకుర్తి : దేవాలయాల్లోనే మానసిక ప్రశాంతత ఉంటుందని రాష్ట్ర కాంగ్రెస్‌నాయకులు కాయితి ఆశాదీప్‌రెడ్డి అన్నారు. మంగళవారం మండలపరిధిలోని తాండ్రగ్రామంలో ఈదమ్మ మాందాతల జాతర ఘనంగా నిర్వహించారు. సాయంత్రం రథోత్సవ కార్యక్రమం కన్నులపండుగ జరిగింది. ఈసందర్భంగా ఈదమ్మ మాందాతల దేవతలను గ్రామస్తులతో కలిసి దర్శించుకొని ప్రత్యేక పూజలు నిర్వహించారు. అనంతరం ఆశాదీప్‌రెడ్డి మాట్లాడుతూ గ్రామాల్లో నిర్వహించే గ్రామదేవతల పండుగలను అందరూ భక్తిశ్రద్ధలతో జరుపుకుంటారని తెలిపారు. ఎన్నో ఏళ్లుగా ఆనవాయితిగా వస్తున్న ఇదమ్మ మాందాతల జాతర ఊరంతా ఒక పండుగ వాతావరణంలో ఉంటుందన్నారు. అదేవిధంగా బుధవారం సాయంత్రం బండ్లుతిరిగే కార్యక్రమం అంగరంగవైభవంగా నిర్వహించారు. కార్యక్రమంలో జయసింహారెడ్డి, గోలి సురేందర్ రెడ్డి, మల్లేష్‌గౌడ్, పాండు, మాదుగుల వెంకటయ్య, కాయితి కొండల్‌రెడ్డి, కాయితి శ్రీనివాస్ రెడ్డి, హన్మంతు, ఆంజనేయులు ఉన్నారు.

26 నుండి ప్రభుత్వ పథకాల అమలు

ప్రజాపక్షం/ మహబూబ్‌నగర్ ప్రతినిధి : రాష్ట్ర ప్రభుత్వం ఈ నెల 26 నుండి ప్రతిష్టాత్మకంగా అమలు చేయనున్న రైతు భరోసా, ఇందిరమ్మ ఆత్మీయ భరోసా, కొత్త రేషన్ కార్డులు, ఇందిరమ్మ ఇండ్ల పథకాల అమలుకు షెడ్యూల్ ప్రకారం క్షేత్రస్థాయిలో పరిశీలన చేసి, గ్రామ సభల ద్వారా అర్హులైన లబ్ధిదారుల ఎంపికకు అన్ని ఏర్పాట్లు పూర్తి చేయాలని జిల్లా కలెక్టర్ విజయేందిర బోయి స్థానిక సంస్థల అదనపు కలెక్టర్ శివేంద్ర ప్రతాప్, రెవెన్యూ అదనపు కలెక్టర్ మోహన్ రావుతో కలిసి రైతు భరోసా, ఇందిరమ్మ ఆత్మీయ భరోసా, రేషన్ కార్డులు జారీ, ఇందిరమ్మ ఇండ్ల పథకాల లబ్ధిదారుల ఎంపికకు ఈ నెల 20 వరకు నిర్వహించనున్న క్షేత్ర స్థాయి పరిశీలన, ఈ నెల 21 నుండి 24 వరకు నిర్వహించనున్న గ్రామ సభలు నిర్వహణ ఏర్పాట్లు పై జిల్లా అధికారులు, మండల ప్రత్యేక అధికారులు ఎంపిడిఒలు, తహశీల్దార్ లు, డిటిలు, మండల వ్యవసాయ అధికారులు, ఎపిఓలు, సిలు, గృహ నిర్మాణ డిఈలు,

ఎఇలతో వీడియో కాన్ఫరెన్స్ నిర్వహించి ఏర్పాట్లను సమీక్షించారు. ఈ సందర్భంగా కలెక్టర్ మాట్లాడుతూ ఈనెల 26 (గణతంత్ర దినోత్సవం) న ప్రభుత్వం పేదల కోసం రైతు భరోసా, ఇందిరమ్మ ఆత్మీయ భరోసా, రేషన్ కార్డుల జారీ, ఇందిరమ్మ ఇండ్ల పథకాలను ప్రారంభించబోతోందని, ఇందుకు పకడ్బందీగా క్షేత్ర స్థాయి పరిశీలన, గ్రామ సభలు నిర్వహణక ఏర్పాట్లు చేయాలని ఆదేశించారు. గ్రామ వార్డ్ స్థాయి టీమ్ లు ఏర్పాటు చేసినట్లు,. ఈ టీమ్‌ల ద్వారా మండలం, మున్సిపాలిటీ వారీగా క్షేత్ర పరిశీలన తీసుకున్న చర్యల పై సమీక్షించి సూచనలు చేశారు. రైతు భరోసా సహాయం ఎకరాలకు రూ.12 వేలు పెంచబడిందని, రెండు విడతలుగా 6000 రూ.లు చొప్పున డిబిటి పద్ధతిలో సాయం అందించటం జరుగుతుందని తెలిపారు. వ్యవసాయ యోగ్యం కాని భూములను రైతు భరోసా నుండి తొలగించాలన్నారు. ఇందిరమ్మ ఇండ్లు కు ప్రజాపాలనలో దరఖాస్తు చేసుకున్న వారి నుండి ఇందిరమ్మ ఇండ్ల సర్వే ద్వారా జాబితా రూపొందించినట్లు తెలిపారు. మున్సిపాలిటీలో సూపర్ చెక్‌కు అదనపు టీమ్‌లు ఏర్పాటు చేయాలని అన్నారు.లబ్ధిదారుల ఎంపిక పారదర్శకంగా నిర్వహించాలని అన్నారు. క్షేత్ర స్థాయి పరిశీలరకు షెడ్యూల్ గ్రామాల్లో టాం గ్రామ సభలు గురించి గ్రామాల్లో టాం,టాం వేయించి ప్రచారం గావించాలని అన్నారు. రెవెన్యూ గ్రామాల వారీగా క్షేత్ర పరిశీలన, జిపి వారీగా గ్రామ సభలు నిర్వహించాలని ఆదేశించారు. విసిలో అధికారుల సందేహాలు నివృత్తి చేశారు.

నిబంధనలు పాటించని వైన్‌షాప్ నిర్వాహకులు

ప్రజాపక్షం/మహబూబ్‌నగర్ ప్రతినిధి : మూసాపేట్ మండల కేంద్రంలోని వైన్ షాప్ నిబంధనలు పాటించడం లేదు బుధవారం ఉదయం 8:30 కె తెచ్చుకున్న వైన్ షాప్ ఇష్టాను సారంగా వైన్ షాప్ ఓపెన్ చేసి మధ్యం విక్రయిస్తున్న వైన్ షాప్ నిర్వాహకులు వైన్‌షాప్‌లో మద్యం విక్రయిస్తున్న వ్యక్తిని సమయం పాటించకుండా ఎందుకు ఓపెన్ చేశారని అడగగా మా ఓనర్ ఓపెన్ చేయమన్నాడు అందుకే ఓపెన్ చేస్తామని అతడు తెలిపారు. గతంలో కూడా ఈ వైన్స్‌లో ఉన్న మద్యం మొత్తం బెల్ట్ షాపులకే విక్రయిస్తూ మద్యం లేదని సమాధానం చెబుతున్నారని పలువురు మద్యం ప్రియులు ఆరోపణలు చేశారు. ఇదే విషయమై ప్రజాపక్షం రిపోర్టర్ ఎక్సైజ్ సీఐ విప్లవ రెడ్డి వివరణ కోరగా ఉదయం 10 గంటలకు వైన్ షాప్ ఓపెన్ చేయాలని కానీ మూసాపేట్ కార్తీక్ వైన్స్ ఉదయం 8:30 కి ఓపెన్ చేశారని ప్రజాపక్షం రిపోర్టర్ మా దృష్టికి తీసుకువచ్చారని ఎంక్వయిరీ చేసి ఆ వైన్స్ పై తగిన చర్యలు తీసుకుంటామని ఎక్సైజ్ సిఐ విప్లవ రెడ్డి తెలిపారు.

మహిళలకు రక్షణే 'షీ టీమ్స్' ప్రధాన లక్ష్యం

ప్రజాపక్షం/ నారాయణపేట : మహిళలు, యువతులు, బాలికలు ఆకతాయిల వలన మరే విధమైన వేధింపుల వలన ఇబ్బందులు ఎదుర్కొంటున్నట్లయితే నిర్భయంగా పోలీసులను సంప్రదించవచ్చని జిల్లా ఎస్‌పి యోగేష్ గౌతమ్ ఒక ప్రకటనలో తెలిపారు. నారాయణపేట జిల్లాలో మహిళల రక్షణ కోసం షీ టీమ్స్ , యాంటి ఉమెన్ ట్రాఫికింగ్ టీంలు పని చేస్తున్నాయని తెలిపారు. విద్యార్థినులు, మహిళలు అన్యాయానికి గురైనప్పుడు భయపడొద్దని , గృహహింసకు గురైన ధైర్యంగా ముందుకు వచ్చి ఫిర్యాదు చేస్తే నిందితులపై ఖచ్చితంగా చర్యలు తీసుకుంటామన్నారు. షీ టీమ్స్ ద్వారా జిల్లా వ్యాప్తంగా అవగాహన కార్యక్రమాలను ఏర్పాటు చేయడం జరుగుతుందని , జిల్లా వ్యాప్తంగా షీ టీమ్స్ ద్వారా మహిళలు సామాజిక మాధ్యమాలైన ఫేస్ బుక్ , వాట్సాప్ , ఇన్స్టాగ్రామ్ వినియోగంలో జాగ్రత్తలు వహించాలని, వాటిలో ఫోటోలు,వీడియోలు, పోస్టు చేసే సమయంలో వ్యక్తిగత భద్రతకు సంబంధించి అన్ని రకాల జాగ్రత్తలు తీసుకోవాలని సూచించారు. నేరుగా సంప్రదించలేని వారు 8712670398 ఫోన్ నంబర్ కు లేదా డయల్ 100కు ఫోన్ చేసి సమాచారం అందించాలని వారి వివరాలను గోప్యంగా ఉంచడం జరుగుతుందని , ఆ వ్యక్తులపై చట్ట ప్రకారంకఠిన చర్యలు తీసుకోవడం జరుగుతుందని ఎస్పీ తెలిపారు.

బిఆర్ఎస్ హయాంలోనే బిటి రోడ్డు

ప్రజాపక్షం / వీపనగండ్ల : సంగినేనిపల్లి బీటీ రోడ్డు నుండి లక్ష్మీ నర్సింహస్వామి గుట్టల మీదుగా వల్లభాపురం రోడ్డు వరకు బీటీ రోడ్డు నిర్మాణానికి తాను ఎమ్మెల్యేగా బిఆర్ఎస్ ప్రభుత్వ హయంలోనే నాలుగు కోట్ల రూపాయలను మంజూరు చేయించడం జరిగిందని కొల్లాపూర్ మాజీ ఎమ్మెల్యే బీరం హర్ష వర్ధన్ రెడ్డి అన్నారు. సంగినేనిపల్లి గ్రామ సమీపంలో కొలువై ఉన్న శ్రీ లక్ష్మీ నర్సింహ స్వామిని మాజీ ఎమ్మెల్యే బీరం హర్షవర్ధన్ రెడ్డి దర్శించుకున్నారు. తాను ఎమ్మెల్యేగా ఉన్నప్పుడే 2023 సంవత్సరంలో గ్రామస్తుల కోరిక మేరకు బీటీ రోడ్డు నిర్మాణానికి నిధులు మంజూరు చేయడం జరిగిందని, దీనిని కొందరు తప్పుడు ప్రచారం చేస్తూ ప్రస్తుత ప్రభుత్వంలో మంజూరు చేయడం జరిగిందని చెప్పటం హాస్యస్పదంగా ఉందన్నారు.ఈ కార్యక్రమంలో తూముకుంట సింగిల్ విండో అధ్యక్షులు రామన్ గౌడ్ , బీఆర్ఎస్ పార్టీ మండల అధ్యక్షుడు సత్యనారాయణగౌడ్ , నాయకులు వేణు మాధవరెడ్డి, తేజరెడ్డి, మౌలాలి తదితరులు ఉన్నారు.

కార్మికుల సంక్షేమం, అభివృద్ధికి ప్రభుత్వ కృషి

ప్రజాపక్షం / వనపర్తి టౌన్ : కార్మికుల సంక్షేమం అభివృద్ధికి కాంగ్రెస్ ప్రభుత్వం కృషి చేస్తుందని వనపర్తి ఎమ్మెల్యే తూడి మేఘారెడ్డి అన్నారు. వనపర్తి ఎమ్మెల్యేక్యాంపు ఆఫీసులో ఎఐటియుసి 2025 నూతన సంవత్సరం క్యాలెండర్‌ను ఆయన విడుదల చేసి మాట్లాడారు. ఎఐటియుసి కార్మిక చట్టాల కోసం ఎన్నో పోరాటాలు చేస్తోందన్నారు. కర్షకులు, కార్మికులు సంపద సృష్టిస్తారని, వారిని ఆదుకోవాల్సిన బాధ్యత అందరిపై ఉందన్నారు. రైతులకు రూ.2 లక్షల రుణమాఫీ చేశామని జనవరి 26 నుంచి రైతు భరోసా నిధులు వారి ఖాతాలో జమ చేస్తామన్నారు. భూమి లేని వ్యవసాయ కార్మికులకు ఇందిరమ్మ ఆత్మీయ భరోసా కింద ఏడాదికి రూ. 12వేలు ఇచ్చేకార్యక్రమం జరినవరి 26 నుంచే ఇవ్వనున్నామన్నారు. కార్మికులకు ఏమైనా సమస్యలు ఉంటే తమ దృష్టికి తెస్తే పరిష్కారానికి కృషి చేస్తామన్నారు. ఎఐటియుసి నేతలకు స్వీట్లు పంపిణీ చేసి సంక్రాంతి శుభాకాంక్షలు తెలిపారు. ఎఐటియుసి జిల్ల

ఫోకస్

కళారంగం

ఓ కళాకారుడి హత్య..

జమైకాకు చెందిన పాప్ సింగర్ బాబ్ మార్లే అతి తక్కువ సమయంలోనే ప్రపంచ వ్యాప్తంగా పేరు ప్రఖ్యాతులు సంపాదించాడు. గాయకుడిగా, రచయితగా, సంగీత దర్శకుడిగా జమైకా సంగీతానికి కొత్త ఊపిరి పోశాడు. 1945 ఫిబ్రవరి 6న జన్మించిన మార్లే, 1981 మే 11న తుదిశ్వాస విడిచాడు. 36 ఏళ్ల వయసులోనే అతను లోకాన్ని విడిచిపెట్టడం దురదృష్టకరం. కేన్సర్‌తో పోరాడి అలసిపోయి, ఈ లోకాన్ని విడిచిపెట్టాడు. దురదృష్టం మార్లెను వెంటాడిందని ఈ కథ చదివిన వారికి అనిపిస్తుంది. కానీ, అసలు కథ ఇది కాదు.. మార్లే కేన్సర్‌తో మరణించడం నిజమేగానీ, అతనికి ఉద్దేశపూర్వకంగా ఒక వ్యక్తి కేన్సర్‌ను అంటగట్టాడన్నది ప్రపంచానికి కొన్ని సంవత్సరాలు తెలియలేదు. ఆ నీచానికి పాల్పడిన బిల్ ఆక్స్‌లే తన 79వ ఏట మృత్యువు ముఖంగా ఉన్నప్పుడు చెప్పిన వాస్తవాలు ప్రపంచాన్ని దిగ్భ్రాంతికి గురి చేశాయి. మైన్‌లోని మేరీ ఆసుపత్రిలో చికిత్స పొందుతున్న సమయంలో అతను సిఐఎ ఏజెంట్‌గా తన ప్రస్థానాన్ని వివరించాడు. అతని చెప్పిన మాటలు అమెరికా నిఘా సంస్థ 'సెంటల్ ఇన్వెస్టిగేషన్ ఏజన్సీ'(సిఐఎ) దారుణాలను కళ్లకు కట్టాయి. వివరాల్లోకి వెళితే, చాలా తక్కువ సమయంలోనే మార్లే లక్ష లాది మంది అభిమానులను సంపాదించుకున్నాడు. అతని పాటకు జనం ఉర్రూతలూగేవారు. ఒకరోజు, మార్లేను ఓ వీరాభిమాని కలిశాడు. నిత్యం అతనిని చూస్తూ, సేవలు చేయడానికి వీలుగా అక్కడే ఉండే అవకాశం ఇవ్వాలని కాళ్లావేళ్లా పడ్డాడు. ఎంతకీ పట్టువీడకపోవడంతో, మార్లే ఆ అభిమానిని తనతోనే, తన ఇంట్లోనే ఉండేదుకు అంగీకరించాడు. కొంతకాలం అంతా సవ్యంగానే సాగింది. కానీ, తరచు ఒంట్లో నలతగా ఉండడంతో వైద్య పరీక్షలు చేయించుకున్న మార్లేకు ఊహించని నిజం తెలిసింది. అతనికి కేన్సర్ సోకినట్టు వైద్యులు నిర్ధారించారు. ఆ అభిమాని మార్లేను క్షణం కూడా విడవకుండా సపర్యలు చేశాడు. జమైకాలో వైద్యానికి ఎలాంటి ఫలితం లేకపోవడంతో, బ్రిటన్‌లో తనకు తెలిసిన డాక్టర్ ఉన్నాడని, అక్కడ చికిత్స పొందాలని మార్లేను కోరాడు. పట్టుబట్టి మరీ బ్రిటన్‌కు తీసుకెళ్లి వైద్యం చేయించాడు. అక్కడ కూడా షరా మామూలే. మార్లే పరిస్థితి చూసి అల్లాడిపోయిన ఆ అభిమాని అతనిని తన సొంత దేశమైన అమెరికా తీసుకెళ్లాడు. అక్కడ చికిత్స చేయించాడు. కానీ, వ్యాధి మరింత ముదిరింది. తుది ఘడియలు సమీపిస్తున్నాయని తెలుసుకొని మార్లే కన్నీటిపర్యంతమయ్యాడు. లాభాపేక్ష లేకుండా తనకు సేవలు చేస్తున్న ఆ అభిమానిని చూసి మార్లే కన్నీరు పెట్టుకున్నాడు. కృతజ్ఞతలు తెలిపాడు. కేన్సర్‌తో బాధపడుతూ అతను మృతి చెందినప్పుడు ఆ అభిమాని పక్కనే ఉన్నాడు. ఈ కథను, ఈ కోణంలో చూస్తే మార్లే పట్ల సదరు అభిమానికి ఉన్న గౌరవం స్పష్టమవుతుంది. కానీ, ఇక్కడ దిగ్భ్రాంతికరమైన విషయం ఏమిటంటే, ఆ అభిమానే బిల్ ఆక్లే. అతను మార్లే అభిమాని కాదు... అతనిని హత్య చేయడానికి సిఐఎ ఏర్పాటు చేసిన ఏజెంటు. మార్లే వేసుకునే బూట్లలో కేన్సర్ కారకమైన మందులో ముంచిన సూదిని ఉంచడం ద్వారా అతని శరీరంలో కేన్సర్ కారక కణాలను ఎక్కించాడు. ఆ ఘనను మార్లే పెద్దగా పట్టించుకోలేదు. బిల్ అక్లే విజయవంతంగా మార్లేకు కేన్సర్ తెప్పించి, ఉత్తమ వైద్యం పేరుతో అతనికి ఎక్కడా సరైన వైద్యం అందకుండా అడ్డుకొని, ఎవరికీ అనుమానం రాకుండా అతనిని చంపేశాడు. అయితే, సిఐఎ మార్లేను ఎందుకు హత్య చేయమన్నదో తనకు తెలియదని, ఆదేశాల ప్రకారం నడుచుకోవడమే తన బాధ్యతని చెప్పాడు. కెరీర్‌లో 17 మందిని చంపానని, కొందరిని విషంతో, మరికొందరిని హత్య చేసినట్టు చెప్పాడు. ఈ జాబితాలో రచయితలు, కళాకారులు, జర్నలిస్టులు, రాజకీయ నాయకులు, సామాజిక కార్యకర్తలు, వ్యాపారస్తులు ఉన్నారని అన్నాడు. మిగతా వారి గురించి తాను ఎప్పుడూ ఆలోచించలేదని, కానీ, లక్షలాది మంది అభిమానులున్న మార్లే వంటి ఒక మంచి మనిషిని సిఐఎ ఎందుకు హత్య చేయించిందో అర్థం కాలేదని బాధపడ్డాడు. మార్లే వ్యక్తి స్వేచ్ఛకు ప్రాధాన్యం ఇచ్చేవాడు. అతని పాటల్లో ఎక్కువగా అలాంటి భావాలే ఉండేవి. అమెరికాలో కొనసాగుతున్న జాత్యహంకార విధానాలకు అతను ప్రజలను చైతన్యం చేస్తున్నాడని, ఫలితంగా శ్వేతజాతీయుల ఆధిపత్యం పోతుందనే భయం చాలా మంది అధికారుల్లో ఉండేదని చాలా మంది అభిప్రాయం. అందుకే, ముందు జాగ్రత్త చర్యగా అతనిని చంపించినట్టు అనుమానిస్తున్నారు. అదే నిజం కావచ్చు.

'ఆఫ్‌బ్రాడ్‌వే' అంటే..

న్యూయార్క్ సిటీ (అమెరికా)లోని బ్రాడ్‌వే థియేటర్‌కు చారిత్రక నేపథ్యం ఉంది. ప్రపంచంలో అత్యంత ప్రసిద్ధ చెందిన రంగస్థల సంస్థగా బ్రాడ్‌వేను పేర్కొంటారు. 41 వేరువేరు కళాక్షేత్రాల్లో బ్రాడ్‌వే నాటకాలు, రూపకాలను ప్రదర్శిస్తుంది. అందుకే, చాలా సందర్భాల్లో బ్రాడ్‌వే అనేది రంగస్థలానికి లేదా నాటకరంగానికి పర్యాయపదంగా వాడతారు. ఈ క్రమంలోనే ఆఫ్‌బ్రాడ్‌వే అనే పదం తరచు వాడుకలో ఉంటుంది. దీనికీ, బ్రాడ్‌వే థియేటర్‌కు సంబంధం లేదని కొంతమంది వాదన. అయితే, అది నిజం కాదు. బ్రాడ్‌వే థియేటర్‌లో కనీసం 500 సీట్లు ఉంటాయి. ప్రపంచ వ్యాప్తంగా ఎక్కడైనా ఒక థియేటర్‌లో 500 కంటే తక్కువ సంఖ్యలో సీట్లు ఉన్నప్పుడు దానిని 'ఆఫ్‌బ్రాడ్‌వే'గా వ్యవహరించడం ఆనవాయితీగా మారింది. న్యూయార్క్ సిటీకి సంబంధించినంత వరకూ ఆఫ్‌బ్రాడ్‌వే అంటే బ్రాడ్‌వే రంగస్థల ప్రదర్శనలు, నిర్మించే చిత్రాలని అర్థం. ఒక రంగస్థల సంస్థ లేదా కళాక్షేత్రం ఇంతలా ప్రపంచ ప్రఖ్యాతిని ఆర్జించడం అరుదైన విషయం.

అద్భుత నిర్మాణం..

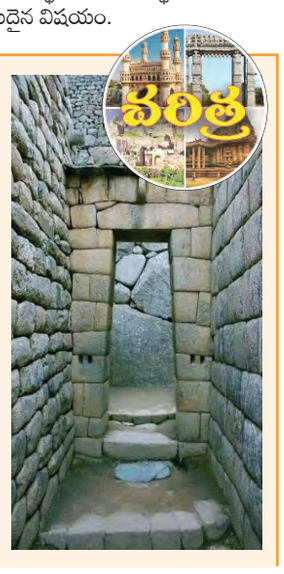

ఆధునిక ప్రపంచ వింతల్లో ఒకటైన పచుపిచ్చులో దర్శనమిస్తున్న రాతి నిర్మాణం ఇది. పెరూలోని మచుపిచ్చు ప్రసిద్ధ పర్యాటక కేంద్రంగా మారింది. అక్కడి 'మోటార్‌లెస్ డోర్ వేస్' ప్రత్యేక ఆకర్షణ. అధునాతన రాతి నిర్మాణాలను సైతం వెక్కిరిస్తున్న ఈ ద్వారాన్ని ఖచ్చితంగా కత్తిరించిన రాతి దిమ్మెలతో నిర్మించారు. ఈ రాళ్లు ఒకదానితో ఒకటి గట్టిగా హత్తుకొని ఉంటాయి. కనీసం బ్లేడు కూడా వీటి మధ్య నుంచి జారిపోదు. అంతటి పటిష్టమైన నిర్మాణం ఎన్నో శతాబ్దాల క్రితం నాటిదని చెప్పినా నమ్మశక్యంకాదు. మచుపిచ్చును 'ఇన్‌కా' సామ్రాజ్య కాలం నాటిదిగా చెప్తారు. అందుకే దీనిని 'లాస్ట్ సిటీ ఇన్ ఇన్‌కాస్' అని పిలుస్తారు. మోర్టార్‌లెస్ నిర్మాణం ఆనాటి నిర్మాణ చాతుర్యాన్ని మాత్రమేగాక, వాటిని సహజ ప్రకృతి దృశ్యంతో సమన్వయం చేసే విధానాన్ని కూడా మనకు తెలియచేస్తుంది.

అందరికీ ఆప్తుడు ఫ్రెడ్డీ

గుజరాత్‌లోని పంచగని సెయింట్ పీటర్స్ బాయిస్ స్కూల్‌లో, 1958లో తీసిన ఫొటో ఇది. ప్రపంచ మేటి రాక్‌స్టార్, గాయకుడు, రచయిత ఫ్రెడ్డీ మెర్క్యురీ వయసు అప్పుడు 12 సంవత్సరాలు. తన విద్యాభ్యాసం ప్రారంభ సంవత్సరాల్లోనే సంగీతంపై మక్కువతో గాయకుడిగా మారి, ట్రోఫీలు సాధించాడు. గెల్చుకున్న కప్‌తో ఫొటోకు ఫోజులిస్తున్న ఫ్రెడ్డీ అసలు పేరు ఫరోఖ్ బుల్సారా. ప్రస్తుతం టాంజానియాలోని భాగంగా ఉన్న జాంబిబార్‌లో పార్సీ దంపతులకు జన్మించిన ఫ్రెడ్డీ భారత్‌లో ఉన్నప్పుడు బోర్డింగ్ స్కూల్‌లో చదివాడు. అనంతరం అతను తన కుటుంబంతో కలిసి ఇంగ్లాండ్‌లోని మిడిల్‌సెక్స్ ప్రాంతంలో స్థిరపడ్డాడు. రాక్ సింగర్‌గా పేరుప్రఖ్యాతులు ఆర్జించాడు. రాక్ బ్యాంక్ 'క్వీన్' వ్యవస్థాపకుల్లో ఒకడు. ఆ బృందంలో ప్రధాన గాయకుడిగా వెలిగిన ఫ్రెడ్డీ, సొంతంగా ఎన్నో పాటలు రాశాడు. సంగీతం సమకూర్చుకున్నాడు. తానే స్వయంగా పాడేవాడు. పియానో వాయించడంలో నైపుణ్యం సంపాదించాడు. పాఠశాల గాయక బృందంతో ప్రారంభించిన అతని ప్రస్థానం ఇంగ్లాండ్‌లో అత్యున్నత శిఖరాలకు చేరింది. 1946 సెప్టెంబర్ 5న జన్మించిన ఫ్రెడ్డీ 1991 నవంబర్ 24న తన 45వ ఏట తుదిశ్వాస విడిచాడు. జీవించిన కొద్దికాలంలోనే చిరస్థాయిగా నిలిచిపోయే పేరు సంపాదించుకున్నాడు. సంగీత ప్రపంచాన్ని కొత్త పుంతలు తొక్కించిన ఫ్రెడ్డీ ప్రతి కళాకారుడికీ చిరస్మరణీయుడు. ఆదర్శపాత్రుడు. ఇంగ్లాండ్‌లోని వెస్ట్‌ఎండ్ వద్ద, డొమినియన్ థియేటర్ వద్ద నెలకొల్పిన అతని విగ్రహం అభిమానులను అలరిస్తునే ఉంది. స్విట్జర్లాండ్‌లోని మాంట్రెక్స్‌లో, లేక్ జెనీవా వద్ద ఫ్రెడ్డీ అభిమానులు అతని భారీ విగ్రహాన్ని నెలకొల్పారు. అభిమానానికి ఎల్లలు లేవని చాటారు.

వినూత్న ప్రక్రియలు..

కళాప్రదర్శనల్లో సాంప్రదాయ పద్ధతుల నుంచి అత్యాధునిక విధానాల వరకూ ఎన్నో మార్పులు చోటు చేసుకున్నాయి. ఇప్పటికీ ప్రయోగాలు జరుగుతునే ఉన్నాయి. ఇటీవల అహమ్మదాబాద్‌లో జరిగి విక్రమ్ సారాభాయ్ ఇంటర్నేషనల్ ఆర్ట్స్ ఫెస్టివల్ 45వ వార్షికోత్సవంలో ఇలాంటి ప్రయోగాలే జరిగాయి. ప్రపంచ వ్యాప్తంగా ఉన్న ప్రముఖ కళారాఉలు, కార్యకర్తలు, శాస్త్రీయ నృత్యకారులు, దర్శకులు, స్వరకర్తలు... ఇలా ఎంతో మందిని ఒకే చోటకు చేర్చి ప్రదర్శనలు ఇప్పించడం ఓ అద్భుత లోకాన్ని ఆవిష్కరించింది. సాధారణంగా ప్రదర్శనల్లో ఒకటి లేదా రెండు కళారూపాలను మాత్రమే ప్రదర్శిస్తారు. కానీ, విక్రమ్ సారాభాయ్ ఇంటర్నేషనల్ సంస్థ మాత్రం అందుబాటులో ఉన్న రూపాలనూ కలగలిపి, కళాప్రియులకు పూర్తి స్థాయి విందును అందించింది. ఐరోపా, దక్షిణాసియా సాహిత్యం, సినిమాల నుంచి విభిన్న శైలులు, కళాత్మక వ్యక్తీకరణలను మిళితం చేసి, కార్యక్రమాలను నిర్వహించాలన్నది ఒక గొప్ప ఆలోచన. సాహిత్యం ద్వారా మానవ భావోద్వేగాలను వ్యక్తీకరించడంలో స్థిరమైన నిబద్ధతతో పాటు సంప్రదాయాన్ని ఆవిష్కరించడం ద్వారా ప్రదర్శనలను మూస విధానాల నుంచి బయటకు తీసుకురావడం ఈ ఏడాది ప్రత్యేకత. సాధారణ కళా ప్రదర్శనలు ఒక అంశం చుట్టూ తిరుగుతాయి. కలలను వేటాడడం వాటిలో ప్రధాన ఇతివృత్తమని ప్రత్యేకంగా చెప్పాల్సిన అవసరం లేదు. అయితే, ఆయాకాలాలకు అనుగుణంగా లక్ష్య సాధనలో కష్టసుఖాలు... ఎత్తుపల్లాలు ఉంటాయి. సవాళ్లను, కోరికలను మిళితం చేసి, ఆశయం, పరివర్తన సొబగులు అద్ది

అల్లిన కథలు ప్రేక్షకులను ఊర్రూతలూగించాయి. హిందీ, ఇంగ్లీషు, ఇటాలియన్, గుజరాతీ తదితర భాషల్లో మెరిసిన ప్రదర్శనలు ఇప్పటికీ కళారంగానికి కొత్త అందాలతో మెరిగే శక్తి ఉందని నిరూపించాయి. శ్రావ్యమైన సంగీతం ఒకవైపు... అసలుసిసలైన జానపద పద విన్యాసాలు మరోవైపు... చారిత్రక/ పురాణ నటకాలు ఒకవైపు... సాంఘిక రూపకాలు మరోవైపు... కళలకు ప్రాణం పోశాయి. వివిధ వృత్తులు.. రోజువారీ ఘటనలను వివరించే ప్రదర్శన ఒకటైతే, పెట్టుబడిదారీ ఆర్థిక వ్యవస్థకు, ప్రజాస్వామ్యానికీ మధ్య కొనసాగే ఘర్షణ నేపథ్యంగా మరో ప్రదర్శన... భావోద్వేగాలకు పట్టం కట్టే ప్రదర్శన ఒకటైతే, జ్ఞాపకాలను తవ్వితీసి, మనిషి జీవితాల్లో వచ్చిన మార్పులను కళ్లకు కట్టే ప్రదర్శన మరొకటి.. దాదాపు అన్ని ప్రదర్శనల్లోనూ సామాజిక అంశాలే ప్రధాన భూమిక పోషించాయి. కళలు సమాజంపై ఎంతటి బలమైన ముద్ర వేయగలుతాయో చెప్పడానికి ఈ రెండు రోజుల కల్చరల్ ఫెస్టివల్ ఓ ఉదాహరణ. ఇలాంటి కార్యక్రమాలు విస్తృతం కావాల్సిన అవసరం ఎంతైనా ఉంది.

ఎఐవైఎఫ్ ఆధ్వర్యంలో యువజన ఉత్సవాలు

ప్రజాపక్షం/ఉండవెల్లి : జోగులాంబ గద్వాల జిల్లా ఉండవెల్లి మండల పరిధిలోని కంచిపాడు గ్రామంలో ఎఐవైఎఫ్ నాయకులు సురవరం కపిల్ సురవరం వెంకటరెడ్డి విజ్ఞాన కేంద్రంలో యువజన ఉత్సవాలు సంక్రాంతి పండుగ సందర్భంగా మూడు రోజులపాటు ఆటలు పోటీలు నిర్వహించారు. ఈ పోటీలో పాల్గొన్న వారికి ప్రతిభ కనబరిచిన క్రీడాకారులకు బహుమతులు అందజేయడం జరిగింది. బహుమతుల ప్రధాతలో ముఖ్యంగా మాజీ అఖిలభారత సిపిఐ ప్రధాన కార్యదర్శి సువరం సుధాకర్ రెడ్డి డాక్టర్ రామకృష్ణ కంచుపాడు మాజీ సర్పంచ్ శేషం గౌడ్ సిపిఐ నాయకులు ఆనందు స్టేట్ కౌన్సిల్ తాలూకా సిపిఐ కార్యదర్శి పెద్ద బాబు తదితరులు ఆధ్వర్యంలో బహుమతులు ప్రధానం చేయడం జరిగింది. ఈ కార్యక్రమాన్ని విజయవంతంగా నిర్వహించిన ఏఐవైఎఫ్ వాలంటీర్స్ వీరాంజనేయులు నాగార్జున తదితరులు గ్రామ పెద్దలు పాల్గొన్నారు.

ప్రజల పక్షాన నిలబడి పోరాడిన యోధుడు కొండన్న

సిపిఐ జిల్లా కార్యదర్శి బృంగి బాలకిషన్

ప్రజాపక్షం/మహబూబ్‌నగర్ ప్రతినిధి : ప్రజల పక్షాన పోరాడిన యోధుడు కామ్రేడ్ కొండన్న మృతి సిపిఐ పార్టీకి తీరని లోటని బాలకిషన్ అన్నారు.సిపిఐ నారాయణపేట జిల్లా కార్యదర్శి కామ్రేడ్ సిహెచ్ కొండన్న కొన్నాళ్లుగా తీవ్ర అనారోగ్యంతో బాధపడుతు మంగళవారం మక్తల్ ప్రభుత్వ ఆసుపత్రిలో మరణించారు. ఆయన మృతికి సంతాప సూచకంగా బుధవారం మహబూబ్‌నగర్ సిపిఐ జిల్లా పార్టీ ఆఫీసులో సిహెచ్ కొండన్న చిత్రపటానికి పూలమాలవేసి నివాళులర్పించారు. అనంతరం బాలకిషన్ మాట్లాడుతూ తన చిన్ననాటి నుండి చివరి శ్వాస వరకు పీడిత తాడిత ప్రజల సమస్యల పరిష్కారం కోసం ఎర్రజెండా నాయకత్వంలో అనేక ప్రజా ఉద్యమాలు నిర్వహించిన ప్రజల మనిషి కొండన్న ఇక లేరు అన్న చేదు నిజాన్ని మక్తల్, నారాయణ పేట జిల్లా ప్రజలు అలాగే ఉమ్మడి జిల్లా సిపిఐ పార్టీ శ్రేణులు జీర్ణించుకోలేకపోతున్నారని ఆయన అన్నారు. కమ్యూనిస్టు పార్టీ సిపిఐతో పాటు ఎఐటియుసి సంఘంలో ప్రధాన బాధ్యతలు నిర్వహిస్తూ కార్మికుల పక్షాన రాజీలేని ఉద్యమాలు నిర్వహించారని కొనయాడారు. కొండన్న లేని లోటు సిపిఐకి పేదలకై జరిగే ప్రతి పోరాటానికి తీరని లోటని ఆయన అన్నారు. కొండన్న ఉద్యమ జీవితం భవిష్యత్తు తరాలకు ప్రజలకు ఈ పని చేసే ఉద్యమకారులతో ఎంతో స్ఫూర్తిదాయకమని వారన్నారు. ఈ కార్యక్రమంలో హన్వాడ మండల కార్యదర్శి శంకర్ నాయక్ మహబూబ్‌నగర్ పట్టణ సహాయ కార్యదర్శి కోటకదిర నరసింహులు ఏఐఎస్ఎఫ్ మాజీ నాయకులు మహేష్ హాస్పిటల్ యూనియన్ నాయకులు శేఖర్ గుడ్ బాషా బాలరాజ్ తదితరులు పాల్గొన్నారు.

పత్తి మార్కెట్‌లో అగ్ని ప్రమాదం

1000 బస్తాలకు అంటుకున్న మంటలు
మార్కెట్‌లో తరచూ అగ్ని ప్రమాదాలు
అధికారుల నిర్లక్ష్యమే కారణమంటున్న వ్యాపారులు

ప్రజాపక్షం/ఖమ్మం అర్బన్ : ఖమ్మం వ్యవసాయ మార్కెట్ పత్తి యార్డులో బుధవారం రాత్రి అగ్ని ప్రమాదం చోటు చేసుకుంది. ఈనెల 10 నుంచి ఆరు రోజుల పాటు మార్కెట్‌కు సెలవులు ప్రకటించారు. ఈ నెల ఎనిమిది, తొమ్మిది తేదీల్లో పత్తి కొనుగోలు చేసే వ్యాపారులు మార్కెట్‌కు సెలవులు కావడంతో యార్డులోనే కొన్న పత్తిని ఉంచారు. ఈ క్రమంలో బుధవారం రాత్రి ఏడు గంటల సమయంలో ఒక్కసారిగా పత్తి బస్తాలకు మంటలు అంటుకున్నాయి. మణికంత కాటన్ ట్రేడర్స్, శ్రీరామ ట్రేడర్స్‌కు చెందిన సుమారు 1000 పత్తి బస్తాలకు మంటలు వ్యాపించినట్లు సమాచారం. మార్కెట్‌లో అగ్నిప్రమాదం జరిగిందన్న వార్త తెలుసుకున్న వెంటనే మార్కెట్ వ్యాపారులు, కార్మికులు, స్థానికులు యార్డుకు వచ్చి మంటలను ఆర్పే ప్రయత్నం చేశారు. ఇతర పత్తి బస్తాలకు మంటలు అంటుకోకుండా అక్కడి నుంచి తొలగించే ప్రయత్నం చేపట్టారు. సమాచారం అందుకున్న అగ్నిమాపక సిబ్బంది ఘటన ప్రాంతంలో ఫైరింజన్లతో మంటలను ఆర్పేందుకు ప్రయత్నించారు. ఈ అగ్ని ప్రమాదంలో ఎంత మేరకు నష్టం వాటిల్లిందో తెలియాల్సి ఉంది. అగ్ని ప్రమాదం ప్రమాదవశాత్తు జరిగిందా లేక ఎవరైనా నిప్పు పెట్టారా అన్న అనుమానాలు కూడా వ్యాపారులు వ్యక్తం చేస్తున్నారు. దీనిపై పూర్తి స్థాయిలో విచారణ జరిపితే అగ్నిప్రమాదం ఎలా జరిగిందో తెలుస్తుంది. మార్కెట్ వద్ద ఫైరింజన్ లేకపోవడంతో మంటలు తీవ్రంగా వ్యాప్తిచెందాయని వ్యాపారులు వాపోయారు. మార్కెట్ యార్డులో అగ్ని ప్రమాదాలు జరిగినప్పుడు వాటిని ఆర్పేందుకు నీటి వసతి కోసం యార్డులో ఏర్పాటు చేసిన పైపులైన్ల నిర్వహణ సక్రమంగా లేదని సమాచారం. సీజన్ ప్రారంభమైనప్పుడు పైపులైన్‌లో నీరు సక్రమంగా వస్తున్నదా, వాటి నిర్వహణ ఎలా ఉన్నది అన్నది పరిశీలించాల్సిన అధికారులు ఆ వైపు దృష్టిసారించడం లేదన్న విమర్శలు వినవస్తున్నాయి.

అధికారుల వైఫల్యమే కారణమన్న ఆరోపణలు

ఖమ్మం వ్యవసాయ మార్కెట్‌లో అధికారుల వైఫల్యం వల్లే తరచూ అగ్నిప్రమాదాలు జరుగుతున్నాయని వ్యాపారులు ఆరోపిస్తున్నారు. అగ్నిప్రమాదాలు జరుగుతున్నా వాటి నివారణకు ఎటువంటి చర్యలు తీసుకోవడం లేదన్న విమర్శలు వినిపిస్తున్నాయి. గతేడాది కూడా పత్తి మార్కెట్‌లో అగ్నిప్రమాదం చోటు చేసుకుందని సుమారు రూ.40 లక్షల మేర నష్టం వాటిల్లితే రూ. 20 లక్షలు కూడా నష్ట పరిహారం అందించ లేదని వ్యాపారులు వాపోయారు. వరుస సెలవులతో మార్కెట్‌లో ఎటువంటి చర్య లు తీసుకోకపోవడంతో అగ్ని ప్రమాదం చోటు చేసుకుందన్న ఆరోపణలు వినవస్తున్నాయి. రాష్ట్రంలోనే రెండవ అతిపెద్ద మార్కెట్ అయిన ఖమ్మం వ్యవసాయ మార్కెట్ వద్ద ఫైరింజన్ అందుబాటులో లేకపోవడంతో అగ్ని ప్ర మాదాలు జరిగినప్పుడు నష్ట తీవ్రత అధికంగా ఉంటుందన్న ఆరోపణలు వినవస్తున్నాయి. కోట్లాది రూపాయల వ్యాపారం జరిగే మార్కెట్ వద్ద 24 గంటలు ఫైరింజన్‌ను అందుబాటులో ఉంచాలని దశాబ్దాలుగా వ్యాపారులు కోరుతున్నా అధికారులు మాత్రం చూసి చూడనట్లుగా వ్యవహరిస్తున్నట్లు విమర్శలు వినవస్తున్నాయి. ఫైరింజన్ మార్కెట్‌లో అందుబాటులో ఉంటే మంటలు వ్యాపించినప్పుడు వెంటనే అదుపు చేసేందుకు వీలు కలుగుతుందని ఇతర ప్రాంతాల నుంచి ఫైరింజన్ వచ్చే లోపు మంటలు వ్యాప్తి చెంది వాటిని అదుపు చేసేందుకు తీవ్రంగా కష్టపడాల్సి రావడంతో నష్టం అధికంగా జరుగుతుందన్న వా దనలు వినిపిస్తున్నాయి. ఇప్పటికైనా అధికారులు దృష్టిసారించి ఖమ్మం మార్కెట్ వద్ద ఫైరింజన్‌ను 24 గంటలు అందుబాటులో ఉంచాలని వ్యాపారులు, రైతులు కోరుతున్నారు.

ప్రాజెక్టులు పూర్తి చేస్తారన్న నమ్మకముంది

కాంగ్రెస్ ప్రభుత్వంపై సిపిఐ రాష్ట్ర కార్యదర్శి ఎమ్మెల్యే కూనంనేని సాంబశివరావు విశ్వాసం

ప్రజాపక్షం/చౌటుప్పల్ మున్సిపల్ : చౌటుప్పల్ ప్రసాద్ హోటల్‌లో సామాన్యుడిలా కాఫీ తాగుతూ విలేకరులతో మాట్లాడుతూ గత ప్రభుత్వం ఉమ్మడి నల్లగొండ జిల్లాలో ప్రాజెక్టుల పట్ల నిర్లక్ష్యం చేసిందని సిపిఐ రాష్ట్ర కార్యదర్శి ఎమ్మెల్యే కూనంనేని సాంబశివ రావు అన్నారు. ఈ ప్రభుత్వం ప్రాజెక్టుల పట్ల అనుకూలంగా ఉందని అసెంబ్లీ సమావేశాలలో ఈ నల్లగొండ జిల్లాలోని ప్రాజెక్టులకు రూ.1800 కోట్లు ప్రకటించిన విషయం తెలిసిందేనని ఈ ప్రభుత్వము ప్రాజెక్టులను పూర్తి చేస్తారని నమ్మకం ఉందని ఆయన మాట్లాడారు. ఎదుల నుండి నక్కల గండి ప్రాజెక్టు ద్వారా కాలువలు పూర్తి చేసినట్లయితే ఈ ప్రాంతం ఫ్లోరోసిస్ పీడిత ప్రాంతాలకు ఉపశమనం కలుగుతుందని, దేవరకొండ మునుగోడు ప్రాంతాలు సస్యశ్యామలమవుతాయ ని ఆయన మాట్లాడారు. భవిష్యత్తులో కాంగ్రెస్‌తో పొత్తు ఉంట దా అని జర్నలిస్టు అడగగా కాంగ్రెస్ నాయకులపై ఆధారపడి ఉంటదని ఆయన బదులిచ్చారు. సిపిఐ పార్టీ శతవసంతాలు పూర్తి చేసుకున్న సందర్భంగా ప్రతి గ్రామములో సిపిఐ శాఖను ఏర్పాటు చేయాలని సిపిఐ జాతీయ సమితి పిలుపునిచ్చిందని గుర్తు చేశారు. ఈ కార్యక్రమం లో సిపిఐ మండల కార్యదర్శి పల్లె శేఖర్ రెడ్డి, సిపిఐ నాయకులు రెహమాన్, రొండి నరసింహ తదితరులు ఉన్నారు.

సిపిఐ ఆధ్వర్యంలో ముగ్గుల పోటీలు

ప్రజాపక్షం/లక్ష్మీ దేవిపల్లి : లక్ష్మీ దేవిపల్లి మండలం లాలుతండా పంచాయతీ నందు సిపిఐ ఆధ్వర్యంలో ముగ్గుల పోటీలు ఘనంగా నిర్వహించారు. ఈ కార్యక్రమంలో ముఖ్య అతిథిగా సిపిఐ రాష్ట్ర కార్యదర్శి, కొత్తగూడెం శాసనసభ్యులు కూనంనేని సాంబశివరావు పాల్గొన్నారు. అనంతరం విజేతలకు మొదటి, ద్వితీయ, తృతీయ బహుమతులను అందజేశారు. ఈ సందర్భంగా ఆయన మాట్లాడుతూ సంస్కృతి, సాంప్రదాయాలను కాపాడటంతో సిపిఐ ఎల్లప్పుడు ముందుంటుందని తెలిపారు. ముత్యాల ముగ్గులు, సంక్రాంతి పండుగ ద్వారా మన సంప్రదాయాలను పునరుద్ధరించడంతో పాటు ప్రజల మధ్య ఆనందం పంచేందు కు ఈ పోటీలు దోహదపడతాయని తెలిపారు. మహిళల్లో దాగి ఉన్న సృజనాత్మకతను వెలికితీయడంతో ముగ్గుల పో టీలు కీలకపాత్ర పోషిస్తాయని తెలిపారు. ఈ కార్యక్రమం లో సిపిఐ జిల్లా కార్యదర్శి షేక్ సాబీర్‌పాషా, జిల్లా సమితి సభ్యుడు వంగా వెంకట్, రైతు సంఘం జిల్లా ఉపాధ్యక్షుడు సపావత్ రవి, భీముడు, నరసింహ, రవి, సక్రు తదితరులు పాల్గొన్నారు.

కేంద్ర ప్రభుత్వం రైతుల ఆమరణ నిరాహార దీక్ష విరమింపచేయాలి

ప్రజాపక్షం/వరంగల్ టౌన్ : కేంద్ర ప్రభుత్వం తక్షణమే రైతుల డిమాండ్స్‌ను పరిష్కరించి ఖన్నారిలో 51 రోజులుగా ఆమరణ నిరాహార దీక్ష చేస్తున్న రైతు నాయకుడు జగ్జీత్‌సింగ్ ధల్లేవాలా దీక్షను విరమింపచేయాలని భారతీయ ఖేత్ మజ్దూర్ యూనియన్ జాతీయ కార్యవర్గ సభ్యుడు తాటిపాముల వెంకట్రాములు డిమాండ్ చేశారు. రైతులు పండించిన పంటలకు కనీస మద్దతు ధరు చట్టబద్ధత కల్పించాలని, స్వా మినాథన్ కమిషన్ సిఫార్సులు అమలుచేయాలని, గత సుదీర్ఘ ఆందోళన సందర్భంగా ప్రధాని మోడీ ఇచ్చిన హామీలను అమలుజరపాలని, వ్యవసాయ రంగ పరిరక్షణకు చర్యలు చేపట్టాలని తదితర డిమాండ్ల సాధనకై చేస్తున్న ఆమరణ నిరాహార దీక్షతో జగ్జీత్ సింగ్ ఆరోగ్యం పూర్తిగా క్షీణించినా మోడీ ప్రభుత్వం స్పందించకపోవడం అ త్యంత దుర్మార్గమన్నారు. ఆయన ప్రాణానికి ఎ లాంటి ముప్పు వాటిల్లినా అందుకు కేంద్ర ప్రభుత్వమే బాధ్యత వహించాల్సి ఉంటుందని వెంకట్రాములు కేంద్ర ప్రభుత్వాన్ని హెచ్చరించారు.

మహానగరి

ఆలయ బోర్డు సభ్యుల ప్రమాణ స్వీకారం

ప్రజాపక్షం/మల్కాజిగిరి : గౌతంనగర్ డివిజన్ జయగిరి లక్ష్మి నరసింహ స్వామి ఆలయ ట్రస్ట్ బోర్డు చైర్మన్‌గా బాలరాజు యాదవ్, బోర్డు సభ్యులుగా మేకల రాము, పంతులు రఘుకిరణ్ చార్యులు, కొమరయ్యలు బుధవారం ప్రమాణ స్వీకారం చేసారు. ఆలయ ఎండోమెంట్ అధికారి రమాదేవి ఆధ్వర్యంలో జరిగిన ఈ కార్యక్రమంలో కాంగ్రెస్‌కు చెందిన వెంకటేష్ యాదవ్, ప్రవీణ్ రాంచందర్, కన్నె మల్లనాగరాజు, ఫరీద్, గుండా నిరంజన్, సత్యనారాయణ, పరమేష్, పాండు, సానాది శంకర్, లక్ష్మణ్, యాదగిరి, సుమలత యాదవ్, విజయలక్ష్మి, కనకలక్ష్మి, ఆశ, జన్నయ్య, దశరథ్, ప్రభాకర్, యూసుఫ్, సాయి తదితరులు పాల్గొన్నారు.

వ్యక్తిని బండరాయితో కొట్టి హత్య

ప్రజాపక్షం/చర్లపల్లిః గుర్తు తెలియన వ్యక్తిని బండరాయితో కొట్టి చంపిన సంఘటన చర్లపల్లి పోలీస్ స్టేషన్ పరిధిలో చోటు చేసుకుంది. సిఐ రవికుమార్ తెలిపిన వివరాల ప్రకారం పిఎస్ పరిధలోని పెద్ద చర్లపల్లి లింక్‌వెల్స్ గ్రౌండ్‌లో గుర్తు తెలియని వ్యక్తి(35) రక్తపు మడుగులలో పడి ఉన్నాడని మృతుడి తలమీద బండరాయితో గుర్తు తెలియని వ్యక్తులు కొట్టి చంపి ఉంటారని పోలీసులు తెలిపారు. కేసు నమోదు చేసిన పోలీసులు మృతదేహాన్ని ఆసుపత్రికి తరలించి దర్యాప్తు చేస్తున్నారు.మృతుడి వివరాలు తెలిస్తే సిఐ 8712662722,పోలీస్ స్టేషన్ 8712662788 నంబర్లకు సమాచారం అందించాలని సిఐ తెలిపా రు.

దేవరయాంజాల్‌లో అంగరంగ వైభవంగా సంక్రాంతి సంబరాలు

ముగింపు కార్యక్రమానికి విచ్చేసిన రాష్ట్ర రవాణ శాఖ మంత్రి పొన్నం ప్రభాకర్

ప్రజాపక్షం/శామీర్‌పేటః మేడ్చల్ నియోజకవర్గం తూంకుంట మున్సిపల్ దేవరయాంజాల్‌లో రిక్రియా ఫర్నిచర్ స్టూడియో వద్ద టిపిసిసి కార్యదర్శి పీసరిమహిపాల్‌రెడ్డి, పీసరి సతీష్‌రెడ్డిల ఆధ్వర్యంలో సంక్రాతి సంబరాలు ఘనంగా నిర్వహించారు. ఈ కార్యక్రమానికి ముఖ్య అతిథిగా టిపిసిసి అధ్యక్షుడు మహేష్‌కుమార్‌గౌడ్ విచ్చేసి కైట్ ఫెస్టివల్‌ను అట్టహాసంగా ప్రారంభించారు. ముగింపు కార్యక్రమానికి రాష్ట్ర రవాణశాఖ మంత్రి పొన్నం ప్రభాకర్, మల్కాజ్‌గిరి ఎంపి ఈటల రాజేందర్‌లు విచ్చేసి విజేతలకు బహుమతులు అందజేశారు. ఈ సందర్భంగా తెలంగాణలో సంక్రాంతి సంబరాలను ఘనంగా నిర్వహించిన పీసరి మహిపాల్‌రెడ్డి, అతని సోదరుడు పీసరి సతీష్‌రెడ్డిలను పలువురు అభినందించారు. ఈ కార్యక్రమంలో టిపిసిసి ఉపాధ్యక్షుడు తోటకూర వజ్రేష్‌యాదవ్, డిసిసి అధ్యక్షుడు హరివర్ధన్‌రెడ్డి, మేడ్చల్ మార్కెట్ కమిటీ చైర్మన్ బొమ్మలపల్లి నర్సింహాయాదవ్, ఎ బ్లాక్ అధ్యక్షుడు వేణుగోపాల్‌రెడ్డి, శామీర్‌పేట అధ్యక్షుడు శంకర్‌గౌడ్, తదితరులు పాల్గొన్నా రు.

క్రీడల్లో పాల్గొని మానసికంగా ఉత్తేజవంతులు కావాలి

ప్రజాపక్షం/వికారాబాద్ ప్రతినిధిః వికారాబాద్ నియోజకవర్గంలోని ధరుర్ మండల పరిధిలోని తరిగోపుల గ్రామ పంచాయతీ పరిధిలో తరిగోపుల క్రికెట్ లీగ్ పేరుతో తరిగోపుల గ్రామంలో క్రికెట్ టోర్నమెంట్‌ను సంక్రాంతి పండుగా సందర్భంగా మండల పార్టీ మాజీ బిఆర్ఎస్ అధ్యక్షులు వేణుగోపాల్‌రెడ్డి ఆధ్వర్యంలో నిర్వహించారు. ఈ సందర్భంగా గెలుపొందిన విజేతలకు బహుమతులు అందజేశారు. ఈ సందర్భంగా యువకులను అద్దేశించి మాట్లాడుతూ యువకులు క్రీడల్లో పాల్గొని, మానసికంగా శారీరకంగా ఉత్తేజవంతులను కావాలని,యువకులు చెడు అలవాట్లకు లోను కాకుండా, చదువుకొని ఉద్యోగాలలో స్థిరపడి తల్లిదండ్రులకు, సమాజానికి తోడుగా ఉండాలని కోరారు. యువకులు అనుకుంటే సాధించే శక్తి వారిలో ఉంటుందని, గ్రామ యువకులందరూ కలిసిమెలిసి సోదరుభావంతో ఉండాలని ఈ సందర్భంగా తెలిపారు. ఈ కార్యక్రమంలో గ్రామస్తులందరు కలిసి కార్యక్రమం నిర్వహించారు.

తండ్రిని చంపిన తనయుడు

ప్రజాపక్షం/శామీర్‌పేట : ఓ వివాదంలో తండ్రిని కొడుకు రోకలి బండతో మోది హతమార్చిన సంఘటన శామీర్‌పేట మండల కేంద్రంలోని పెద్దమ్మ కాలనీలో బుధవారం చోటుచేసుకుంది. పోలీసులు తెలిపిన వివరాల ప్రకారం.. శామీర్‌పేటలోని పెద్దమ్మ కాలనీలో నర్సింహా ట్రాక్టర్ డైవర్‌గా జీవనం గడుపుతున్నాడు. మద్యానికి బానిసగా మారడంతో తన భార్య విడిచిపెట్టింది. ఈ క్రమంలో ఓ చీర వివాదంలో నర్సింహా తల్లి, చెల్లెలు యాదమ్మ ఘర్షణ పడుతుండగా ఇంట్లోని చేపల ఎక్వెరియం కింద పడి పగిలిపోయింది. మద్యం మత్తులో ఉన్న నర్సింహా తన తల్లి పెద్దమ్మపై ఆగ్రహం వ్యక్తం చేస్తు దాడికి దిగాడు. తండ్రి హన్మంతు దాడిని అడ్డుకోవడంతో నర్సింహా రోకలి బండతో తండ్రి హన్మంతు తలపై మోదాడు. తండ్రి తప్పించుకునే లోపు ఇటుకతో నుదుటిపై దాడి చేశాడు. దీంతో హన్మంతు నోటి, చెవి బాగాల్లో తీవ్ర రక్తస్రావం కావడంతో గమనించిన కుటుంబీకులు 108కు ఫోన్ చేయ గా పరీక్షించిన వైద్యులు మృతి చెందాడని తెలిపారు. పోలీసులకు సమాచా రం ఇవ్వడంతో నిందితుడిని విచారించగా తానుచేసిన నేరం ఒప్పుకున్నా డు. దీంతో నిందితుడిని అరెస్ట్ చేసి రిమాండ్‌కు తరలించామని సిఐ శ్రీనాథ్ తెలిపారు. మృతదేహాన్ని పంచనామా నిమిత్తం గాంధీ ఆస్పత్రికి తరలించామని కేసు నమోదు చేసుకుని దర్యాప్తు చేస్తున్నామని పోలీసులు తెలిపారు.

కూతురిని ప్రేమిస్తున్నాడని ప్రేమికుడిపై పెట్రోల్‌తో దాడి చేసిన తండ్రి

ప్రజాపక్షం/అల్వాల్ : అల్వాల్ పోలీస్ స్టేషన్ పరిధిలోని దారుణం చోటు చేసుకుంది. తమ కూతుర్ని ప్రేమిస్తున్నాడన్న కోపంతో ప్రదీప్ అనే వ్యక్తి ఇంటిపై పెట్రోల్ తో దాడికి పాల్పడ్డారు. ఆ సమయంలో ప్రదీప్ ఇంట్లో లేక పోవడంతో కాలి స్వల్పంగా గాయాలయ్యాయి. పెట్రోల్ దాడిలో 50 శాతం గాయపడిన ప్రకాష్‌ను హుటాహుటిన గాంధీ ఆసుపత్రికి తరలించి చికిత్స అందిస్తున్నారు. పాక్షికంగా కాలిన గాయాలతో హేమలత బయటపడగా చిన్నారి సైతం కాలిన గాయాలతో గాంధీ ఆసుపత్రిలో చికిత్స పొందుతుంది. రాత్రి సమయంలో ప్రదీప్ ఇంటికి వచ్చిన నందకుమార్ లక్ష్మి మరికొందరు యువకులు వారి వెంట తెచ్చిన పెట్రోల్ బాటిల్‌ను ఇంట్లో వారిపై చల్లి నిప్పంటించారు. ఈ ఘటన జరిగిన సమయంలో ప్రదీప్ ఇంట్లో లేకపోవడంతో అతని కుటుంబ సభ్యులపై పెట్రోల్ పోసి అఘాయిత్యానికి పాల్పడ్డారు. ఎంటమాలజీ విభాగంలో పనిచేస్తున్న ప్రదీప్ నందకుమార్ లక్ష్మీల కుమార్తెను ప్రేమ పేరుతో వేధిస్తున్నాడన్న కోపంతో అతనిపై దాడి చేయాలని భావించి వారి కుటుంబ సభ్యులపై పెట్రోల్ పోసి నిప్పంటించారు. ఈ ఘటనకు ప్రేమ వ్యవహారమే కారణంగా పోలీసులు భావిస్తున్నారు. కేసు నమోదు చేసుకున్న అల్వాల్ పోలీసులు అన్ని కోణాలలో దర్యాప్తు ప్రారంభిస్తున్నారు. ఓ అనుమానితుడిని అదుపులోకి తీసుకొని ప్రశ్నిస్తున్నారు.

ముగిసిన కైట్, స్వీట్ ఫెస్టివల్

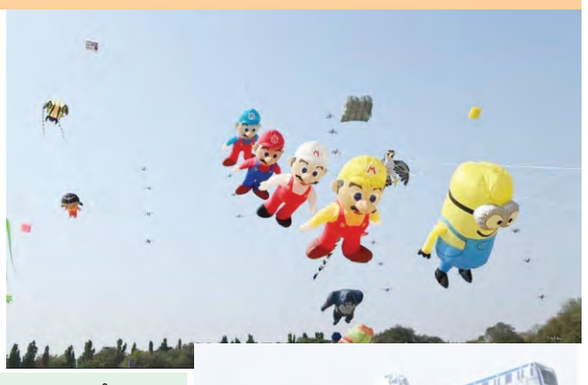

సికింద్రాబాద్ పరేడ్ మైదాన్‌లో ఇంటర్నేషనల్ కైట్, స్వీట్ ఫెస్టివల్ సందర్శకులతో పోటెత్తింది. మెట్రో నిర్వహిస్తున్న 'ఇట్స్ మీ టైమ్ ఆన్ మై మెట్రో థీమ్'లో భాగంగా మెట్రో నమూనాలో ఉన్న కైట్‌ను ఎగురవేశారు. మెట్రో గాలిపటం నగరవాసులను బాగా ఆకట్టుకుంది. 13న ప్రారంభమైన పతంగుల పండుగ ముగిసింది. వివిధ రకాల వంటకాలు సందర్శకులకు నోరూరించాయి. వీటితోపాటు సాంస్కృతిక కార్యక్రమాలు పర్యాటకులను అలరించాయి.

మారణాయుధాలు సరఫరా చేస్తున్న అంతర్రాష్ట్ర నిందితుడి అరెస్టు

ప్రజాపక్షం/మల్కాజిగిరి:మారణాయుధాలు సరఫరా చేస్తున్న ఓ అంతర్రాష్ట్ర నిందితుడిని రాచకొండ పోలీసులు అరెస్టు చేసి 2 కంట్రీ మేడ్ పిస్టల్స్, ఒక తపంచా, 10 బుల్లెట్లను స్వాధీనం చేసుకొన్నారు. రాచకొండ పోలీస్ కమిషనర్ జి..సుధీర్‌బాబు, మల్కాజిగిరి డిసిపి పద్మజ, ఎస్ ఓటి1 డిసిపి ఎ.రమణారెడ్డిలు బుధవారం ఏర్పాటు చేసిన మీడియా సమావేశంలో దీనికి సంబంధించి తెలిపిన వివరాలిలా ఉన్నాయి. విశ్వసనీయ సమాచారం మేరకు భువనగిరి ఎస్ ఓటి బృందం, జవహర్‌నగర్ పోలీసులు సంయుక్తంగా బుధవారం ఉదయం జవహర్‌నగర్‌లోని అంబేద్కర్‌నగర్ పరిసరాల్లో ఆయుధాలతో ఓ వ్యక్తికి అమ్మేందుకు వచ్చిన సందర్భంగా అతడిని రెడ్‌హ్యాండెడ్‌గా ఆయుధాలతో సహా అదుపులోకి తీసుకొన్నారు. ఉత్తర్‌ప్రదేశ్ రాష్ట్రం బాలియా మండలంలోని రాంపూర్ బోహా ప్రాంతానికి చెందిన హరేకృష్ణ యాదవ్ (26) జీవనోపాధి నిమిత్తం 2019లో సోదరుడు మురళితో హైదరాబాద్‌కు చేరి బీబీనగర్ ప్రాంతంలో మూడేళ్ల పాటు ఓ ప్రయివేట్ కంపనీలో పని చేసి 2022లో తరిగి తన స్వగ్రామానికి వెళ్లిపోయాడు. తన గ్రామానికి సమీపంలోనే ఉన్న బీహార్ రాష్ట్రంలో ఆయుధాలు సరఫరా చేస్తున్న కొంత మందితో ఏర్పడ్డ పరిచయాలతో తానూ ఆయుధాలను గతంలో తానున్న తెలంగాణా రాష్ట్రం హైదరాబాద్‌లో అమ్మి పెద్ద మొత్తంలో సంపాదించుకోవాలని పథకం పన్నాడు. దీనిలోని భాగంగా బీహార్ రాష్ట్రం బీహియా మండలంలోని షాపూర్ గ్రామానికి చెందిన సంపత్ యాదవ్ అనే వ్యక్తి నుండి మూడు ఆయుధాలు, బుల్లెట్లు కొనుగోలు చేసి వాటిని గతంలో తనకు తెల్సిన వారి ద్వారా అమ్మి సొమ్ము చేసుకొనేందుకు మేడ్చల్ జిల్లా జవహర్ నగర్ ప్రాంతంలో ప్రయత్నిస్తుండగా అతడిని అరెస్టు చేసామని కమిషనర్ తెలిపారు. తదితరులు ఈ ఆపరేషన్‌లో పాల్గొన్న ఎస్ఓటి1 అదనపు డిసిపి నరసింహా రెడ్డి, ఇనస్పెక్టర్లు రవికుమార్, సైదయ్య, పరమేశ్వర్‌లను ఈ సందర్భంగా కమిషనర్ సుధీర్‌బాబు అభినందించారు.

హరిదాసు, డూడూ బసవన్న వేషధారణలతో...

పరిశుభ్రతపై అవగాహన పెంపొందిస్తున్న జిహెచ్ఎంసి సానిటరీ సూపర్‌వైజర్

ప్రజాపక్షం/కాప్రా: చిన్ననాటి నుండి వేషధారణ, నటనపై ఉన్న ఆసక్తిని తాను నిర్వహించే జిహెచ్ఎంసి పారిశుద్ధ్య విభాగ సూపర్‌వైజర్ సుదర్శన్ తన విధి నిర్వహణలో సందర్భానుసారంగా వివిధ వేషధారణల్లో ప్రజలకు అవగాహన కల్పిస్తూ అటు ఉన్నతాధికారులతో పాటు పలువురి మన్ననలు పొందుతున్నాడు. సంక్రాంతి పర్వదిన సందర్భంగా మొన్న తంబూరా చేతపట్టుకొని హరిదాసు వేషమేసిన ఆయన నేడు గంగిరెద్దు పక్కనే డూడూ బసవన్న రూపంలో పరిసరాల పరిశుభ్రత ఆవశ్యకతను వివరిస్తూ బుధవారం ప్రచారం కొనసాగించారు.

జిహెచ్ఎంసి కాప్రా సర్కిల్‌లో సానిటరీ సూపర్‌వైజర్‌గా విధులు నిర్వహిస్తున్న ఆయన గత కొద్దికాలంగా ప్రభుత్వం చేపట్టిన స్వచ్ఛ సర్వేక్షణ్‌లో భాగంగా ప్రజలకు పరసరాల పరిశుభ్రత ప్రాధాన్యతను వివరిచేందు కు అవగాహన కల్పిస్తున్నారు. దీనిలోని భాగంగా సానిటరీ సూపర్‌వైజర్ సుదర్శన్ నటన, వేషధారణలో ఉన్న ఆసక్తికి అనుగుణంగా సంక్రాంతి పర్వదినాన్ని పురస్కరించుకొని గత సోమవారం కుషాయిగూడ కూరగాయల మార్కెట్, పరిసర ప్రాంతాల్లో హరిదాస్ వేషధారణ వేసి తంబూరా చేతపట్టి ప్రచారం నిర్వహించి, నేడు డూడూ బసవన్న రూపంలో అవగాహన కల్పించారు. తమ ఇళ్లల్లో కానీ వ్యాపారస్థలాల నుండి కానీ ప్రతి రోజు వచ్చే చెత్తను తడి పొడిగా వేర్వేరుగా చేసి తమ వద్దకు ఉదయాన్నే చెత్తను తీసుకొనేందుకు వచ్చే స్వచ్ఛ భారత్ ఆటో కార్మికులకు మాత్రమే ఇవ్వాలి తప్ప ఎక్కడ పడితే అక్కడ పడేయవద్దని ఆయన కోరారు. ప్రతిరోజు బయట పడేసే ప్లాస్టిక్ బాటిల్స్, ఎలక్ట్రానిక్ వస్తువులు, న్యూస్ పేపర్లు, పాత బట్టలు, పుస్తకాలు లాంటి అనేక వస్తువులను తిరిగి ఉపయోగించేందుకు రీసైకిల్, రీయూస్, రెడ్యూస్ (RRR) ప్రక్రియను మల్లాపూర్‌లో RRR సెంటర్‌ను ఏర్పాటు చేసామని ఆయన తెలిపారు. ఇలాంటి వస్తువులను పౌరులందరూ తమ బాధ్యతగా గుర్తించి జిహెచ్ఎంసి నుండి వచ్చే స్వచ్ఛ ఆటో సిబ్బందికి తడి, పొడి చెత్తను వేరుచేసి ఇవ్వాలని కోరారు. జిహెచ్ఎంసి కాప్రా సర్కిల్ డిప్యూటి కమిషనర్ జగన్, ఎఎంహెచ్ఒ ఆదేశాల మేరకు అన్ని ప్రాంతాల్లో చెత్తను బహిరంగ ప్రదేశాల్లో పడేయకుండా నిర్దేశించిన ప్రాంతాల్లోనే వేస్తూ ఆరోగ్యాలను కాపాడుకొనేందుకు అవగాహన కల్పిస్తున్నామన్నారు.

సిఎం రేవంత్‌రెడ్డికి సంక్రాంతి శుభాకాంక్షలు

ఎంఎల్ఎ మనోహర్‌రెడ్డి

ప్రజాపక్షం/తాండూరుః సంక్రాంతి పండగను పురస్కరించుకుని తెలంగాణ రాష్ట్ర ముఖ్యమంత్రి రేవంత్ రెడ్డిని తాండూరు ఎంఎల్ఎ బుయ్యని మనోహర్‌రెడ్డి కలిసి సంక్రాంతి శుభాకాంక్షలు తెలియజేశారు. హైదరాబాద్‌లని సీఎం నివాసంలో ఎంఎల్ఎ మనోహర్‌రెడ్డి సీంఎను మర్యాదపూర్వకంగా కలిశారు.

ఈ సందర్భంగా సీఎం రేవంత్‌రెడ్డి పుష్ప గుచ్చాన్ని అందజేసి సంక్రాంతి శుభాకాంక్షలు తెలియజేశారు.

పేద కుటుంబానికి ఆర్థిక సహాయం

ప్రజాపక్షం/అల్వాల్ : లయన్స్ క్లబ్ ఆఫ్ అల్వాల్ ఆధ్వర్యంలో రిసాల బజార్ పేద కుటుంబానికి చెందిన దేవేందర్‌కు డయాలసిస్ చికిత్స చేయించుకుంటుండంతో ఆ కుటుంబానికి లైన్స్‌క్లబ్ వారు ఆర్థికంగా నిత్యవసర వస్తువులను అందజేసి ఆ కుటుంబాన్ని ఆదుకోవడం జరిగింది. గత మూడు సంవత్సరాల నుండి అనారోగ్యంతో ఆర్థిక ఇబ్బందులతో సతమతమవడం లైన్స్ క్లబ్ దృష్టికి రావడంతో క్లబ్ సభ్యులు పేదరిక కుటుంబానికి భరోసానిస్తూ మేమున్నామంటూ లైన్స్ క్లబ్ వారు మనోధైర్యాన్ని నింపారు. ఈ కార్యక్రమంలో లయన్స్ క్లబ్ ఆఫ్ అల్వాల్ అధ్యక్షులు పి.జయంతి, యశోద, కిష్టయ్య, సత్యనారాయణ, సంఘ సేవకులు సురేందర్ రెడ్డి పాల్గొన్నారు.

ముగిసిన ఇందూరు ఐపిఎల్ ప్రైమరీ క్రికెట్ టోర్నమెంట్

విజేతలకు బహుమతులు అందజేసిన ఎఎంసి వైస్ చైర్మన్

ప్రజాపక్షం/తాండూరుఃగత వారం రోజులుగా పెద్దేముల్ మండల పరిధి ఇందూర్‌లో నిర్వహించిన ఐపిఎల్ ప్రైమరి క్రికెట్ టోర్నమెంట్ ముగిసింది. ఇందూర్ యువకుల ఆధ్వర్యాన నిర్వహించిన ఐపిఎల్ ప్రైమరి క్రికెట్ టోర్నమెంట్ అత్యంత ఉత్కంఠ భరితంగా బుదవారంతో ముగిసాయి. ఈ జట్టులో గెలుపొందిన టీం లకు కోట్ పల్లి వ్యవసాయ మార్కెట్ కమిటి చైర్మన్ నారాయణరెడ్డి నగదు బహుమతి అందజేశారు. నారాయణరెడ్డి తనయుడు సరత్తేజారెడ్డి ఎం మైపూస్ మొదటి బహుమతి కింద రూ.5వేల నగదును, ద్వితియ బహుమతి కింద రూ.2500లు, ఆటలో అధికంగా సిక్స్‌లు కొట్టి వారికి రూ.1500లు, ఎక్కువ ఫోర్‌లు కొట్టిన వారికి రూ.1000ల చోప్పున నగదు బహుమితి అందజేశారు.

ఈ కార్యక్రమంలో పటేల్ శ్రీశైలం, టిపిసిసి ప్రధాన కార్యదర్శి ధారాసింగ్, యువ నాయకులు మహిపాల్‌రెడ్డి, ఉత్తమ్‌చంద్, నర్సిరెడ్డి, నరేందర్, ఎ బ్లాక్ కాంగ్రెస్ పార్టీ అధ్యక్షులు ఇందూర్ ప్రకాష్, ఉప్పరి మల్లేశం, ఐపిఎల్ ఆర్గనైటర్లు వెంకటేష్, బాలు తదితురులు పాల్గొన్నారు.

అర్హులైన ప్రతి ఒక్కరికీ ప్రభుత్వ పథకాలు

కలెక్టర్ ప్రతీక్‌జైన్

ప్రజాపక్షం/వికారాబాద్ ప్రతినిధి : వికారాబాద్ కలెక్టర్ కార్యాలయం నుండి దృశ్య మద్యమం నిర్వహించారు. ఈ సందర్భంగా కలెక్టర్ ప్రతీక్‌జైన్ మాట్లాడుతూ రాష్ట్ర ప్రభుత్వం ప్రతిష్టాత్మంగా అమలు చేయనున్న రైతు భరోసా, ఇందిరమ్మ ఆత్మీయ భరోసా, కొత్త రేషన్ కార్డులు , ఇందిరమ్మ ఇండ్ల పథకాల ముఖ్య ఉద్దేశాలు, విధివిధానాలు క్షేత్ర స్థాయి పరిశీలన; గ్రామ సభలు నిర్వహణ, లబ్దిదారుల ఎంపిక విషయాలపై వివరించారు. ఈ నెల 26గణతంత్ర దినోత్సవ సందర్భంగా లబ్దిదారులకు అందజేయడం జరుగుతుందని అన్నారు. గ్రామ సభల నిర్వహణ, మున్సిపాలిటీల్లో వార్డు సభలు నిర్వహించేందుకు వెంటనే సన్నాహాలు చేసుకోవాలని మండల నోడల్ అధికారులను అదేశించారు. ఈ నెల 16నుండి 20వరకు క్షేత్రస్తాయిలో పరిశీలన పూర్తి చేయాలని అన్నారు. ఈ నెల 21నుండి 25వరకు డేటా ఎంట్రి పూర్తి చేయాలని ఆదేశించారు. రైతుభరోసా సహాయం ఎకరాకు 12వేలు పెంచబడిందని రెండు విడుతలుగా 6వేలు చొప్పున డిబిడి పద్ధతిలో సహాయం అందించడం జరుగుతుందని తెలిపా రు. వ్యవసాయ యోగ్యం కాని భూములను రైతు భరోసా నుండి తొలగించాలని అన్నారు. వ్యవసాయానికి అనుకూలం కాని భూమికి రైతు భరోసా అందించకూడదని నిర్ణయించారు. ఇందిరమ్మ ఆత్మీయ భరోసా పథకం కింద భూమిలేని వ్యవసాయ కూలీ కుటుంబానికి రెండు విడుతలుగా 6వేలు సంవత్సరానికి 12వేలు ఇవ్వడం జరుగుతుందని, ఉపాధి హామి పనిలో 20రోజులైనా పనిచేసిన వారు ఈ పథకానికి అర్హులని కలెక్టర్ తెలిపారు. కుల గణ న సర్వే అధారంగా తయారుచేసిన రేషన్ కార్డులు లేని కుటుంబాల జాబితా క్షేత్రస్థాయిలో పరిశీలనకు మండల స్థాయిలో ఎంపిడిఒలు, పట్టణ స్థాయిలో మున్సిపల్ కమిషనర్ అనంతరం అదనపు కలెక్టర్ క్షేత్రస్థాయిలో పరిశీలించి కలెక్టర్‌కు పంపి అనంతరం కొత్త రేషన్ కార్డులు జారీ చేస్తారని అన్నారు, ప్రజాపాలనలో దరఖాస్తు చేసుకున్న వారిలో దారిద్ర్యరేఖకు దిగువను ఉండి ఇంటి నిర్మాణ స్థలం కలిగి ఉన్నవారికి ముందుగా ఇండ్లు మంజూరు చేయడం జరుగుతుందని అన్నారు. భూమి లేని వ్యవసాయ కార్మికులు, పారిశుద్ధ్య కార్మికులు, వికలంగులకు ఈ పథకంలో మొదటి ప్రాధాన్యత ఉంటుందని అన్నారు. అర్హులైన సొంత స్థలాలు లేని వాళ్లకు కూడా ఇండ్లు కేటాయించబడుతుంది అని తెలిపారు. ఈ నెల 16 నుండి 20వరకు జాబితా ప్రధదర్శన, 21నుండి 24వరకు గ్రామ సభలలో చదివి ఆమోదం పొందాలని అన్నారు. గ్రామ పంచాయతీ వారీగా ఎంతమందికి రుణ మాఫీ, గృహజ్యోతి, మహాలక్ష్మి పథకాలు అమలు అయ్యాయని పూర్తి వివరాలను సమర్పించాలని అన్నారు. వసతి గృహాలు, స్కూల్స్‌లో మెనూ ప్రకారం ఆహారంలో నాణ్యాత పాటించని అధికారులపై కఠిన చర్యలు తీసుకోవాలని అన్నారు. విద్యార్థుల వ్యక్తిగత గౌరవానికి భంగం కలిగించే విధంగా విద్యార్థులచే ఎలాంటి స్వాగత కార్యక్రమాలు నిర్వహించరాదని దానికి సంబంధించిన ఉత్తర్వులు జారీ చేశామని కలెక్టర్ తెలిపారు. జిల్లాలోఉండే పాఠశాలలకు ఎవరొచ్చిన, విద్యార్థులను దారికి ఇరువైపులా నిలబెట్టడం, చప్పట్లు కొట్టించడం స్వాగతం పలికించడం, ఎలాంటి స్వాగత కార్యక్రమాలు నిర్వహించరాదని సంబంధిత అధికారులను అదేశించారు. ఈ వీడియో కాన్ఫరెన్స్‌లో అదనపు కలెక్టర్లు లింగ్యానాయక్, సుధీర్, ట్రైని కలెక్టర్ ఉమాహరతి డిఆర్‌డిఓ శ్రీనివాస్ , విద్యాధికారి రేణుకాదేవి, తదితరులు పాల్గొన్నారు.

కాంగ్రెస్‌నుండి బిఆర్ఎస్‌లోకి చేరికలు

ప్రజాపక్షం/దౌల్తాబాద్ః కొడంగల్ నియోజకవర్గంలోని దౌల్తాబాద్ మండల పరిధిలోని కాంగ్రెస్ పార్టీ నుండి బిఆర్ఎస్ పార్టీలో 30మంది మాజీ ఎమ్మెల్యే నరేందర్‌రెడ్డి అధ్వర్యంలో కుర్మనీ లక్ష్మియ్య, గుండేపల్లి భీంరెడ్డి ,తోక అశోక్ , చెన్నప్ప ,నర్సప్ప, మల్కాప్ప తదితరులు పార్టీ కండువ కాప్పి పార్టీలోకి చేర్చుకున్నారు. ఈ సందర్భంగా మాట్లాడుతూ ముఖ్యమంత్రి రేవంత్‌రెడ్డి రైతులపై వివక్ష ,ఇచ్చిన హమీలను ఏ ఒక్కటి కూడా పూర్తిగా నెరవేర్చలేదని అన్నారు. గత ముఖ్యమంత్రి కేసిఆర్ పెట్టిన పథకాలు రైతులకు అయానకు ఉన్నా ప్రేమను గుర్తించక తప్పుచేశామని అన్నారు. ఈ నెల 17వ తేదీన రైతు ధర్నా కార్యక్రమం చేవెళ్ల నియోజకవర్గం షాబాద్‌లో కేటిఆర్ సమక్ష్యంలో మహధర్నా జరుగుతుంది. కొడంగల్ నియోజకవర్గం నుండి పెద్ద ఎత్తున తరలి రావాలని మాజీ ఎమ్మెల్యే నరేందర్‌రెడ్డి పిలుపునిచ్చారు. ఈ కార్యక్రమం లో మండల నాయకులు, కార్యాకర్తలు ,తదితరులు పాల్గొన్నారు.

మహానగరి

అర్హులకు సంక్షేమ పథకాలు చేరాలి

ప్రజాపక్షం/యాచారం : ప్రభుత్వం అమలు చేస్తున్న సంక్షేమ పథకాలు అర్హులైన వారందరికీ చేర వేసే విధంగా అధికారులు కృషి చేయాల్సిన అవసరం ఉందని మండల ప్రత్యేకాధికారి సంధ్యారాణి , యాచారం మండల అభివృద్ధి అధికారి నరేంధర్‌రెడ్డి అన్నారు. బుధవారం మండల పరిషత్ కార్యాలయంలోని సమావేశ మందిరంలో ప్రభుత్వం అమలు చేస్తున్న పథకాలపై వివిధ శాఖల అధికారులతో సమీక్షా సమావేశం నిర్వహించారు. కార్యక్రమంలో ఎంపిడిఒ నరేంధర్‌రెడ్డి, తహసీల్దారు అయ్యప్ప, వ్యసాయ అధికారి అర్ రవినాథ్ , ఉపాధిహామి పథకం ఎంపిఒ లింగయ్య,లతో బాటు వివిధ శాఖల అధికారులు తదితరులు పాల్గొన్నారు.

ఆధ్యాత్మిక చింతనతో మానసిక ప్రశాంతత

ప్రజాపక్షం/కొందుర్గు: ఆధ్యాత్మిక చింతనతో మానసిక ప్రశాంతత లభిస్తుందని మాజీ ఎమ్మెల్యే చౌలపల్లి ప్రతాప్‌రెడ్డి కోరారు. బుధవారం వెంకిర్యాల శివారులోని సంజీవపురంలోని వెంకటేశ్వరస్వామి బ్రహోత్సవాలకు హాజరయ్యారు. ఈ సందర్భంగా దేవాలయంలో ప్రత్యేక పూజ కార్యక్రమాలను నిర్వహించారు. గురువారం రథోత్సవం, స్వామివారికి పల్లకిసేవ, మైసమ్మ దేవతకు బండ్లు, బోనాలు నిర్వహించడం జరుగుతుందని, 17 శుక్రవారం స్వామి కళ్యాణోత్సవం నిర్వహించడం జరుగుతుందని నిర్వాహకులు తెలిపారు. కార్యక్రమాల్లో ఎం శ్యాంసుందర్‌రెడ్డి, లింగమయ్య గౌడ్, రామకృష్ణారెడ్డి, కరుణాకర్‌రెడ్డి, మల్లేష్, శివారెడ్డి, నర్సింలు పాల్గొన్నారు.

15 రోజుల్లో 300పైగా సైబర్ కేసులు

సగటున రోజుకు 20 కేసులు నమోదు

ప్రజాపక్షం/హైదరాబాద్: రాష్ట్రంలో సైబర్ నేరాలు రోజు రోజుకు పెరుగుతునే ఉన్నాయి. పోలీసు స్టేషన్‌లలో నమోదయ్యే ఆయా రకాల కేసులలో కంటే సైబర్ నేరాలే అత్యధికంగా నమోదుకావడం గమనార్హం. ఈ ఏడాది 15రోజుల్లోనే 300కుపైగా సైబర్ కేసులు నమోదయ్యాయి. ఈలెక్కన రోజుకు 20కేసులు నమోదు అవుతున్నాయి. సైబర్ నేరాలలో నిందితులు రకరకాలుగా ప్రజలను ఆశలో దింపడంతో అత్యాశకు లోనైన బాధితులు వారి బారిన పడి మోసపోతున్నారు. ఇక డ్రగ్స్ సరఫరా చేస్తున్నారంటూ భయపెట్టడంతో భయంతో మరి కొందరు బాధితులు మోసపోతున్నారు. భయం, అత్యాశల వల్లనే సైబర్ నేరగాళ్ల చేతిలో ప్రజలు మోసపోతున్నారని పోలీసు ఉన్నతాధికారులు వాపోతున్నారు. ఒక్క హైదరాబాద్ పోలీసు కమిషనరేట్ పరిధిలోని సైబర్‌క్రైమ్ పోలీసు స్టేషన్‌లోనే ఈనెల 15వ తేదీ నాటికి 150 సైబర్ కేసులు నమోదు అయ్యాయి. వీటితో పాటు తెలంగాణ సైబర్ సెక్యూరిటీబ్యూరో (టిజిసిఎస్‌బి) నేతృత్వంలో లడ్డికాపూల్‌లోని ప్రధాన పోలీసు స్టేషన్‌తో పాటు వరంగల్, సిద్దిపేట, రామగుండం, నిజామాబాద్, ఖమ్మం, కరీంనగర్‌లో సైబర్ పోలీసు స్టేషన్‌లు ఉన్నాయి. నమోదయ్యే కేసులే ఈ రకంగా ఉంటే నమోదు కాకుండా, పోలీసుస్టేషన్‌లో ఫిర్యాదులు ఇవ్వని బాధితుల సంఖ్య ఇందుకు రెట్టింపుగానే ఉంటుందని అంచనా. ఈ లెక్కన రోజుకు సుమారు 50మంది సైబర్ నేరాల బారిన పడుతున్నారు. హత్యలు, కిడ్నాప్‌లు, అత్యాచారాలు, దొంగతనాలు, దోపిడీలు ఆయా నేరాల కంటే సైబర్ నేరాలే ఇప్పుడు ప్రధానాంశంగా మారింది. అన్ని రకాల కేసులకంటే సైబర్ నేరాలే ఎక్కువ చోటుచేసుకుంటుండడంతో పోలీసు శాఖ కూడా అప్రమత్తమైంది.ముఖ్యంగా తెలంగాణ సైబర్ సెక్యూరిటీబ్యూరో అధికారులు అప్రమత్తమై ప్రజలకు సైబర్ నేరాలపై విస్తృతంగా అవగాహన కల్పిస్తున్నారు. అయినా ఈ కేసులు తగ్గడంలేదు. ప్రజలు సైబర్ నేరాలపై అవగాహన పెంచుకోవాలని వారంటున్నారు.

పండుగను కూడా వదలని సైబర్ నేరగాళ్లు

టిజిసిఎస్‌బి డైరెక్టర్ శిఖాగోయల్

సైబర్ నేరగాళ్లు వచ్చిన ప్రతి అవకాశాన్ని తమకు అనుకూలంగా మార్చుకుని సైబర్ నేరాలకు పాల్పడుతున్నారు. సంక్రాంతి పండుగను కూడా వారు టార్గెట్ చేసి ప్రజలను మోసగించి అందిన కాడికి దండుకుంటున్నారు. ఈ క్రమంలో ప్రజలు అప్రమత్తంగా ఉండాలి. బాధితులు మోసపోయామని గ్రహించిన వెంటనే సైబర్ క్రైమ్ హెల్ప్‌లైన్ నెంబర్ 1930కు సమాచారం అందించాలి. ఫేక్ షాపింగ్ ఆఫర్లు, పండుగ డిస్కౌంట్లు, నకిలీ వెబ్సైట్లు భారీ తగ్గింపు ధరలు చూపించి మోసాలకు పాల్పడుతున్నారు.గిఫ్ట్ కార్డు మోసాలు, ఫేక్ ఈ వాలెట్లు నకిలీ గిఫ్ట్ కార్డులు, చెల్లింపులు కోసం నకిలీ యాప్ లు, క్యూర్‌కోడ్‌లు సైతం ఉపయోగించి సైబర్ నేరగాళ్లు దోచుకుంటున్నారు. అపరిచిత లింకులు లేదా అత్యధిక తగ్గింపుల ఆఫర్లపై నమ్మకాన్ని ఉంచవద్దు.ప్రయాణ టిక్కెట్లు, గిఫ్టులు, షాపింగ్ వంటి పండుగ సంబంధిత సేవలను అధికారిక నమ్మకమైన ప్లాట్ఫారమ్ల నుండి మాత్రమే బుక్ చేశాలి.దేవతల చిత్రాలు, పండుగల ఫోటోలు వంటి డౌన్లోడ్ చేసిన ఫోటోలు, వీడియోలను ఫార్వర్డ్ చేయకుండా జాగ్రత్త వహించండి. ఇవి వైరస్ ను కలిగించవచ్చు. సైబర్ నేరగాళ్లు వీటిని ఉపయోగించి పర్సనల్ డేటా దోచుకుంటారు.

సుప్రీంకోర్టు నిర్ణయం కెటిఆర్‌కు చెంపదెబ్బ : ప్రభుత్వ విప్ ఆది శ్రీనివాస్

ప్రజాపక్షం/హైదరాబాద్: ఫార్ములా ఈ కార్ రేస్ కేసులో సుప్రీంకోర్టు నిర్ణయం మాజీ మంత్రి తారకరామారావుకు ఒక వైపు గోడ దెబ్బ, ఇంకో వైపు చెంప దెబ్బ పడినట్లు ఉందని ప్రభుత్వ విప్ ఆది శ్రీనివాస్ అన్నారు. కెటిఆర్ అంశంలో సుప్రీంకోర్టు తీర్పుపై ఆయన స్పందిస్తూ కెటిఆర్ ఇప్పుడు ప్రజలకు ఏమి సమాధానం చెబుతారని ప్రశ్నించారు. కెటిఆర్ చేస్తున్న వ్యవహారాలకు ఆయన తండ్రి, మాజీ సిఎం కెసిఆర్ క్షమాపణ చెప్పాలని ఆయన ఒక ప్రకటనలో డిమాండ్ చేశారు. ప్రజల సొమ్ము దోచుకుని కుంభకోణం లంబకోణం లేదని అంటావా అని ప్రశ్నించారు. ప్రజాధనం దుర్వినియోగం చేసిన వారిపై చర్యలు తీసుకుంటే అక్రమ కేసులు అంటున్నారని శ్రీనివాస్ పేర్కొన్నారు. కాంగ్రెస్ ప్రభుత్వం బిఆర్ఎస్ ప్రభుత్వంలో మాదిరిగా తలుపులు విరగొట్టి అరెస్టు చేయడంలేదని ఆయన స్పష్టం చేశారు.

యువత క్రీడలతోపాటు చదువుల్లో రాణించేందుకు కృషి చేయాలి

ఎమ్మెల్సీ నాగర్‌కుంట నవీన్‌కుమార్ రెడ్డి

ప్రజాపక్షం/షాద్‌నగర్: యువత క్రీడలతోపాటు చదువుల్లో రాణించేందుకు కృషి చేయాల్సిన అవసరం ఎంతైనా ఉందని ఎమ్మెల్సీ నాగర్‌కుంట నవీన్‌కుమార్‌రెడ్డి అన్నారు. బుధవారం ఫరూఖ్‌నగర్ మండల పరిధిలోని దూసకల్ గ్రామంలో యువత నిర్వహించిన క్రికెట్ టోర్నమెంట్‌లో పాల్గొని రూ.30 వేల నగదును అందజేశారు. ఈ సందర్భంగా ఎమ్మెల్సీ నాగర్‌కుంట నవీన్ కుమార్‌రెడ్డి మాట్లాడుతూ యువత చదువుతోపాటు క్రీడల్లో రాణించేందుకు కృషి చేయాలని సూచించారు. గ్రామీణ క్రీడలను ప్రోత్సహించేందుకు కృషి చేయాల్సిన అవసరం ఎంతైనా ఉందని అన్నారు. కార్యక్రమంలో శివకుమార్ యాదవ్,కుమార్ యాదవ్, కుమ్మరి గిరి, రవి ముదిరాజ్, చాట్ల శివ, టోర్నమెంట్ నిర్వాహకులు గడిగే మహేందర్ గౌడ్, కారె ప్రకాష్ యాదవ్, ఖాజా పాషాతోపాటు గ్రామీణ క్రీడాకారులు పాల్గొన్నారు.

గ్రంథాలయ అభివృద్ధికి సహకారం

ప్రజాపక్షం/ఫరూఖ్‌నగర్: సంక్రాంతి పర్వదినం సందర్భంగా షాద్‌నగర్ మాజీ ఎమ్మెల్యే చౌలపల్లి ప్రతాప్‌రెడ్డికి బుధవారం నూతన గ్రంథాలయ అభివృద్ధి కమిటీ సభ్యులు శుభాకాంక్షలు తెలిపారు. ఈనెల 19న నిర్వహించనున్న ప్రమాణ స్వీకారోత్సవానికి హాజరు కావాలని మాజీ ఎమ్మెల్యే చౌలపల్లి ప్రతాప్‌రెడ్డిని కోరారు. గ్రేడ్1శాఖ గ్రంథాలయ ప్రమాణ స్వీకరాకిని హాజరు కావాలని కోరినట్లు నిర్వాహకులు తెలిపారు. గ్రేడ్1శాఖ గ్రంథాలయాన్ని అన్ని విధాల అభివృద్ధి చేసేందుకు కమిటీ సభ్యులు కృషి చేయనున్నట్లు తెలిపారు. కార్యక్రమంలో చైర్మెన్ కొప్పుల మదన్మోహన్‌రెడ్డితోపాటు కమిటి సభ్యులు నక్క బాల్‌రాజ్ యాదవ్, క్యూసెట్ శ్రీను, కత్తి చంద్రశేఖర్ అప్ప, గుర్రం రవీందర్‌రెడ్డిలు మాజీ ఎమ్మెల్యే చౌలపల్లి ప్రతాప్‌రెడ్డికి సంక్రాంతి శుభాకాంక్షలు తెలిపారు.

ముగ్గులు సంస్కృతికి అద్దం

ప్రజాపక్షం/యాచారం : మండల పరిధిలోని నజ్జిక్ సింగారం గ్రామంలో సంక్రాంతి పండుగను పరస్కరించుకోని బిజెవైఎం అసేంబ్లి కన్వినర్ వన్నవాడ రవింధర్‌రెడ్డి అధ్వర్యంలో ముగ్గుల పోటిలు నిర్వహించారు. ఈకార్యక్రమాన్ని మాజీ ఎంపిపి కొప్పు సుకన్యభాష ముఖ్యఅతిధిగా హజరై మాట్లాడారు. సంకాంత్రి పండుగను మహిళ ఆడపడుచులు ఎంతో వైభవంగా జరుపుకుంటున్నారని అన్నారు. ముగ్గులతో ఎంతగానో సందడి చేస్తారని అన్నారు. ముగ్గులపోటిలు నిర్వహించి మహిళల్లో ఉత్తేజం నింపిన రవింధర్‌ను అమే అభినందించారు. అనంతరం ముగ్గుల పోటిల్లో గెలుపోందిన మహిళలలకు బహుమతులు ప్రధానం చేసారు.

మాయావతి జన్మదిన వేడుకలు

ప్రజాపక్షం-రాజేంద్ర నగర్ : డాక్టర్ బాబు జగ్జీవన్ రామ్, డాక్టర్ బిఆర్ అంబేద్కర్ జయంతి ఉత్సవాల కమిటీ ఆధ్వర్యంలో రాజేంద్ర నగర్ అంబేద్కర్ చౌరస్తాలో ఉత్తరప్రదేశ్ మాజీ ముఖ్యమంత్రి మాయావతి జన్మదిన వేడుకలు ఘనంగా బుధవారం జరిగాయి. మహానీయుల జయంతి ఉత్సవాల కమిటీ చైర్మెన్ పచ్చ నర్సింగ్ రావు ఆధ్వర్యంలో జరిగిన ఈవేడుకలకు ముఖ్య అతిథులుగా మాదిగ రిజర్వేషన్ పోరాట సమితి జాతీయ నాయకులు వనం నరసింహా మాదిగ, రాష్ట్ర నాయకులు క్యాసారం శంకర్ రావు మాదిగలు హాజరై కేక్ కట్ చేశారు. ఈసందర్భంగా వారు మాట్లాడుతూ ఉత్తర ప్రదేశ్ రాష్ట్ర ముఖ్యమంత్రిగా నాల్గు పర్యాయాలు పని చేసన మాయావతి ఎస్సీ,ఎస్టీ,బీసీ,మైనార్టీ వర్గాలలకు సమన్యాయం జరగాలనే రాజ్యాధికారం చేపట్టిందన్నారు. పేదప్రజలకు ప్రభుత్వ పరంగా అనే సంక్షేమ పథకాలను ప్రవేశ పెట్టి వారి అభివృద్ధికి పాడిపడిందని వారు కొనియాడారు. కార్యక్రమంలో బిఎస్‌పి నాయకురాలు,పార్మసిస్టు పచ్చ అనిత,అదిరాల శ్రీనివాస్, దళిత నాయకులు వినాయక ప్రీతం రాజ్,వీర్లపల్లి నవీన్,పత్యర నరసింహా,ఉత్సవ కమిటి మాజీ చైర్మెన్ మంత్రి శేఖర్,పి.రమేష్,దాసర రమేష్,గొడుగు సంజీవ, అడ్వకేట్ దేశాల భూపాల్,షాబాద్ రవి, న్యాలట ప్రవీణ్ కుమార్, జేమ్స్,ఇ.వేణు పాల్గొన్నారు.

పారదర్శకంగా లబ్ధిదారుల ఎంపిక

ప్రభుత్వ ప్రధాన కార్యదర్శి శాంతికుమారి

ప్రజాపక్షం/హైదరాబాద్: రాష్ట్ర ప్రభుత్వం అత్యంత ప్రతిష్టాత్మకంగా ప్రారంభించనున్న ''రైతుభరోసా, ఇందిరమ్మ ఆత్మీయ భరోసా, రేషన్ కార్డులు, ఇందిరమ్మ ఇళ్లపథకాల'' లబ్ధిదారుల ఎంపికలో పారదర్శకత పాటించాలని రాష్ట్ర ప్రభుత్వ ప్రధాన కార్యదర్శి శాంతికుమారి అన్నారు. ఈ నాలుగు పథకాలకు సంబంధించిన లబ్ధిదారుల జాబితాను ఈనెల 21వ తేదీ నుండి నిర్వహించే గ్రామసభలలో ఆమోదించాలని జిల్లా కలెక్టర్లను ఆదేశించారు. వ్యవసాయ యోగ్యం కాని భూముల వివరాలను గ్రామ సభలలో చదివి వినిపించాలని సూచించారు. 'రైతు భరోసా, ఇందిరమ్మ ఆత్మీయ భరోసా, రేషన్ కార్డులు, ఇందిరమ్మ ఇళ్ల పథకాల'ను ఈనెల 26 వ తేదీన ప్రారంభించనున్న నేపథ్యంలో దీనికి సంబంధించిన కార్యాచరణపై జిల్లా కలెక్టర్లతో హైదరాబాద్‌లోని సచివాలయంలో ప్రధాన కార్యదర్శి శాంతికుమారి బుధవారం టెలీ కాన్ఫరెన్స్ నిర్వహించారు. ఈ సందర్భంగా శాంతి కుమారి మాట్లాడుతూ నాలుగు ప్రతిష్టాత్మక పథకాలకు లబ్ధిదారుల ఎంపికలో ఏవిధమైన అపోహలకు తావు ఇవ్వకూడదని స్పష్టం చేశారు. పథకాలన్నీ నిజమైన అర్హులకే దక్కేలా పకడ్బందీ చర్యలు చేపట్టాలని ఆదేశించారు. రైతు భరోసాకు సంబంధించి భూముల వివరాలను రెవిన్యూ శాఖ ద్వారా వ్యవసాయ శాఖకు పంపించామని, సాగుకు యోగ్యంకాని భూములను క్షేత్ర స్థాయిలో తనిఖీ నిర్వహించాలని ఆమె ఆదేశించారు. సంయుక్త సందర్శనలు నిర్వహించి, గ్రామసభల్లో వ్యవసాయ యోగ్యం కాని భూముల వివరాలు ప్రదర్శించి, చదివి వినిపించాలని, ఈజాబితాకు కూడా సభ ఆమోదం పొందాలన్నారు. ఇందిరమ్మ ఆత్మీయ భరోసాకు సంబంధించి, ఉపాధిహామీ పథకంలో కనీసం 20 రోజులు పనిచేసిన భూమిలేని వ్యవసాయ కూలీల కుటుంబాల జాబితాను, గ్రామ సభల్లో ప్రకటించి ఆమోదించాలని, అలాగే రేషన్ కార్డుల మంజూరీకు రూపొందించిన లబ్ధిదారుల ముసాయిదా జాబితా, ఇందిరమ్మ ఇళ్ల మార్గదర్శక సూత్రాల ఆదేశాలకు అనుగుణంగా లబ్ధిదారుల ముసాయిదా జాబితాను కూడా గ్రామసభల్లో ప్రదర్శించాలన్నారు. గ్రామీణ ప్రాంతాలలో, గ్రామపంచాయతీల వారిగా, పట్టణ ప్రాంతాల్లో వార్డుల వారిగా సభలు నిర్వహించాలన్నారు. జిహెచ్ఎంసి పరిధిలో లబ్ధిదారుల సంఖ్య ఎక్కువగా ఉన్నందున, లబ్ధిదారుల జాబితా ఎంపిక, డాటా ఎంట్రీ, క్షేత్ర స్థాయి వెరిఫికేషన్ తదితర అంశాలపై ప్రత్యేక శ్రద్ధ వహించాలని ఆమె జిహెచ్ఎంసి కమిషనర్‌ను ఆదేశించారు. ఇప్పటి వరకు, ఈ నాలుగు పథకాలకు సంబంధించి క్షేత్ర స్థాయి పరిశీలన, ప్రత్యేక బృందాల ఏర్పాటు, ముసాయిదా జాబితా తయారీ, డేటా ఎంట్రీ ఏర్పాట్లు తదితర అంశాలపై జిల్లా కలెక్టర్లు చేసిన ప్రత్యేక శ్రద్ధను శాంతికుమారి అభినందించారు. ఈ నాలుగు పథకాల అమలకు రూపొందించిన కార్యాచరణ ప్రణాళికకు అనుగుణంగా అమలయ్యేలా సంబంధిత కార్యదర్శులు పర్యవేక్షించాలని ఆదేశించారు. టెలి కాన్ఫరెన్స్‌లో రెవిన్యూశాఖ ముఖ్య కార్యదర్శి నవీన్ మిట్టల్, పౌర సరఫరాలశాఖ ముఖ్యకార్యదర్శి డి.ఎస్.చౌహాన్, వ్యవసాయశాఖ కార్యదర్శి రఘునందన్ రావు, గృహనిర్మాణశాఖ కార్యదర్శి బుద్ధప్రకాష్, పంచాయితీ రాజ్ శాఖ కార్యదర్శి లోకేష్ కుమార్ తదితరులు పాల్గొన్నారు.

ఆస్ట్రేలియాలో క్రీడా అధికార బృందం

ప్రజాపక్షం/హైదరాబాద్: తెలంగాణలో క్రీడాభివృద్ధిని వేగవంతం చేయడానికి, అంతర్జాతీయ ప్రమాణాలకు దీటుగా రాష్ట్రంలో క్రీడా మౌలిక సదుపాయాలు, శిక్షణ కేంద్రాలను తీర్చిదిద్దడానికి అధికార ప్రతినిధి బృందం ఆస్ట్రేలియాలోని క్వీన్‌ల్యాండ్స్‌లని స్పోర్ట్స్ యూనివర్సిటీ ని సందర్శించింది. ఢిల్లీలో తెలంగాణ ప్రతినిధి జితేందర్ రెడ్డి నాయకత్వంలో తెలంగాణ రాష్ట్ర ప్రభుత్వ ప్రత్యేక ముఖ్య కార్యదర్శి(క్రీడలు) జయేష్ రంజన్, స్పోరట్స్ అథారిటీ ఎండి సోనీ బాలాదేవితో పాటు ఇతర అధికారులు ఉన్నారు. క్వీన్‌ల్యాండ్స్ ట్రేడ్ అండ్ ఇన్వెస్ట్మెంట్, పాప్యులస్ కార్యాలయాలను ఆస్ట్రేలియాలోని ప్రముఖ యూనివర్సిటీలో ఒకటైన యూనివర్సిటీ అఫ్ క్వీన్‌ల్యాండ్స్ లను గ్రిఫిత్ యూనివర్సిటీ నథన్‌ని ఈ ప్రతినిధి బృందం సందర్శించింది. తెలంగాణ ఏర్పాటు చేయబోయే యంగ్ ఇండియా స్పోర్ట్స్ యూనివర్సిటీ, ఇతర శిక్షణ కేంద్రాలన్నింటినీ అంతర్జాతీయ ప్రమాణాలకు దీటుగా తీర్చిదిద్దేందుకు, క్రీడా సదుపాయాల రూపకల్పన, నిర్మాణ నిర్వహణలో ప్రమాణాలపై ఈ బృందం అధ్యయనం చేస్తుంది .క్రీడలతోపాటు విద్యలలో సమతుల్యం సాధించేందుకు, క్రీడా సంబంధిత పరిశోధనలు విద్యా కార్యక్రమాలను ఒలంపిక్ పతక విజేతలను సృష్టించడంలో మెరుగైన పద్ధతులను అవలంబించేందుకు ఆస్ట్రేలియాలోని బ్రిస్బెన్ క్వీన్స్ ల్యాండ్ ఉన్న ఈ సంస్థల కార్యక్రమాలను ఈబృందం అధ్యయనం చేస్తుంది. ఈ ప్రతినిధి బృందానికి తోడుగా మరో ముగ్గురు ప్రతినిధులు, స్పోరట్స్ అథారిటీ చైర్మన్ శివసేనారెడ్డి, శాసన మండలి సభ్యులు, పిసిసి అధ్యక్షులు మహేష్ కుమార్‌గౌడ్, తెలంగాణ హాకీ అసోసియేషన్ చైర్మన్, మైనార్టీ విద్యాసంస్థల చైర్‌పర్సన్ ఫయీమ్ ఖురేషి ఆస్ట్రేలియాకు పయనమయ్యారు. 23వ తేదీ వరకు ఈబృందం ఆస్ట్రేలియాలోని పలు విశ్వవిద్యాలయాలు క్రీడావిశ్వవిద్యాలయాలు వివిధ స్టేడియాలు సందర్శించనున్నారు. ఆధునిక పరిశోధనలు ఆవిష్కరణలువివిధ కార్యక్రమాల వివరాలు, తెలంగాణ క్రీడ అభివృద్ధికి దోహదం చేసే వివిధ కార్యక్రమాల రూపకల్పనకు దోహదపడే అంశాలపై ఈ బృందం పరిశీలించనుంది.

సంస్కృతి, సాంప్రదాయాల రక్షణ మనదే

-ప్రభుత్వ రంగ సంస్థల చైర్మన్ వీర్లపల్లి శంకర్

ప్రజాపక్షం/షాద్‌నగర్: తెలంగాణ సంస్కృతి, సాంప్రదాయాలను పరి రక్షించేందుకు ప్రతి ఒక్కరు కృషి చేయాల్సిన అవసరం ఎంతైనా ఉందని ప్రభుత్వ రంగ సంస్థల చైర్మెన్ వీర్లపల్లి శంకర్ అన్నారు. బుధవారం కనుమ పర్వదినం సందర్భంగా షాద్‌నగర్ నియోజకవర్గంలోని కొత్తూరు, ఫరూఖ్‌నగర్, కేశంపేట, నందిగామ, కొత్తూరు, జిల్లేడు చౌదరిగూడ మండలాల పరిధిలోని వివిధ గ్రామాల్లో సంక్రాంతి పర్వదిన వేడుకలు కన్నుల పండువగా నిర్వహించారు. వివిధ గ్రామాల్లో సంక్రాంతి పర్వదినం సందర్భంగా క్రికెట్ టోర్నమెంట్, బాలీబాల్ టోర్నమెంట్, మహిళలకు రంగవల్లుల పోటీలను నిర్వహించడంతోపాటు బహుమతులను నేతలు అందజేశారు. ఈ సందర్భంగా వీర్లపల్లి శంకర్ మాట్లాడుతూ గాలి పటాలను ఆకాశంలోకి ఎగురవేసి చిన్నతనంలో స్నేహితులతో కలిసి గడిపిన విషయాలను ఒక్కసారి నేమరు వేసుకున్నారు. సంక్రాంతి సమయంలో పాటించే ప్రతి ఆచారం వెనక ప్రత్యేక నమ్మకం, చరిత్ర ఉందని, ఇది ప్రతి ఒక్కరు పాటించేందుకు కృషి చేయాలని పేర్కొన్నారు. ఆధునిక కాలంలో సంస్కృతి, సాంప్రదాయాలను మరుగున పడేసేందుకు ప్రయత్నాలు చోటు చేసుకుంటున్నామని, పురాతన కాలం నుండి వస్తున్న ఆచారాలను కాపాడేందుకు ప్రజలందరు కృషి చేయాలని సూచించారు. చిన్న పెద్ద అనే తారతమ్యం లేకుండా ప్రతి ఒక్కరు గాలిపటాలను ఎగురవేసేవారమని గుర్తు చేశారు. ఆరుగాలం కష్టపడి అన్నదానలు పండించిన పంటలను ఇంటికి తీసుకువచ్చిన సమయంలో సంక్రాంతి పండుగ నిర్వహించుకుంటాని తెలిపారు. మకర సంక్రాంతి ఉత్తరాయణ సమయంలో గాలి పటాలు ఎగరవేస్తే మంచి జీవితాన్ని, సంతోషాన్ని ఇచ్చినందుకు భగవంతుడికి కృతజ్ఞతలు తెలిపేందుకు గాలిపటాలను ఎగురవేస్తారనే విషయాన్ని పూర్వికులు చెప్తుంటారని పేర్కొన్నారు. ఎలికట్ట గ్రామంలో నిర్వహించిన క్రికెట్ టోర్నమెంట్, మహిళలకు నిర్వహించిర ముగ్గుల పోటీల్లో మహిళలకు బహుమతులను ఎమ్మెల్యే వీర్లపల్లి శంకర్ అందజేశారు. ఈ ఎడాది నియోజకవర్గ ప్రజలు ఎల్లప్పుడు సుఖ సంతోషాలతో ఉండే విధంగా భగవంతుకు సహకరించాలని కోరారు. చిన్న, పెద్ద అనే తారతమ్యం లేకుండా గాలిపటాలను సంతోషంగా ఎగురవేయడం తనకు ఎంతో సంతోషాన్ని ఇచ్చిందని పేర్కొన్నారు. షాద్‌నగర్ పట్టణంతోపాటు నియోజకవర్గ ప్రజలకు సంక్రాంతి పర్వదిన శుభాకాంక్షలు తెలిపారు.

క్రీడలపై యువత ప్రత్యేక శ్రద్ధ

ప్రజాపక్షం/తలకొండపల్లి: యువత క్రీడలపై ప్రత్యేక శ్రద్ధ వహించాలని తెలంగాణ పొల్యూషన్ కంట్రోల్ బోర్డ్ రంగారెడ్డి జిల్లా ఎగ్జిక్యూటివ్ ఇంజనీర్ మాకం వెంకట్ నర్సు,ఆర్ఎన్ఆర్ డెవలపర్స్ ఏమిరెడ్డి పాండురంగారెడ్డి, గౌరీ జువెలర్స్ ఎండి శ్రీనివాస్ రెడ్డి లు అన్నారు. తలకొండపల్లి మండలంలోని చుక్కాపూర్ గ్రామంలో సంక్రాంతి పర్వదినం సందర్భంగా గత ఐదు రోజులుగా నిర్వహించిన చుక్కాపూర్ క్రికెట్ ప్రీమియర్ లీగ్ 03పోటీలు బుధవారం విజయవంతంగా ముగిసాయి. స్థానిక జిల్లా ఉన్నత పాఠశాలలో ఏర్పాటు చేసిన బహుమతుల ప్రదానోత్సవ కార్యక్రమానికి వారు ముఖ్య అతిథులుగా పాల్గొన్నారు. ఈ సందర్భంగా విజయం సాధించిన జట్లకు ఇతర అతిథులతో కలిసి వారు బహుమతులను అందజేశారు. తెలంగాణ పొల్యూషన్ కంట్రోల్ బోర్డ్ ఎగ్జిక్యూటివ్ ఇంజనీర్ వెంకట్ నర్సు మాట్లాడుతూ చుక్కాపూర్ గ్రామంలో సుమారు 200 మంది వరకు క్రీడాకారులు క్రికెట్లో పాల్గొనడం సంతోషంగా ఉందని తెలిపారు. కార్యక్రమంలో దాసరి యాదయ్య, ఏమిరెడ్డి శేఖర్ రెడ్డి, కాలూరి నరసింహ, క్రికెట్ ఆర్గనైజర్స్ ఎండి తాహీర్, శేఖర్ కుమార్ యాదవ్, కాడిగే శశి,నరేష్, ప్పు మల్లేష్, బత్తుల మహేష్ తదితరులు పాల్గొన్నారు.

క్రీడలతో శారీరక దారుఢ్యం

ప్రజాపక్షం/కొందుర్గు: క్రీడలతో శారీరక దారుఢ్యం పెరుగుతుందని కొందుర్గు ఎస్ఐ జె.కృష్ణయ్య అన్నారు. మండల పరిధిలోని పర్వతాపూర్‌లో నిర్వహిస్తున్న పర్వతాపూర్ ప్రీమియం లీగ్ క్రికెట్ టోర్నమెంట్ ముగింపు కార్యక్రమానికి బుధవారం ముఖ్య అతిథిగా ఎస్ఐ జె.కృష్ణయ్య హాజరయ్యారు. ఫైనల్ మ్యాచ్‌లో సిఎస్‌కే, గుజరాత్ జట్లు తలపడగా, సిఎస్‌కే జట్టు గెలుపోంది, టోర్నమెంట్ విజేతగా నిలిచింది. విజేతగా నిలిచిన సిఎస్‌కే జట్టుకు, రన్నర్‌గా నిలిచిన గుజరాజ్ జట్లకు షీల్డ్‌లను అందజేశారు. అలాగే మండల పరిధిలోని అయోధ్యాపూర్‌తాండలో నిర్వహిస్తున్న ఏపిఎల్ సీజన్ 5 క్రికెట్ టోర్నమెంట్‌కు మొదటి బహుమతిని 20వేల రూపాయలను మహాబూబ్‌నగర్ ఎమ్మెల్సీ నవీన్‌కుమార్‌రెడ్డి పంపించగా, వాటిని బుధవారం టోర్నమెంట్ నిర్వాహకులకు శ్రీధర్‌రెడ్డి, ఎదిరె రామకృష్ణ, రవీందర్‌రెడ్డిలు అందజేశారు. కార్యక్రమా ల్లో గోపాల్ నాయక్, శేఖర్, రవిగౌడ్, ఎం రాజశేఖర్ రెడ్డి, డి శ్రీనివాస్, బలవంత్‌రెడ్డి, కాశ మల్లేష్, ఆదిత్యగౌడ్, డి వెంకటేష్, శ్రీనివాస్‌రెడ్డి, రాఘవేందర్‌గౌడ్, రాధాకృష్ణ, శ్యాంసుందర్, రవి, వెంకటయ్య, రాంరెడ్డి తదితరులు పాల్గొన్నారు.

వివాహేతర సంబంధం వల్లే..పుప్పాలగూడ జంటహత్యలు?

ప్రజాపక్షం/రంగారెడ్డి ప్రతినిధి: జిల్లాలోని గండిపేట మండలం నార్సింగి పోలీస్‌స్టేషన్ పరిధిలోని వెలుగు చూసిన డబుల్ మర్డర్ కేసులో సంచలన విషయాలు బయటపడుతున్నాయి. మణికొండ మున్సిపల్ పరిధిలోని పుప్పాల్‌గూడ అనంత పద్మనాభ స్వామి ఆలయం గుట్టలో జంట హత్యల కేసులో ట్విస్ట్ బయటపడింది. ట్రయాంగిల్ లవ్, వివాహేతర సంబంధం కారణంగా ఈ జంట దారుణహత్యకు గురైనట్లు తెలుస్తోంది. మృతురాలు బిందుకు గతంలో వివాహం జరగగా వారికి ముగ్గురు పిల్లలు ఉన్నారు. భర్త చత్తీస్‌గడ్‌లో నివాసం ఉండగా బిందు హైదరాబాద్‌లోని వనస్థలిపురంలో నివాసం ఉంటోంది. అయితే మధ్యప్రదేశ్‌కు చెందిన యువకుడు అంకిత్ సాకేత్, బిందుకు మధ్య కొద్దికాలంగా పరిచయం ఏర్పడింది. అది కాస్తా వివాహేతర సంబంధానికి దారితీసింది. ఈ క్రమంలో ఈనెల 11న బిందును ఎల్.బి నగర్ నుంచి నానక్ రామ్ గూడకు సాకేత్ పిలిపించాడు. అక్కడే తన స్నేహితుడి రూంలో బిందును ఉంచాడు సాకేత్. ఆ మరుసటి రోజు ఇద్దరు కలిసి పుప్పాల్‌గూడ గుట్టల వద్ద ఆ జంట ఏకాంతంగా గడిపింది. అయితే ఇక్కడే మరో ట్విస్ట్ వెలుగులోకి వచ్చింది. అంకిత్ సాకేత్‌కు తెలియకుండా బిందు మరో యువకుడితో ప్రేమాయణం సాగించింది. ఈ క్రమంలో బిందు,అంకిత్ సాకేత్‌లను మరో ప్రియుడు రెడ్‌హ్యాండెడ్‌గా చూశాడు. బిందు, అంకిత్ సాకేత్‌తో కలిసి ఉండడాన్ని సదరు ప్రియుడు జీర్ణించుకోలేకపోయాడు. దీంతో కోపోద్రిక్

క్రీడ

టీమిండియా అద్భుత విజయం

ఐర్లాండ్ మహిళల జట్టుతో జరిగిన నిర్ణయాత్మక మూడో వన్డేలో భారత మహిళల జట్టు అద్భుతం చేసింది. ఐర్లాండ్‌ను భారీ తేడాతో ఓడించి వన్డే సిరీస్‌ను క్లీన్‌స్వీప్ చేసింది. ఏకంగా 304 పరుగుల తేడాతో భారీ విజయాన్ని అందుకుంది. పరుగుల పరంగా చూసుకుంటే టీమిండియా అత్యధిక తేడాతో విజయం సాధించిన మ్యాచ్ ఇదే కావడం విశేషం. అంతకుముందు ఐర్లాండ్‌పైనే 2017లో ఏకంగా 249 పరుగుల తేడాతో భారత్ విజయాన్ని అందుకుంది. 436 పరుగుల భారీ లక్ష్యంతో బరిలోకి దిగిన ఐర్లాండ జట్టు.. 31.4 ఓవర్లలో 131 పరుగులకే కుప్పకూలిపోయింది. సారా (41), ఓర్లా (36) మాత్రం కాస్త రాణించారు. టీమిండియా బౌలర్లలో తనూజా 2, దీప్తి 3, సయాలీ 1, సాధు 1, మిన్ను మని 1 వికెట్ దక్కించుకున్నారు. అంతకుముందు మొదట బ్యాటింగ్ కు దిగిన టీమిండియా 435/5 రికార్డు స్కోరు చేసింది. ప్రతికా రావల్ (154), స్మృతీ మంధాన (135) సెంచరీలతో అద్భుత ప్రదర్శన చేశారు.

ఛేదనలో మ్యాచ్ సాగిందిలా..

మూడో వన్డేలో ఏ దశలోనూ కోలుకోనివ్వలేదు భారత బౌలర్లు. 436 పరుగుల కొండంత లక్ష్యాన్ని ఛేదించేందుకు దిగిన ఐర్లాండ ను స్వల్ప వ్యవధిలోనే వికెట్లను కోల్పోయేలా చేశారు. కెప్టెన్ గాబీ లూయిస్ (1), కౌల్టర్ (0) మరీ దారుణంగా విఫలమయ్యారు. మరో ఓపెనర్ సారా ఫోరబ్స్ కాసేపు నిలకడ ప్రదర్శన చేసింది. ఓర్లా (36)తో కలిసి మూడో వికెట్‌కు 64 పరుగుల భాగస్వామ్యం నమోదు చేసింది. లారా డెలానీ (10), లేహ్ పాల్ (15), కెల్లీ (2) అంతా చేతులెత్తేశారు.

మొదట బ్యాటింగ్ చేసిన టీమిండియాలో ఓపెనర్లు స్మృతి మంధాన (135), ప్రతీకా రావల్ (154) ఆది నుంచే దూకుడుగా ఆడి సెంచరీలు నమోదు చేశారు. మొదటి వికెట్‌కు 233 పరుగుల భాగస్వామ్యాన్ని నెలకొల్పారు. ఈ క్రమంలో వన్డేల్లో టీమిండియా తరఫున వేగవంతమైన (70 బంతుల్లో) శతకాన్ని బాదింది స్మృతి. మంధాన ఔట్ అవ్వగానే రిచా ఘోష్ (59)తో కలిసి స్కోరును ముందుతీసుకెళ్లింది ప్రతీకా. అనంతరం రిచా కూడా పెవిలియన్ చేరాక తేజల్ (28), హర్లీన్ (15)తో కలిసి ప్రతీకా పరుగులు చేసింది. దీంతో వన్డే చరిత్రలో టీమిండియా తొలిసారి 400+ స్కోరును దాటింది. 435 పరుగులు చేసింది. ఐర్లాండ్ బౌలర్లలో ఓర్లా 2 వికెట్లు పడగొట్టగా, కెల్లీ, ఫ్రేయా, డెంప్సీ తలో వికెట్ దక్కించుకున్నారు.

తప్పైపోయింది క్షమించండి..

-రిటైర్మెంట్ పై క్రికెటర్ యూటర్న్

'ప్రపంచం మొత్తం స్వార్థంతో నిండిపోయింది. అంతా స్వార్థపరులే. అసలు క్రికెట్ ప్రపంచంలో నిజాయతీ లేదు.ఇకపై ఎప్పటికీ నేను ఏ ఫ్రాంఛైజీకి ఆడాను. బాయ్ కాట్ చేస్తా. రిటైర్ అయిపోతున్నాను. నేనేంటో దేశవాలీ క్రికెట్ ఆడి చూపిస్తా.' అని ఛాలెంజ్ చేశాడో క్రికెటర్.

తీరా కట్ చేస్తే ఒక్కరోజు కూడా కాలేదు ఈ వ్యాఖ్యలు చేసి. అంతలోనే మనసు మార్చుకున్నాడు సదరు క్రికెటర్. 'నేను తిరిగొచ్చేసా, ఏదో ఫ్లోలో అనేశాం. చెప్పింది చేసేస్తామా ఏంటి' అని అంటున్నాడు ఇప్పుడా క్రికెటర్. అలా తాజాగా తన రిటైర్మెంట్ డెసిషన్ పై యూటర్న్ తీసుకున్నాడు. అతడు మరెవరో కాదు పాకిస్థాన్ పేస్ సెన్సేషన్ ఇహ్సానుల్లా. రీసెంట్ గా జరిగిన పీఎస్ఎల్10 డ్రాఫ్ట్‌లో ఏ ఫ్రాంఛైజీ కూడా తనను కొనుగోలు చేయడానికి ఆసక్తి చూపకపోవడంతో 22 ఏళ్ల ఇహ్సానుల్లా జనవరి 14న ఆవేదనతో పాటు ఆగ్రహం వ్యక్తం చేశాడు. ఇష్టమొచ్చినట్లు పీఎస్ఎల్ ఫ్రాంఛైజీలపై మండిపడ్డాడు. తనకు ఫ్రాంఛైజీల నుంచి సరైన గుర్తింపు, గౌరవం దక్కలేదని.. ఇకపై ఎప్పటికీ పాకిస్థాన్ సూపర్ లీగ్ ఆడనని అన్నాడు. కానీ తాజాగా ఇప్పుడు తన మాటలను వెనక్కితీసుకుంటున్నట్లు పేర్కొన్నాడు ఇహ్సానుల్లా. ఎమోషనల్ లో బాధతో అలా మాట్లాడానని చెప్పిన అతడు, ప్రతిఒక్కరికీ క్షమాపణలు చెప్పాడు.

జకోవిచ్ ఆల్‌టైమ్ రికార్డ్

సెర్బియా స్టార్ ప్లేయర్ నొవాక్ జకోవిచ్ మరోసారి అదిరే ప్రదర్శన చేశాడు. ఆస్ట్రేలియన్ ఓపెన్ మూడో రౌండ్‌కు అర్హత సాధించాడు. రెండో రౌండ్‌లో పోర్చుగల్ ప్లేయర్ జైమీ ఫరియాపై విజయం సాధించాడు. 61, 67 (4), 63, 62 తేడాతో గెలుపొందాడు. కాగా, జకోవిచ్ మూడో రౌండ్‌లో థామస్ మచాక్‌తో తలపడనున్నాడు.

అతడి రికార్డ్ బ్రేక్

నొవాక్ జకోవిచ్ ఈ క్రమంలోనే 'ఓపెన్ ఎరా' ప్రొఫెషనల్ టెన్నిస్‌లో ఓ అద్భుతమైన ఘనతను తన ఖాతాలో వేసుకున్నాడు. ఇప్పటివరకు టెన్నిస్ దిగ్గజం రోజర్ ఫెద రర్ 429 మ్యాచులు ఆడి.. అత్యధిక మ్యాచ్‌లు ఆడిన రికార్డును తన పేరిట లిఖించుకున్నాడు. ఇప్పుడా రికార్డును జకోవిచ్ బ్రేక్ చేశాడు. ఫెదరర్ 429 మ్యా చులు ఆడితే.. జకోవిచ్ తాజాగా 430 మ్యాచ్‌లు కంప్లీట్ చేసుకున్నాడు. కాగా, ఇప్పటివరకు జకోవిచ్ 24 గ్రాండ్‌స్లామ్‌లను టైటిల్ ను ముద్దాడు. ఇందులో 10 ఆస్ట్రేలియన్ ఓపెన్ టైటిల్స్ ఉండగా, 3 ఫ్రెంచ్ ఓపెన్, 7 వింబుల్డెన్, 4 యూఎస్ ఓపెన్‌లు కూడా ఉన్నాయి. ఈ సారి ఎలాగైనా మళ్లీ విజయం సాధించి కెరీర్ లో 25వ గ్రాండ్ స్లామ్ టైటిల్ ను ఖాతాలో వేసుకోవాలని పట్టుదలతో ఉన్నాడు జకోవిచ్.

రీల్

కియారా ఆశలన్నీ ఎన్టీఆర్‌పైనే..

బాలీవుడ్‌లో సూపర్ సక్సెస్‌ఫుల్ బ్యూటీగా తనకంటూ ప్రత్యేక ఇమేజ్‌ను క్రియేట్ చేసుకుంది అందాల భామ కియారా అద్వానీ. ఈ బ్యూటీ టాలీవుడ్‌లోనూ పలు సినిమాలు చేస్తూ దూసుకెళ్తోంది. ఇప్పటికే మహేష్ బాబు, రామ్ చరణ్ సరసన హీరోయిన్‌గా నటించిన ఈ బ్యూటీ తాజాగా 'గేమ్ ఛేంజర్' మూవీతో ప్రేక్షకుల ముందుకు వచ్చింది. అయితే, ఈ సినిమా అనుకున్న స్థాయిలో విజయాన్ని అందుకోలేకపోవడంతో కియారా మరోసారి టాలీవుడ్ ప్రేక్షకుల్లో హిట్ కొట్టలేక పోయిందనే ముద్ర వేసుకుంది. దీంతో అమ్మడు తన నెక్స్ట్ మూవీపైనే అంచనాలు పెట్టుకుంది. అలా అని, కియారా నటించే నెక్స్ట్ మూవీ స్ట్రెయిట్ తెలుగు మూవీ కాదు. బాలీవుడ్‌లో తెరకెక్కుతున్న 'వార్2' మూవీలో మ్యాన్ ఆఫ్ మాసెస్ ఎన్టీఆర్ నటిస్తుం డటంతో ఈ సిని మాతోనైనా కియారా మరోసారి టాలీవుడ్ ప్రేక్షకులకు దగ్గరయ్యేందుకు ప్రయత్నిస్తోంది. మరి ఈ సినిమాతోనైనా కియారా ఆశ నెరవేరుతుందా అనేది చూడాలి.

జైలర్ 2.. మళ్లీ అతడే హైలైట్!

కోలీవుడ్ సూపర్ స్టార్ రజినీకాంత్ హీరోగా నటించిన చిత్రాల్లో సెన్సేషనల్ హిట్ సినిమా జైలర్ కూడా ఒకటి. గత 2023లో రిలీజ్ అయ్యిన ఈ చిత్రం తమిళ్ సహా తెలుగులో కూడా భారీ వసూళ్లు సాధించి అదరగొట్టింది. అయితే అయితే ఈ సినిమాకి సీక్వెల్ కోసం ఎప్పుడు నుంచో అభిమానులు ఎదురు చూస్తుండగా లేటెస్ట్ గా పండుగ కానుకగా అయితే ఈ బ్లాస్టింగ్ అప్డేట్ ని మేకర్స్ ఇచ్చేసారు. అయితే ఈ సినిమా అనౌన్సమెంట్ టీజర్ తోనే హైప్ నెక్స్ట్ లెవెల్ కి వెళ్ళిపోయింది. అయితే ఇందులో దర్శకుడు నెల్సన్ దిలీప్ కుమార్ విజన్ తో పాటుగా తలైవర్ గాడ్ లెవెల్ ప్రెజెన్స్ ఓ రేంజ్ లో హైలైట్ అయితే వీటికి మించి మళ్లీ సంగీత దర్శకుడు అనిరుద్ ఇచ్చిన బ్లాక్ బస్టర్ బ్యాగ్రౌండ్ స్కోర్ ఈ టీజర్ ని ఇంకో లెవెల్ కి తీసుకెళ్లిపోయింది. దీనితో ఈ స్కోర్ కోసం అనిరుద్ కోసం అప్పుడు జైలర్ సమయంలో ఎంత టాపిక్ గా నిలిచిందో మళ్లీ అంతే రేంజ్ లో అనిరుద్ వర్క్ కోసం వినిపిస్తోంది. మొత్తానికి మళ్లీ అనిరుద్ తాండవం వైరల్ అవుతుంది అని చెప్పాలి.

డాకు మహారాజ్ 3 రోజుల వసూళ్లు ఎంతంటే!

నందమూరి నటసింహం ఇపుడు టాలీవుడ్ గాడ్ ఆఫ్ మాసెస్ బాలకృష్ణ హీరోగా నటించిన లేటెస్ట్ చిత్రమే డాకు మహారాజ్. దర్శకుడు కొల్లి బాబీ తెరకెక్కించిన ఈ సెన్సేషనల్ ప్రాజెక్ట్ పై మొదటి నుంచి కూడా మంచి అంచనాలు నెలకొనగా రిలీజ్ అయ్యాక వాటిని అందుకునే రేంజ్ టాక్ సహా బాలయ్య కెరీర్ లో రికార్డు ఓపెనింగ్స్ ని ఈ చిత్రం అందుకుంది.ఇలా మొత్తం మూడు రోజుల రన్ ని ఈ చిత్రం పూర్తి చేసుకోగా ఈ మూడు రోజులో భారీ నంబర్స్ ని డాకు మహారాజ్ అందుకోవడం జరిగింది. అయితే మేకర్స్ చెబుతున్న అఫీషియల్ నెంబర్ ప్రకారం డాకు మహారాజ్ కేవలం మూడు రోజుల్లోనే 92 కోట్లకి పైగా గ్రాస్ ని అందుకొని నాలుగో రోజు వసూళ్లతో 100 కోట్ల క్లబ్ లోకి చేరబోతోంది. దీనితో బాలయ్య కెరీర్ లో మరో 100 కోట్ల సినిమాగా ఇది నిలవనుంది అని చెప్పాలి. ఇక ఈ సినిమాలో ప్రగ్యా జైస్వాల్, ఊర్వశి రౌతేలా అలాగే శ్రద్ధా శ్రీనాథ్ తదితరులు నటించగా థమన్ సంగీతం అందించాడు.

ఉక్రేన్ కీలక భవనాలు ధ్వంసం

పోలాండ్ సరిహద్దులో రష్యా భీకరదాడి

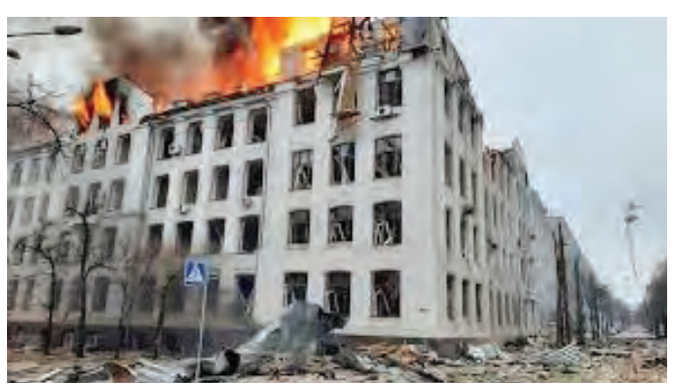

వార్సా: ఉక్రేన్‌కు చెందిన కీలక భవనాలను రష్యా ధ్వంసం చేసింది. ఈ మేరకు పోలాండ్ సరిహద్దుల్లో ఉన్న భవనాలపై బాంబులతో విరుచుకుపడింది. కీలకమైన గ్యాస్, ఎరువుల సరఫరా కేంద్రాలే లక్ష్యంగా ఈ దాడులు జరిగినట్లు తెలిసింది. మాస్కోకు చెందిన ఏడు టీయూ22, ఆరు టీయూ95 స్ట్రాటజిక్ బాంబర్లు దాడుల్లో పాల్గొన్నాయి. పోలాండ్ సరిహద్దుకు అత్యంత సమీపంలో రష్యా క్షిపణులు పడ్డాయి. దీంతో నాటో దళాలు అప్రమత్తమయ్యాయి. వెంటనే ఫైటర్ జెట్ విమానాలు గాల్లోకి ఎగిరాయి. నేలపై ఉన్న ఎయిర్ డిఫెన్స్ వ్యవస్థలు అప్రమత్తమయ్యాయని నాటో ఆపరేషనల్ కమాండ్ ప్రధాన కార్యాలయం నుంచి ప్రకటన వెలువడింది. రష్యాపై ఉక్రెయిన్ చేసిన దాడికి ప్రతీకారంగానే ఈ దాడి చోటు చేసుకున్నట్లు రక్షణ నిపుణులు అంచనావేస్తున్నారు. ముఖ్యంగా బ్రిటన్ తయారీ స్ట్రామ్ షాడో, అమెరికా తయారీ ఏటీఏసీఎంఎస్‌లను ఉక్రెయిన్ వాడుతుండటంతో రష్యా దళాలు ఇబ్బంది పడుతున్నాయి. మంగళవారం దాదాపు 14 క్షిపణులు, 200 డ్రోన్లతో ఉక్రెయిన్ దళాలు రష్యాపై విరుచుకుపడ్డాయి. కెమికల్ ఫ్యాక్టరీలు, విద్యుత్తు కేంద్రాలను లక్ష్యంగా చేసుకొన్నాయి. కాగా తాము 2 మిలియన్‌డాలర్ల విలువైన స్ట్రామ్ షాడో క్షిపణులను కూల్చేసినట్లు రష్యా ప్రకటించింది.

రష్యా క్షిపణుల్ని కూల్చివేశాం: జెలెన్‌స్కీ

రష్యా ప్రయోగించిన మొత్తం 40 క్షిపణుల్లో ఉక్రెయిన్ ఎయిర్‌డిఫెన్స్ వ్యవస్థలు 30ని నేల కూల్చినట్లు ఆ దేశాధ్యక్షుడు జెలెన్‌స్కీ వెల్లడించారు. వీటికి అదనంగా మరో 70 అటాక్ డ్రోన్లు కూడా దాడి చేశాయన్నారు. నాటో సదస్సులో మిత్ర దేశాలు ఇచ్చిన హామీలు ఇంకా కొన్ని అసంపూర్తిగానే ఉన్నాయన్నారు. ఎయిర్ డిఫెన్స్‌ల సరఫరాను వేగవంతం చేయాలని కోరారు.

చంద్రుడిపైకి రెండు లూనార్ ల్యాండర్లు

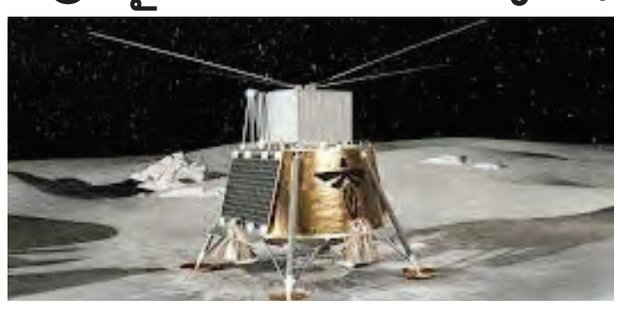

వాషింగ్టన్: అమెరికాలోని స్పేస్ ఎక్స్ సంస్థ చంద్రుడిపై పరిశోధనలకు గాను బుధవారం బ్లూ ఘోస్ట్1, హకుటోఆర్2 పేరిట రెండు ల్యాండర్లను నింగిలోకి పంపింది. ఈ రెండూ మరింత వేగంగా చంద్ర మండలానికి చేరనున్నాయి. ఆ సంస్థకు చెందిన ఫాల్కన్ 9 రాకెట్ జాబిల్లి యాత్రకోసం రెండు ల్యాండర్లను నింగిలోకి పంపింది. ఫ్లోరిడాలోని నాసాకు చెందిన కెన్నడీ అంతరిక్ష కేంద్రం నుంచి ఈ ప్రయోగం జరిగింది. బ్లూఘోస్ట్ ల్యాండర్‌ను ఫైర్‌ఫ్లై ఏరోస్పేస్ సంస్థ నిర్మించింది. హకుటోఆర్ మిషన్ 2ను ఐస్పేస్ నిర్మించాయి. ఈ రెండింటిలోనూ సైంటిఫిక్ పరికరాలు ఉన్నాయి. ఖగోళ అన్వేషణలో సమష్టిగా పనిచేయడంలో ఈ ప్రయోగం ఓ ముందడుగుగా భావిస్తున్నారు. ఈ రెండు ల్యాండర్లు వేర్వేరు దేశాలకు ప్రాతినిధ్యం వహిస్తున్నాయి. నాసా చేపట్టిన కమర్షియల్ లూనార్ పేలోడ్ సర్వీసెస్‌లో ఫైర్‌ఫ్లైకు చెందిన బ్లూ ఘోస్ట్ అత్యంత కీలకమైంది. ఇది చంద్రుడిని చేరడానికి 45 రోజుల సమయం పడుతుందని అంచనా వేశారు. హకుటో ఆర్2ను జపాన్ కంపెనీ ఐస్పేస్ నిర్మించింది. ఇది చంద్రుడిపై ఉత్తర ధ్రువానికి చేరేందుకు నాలుగు నుంచి ఐదు నెలల సమయం పడుతుందని అంచనా వేస్తున్నారు. దీనిలో చంద్రుడిపై నమూనాలు సేకరించేందుకు ప్రత్యేక పరికరాన్ని కూడా ఉంచారు.

మొట్ట మొదటి మహిళా ప్రిన్సిపల్ చీఫ్ ఆపరేషన్స్ మేనేజర్‌గా కె. పద్మజ

ప్రజాపక్షం / హైదరాబాద్: దక్షిణ మధ్య రైల్వే (ఎస్‌సిఆర్) ప్రిన్సిపల్ చీఫ్ ఆపరేషన్స్ మేనేజర్ (పిసిఓఎం)గా కె.పద్మజ బుధవారం సికింద్రాబాద్‌లోని రైలు నిలయంలో పదవి బాధ్యతలు స్వీకరించారు. ఇండియన్ రైల్వేస్ ట్రాఫిక్ సర్వీస్ 1991 బ్యాచ్‌కు చెందిన పద్మజ బ్యాచిలర్ ఆఫ్ సైన్స్, బ్యాచిలర్ ఆఫ్ ఎడ్యుకేషన్‌లో పట్టభద్రులయ్యారు. ఈ నియామకానికి ముందు ఆమె ఎస్‌సిఆర్ ప్రిన్సిపల్ చీఫ్ కమర్షియల్ మేనేజర్ (పిసిసిఎం)గా విధులను నిర్వర్తిస్తూ ఎస్‌సిఆర్ ప్రిన్సిపల్ చీఫ్ ఆపరేషన్స్ మేనేజర్ (పిసిఓఎం)గా అదనపు బాధ్యతలను కూడా నిర్వహిస్తున్నారు. భారతీయ రైల్వేలో 30 ఏళ్లకు పైగా విశిష్టమైన కెరీర్‌లో కె.పద్మజ ఎస్‌సిఆర్ హైదరాబాద్ డివిజన్‌లో అసిస్టెంట్ కమర్షియల్ మేనేజర్‌గా, అసిస్టెంట్ ట్రాఫిక్ మేనేజర్, డివిజనల్ ఆపరేషన్స్ మేనేజర్ (కోల్, గూడ్స్)గా సికింద్రాబాద్ డివిజన్‌లో, సీనియర్ డివిజనల్ సేఫ్టీ ఆఫీసర్‌గా గుంతకల్లు డివిజన్‌లో, డిప్యూటీ చీఫ్ కమర్షియల్ మేనేజర్‌గా పిఆర్ఎస్‌లో, సీనియర్ డివిజనల్ కమర్షియల్ మేనేజర్, సీనియర్ డివిజనల్ ఆపరేషన్స్ మేనేజర్‌గా సికింద్రాబాద్ డివిజన్‌లో పనిచేశారు. అనంతరం రైల్ నిలయం ప్రధాన కార్యాలయంలో వివిధ ఉన్నత పదవులు నిర్వర్తించారు. గత ఏడాది ప్రిన్సిపల్ చీఫ్ కమర్షియల్ మేనేజర్ (పిసిసిఎం)గా ఆమె పదవీకాలంలో పద్మజ ప్రయాణీకుల, సరకు రవాణా సేవలను సమర్థవంతంగా నిర్వహించడం ద్వారా రైలు వినియోగదార్ల సంతృప్తి, ఆదాయాన్ని పొందేలా పద్మజ పర్యవేక్షించారు.

స్థానిక సమరానికి సన్నద్ధం

(మొదటి పేజీ తరువాయి)

అదనపు జాబితా ఉండే అవకాశం ఉంది. రాష్ట్ర ప్రభుత్వ ఆదేశాలు అందిన వెంటనే అధికార యంత్రాంగం తమ పని తాము చేసుకు పోతున్నారు. ప్రైవేటు ముద్రణాలయాలలో బ్యాలెట్లను ముద్రిస్తున్నారు. పంచాయతీ సర్పంచ్ అభ్యర్థులకు పింక్ కలర్ బ్యాలెట్‌ను, వార్డులకు సంబంధించి తెలుపు రంగు బ్యాలెట్‌ను ముద్రిస్తున్నట్లు సమాచారం. ఖమ్మం జిల్లాలో 589 గ్రామ పంచాయతీలకు భద్రాద్రి కొత్తగూడెం జిల్లాలో 479 గ్రామ పంచాయతీలకు ఎన్నికలు నిర్వహించేందుకు సర్వం సిద్ధమవుతుంది. ఇటీవల కాలంలో కొన్ని గ్రామ పంచాయతీలను నూతనంగా ఏర్పాటు చేయగా ఖమ్మంజిల్లాలో కొన్ని గ్రామ పంచాయతీలను కలిపి ఏదులాపురం మున్సిపాలిటీని ఏర్పాటు చేశారు. కొత్తగూడెం కార్పోరేషన్ ఏర్పాటుతో కొన్ని గ్రామ పంచాయతీలు కార్పోరేషన్‌లో విలీనమయ్యే అవకాశం ఉంది. అధికార యంత్రాంగం ఏర్పాట్లలో ఉండగా రాజకీయ పార్టీలు క్యాడర్‌ను సమాయత్తం చేస్తున్నాయి. శాసన సభ, పార్లమెంటు ఎన్నికల తర్వాత జరుగుతున్న ఎన్నికలు కావడం స్థానికంగా గెలిస్తేనే రాజకీయంగా పట్టు ఉంటుందన్న భావన నేతల్లో ఉండడంతో గ్రామాల్లో సభలు, సమావేశాలు నిర్వహించి గెలుపొటములపై జోరుగా చర్చలు చేస్తున్నారు. ఆర్థిక, అంగ బలమున్న అభ్యర్థులను రంగంలోకి దించేందుకు రాజకీయ పార్టీలు ఆలోచనలు ప్రారంభించాయి. గతంలో ఖమ్మం, భద్రాద్రి కొత్తగూడెం జిల్లాల్లో స్థానిక ఎన్నికల్లో బిఆర్ఎస్ పార్టీ అత్యధిక స్థానాలను గెలుచుకున్నది. అప్పుడు కాంగ్రెస్ ప్రాతినిధ్యం వహించిన మధిర, భద్రాచలం నియోజక వర్గాల్లోనూ బిఆర్ఎస్ పార్టీయే ఎక్కువ స్థానాలను కైవసం చేసుకుంది. ఈసారి పరిస్థితి కాంగ్రెస్ పార్టీకి అనుకూలంగా ఉంటుందన్న భావన వ్యక్తమవుతుంది. రాష్ట్రంలో కాంగ్రెస్ అధికారంలో ఉండడం ఉమ్మడి జిల్లాలో 10 స్థానాల్లో తొమ్మిది స్థానాల్లో అధికార కాంగ్రెస్ పార్టీకి చెందిన వారే శాసన సభ్యులుగా ఉండడంతో స్థానిక ఎన్నికల్లో ఫలితాలు కాంగ్రెస్ వైపు మొగ్గు చూపే అవకాశం ఉంది. బిఆర్ఎస్ కూడా బలమైన స్థానాల్లో గెలుపొంది తమ పట్టు పోలేదని నిరూపించుకోవడానికి ప్రయత్నం చేస్తున్నప్పటికీ నాయకత్వ స్థాయిలో ఐక్యతను తీసుకు రావడంలో పార్టీ బాధ్యులు విఫలమవుతున్నారన్న అపవాదును మూటకట్టుకుంటున్నారు. వామపక్షాలు తమకు బలమైన స్థానాల్లో పోటీ చేసి మిగిలిన స్థానాల్లో తమ అనుకూలురికి మద్దతు ఇవ్వాలని అదే రీతిలో మద్దతు పొందాలని ఆలోచనలు చేస్తున్నాయి. ఉమ్మడిజిల్లాలో గణనీయమైన బలం కలిగిన వామపక్షాల నిర్ణయం స్థానిక ఎన్నికల్లో కీలకం కానుంది.

రిజర్వేషన్లపై ఉత్కంఠ :

గ్రామ పంచాయతీ సర్పంచ్ స్థానాల రిజర్వేషన్‌కు సంబంధించి తీవ్ర ఉత్కంఠ నెలకొంది. గత ప్రభుత్వం 2018 పంచాయతీరాజ్ చట్టం సవరణ ప్రకారం ఒక రిజర్వేషన్‌ను రెండు పర్యాయాలు కొనసాగే విధంగా చట్టం చేసింది. కానీ ప్రస్తుత కాంగ్రెస్ ప్రభుత్వం ఆ చట్టాన్ని సవరించడంతో గ్రామ పంచాయతీలు ఎంపిటిసిలకు సంబంధించి రిజర్వేషన్ మారనుంది. రిజర్వేషన్ తేలితే తప్ప అభ్యర్థుల ఎంపిక పూర్తయ్యే అవకాశం లేదు. ఏ వర్గానికి రిజర్వేషన్ వస్తుందో ఆ వర్గంలో ఉన్న ప్రధాన అభ్యర్థులను ఎంపిక చేయాల్సి ఉండడంతో రాజకీయ పార్టీలు రిజర్వేషన్ల ప్రకటన కోసం ఎదురు చూస్తున్నాయి. కాంగ్రెస్ ఎన్నికల్లో ఇచ్చిన హామీ మేరకు బిసిలకు కేటాయించే స్థానాల సంఖ్య పెరిగే అవకాశం ఉంది. అది ఏ మేరకు పెంచుతారు ఎలా అన్న దానిపై స్పష్టత లేదు. మొత్తంగా రిజర్వేషన్ల ప్రక్రియ పూర్తయితే స్థానిక సమరం మరింత వేడెక్కే అవకాశం ఉంది. గ్రామ పంచాయతీ ఎన్నికలు ముగిసిన వెంటనే ఎంపిటిసిలు , జెడ్పిటిసిలు, మున్సిపాలిటీలు ఎన్నికలు జరగాల్సి ఉంది. ఫిబ్రవరి మాసంలో ప్రాథమిక వ్యవసాయ సహకార సంఘాల పదవి కాలం కూడా పూర్తి కానుంది. వాటికి కూడా ఎన్నికలు నిర్వహించే అవకాశం ఉంది.

బంగారు గనుల్లో ఆకలి కేకలు

(మొదటి పేజీ తరువాయి)

పొట్టకూటికోసం అక్రమంగా తవ్వకాలు చేసేందుకు వెళ్ళిన కార్మికులను బయటకు రాకుండా లోపలే ఉండిపోతున్నారు. ప్రభుత్వం ఆహా ర సరఫరా మార్గాలు మూసివేయడంతో కార్మికులు బయటకు రాలేక, బయటకు వస్తే అరెస్టు చేసి హింసిస్తారన్న పోలీసు భయంతో కార్మికులు గనిలోపలే రోజుల తరబడి ఉండిపోవడంతో వారంతా మరణించారు. దక్షిణాఫ్రికా వాయువ్యప్రాంత రాష్ట్రం స్టిల్‌ఫోన్‌టైన్‌లో ఈ గనులు ఉన్నాయి. ఇలాంటి గనులు దక్షిణాఫ్రికాలో అనేక ప్రాంతాలలో ఉన్నాయి. ఈ గనుల్లో అక్రమ తవ్వకాలను ప్రభుత్వం నిషేధించింది. కార్మికులు లోనికి వెళ్ళారని తెలిస్తే గని లోతుల్లోంచి తాళ్ళు పట్టుకుని పైకి పాక్కుంటూ వచ్చే అవకాశాలు లేకుండా చేయడంవల్లనే కార్మికులు లోపలే ఉండిపోయారని కార్మికుల కుటుంబాలు ఆరోపిస్తుండగా, బయటకు వస్తే అరెస్టు చేస్తారన్న భయంతో కార్మికులు రాలేదని ప్రభుత్వం వాదిస్తున్నది. స్టిల్‌ఫోన్‌టైన్ ప్రాంతంలో బంగారు గనులు ఉన్నాయన్న విషయం 1949లో బయటపడిన తర్వాత ఆ ప్రాంతం ఒక పెద్ద పట్టణంగా అభివృద్ధి చెందింది. ఈ పట్టణం చుట్టుపక్కల మొత్తం మూడు అతిపెద్ద బంగారు గనులు ఉన్నాయి. వీటిని హర్టెబీస్‌ఫోన్‌టైన్, బఫెల్స్‌ఫోన్‌టైన్, స్టిల్‌ఫోన్‌టైన్ గనులుగా పిలుస్తారు. ఈ స్టిల్‌ఫోన్‌టైన్ గనిలోకి ప్రవేశించాలంటే నిట్టనిలువుగా రెండు కిలోమీటర్లు లోయలోపలికి వెళ్ళాలి. బలమైన తాళ్ళను కప్పీలకు ఏర్పాటుచేసి కార్మికులు లోనికి దిగుతారు. ఈ కప్పీలను తొలగిస్తే కార్మికులు బయటకు వచ్చే అవకాశమే ఉండదు. గనుకల్లోకి అక్రమంగా ప్రవేశించే వారికి పరోక్షశిక్ష విధించేందుకు ప్రభుత్వమే ఈ కప్పీలను తొలగిస్తున్నది.

పాదయాత్రగా వెళ్లి... కేజ్రీవాల్ నామినేషన్

అదే దారిలో ప్రధాన ప్రత్యర్థి పర్వేశ్ వర్మ..

న్యూఢిల్లీ : ఢిల్లీ అసెంబ్లీ ఎన్నికల కోలాహలం జోరందుకుంటున్నది. మాజీ ముఖ్యమంత్రి అరవింద కేజ్రీవాల్, రాష్ట్రంలో అధికారం కోసం ఆయనతో తీవ్రంగా పోటీపడుతున్న బిజెపి నేత పర్వేశ్ వర్మ బుధవారం నామినేషన్లు దాఖలు చేశారు. ఇద్దరూ పాదయాత్రగా జిల్లా మెజిస్ట్రేట్ కార్యాలయానికి వెళ్లడం విశేషం. వీరిద్దరూ న్యూఢిల్లీ అసెబ్లీ స్థానం నుంచి పోటీలో ఉండడం గమనార్హం. భార్య సునీత, ఆమ్ ఆద్మీ పార్టీ (ఆప్)కు చెందిన ఇతర ప్రధాన నేతలతో కలిసి బుధవారం ఉదయం హనుమాన్ దేవాలయానికి, వాల్మీకి మందిరానికి వెళ్లిన కేజ్రీవాల్, ఆ తర్వాత పార్టీ కార్యాలయం నుంచి జిల్లా మెజిస్ట్రేట్ కార్యాలయం వరకూ పాదయాత్ర నిర్వహించారు. అక్కడ రిటర్నింగ్ అధికారికి నామినేషన్ పత్రాలు సమర్పించారు. అక్కడ ఉన్న మీడియా ప్రతినిధులను ఉద్దేశించి మాట్లాడుతూ, పూర్తి మెజారిటీని సాధిస్తామని, మరోసారి ఆప్ ఢిల్లీలో ప్రభుత్వాన్ని ఏర్పాటు చేస్తుందని ధీమా వ్యక్తం చేశారు. కాగా, బిజెపి అభ్యర్థి పర్వేశ్ వర్మ కూడా తన అనుచరలతో కలిసి ఢిల్లీ జిల్లా మెజిస్ట్రేట్ కార్యాలయానికి పాదయాత్రగా వెళ్లారు. అక్కడ నామినేషన్ పత్రాలు సమర్పించిన తర్వాత ఆయన 'ఎక్స్' వేదికగా ఈ విషయాన్ని వెల్లడించారు. తాను నామినేషన్ వేశానని, ప్రజలు తనతోనే ఉన్నారని పేర్కొన్నారు. విజయం తననే వరిస్తుందని ఆశాభావం వ్యక్తం చేశారు. ఇలావుంటే, ఈ నియోజకవర్గం నుంచి కాంగ్రెస్ అభ్యర్థిగా సందీప్ దీక్షిత్ పోటీ పడుతున్నారు. ఇక్కడ 2013 నుంచి తిరుగులేని ఆధిపత్యాన్ని కనబరుస్తూ, వరుస విజయాలు సాధిస్తున్న కేజ్రీవాల్‌కు ఈసారి గట్టిపోటీ తప్పదని పరిశీలకులు అంటున్నారు. ఢిల్లీ లిక్కర్ కేసులో ముద్దాయిగా ఉన్న ఆయన అరెస్టు కావడం, ఆ తర్వాత చోటు చేసుకున్న పలు కీలక పరిణామాల నేపథ్యంలో ముఖ్యమంత్రి పదవి నుంచి వైదొలగడం తెలిసిందే.

Printed & Published on behalf of M/s Navachethana Vignana Samithi by its president **Palla Venkat Reddy,** Printed at M/s Navachethana Vignana Samithi, 12-1-493/VA, Giriprasad Bhavan, Bandlaguda (Nagole), GSI