భర్తృహరి నీతి శతకము
రూ॥40/-
పేజీలు:48

నవచేతన పబ్లిషింగ్ హౌస్
గిరిప్రసాద్ భవన్, బండ్లగూడ (నాగోల్),
హైదరాబాద్-68. ఫోన్: 040-29884453/54
E-mail: navachethanaph@gmail.com
నవచేతన బుక్ హౌస్
బ్యాంక్ స్ట్రీట్(అబిడ్స్),హిమాయత్‌నగర్,
కొండాపూర్, బండ్లగూడ(నాగోల్)- హైదరాబాద్
హన్మకొండ.

www.prajapaksham.in

ప్రజాపక్షం

ప్రతి అక్షరం ప్రజల కోసం

PRAJAPAKSHAM ★

పనామాలో భారత వలసప్రజలు సురక్షితం

'కూటమి' అల్పపీడనం : కెసిఆర్ 'ముందస్తు' అలర్ట్!

నాలుగు మృతదేహాలు స్వాధీనం చేసిన హమాస్

లోపలి పేజీల్లో

సంపుటి 08, సంచిక: 84 | శుక్రవారం | 21-02-2025 | కరీంనగర్ Published from: Karimnagar, Hyderabad, Khammam, Mahabubnagar పేజీలు: 12+8 | వెల రూ. 5.00

కృష్ణా జలాలపై జగడం

గత బిఆర్ఎస్ పాలన వల్లే కృష్ణానదీ జలాల్లో తెలంగాణ రాష్ట్రానికి అన్యాయం జరిగిందని నీటిపారుదలశాఖ మంత్రి ఉత్తమ్‌కుమార్‌రెడ్డి ఆరోపించారు. నీటిపారుదల రంగాన్ని భ్రష్టుపట్టించి ఇప్పుడు కాంగ్రెస్ ప్రభుత్వంపై ఆరోపణలు చేస్తున్నారని మండిపడ్డారు. అయితే కృష్ణా జలాల్లో ఎపికి తాత్కాలిక వాటా 512 టిఎంసిలు ఉండగా, ఇప్పటివరకు 657 టిఎంసిలను తరలించినప్పటికి కాంగ్రెస్ ప్రభుత్వం నోరు విప్పదా అని మాజీమంత్రి హరీశ్‌రావు ప్రశ్నించారు.

మంత్రి ఉత్తమ్‌కుమార్‌రెడ్డి, మాజీమంత్రి హరీశ్‌రావు మధ్య మాటల యుద్ధం

బిఆర్ఎస్ ప్రభుత్వ హయాంలోనే ఎపి నీటిదోపిడీ

- నాటి ఎపి సిఎం జగన్‌తో కెసిఆర్ అలయ్ బలయ్
- టెలిమెట్రి పరికరాలు ఏర్పాటు చేయకుండా ఉల్లంఘనలు
- రాష్ట్రంలో ప్రాజెక్టులు నిర్మించి ఉంటే నీటి దోపిడీ జరిగి ఉండేది కాదు
- మంత్రి ఉత్తమ్‌కుమార్‌రెడ్డి

ప్రజాపక్షం/హైదరాబాద్

గత బిఆర్ఎస్ పాలన వల్లనే కృష్ణా నది జలాల్లో తెలంగాణ రాష్ట్రానికి అన్యాయం జరిగిందని నీటిపారుదల శాఖ మంత్రి ఎన్. ఉత్తమ్‌కుమార్ రెడ్డి ఆరోపించారు. టెలిమెట్రి పరికరాలు ఏర్పాటు చేయాలని చట్టంలో ఉన్నప్పటికీ, ఆంధ్రప్రదేశ్ పాలకులకు నీటి దోపిడీలో సహకరించేందుకే గత బిఆర్ఎస్ ప్రభుత్వం వాటిని ఏర్పాటు చేయలేదని మండిపడ్డారు. అధికారంలో ఉన్నప్పుడు ఎపి ప్రభుత్వంతో బిఆర్ఎస్ అలయ్ బలాయ్ చేసుకున్నదని, అప్పుడే ఎపి ఉల్లంఘనలపై తరువాయి 2లో

ఎపి 650 టిఎంసిలు తరలించినా ప్రభుత్వం నోరు విప్పదా?

- గడచిన 25 రోజుల్లోనే ఆంధ్రప్రదేశ్ 60 టిఎంసిల నీటిని తరలించింది
- ఎపి జలదోపిడీని తక్షణమే అడ్డుకోవాలి
- మాజీమంత్రి హరీశ్‌రావు డిమాండ్

ప్రజాపక్షం/హైదరాబాద్

కృష్ణా జలాల్లో ఎపికి తాత్కాలిక వాటా 512 టిఎంసిలు ఉండగా, ఇప్పటి వరకు 657 టిఎంసిలను తరలించినప్పటికీ కాంగ్రెస్ ప్రభుత్వం నోరు విప్పదా? అని బిఆర్ఎస్ మాజీ మంత్రి తన్నీరు హరీశ్ రావు ప్రశ్నించారు. గడిచిన 25 రోజుల్లోనే ఎపి 60 టిఎంసిల నీటిని తరలించారని ఆరోపించారు. ఎపి జలదోపిడీని తక్షణమే అడ్డుకోవాలని, కెఆర్ఎంబి కార్యాలయం, కేంద్ర జలశక్తి కార్యాలయం ముందు ధర్నా చేద్దామని హరీశ్ రావు రాష్ట్ర ప్రభుత్వానికి సూచించారు. జలదోపిడీపైన అఖిల పక్షాన్ని కేంద్ర ప్రభుత్వం వద్దకు తీసుకెళ్లాలని తరువాయి 2లో

మిర్చిని నాఫెడ్.. మార్క్‌ఫెడ్ కొనాలి

- కేంద్రానికి రాష్ట్ర ప్రభుత్వం లేఖ రాయాలి : పశ్య పద్మ

పదేళ్లలో బిఆర్ఎస్‌వి హత్యారాజకీయాలు

- రాజలింగమూర్తి దారుణ హత్యే నిదర్శనం
- మంత్రి కోమటిరెడ్డి ఆరోపణ

ద్వేషంతో ప్రగతి సాధించలేరు

- కేంద్రంపై రాహుల్‌గాంధీ విమర్శ

కమ్యూనిస్టులపై వ్యాఖ్యలను కెసిఆర్ వెనక్కి తీసుకోవాలి

ఎప్పుడు నెగ్గాలో, ఎప్పుడు తగ్గాలో వందేళ్ళ చరిత్ర కలిగిన సిపిఐకి తెలుసు : కూనంనేని

ప్రజాపక్షం/హైదరాబాద్

కమ్యూనిస్టులు కాంగ్రెస్‌కు తొత్తులుగా మారారనే మాజీ ముఖ్యమంత్రి చంద్రశేఖర్‌రావు వ్యాఖ్యలను సిపిఐ రాష్ట్ర కార్యదర్శి కూనంనేని సాంబశివరావు తీవ్రంగా ఖండించారు. ఈ మేరకు పత్రికల్లో వచ్చిన వార్తలు నిజమైతే కెసిఆర్ వాటిని వెంటనే వెనక్కు తీసుకోవాలని ఆయన డిమాండ్ చేశారు. కమ్యూనిస్టులు త్యాగధనులని, కమ్యూనిస్టులు లేకుంటే పేద వాడి గురించి పోరాడే వారు లేరని, కమ్యూనిస్టులు, మావోయిస్టుల విధానాలే తమ విధానాలని అనేక సార్లు కెసిఆర్ కమ్యూనిస్టులు సహకరించిన కాలంలో చెప్పిన విషయాన్ని ఆయన గుర్తు చేశారు. బిఆర్ఎస్ అధికార ఆరాటం కోసం కమ్యూ నిస్టులను ఎందుకు అడ్డం పెట్టుకున్నారని ప్రశ్నించారు. ఒకే పార్టీ, ఒకే సిద్ధాంతాన్ని నమ్ముకుని నాయకులు, తరువాయి 2లో

రాకేష్‌కు తక్షణసాయం

- ఉచిత చికిత్సతో పాటు ఛార్జింగ్ వాహనం సమకూర్చాలి
- అధికారులకు ముఖ్యమంత్రి రేవంత్‌రెడ్డి ఆదేశం

ప్రజాపక్షం/హైదరాబాద్

కండరాల వ్యాధితో బాధపడుతూ వైద్యం చేయించుకోలేకపోతున్న హనుమకొండ జిల్లా భీమదేవరపల్లి మండలం రంగయ్యపల్లి గ్రామానికి చెందిన నిరుపేద యువకుడు రాకేష్‌కు అవసరమైన వైద్య సహాయాన్ని తక్షణం అందించాలని ముఖ్యమంత్రి ఎనుముల రేవంత్‌రెడ్డి అధికారులను ఆదేశించారు. ఉచితంగా వైద్యం అందించడంతో పాటు రాకేష్ కోసం ఛార్జింగ్ వాహనాన్ని కూడా సమకూర్చాలని అధికార తరువాయి 2లో

రాష్ట్రాలలో విద్యా వ్యవస్థను రిమోట్‌తో నడపలేరు

- విద్యారంగంపై కేంద్ర ప్రభుత్వం గుత్తాధిపత్యం సరికాదు
- విసిల నియామకంలో రాష్ట్రాల పాత్రను తొలగించడం ఆందోళనకరం
- కేరళ ప్రభుత్వం ఏర్పాటు చేసిన ఉన్నత విద్య సమ్మేళనంలో డిప్యూటీ సిఎం భట్టి

ప్రజాపక్షం/హైదరాబాద్

రాష్ట్రాలలోని విద్యా వ్యవస్థను ఢిల్లీ నుంచి కేంద్ర ప్రభుత్వం రిమోట్ కంట్రోల్ ద్వారా నడపలేరని డిప్యూటీ సిఎం మల్లు భట్టి విక్రమార్క అన్నారు. రాష్ట్రాల అవసరాలకు అనుగుణంగా విధానాలను రూపొందించాలని, సహకారం అంటే బలవంతం కాదని, సంప్రదింపులు అని అర్థమని, కేంద్రం నిజంగా సహకార తరువాయి 2లో

కాళేశ్వరం కమిషన్ గడువు పొడిగింపు

కాళేశ్వరం ఎత్తిపోతల బ్యారేజీల నిర్మాణంలో అవకతవకలపై న్యాయవిచారణ చేస్తున్న జస్టిస్ పి.సి.ఘోష్ కమిషన్ గడువును మరోమారు రాష్ట్ర ప్రభుత్వం పొడిగించింది. ఇప్పటి వరకు పొడిగించిన గడువు ఫిబ్రవరి నెలాఖరు వరకు ఉండగా, ఏప్రిల్ 30వ తేదీ వరకు కమిషన్ గడువు పొడిగిస్తూ గురువారం నీటిపారుదల శాఖ ఉత్తర్వులు జారీ చేసింది. జస్టిస్ పి.సి.ఘోష్ ఈనెల 23న హైదరాబాద్ రానున్నారు.

ఇంద్రజిత్ గుప్తా ఉత్తమ పార్లమెంటేరియన్

- మఖ్దూంభవన్‌లో ఘనంగా 24వ వర్ధంతి
- నివాళులర్పించిన సిపిఐ రాష్ట్ర కార్యదర్శి కూనంనేని

ప్రజాపక్షం / హైదరాబాద్

కమ్యూనిస్టు పార్టీ ఘనతను, పోరాట చరిత్రను పార్లమెంట్ వేదికగా, బయట వివిధ రంగాలలో గొప్పగా చాటిచెప్పిన నిబద్ధత, అంకితభావం కలిగిన గొప్ప కమ్యూనిస్టు ఇంద్రజిత్ గుప్తా అని సిపిఐ రాష్ట్ర కార్యదర్శి కూనంనేని సాంబశివరావు కొనియాడారు. హైదరాబాద్‌లోని సిపిఐ రాష్ట్ర కార్యాలయం మఖ్దూంభవన్‌లో సిపిఐ జాతీయ మాజీ ప్రధాన కార్యదర్శి, కేంద్ర మాజీ హోంశాఖ మంత్రి ఇంద్రజిత్ గుప్తా 24వ వర్ధంతి గురువారం నిర్వహించారు. ఆయన చిత్రపటానికి కూనంనేని సాంబశివరావు పూలమాల వేసి నివాళులు అర్పించారు. అనంతరం ఆయన మాట్లాడుతూ ఇంద్రజిత్ గుప్తా సిపిఐ జాతీయ ప్రధాన కార్యదర్శిగా, ఎఐటియుసి జాతీయ ప్రధాన కార్యదర్శిగా, వివిధ రంగాలలో సేవలందించారని, కేంద్ర హోంశాఖ మంత్రిగా బాధ్యతలు నిర్వర్తించారని గుర్తుచేశారు. ఉన్నతమైన విద్యావంతుల కుటుంబంలో పుట్టి పెరిగిన ఇంద్రజిత్ గుప్తా కమ్యూనిస్టు పార్టీలో ఉండలేరని, ఆయనకు తరువాయి 12లో

ఢిల్లీ ముఖ్యమంత్రిగా రేఖాగుప్తా ప్రమాణం

- మరో ఆరుగురు మంత్రులతో ప్రమాణం చేయించిన ఎల్‌జి సక్సేనా
- రామ్‌లీలా మైదానంలో అట్టహాసంగా కార్యక్రమం

న్యూఢిల్లీ : ఢిల్లీలో కొత్త ప్రభుత్వం కొలువుదీరింది. నూతన ముఖ్యమంత్రిగా రేఖా గుప్తా ప్రమాణం స్వీకారం చేశారు. ఆమెతో పాటు మరో ఆరుగురు మంత్రులు కూడా ప్రమాణం చేశారు. గురువారం మధ్యాహ్నం ఢిల్లీలోని రామ్‌లీలా మైదానంలో జరిగిన కార్యక్రమంలో లెఫ్టినెంట్ గవర్నర్ వికె సక్సేనా సిఎం, మంత్రులతో ప్రమాణం చేయించారు. 26 ఏళ్ల తరువాత ఢిల్లీలో బిజెపి అధికారాన్ని చేజిక్కించుకోవడంతో ఈ కార్యక్రమాన్ని అట్టహాసంగా నిర్వహించింది. కార్యక్రమానికి ప్రధాని నరేంద్రమోదీ, బిజెపి అగ్రనేతలు, ఎన్‌డిఎ ముఖ్యమంత్రులు హాజరయ్యారు. రేఖా గుప్తా ఢిల్లీకి నాలుగో మహిళా ముఖ్యమంత్రి. బిజెపి నేత సుష్మస్వరాజ్, కాంగ్రెస్ నేత శీలా దీక్షిత్, ఆప్‌కు అతిశీ ఇప్పటి వరకు మహిళా ముఖ్యమంత్రులుగా పనిచేశారు. కాగా, ప్రమాణ స్వీకారం అనంతరం మధ్యాహ్నం ఢిల్లీ సచివాలయంలో రేఖా గుప్తా పదవీ బాధ్యతలు చేపట్టారు. అయితే తన కేబినెట్‌లోకి అందరినీ పురుష మంత్రులనే తీసుకున్నారు. ఎన్నికల్లో మాజీ ముఖ్యమంత్రి అరవింద్ కేజ్రీవాల్‌ను ఓడించిన తరువాయి 12లో

ఫొటో ఎన్ఎన్ సిన్హా న్యూఢిల్లీ

జెలెన్‌స్కీ డిక్టేటర్

- ధ్వజమెత్తిన అమెరికా అధ్యక్షుడు ట్రంప్
- జెలెన్‌స్కీకి 4శాతం ఉక్రేన్ ప్రజలే మద్దతు
- ఆయన కారణంగానే లక్షలాదిమంది మరణం

ఫ్లోరిడా/మాస్కో : ఉక్రేన్ అధ్యక్షుడు జెలెన్‌స్కీని ఒక డిక్టేటర్ (నియంత)గా డోనాల్డ్ ట్రంప్ పేర్కొన్నారు. జెలెన్‌స్కీ కూడా తిరిగి విమర్శలు సంధించారు. దీంతో వీరి మధ్య విభేదాలు మరింత పెరిగాయి. తన సొంత 'ట్రూత్ సోషల్ మీడియా' వేదికలో పోస్టింగ్ పెట్టిన కొద్దిగంటలకే మరోసారి అవే విమర్శలను ట్రంప్ సంధించారు. అనవసరంగా యుద్ధాన్ని జెలెన్‌స్కీ తీసుకువచ్చారనీ, లక్షలాదిమంది మరణాలకు కారణమయ్యారని విమర్శించారు. అదే సమయంలో తమదేశం రష్యాతో విజయవంతంగా శాంతి సంప్రదింపులను ముందుకు తెచ్చిందన్నారు. ఎన్నికలు లేకుండా ఉక్రేన్‌ను పాలిస్తున్నారని పుతిన్ తరచూ చేసే విమర్శలనే ట్రంప్ కూడా ప్రచారంలోకి తెచ్చారు. ఉక్రేన్‌లో జెలెన్‌స్కీకి నాలుగుశాతం ప్రజల మద్దతు మాత్రమే ఉందని ట్రంప్ విమర్శించారు. జెలెన్‌స్కీ అధ్యక్షపదవీకాలం 2024 మే నెలతో ముగిసింది. 2022లో రష్యా దాడులు ప్రారంభం కావడంతో ఉక్రేన్‌లో ఆయన మార్షల్ లా విధించారు. అమెరికాలో సౌదీఅరేబియా పెట్టుబడులకు సంబంధించి ఫ్లోరిడాలో సమావేశం సందర్భంగా డోనాల్డ్ ట్రంప్ మాట్లాడుతూ, జోబైడెన్ చేతిలో ఫిడేల్‌లా పాత వాదనలనే వినిపించడం జెలెన్‌స్కీలో ఉన్న ఒకేఒక్క మంచి విషయమని వ్యంగ్యాస్త్రాలు సంధించారు. యూరప్ నాయకులు ఉక్రేన్‌కు అండగా నిలబడటంతో ట్రంప్–జెలెన్‌స్కీ మధ్య కొత్తగా ప్రత్యక్ష మాటలయుద్ధానికి తెరలేచింది. 'మాగా' (మేక్ అమెరికా గ్రేట్ ఎగైన్) నినాదంతో ట్రంప్ దూకుడు ప్రదర్శించడంతో ఈ వ్యవహారం తరువాయి 2లో

తీర్పు రాకముందే సిఇసిని ఎలా నియమిస్తారు?

- రాజ్యాంగ విరుద్ధంగా మోదీ పాలన
- కమ్యూనిస్టులపై కెసిఆర్ మాటలు సూర్యునిపై ఉమ్మేసినట్లే
- సిపిఐ జాతీయ కార్యవర్గ సభ్యుడు చాడ వెంకటరెడ్డి

ప్రజాపక్షం/కరీంనగర్ ప్రతినిధి

ఎన్నికల కమిషనర్ల నియామకానికి సంబంధించి సుప్రీంకోర్టులో కేసు ఉండగానే, కేంద్రంలోని బిజెపి ప్రభుత్వం ఏకపక్షంగా ప్రధాన ఎన్నికల కమిషనర్, కమిషనర్‌లను ఎలా నియమిస్తుందని ప్రధాని నరేంద్ర మోదీని సిపిఐ జాతీయ కార్యవర్గ సభ్యుడు చాడ వెంకటరెడ్డి ప్రశ్నించారు. కరీంనగర్ జిల్లా సిపిఐ కార్యాలయం బద్దం ఎల్లారెడ్డి భవన్‌లో గురువారం ఏర్పాటు చేసిన విలేకరుల సమావేశంలో ఆయన తరువాయి 2లో

లోక్‌పాల్ ఉత్తర్వుపై సుప్రీంకోర్టు స్టే

- హైకోర్టు సిట్టింగ్ జడ్జికి వ్యతిరేకంగా ఫిర్యాదుల స్వీకరణ ఆందోళనకరం
- న్యాయవ్యవస్థ స్వతంత్రతకు భంగం కలిగిస్తుందని వ్యాఖ్య

న్యూఢిల్లీ : హైకోర్టు సిట్టింగ్ జడ్జికి వ్యతిరేకంగా ఫిర్యాదులను స్వీకరించి లోక్‌పాల్ ఇచ్చిన ఉత్తర్వులపై గురువారం అత్యున్నత న్యాయస్థానం సుప్రీంకోర్టు స్టే విధించింది. ఇది 'చాలా చాలా ఆందోళన కలిగించేది' అని, అంతేకాకుండా 'న్యాయవ్యవస్థ స్వతంత్రతకు కూడా భంగం కలిగించేది' అని వ్యాఖ్యానించింది. జస్టిస్ బిఆర్.గవాయ్‌తో కూడిన ప్రత్యేక ధర్మాసనం హైకోర్ట్ సిట్టింగ్ జడ్జికి వ్యతిరేకంగా ఫిర్యాదులు దాఖలు చేసిన వ్యక్తికి నోటీసులు జారీ చేసి కేంద్రం నుంచి స్పందనలను కోరింది. కేంద్రం తరపున హాజరైన తరువాయి 12లో

తల్లి,ఇద్దరు బిడ్డలుసహా నాలుగు మృతదేహాలు
స్వాధీనం చేసిన హమాస్

ఖాన్‌యూనుస్ : గాజా యుద్ధ విరమణ ఒప్పందంలో భాగంగా గురువారంనాడు హమాస్ నాలుగు మృతదేహాలను రెడ్‌క్రాస్‌కు స్వాధీనం చేసింది. రెడ్‌క్రాస్ నుండి ఇజ్రాయెల్ సైన్యం ఈ మృతదేహాలను తీసుకుంది. బైబాస్ కుటుంబానికి చెందిన తల్లి, తొమ్మిది నెలలపాప, నాలుగు సంవత్సరాల వయసుగల పాపలతోపాటు ఒక శాంతి సైనికుడి మృతదేహాన్ని కూడా వేలాదిమంది జనసమూహం, గట్టి భద్రతా ఏర్పాట్లమధ్య హమాస్ స్వాధీనం చేసింది. ఈ మృతదేహాలు చూసి యావత్ ఇజ్రాయెల్ గుండె పగిలి ఏడ్చిందని ఆ దేశాధ్యక్షుడు ఐజాక్ హెర్జాగ్ అన్నారు. ఒకే కుటుంబానికి చెందిన తల్లి షిరి, అమె బిడ్డలలో ఒకరు తొమ్మిదినెలల పొత్తిళ్ళలో బిడ్డ కాఫిర్, మరొకరు నాలుగు సంత్సరాలు వయసుగల ఏరియల్. నాలుగోవ్యక్తి వయోవృద్ధుడైన శాంతిదళ కార్యకర్త ఓడెడ్ లిఫ్షిజ్ (84). ఒకే కుటుంబంలో నలగురినీ హమాస్ ఉగ్రవాదులు బందీలుగా తీసుకువెళ్ళారు. బైబాస్ కుటుంబంలోని తండ్రి యార్డెన్‌ను ఈనెలారంభంలోనే హమాస్ విడుదల చేసింది. ఏడాదిక్రితం ఖాన్‌యూనుస్‌లో ఇజ్రాయెల్ చేసిన గగనతల దాడుల్లో మరణించిన మృతదేహాలను భద్రపరచి ఇప్పుడు స్వాధీనం చేశామని హమాస్ చెబుతున్నది. ఐతే ఇందుకు సంబంధించిన ఎలాంటి సాక్ష్యాలను హమాస్ చూపించలేదు. ఈ వాదనను ఇజ్రాయెల్ ధృవీకరించలేదు. హమాస్ సంస్థ ఈ విధంగా మృతదేహాలను స్వాధీనం చేయడం ఇదే మొదటిసారి. 2023 అక్టోబరు 7వ తేదీన ఒక మ్యూజిక్ ఫెస్టివల్‌పై పాలస్తినా సాయుధ ముఠా 'హమాస్' సామూహికంగా దాడి చేసి 1,200 మందిని కాల్చి చంపింది. వివిధ దేశాలకు చెందిన ఇజ్రాయెలీ పౌరులను 250 మందిని బందీలుగా తీసుకుపోయింది. వీరిలో 109 మంది బయటపడగా కొందరు మరణించారు. ఆ తర్వాత జనవరి 19న అమలులోకి వచ్చిన కాల్పుల విరమణ ఒప్పందంలో భాగంగా ఇప్పటివరకూ 19 మంది హమాస్ బందీలను విడతలవారీగా విడుదల చేసింది. దీనికి అదనంగా ఇప్పుడు మొదటిసారి నాలుగు మృతదేహాలను ఇజ్రాయెల్‌కు స్వాధీనం చేసింది. ఈ మృతదేహాలను స్వాధీనం చేయడానికి ముందురోజు బుధవారంనాడు రెడ్‌క్రాస్ ఒక ప్రకటన చేస్తూ ఈ కార్యక్రమం సాఫీగా సాగిపోవాలని, దీనికి ఎటువైపుండిగానీ ఆటంకాలు రాకుండా సంయమనం పాటించాలని కోరింది. తొలుత ఆరుగురు సజీవ బందీలతోపాటు నిర్జీవులైన నలుగరు బందీలను ఈనెల 22న స్వాధీనం చేస్తారని వార్తలు వెలువడ్డాయి. ఐతే మరో ఆరుగురు బందీలను నిర్ణీత ప్రకారం హమాస్ శనివారంనాడు విడుదల చేస్తుంది. ఒప్పందంలో భాగంగా 1100మందికిపైగా పాలస్తినా ఖైదీలను ఇజ్రాయెల్ ఇప్పటివరకూ విడుదల చేసింది.

ప్రపంచం

వియత్నాం – చైనా మధ్య
రైలు బంధం

హనోయ్ : చైనాకు రైల్వేలైను ద్వారా రవాణా అనుబంధం పెంచుకోవాలని వియత్నాం ప్రభుత్వం నిర్ణయించింది. ఈ మేరకు వియత్నాం జాతీయ అసెంబ్లీ 8.37 బిలియన్ డాలర్లు ఖర్చుతో రైల్వేలైను ఏర్పాటుకు ఆమోదం తెలియజేసింది. ఈ నిర్మాణ కార్యక్రమం 2026లో ప్రారంభమై 2030లో పూర్తి అవుతుంది. ఉత్తర వియత్నాం రేవు పట్టణం హై ఫోంగ్ నుండి దక్షిణ చైనా యునాన్ రాష్ట్రంలోని లావో కై వరకూ ఈ రైల్వే లైను నిర్మిస్తారు. రెండు దేశాల మధ్యా ప్రజా రవాణా, సరుకు రవాణా భారీస్థాయిలో కొనసాగించడానికి ఈ రైల్వే లైన్లు దోహదం చేస్తాయని జాతీయ అసెంబ్లీ ప్రకటించింది. మొత్తం 390.9 కి.మీ మేరకు ఈ రైల్వే లైను నిర్మాణం జరుగుతుంది.

గత ఏడాది 31 మంది మహిళలు సహా
975 మందిని ఉరితీసిన ఇరాన్

టెహ్రాన్ : ఇరాన్ ప్రభుత్వం గత ఏడాదిలో 975 మందికి ఉరిశిక్షలు అమలు చేసింది. నార్వే ప్రధాన కేంద్రంగా పని చేస్తున్న ఇరాన్ మానవహక్కుల సంఘం (ఐహెచ్‌ఆర్), 'ఫ్రెంచ్ గ్రూప్ టు గెదర్ ఎగినెస్ట్ ద డెత్ పెనాల్టీ' సంయుక్తంగా విడుదల చేసిన నివేదిక ఈ విషయాన్ని వెల్లడించింది. 2008లో ఐహెచ్‌ఆర్ ఇరాన్‌లో అమలు చేస్తున్న మరణశిక్షలను రికార్డు చేయడం ప్రారంభించింది.అప్పటినుండీ లెక్కచూస్తే 2024లో చాలా ఎక్కువమందికి ఉరిశిక్షలను ఇరాన్ ప్రభుత్వం అమలు చేసింది. రాజకీయ అణచివేతకు ఉరిశిక్షను ఒక పనిముట్టుగా ఇరాన్ ప్రభుత్వం ఉపయోగించుకుంటున్నదని నివేదిక వెల్లడించింది. చాలా అమానవీయ పద్ధతులను ఇరాన్ అవలంబిస్తోందని పే ర్కొంది. దారుణంగా 2024లో రాజకీయ ఖైదీలుగా ఉన్న నలుగురు మహిళలను ఉరితీసి అణచివేతలకు పాల్పడిందని పేర్కొంది. కుర్దిష్ మహిళాహక్కుల కార్యకర్త పెక్వాన్ అజిజి, కార్మికుల తరపున పోరాడుతున్న మహిళా కార్యకర్త షరీఫీ మహ్మదీ, వరిషేశ్ మొ రాదీ, నజీమ్ ఘోలమీ సిమియారీలను నిర్దాక్షిణ్యంగా ఉరితీశారని పేర్కొంది. గడచిన మూడు నెలల్లో సగటున ఐదుగురిని ఉరితీశారనీ, రాజకీయాధికారా న్ని నిలబెట్టుకోవడానికే ఉరిశిక్షల అమలు పెరిగింద నీ నివేదిక పేర్కొంది. 2023లో 834 మందిని ఉరితీయగా, 2024లో ఈ సంఖ్య 17 శాతం పెరిగింది. గత ఏడాది ఉరితీసిన 975 మందిలో నలుగురిని బ హిరంగంగా ఉరితీయగా, మొత్తంగా 31 మంది మ హిళలను గత ఏడాది ఉరితీశారని నివేదిక పేర్కొంది.

డిసెంబరులో బంగ్లా ఎన్నికలు జనవరిలో కొత్త ప్రభుత్వం

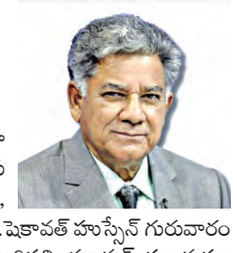

ఢాకా : బంగ్లాదేశ్ పార్లమెంటుకు బహుశా డిసెంబరులో ఎన్నికలు జరుగుతాయనీ, 2026 జనవరిలో కొత్త ప్రభుత్వం కొలువు దీరుతుందని తాత్కాలిక ప్రభుత్వంలో కీలకస్థాయిలో ఉన్న ఉన్నతాధికారి ఒకరు స్పష్టం చేశారు.నౌక, కార్మిక, ఉద్యోగ మంత్రిత్వశాఖలకు ప్రధాన సలహాదారుగా ఉన్న రిటైర్డ్ బ్రిగేడియర్ ఎం.షెకావత్ హుస్సేన్ గురువారంనాడు ఒక ప్రత్యేక ఇంటర్వ్యూలో ఈ విషయం చెప్పారు. బంగ్లాదేశ్ తాత్కాలిక అధిపతి యూనుస్ ప్రధాన సలహాదారు కూడా ఇప్పటికే ఈ విషయాన్ని స్పష్టం చేశారు. యూనుస్ ప్రభుత్వం ఇప్పటికే ఆరునెలల పరిపాలన పూర్తిచేసిందనీ, దేశంలో సంస్కరణలు తీసుకువచ్చే విషయంపై రాజకీయపార్టీలమధ్య ఏకాభిప్రాయ సాధనకు కృషి చేస్తోందని ఆయన చెప్పారు. సంస్కరణల ప్రతిపాదనలపై త్వరలో చర్చలు మొదలవుతాయన్నారు.దేశ పార్లమెంటు ఎన్నికల ప్రక్రియలో ఏడులక్షలమంది భాగస్వామ్యమై కృషి చేయాలనీ, శిక్షణ ఇచ్చి వీరందరినీ సన్నద్ధం చేయాల్సి ఉందని చెప్పారు. 2014 నుండి వరుసగా జరిగిన మూడు ఎన్నికలు అక్రమంగా జరిగాయని, అలాంటి పరిస్థితి లేకుండా న్యాయబద్ధంగా ప్రజల భాగస్వామ్యంతో ఈసారి ఎన్నికలు నిర్వహిస్తామని అన్నారు. ప్రజల్లో ఇంకా ప్రభుత్వంపట్ల విశ్వాస పునరుద్ధరణ జరగలేదన్నారు.

నేడు సిఎం
ఇందిరమ్మ ఇండ్లకు శంకుస్థాపన

ప్రజాపక్షం/హైదరాబాద్: ''ఇందిరమ్మ ఇండ్ల''నిర్మాణానికి ముఖ్యమంత్రి ఎ.రేవంత్ రెడ్డి శుక్రవారం నారాయణపేట జిల్లాలోని, నారాయణపేట మండలం,అప్పకపల్లెలో శంకుస్థాపన చేయనున్నారు. మొదటి విడతలో మంజూరు చేసిన 72,045 ఇందిరమ్మ ఇండ్ల నిర్మాణ కార్యక్రమానికి ప్రభుత్వం శ్రీకారం చుట్టనుంది. ఇల్లు లేని కుటుంబాలందరికీ ఇండ్లను మంజూరు చేస్తామని ప్రభుత్వం ఇది వరకే పలు మార్లు ప్రకటించిన విషయం తెలిసిందే. 'ఇందిరమ్మ ఇంటి'కి రు.5 లక్షల పూర్తి సబ్సిడితో ఆర్థిక సహాయం చేయనున్నారు. ఇందులో ముందు బేస్‌మెంట్ నిర్మించిన తర్వాత రూ. ఒక లక్ష ,లబ్దిదారుని ఖాతాకు నేరుగా విడుదల చేస్తారు.

ఎలా నియమిస్తారు? (మొదటి పేజీ తరువాయి)

మాట్లాడారు. ప్రజాస్వామ్యానికి విరుద్ధంగా ఎన్నికల ముఖ్య కమిషనర్‌ను నియమించడం ప్రధానికి తగదని విమర్శించారు. ప్రజాస్వామ్యంలో కీలకమైన ఎన్నికల నిర్వహణలో ఏ ఒక్క పార్టీకో కొమ్ముకాయకుండా సమర్ధవంతంగా ఎన్నికలు జరిగే విధంగా చూడాల్సిన జాతీయ ఎన్నికల కమిషనర్ నియామకంలో బిజెపి ఏకపక్షంగా వ్యవహరించిందన్నారు. కేంద్ర ఎన్నికల కమిషనర్ నియామకానికి సంబంధించి సుప్రీం కోర్టు చెప్పిన ప్రకారం దీనిపై చర్చించి నిర్ణయించాల్సిన అవసరం ఉందన్నారు. గతంలో ప్రధాన న్యాయమూర్తినే సెలక్షన్ కమిటీ నుంచి తీసివేసిన మోదీ ప్రభుత్వం నియామకానికి సంబంధించిన నియమ నిబంధనలను తుంగలో తొక్కుతోందన్నారు. కమిషనర్ ఏర్పాటులో ప్రధాని, ప్రధాన ప్రతిపక్ష నాయకుడు, ప్రధాన న్యాయమూర్తి ఉండే కమిటీలో చర్చించకుండా ఏకపక్షంగా ఎన్నికల కమిషనర్ ఏర్పాటు చేసి జ్ఞానేశ్వర్‌ను నియమించడం బిజెపికి తగదని, ఇది ప్రజాస్వామ్యానికి విరుద్ధమని, కోర్టులో కేసు విచారణ జరుగుతూ జడ్జిమెంట్ రాకుండానే కమిషనర్ ఏర్పాటు చేయడం మంచి పరిణామం కాదని అన్నారు. మోడీ 11 ఏళ్ల పరిపాలన ప్రజాస్వామ్య విలువలను మంట కలుపుతూ నియంతృత్వ వ్యవస్థకు కుట్రలు పన్నుతున్నాడన్నారు. దేశంలో అనేకమంది ఎమ్మెల్యేలు, ఎంపిలు, ప్రభుత్వంలో కీలకంగా వ్యవహరిస్తున్న నేతలు నేరారోపణలు ఎదుర్కొంటున్నారని, వారిపై విచారణ జరుగుతోందని, ఏళ్ల తరబడి విచారణ జరగకుండా త్వరితగతిన పూర్తి చేయాలని సుప్రీం కోర్టు చెప్పిందని పేర్కొన్నారు. నేరారోపణలు ఎదుర్కొంటున్న వారే మంత్రులుగా ప్రభుత్వాల్లో కీలకంగా వ్యవహరించడం దురదృష్టకరమన్నారు. రాష్ట్రంలో కాంగ్రెస్ ప్రభుత్వం చేపట్టిన కులగణనను స్వాగతిస్తున్నామని, ఇదే తరహాలో దేశవ్యాప్తంగా కులగణన జరగాలని సిపిఐ డిమాండ్ చేస్తుందన్నారు. పార్టీ ఫిరాయింపులపై బిఆర్ఎస్ పార్టీ మాట్లాడడం విడ్డూరంగా ఉందన్నారు. పార్టీలు మారిన వారిపై స్పీకర్ చర్యలు తీసుకోవాలన్నారు. కమ్యూనిస్టులపై కెసిఆర్ మాట్లాడడం అంటే సూర్యునిపై ఉమ్మినట్లేనని, అది తిరిగి వారి మీదకే వస్తుందన్న విషయాన్ని గుర్తుపెట్టుకుని కెసిఆర్ వ్యవహరించాలన్నారు. తెలంగాణ రాష్ట్రం కోసం పోరాడిన సిపిఐతో పాటు అనేక వామపక్షాలతో కెసిఆర్ కలిసి పనిచేసిన విషయం మరిచిపోయారా? అని ప్రశ్నించారు. మేడిగడ్డపై జ్యూడిషియల్ విచారణ జరుగుతున్న నేపథ్యంలో రాజలింగు హత్యపై అనేక అనుమానాలు కలుగుతున్నాయని, ఆ హత్య వెనుక ఎంత పెద్దవారు ఉన్నా విడిచిపెట్టవద్దని కోరారు. ప్రభుత్వం సమగ్ర విచారణ జరిపి బాధ్యులపై కఠిన చర్యలు తీసుకోవాలని డిమాండ్ చేశారు. గత శాసనసభ, ఎంపి ఎన్నికల్లో కాంగ్రెస్‌తో సిపిఐ ఎన్నికల అవగాహన చేసుకుని నేటికీ కొనసాగిస్తున్న క్రమంలో పట్టభద్రుల ఎమ్మెల్సీగా పోటీ చేస్తున్న కాంగ్రెస్ అభ్యర్థి అల్వోర్స్ నరేందర్‌రెడ్డి గెలుపు కోసం సిపిఐ నాయకులతో పాటు ప్రజాసంఘాల నాయకులు కృషి చేయాలని పిలుపునిచ్చారు. సమావేశంలో సిపిఐ జిల్లా కార్యదర్శి మర్రి వెంకటస్వామి, ఏఐఎస్ఎఫ్ రాష్ట్ర అధ్యక్షుడు కసిరెడ్డి మణికంఠరెడ్డి, సిపిఐ జిల్లా కౌన్సిల్ సభ్యులు పైడిపల్లి రాజు, తదితరులున్నారు.

ప్రభుత్వం నోరు విప్పదా? (మొదటి పేజీ తరువాయి)

డిమాండ్ చేశారు. హైదరాబాద్‌లోని తెలంగాణ భవన్‌లో గురువారం ఏర్పాటు చేసిన మీడియా సమావేశంలో హరీశ్‌రావు మాట్లాడుతూ రైతుల పంటలు కాపాడాలంటే తక్షణమే కేంద్రప్రభుత్వంపైన ఒత్తిడి తీసుకురావాలని, సాగర్ కుడి కాల్వకు నీటి,ముచ్చుమర్రి నుంచి తోడుతున్న నీళ్లను ఆపాలని, పోతిరెడ్డి పాడు ద్వారా తరలిస్తున్న నీటిని కూడా ఆపాలని డిమాండ్ చేశారు. ప్రతి సంవత్సరం కెఆర్ఎంబి పరిధిలోని ఉమ్మడి ప్రాజెక్టులకు సంబంధించి నీటి వినియోగానికి త్రిమెన్ కమిటీ సమావేశం నిర్వహించాల్సి ఉండగా, ప్రస్తుత ఏడాదిలో ఇంత వరకు సమావేశాన్ని నిర్వహించలేదని మండిపడ్డారు. ఇంతకు బోర్డు కేంద్రం నియంత్రణలో ఉన్నదా?, లేదా ఎపి నియంత్రణలో ఉన్నదా? అనే అనుమానం వస్తున్నదన్నారు. కేంద్రం రెండు రాష్ట్రాలనూ ఎందుకు సమానంగా చూడటం లేదని ఆయన నిలదీశారు. త్రిమెన్ కమిటీ సమావేశాన్ని నిర్వహించాలని రాష్ట్ర ప్రభుత్వం బోర్డుపైన ఎందుకు ఒత్తిడి చేయడం లేదని, ఎపి ప్రభుత్వం నీటిని తరలించుకు పోతుంటే శిలా విగ్రహాల్లాగా ఉంటారా అని రాష్ట్ర ప్రభుత్వాన్ని హరీశ్‌రావు ప్రశ్నించారు. నీటి విషయంలో కేంద్ర మంత్రిగా కిషన్ రెడ్డి ఏం చేస్తున్నారని, వారికి బాధ్యత లేదా?అని మండిపడ్డారు. ఈ ఏడాదికి కృష్ణాలో 1010 టిఎంసిల నీళ్లు వచ్చాయని, తాత్కాలిక ఒప్పంద ప్రకారం ఎపి 666 టిఎంసిల నీరు రావాలని, కానీ ఇప్పటికే 657 టిఎంసిలు వినియోగించుకున్నదని,దీంతో ఎపికి మిగిలిన నీటి వాటా హక్కు కేవలం 9 టిఎంసిలేనని వివరించారు. ఒప్పందంలో భాగంగా తెలంగాణ రాష్ట్రానికి 343 టిఎంసిల నీళ్లు తెలంగాణకు రావాలని, కానీ ఇప్పటి వరకు తెలంగాణ రాష్ట్ర వాడుకున్నదని, 220 టిఎంసిలేనని, మరో 123 టిఎంసిలు రావాల్సి ఉన్నదని తెలిపారు. సాగర్ ఎడమ కాల్వ కింద నల్లగొండలో లక్షా 45 వేల ఎకరాలు, సూర్యపేటలో 2లక్షల 35వేల ఎకరాలు, ఖమ్మంలో 2లక్షల పైగా ఎకరాలు, మొత్తంగా 6 లక్షల 38వేల ఎకరాల్లో రైతులు పంటలు వేసుకున్నారని, వీటికి దాదాపు 30, 35 టిఎంసిల నీళ్లు కావాలని అన్నారు. ఖమ్మం, మహబూబాబాద్, నల్లగొండ, సూర్యపేట, హైదరాబాద్ తాగు నీటి కోసం నాగార్జున సాగర్‌పై ఆధారపడాల్సి ఉన్నదని, ఇప్పటికైనా రాష్ట్ర ప్రభుత్వం కళ్లు తెరవాలని హరీశ్‌రావు సూచించారు.

తీరప్రాంత గస్తీ దళానికి అత్యాధునిక రేడియోలు

బెల్‌తో రూ.1220 కోట్ల ప్రభుత్వ కాంట్రాక్టు

న్యూఢిల్లీ : తీరప్రాంత గస్తీ దళానికి అత్యున్నతస్థాయీ సాంకేతిక పరిజ్ఞానంతో కూడిన రేడియోలను సమకూర్చేందుకు వీలుగా కేంద్ర ప్రభుత్వం బెంగళూరులోని భారత్ ఎలక్ట్రానిక్స్ లిమిటెడ్ (బెల్)తో రూ.1.220.90 కోట్లు విలువైన ఒక కాంట్రాక్టు కుదుర్చుకుంది. ఈ కాంట్రాక్టుపై ప్రభుత్వం గురువారంనాడు సంతకాలు చేసింది. దీనివల్ల గస్తీదళం మరింత శక్తిసామర్థ్యాలను సమకూర్చుకుని పటిష్టవంతంగా తయారవుతుంది. తీరప్రాంత గస్తీ నిర్వహణ సామర్థ్యం గణనీయంగా పెరుగుతుంది. అక్రమ చర్యలను సులభంగా అరికట్టేందుకు ఇవి వ్యూహాత్మకంగా దోహదం చేస్తాయి. ఆత్మనిర్భర్ భారత్ పథకం కింద ఈ కాంట్రాక్టు కుదుర్చుకున్నారు. ఈ కాంట్రాక్టు ప్రకారం తీరప్రాంత గస్తీ దళానికి 149 అత్యున్నతస్థాయీ సాంకేతిక పరిజ్ఞానంతో కూడిన రేడియోలను బెల్ కంపెనీ సమకూరుస్తుంది. ఈ రేడియోలతో దళానికి పూర్తి భద్రత, విధినిర్వహణలో విశ్వసనీయత చేకూరుతుంది. తద్వారా గస్తీదళం విశ్వసనీయమైన సమాచారాన్ని సమకూర్చుకోగలుగుతుంది. ఎవరితోనైనా తగిన సమాచారాన్ని షేర్ చేసుకుని వారికి అందజేయగలుగుతుంది, తీసుకోగలుగుతుంది. హైస్పీడ్ డేటా ద్వారా పరిస్థితులను వారు ఎప్పటికప్పుడు తెలుసుకోగలుగుతారు. రక్షణమంత్రిత్వశాఖ ఈ విషయం వెల్లడించింది. నావికాదళంతో కలిసి సముద్రతలంపై వివిధ రకాల కృత్యాలు, దేశ ప్రయోజనాలు నిర్వర్తించడానికి,అంతర్గతంగా ఉమ్మడి బాధ్యతలు నిర్వహించేటప్పుడు సమన్వయంతో వ్యవహరించడానికి ఈ ఆధునిక రేడియోల ద్వారా సులభంగా పనులు చక్కబెట్టగలుగుతారని కూడా రక్షణమంత్రిత్వశాఖ పేర్కొంది. ఈ కాంట్రాక్టు కింద తీరప్రాంత గస్తీ దళానికి ఇండియన్–ఐడిడిఎంలు సమకూరుతాయి. దేశీయ సాంకేతికతతో డిజైన్‌చేసి రూపొందించిన కేటగిరీలో చేసిన ఉత్పత్తిని ఐడిడిఎం అంటారు.

ఏస్–జెసిబిలతో కాంట్రాక్టులు

అదేవిధంగా రక్షణమంత్రిత్వశాఖ వేరుగా మరో ప్రకటన చేస్తూ, రక్షణశాఖ కార్యదర్శి ఆర్.కె.సింగ్ సమక్షంలో 'ఏస్' లిమిటెడ్, జెసిబి లిమిటెడ్‌లతో కూడా కాంట్రాక్టులపై సంతకాలు చేసినట్లు పేర్కొంది. రక్షణరంగంలో విస్తారంగా ఉండే పరికరాలను,సాధనాలను తరలించడంలో, సైనిక లక్ష్యాలను సులభంగా పూర్తిచేయడంలో అత్యంత శక్తిసామర్థ్యాలతో వేటినైనా తరలించగల ఆర్‌టిఎఫ్ఎల్‌టి ట్రక్కులను సమకూర్చుకోవడానికి ఈ కాంట్రాక్టులపై సంతకాలు చేశారు. మొత్తం రూ.697.35 కోట్లతో భారత పదాతి దళం, నౌకాదళం, వాయుసేనలకు ఉపయోగపడేవిధంగా 1,868 ట్రక్కులను తయారుచేసి త్రివిధ దళాలకు సమకూరుస్తారు. రక్షణరంగానికి భారీస్థాయిలో ఉన్న నిల్వ కేంద్రాల నుండి త్రివిధ దళాలు మితిమీరిన భౌతిక శ్రమతో తరలింపు కార్యకలాపాలు నిర్వహించి సమయం వృథాచేయకుండా ఈ బలమైన ఆర్‌టిఎఫ్ఎల్‌టిట్రక్కులద్వారా అత్యధికబరువుగల వాహనాలను, సామాగ్రిని, పరికరాలను తరలించేందుకు వీలు కలుగుతుంది.

తక్షణసాయం (మొదటి పేజీ తరువాయి)

యంత్రాంగానికి ముఖ్యమంత్రి సూచించారు. కండరాల వ్యాధితో బాధపడుతూ వైద్యం చేయించుకోలేకపోతున్న రాకేష్ గురించి తెలుసుకుని సిఎం రేవంత్‌రెడ్డి చలించిపోయారు. ముఖ్యమంత్రి ఆదేశాల మేరకు రాకేష్ కుటుంబ సభ్యులతో సిఎం ఓఎస్‌డి వేముల శ్రీనివాసులు ఫోన్‌లో మాట్లాడారు. ప్రభుత్వం నుంచి అన్ని విధాలుగా ఆదుకుంటామని వారికి సిఎం తరపున హామీ ఇచ్చారు. రంగయ్యపల్లి గ్రామానికి చెందిన గూళ్ల రాకేష్ చాలా కాలం సూడో మస్క్యులర్ డిస్ట్రోఫీ అనే కండరాల వ్యాధితో బాధపడుతున్నాడు. ఇటీవల వ్యాధి తీవ్రత పెరగడంతో నడవలేని పరిస్థితికి వచ్చాడు. అయితే రాకేష్‌కు ఆరోగ్యం మెరుగు పడాలంటే ఖరీదైన ఇంజక్షన్లను క్రమం తప్పకుండా ఇవ్వాలని వైద్యులు సూచించారు. పేదరికంలో ఉన్న రాకేష్ కుటుంబం ఖరీదైన వైద్యం చేయించలేకపోతుందని, పత్రికలో వచ్చిన కథనంపై సిఎం రేవంత్ రెడ్డి తక్షణమే స్పందించారు. ఈ నేపథ్యంలో స్వ గ్రామం నుంచి ములకనూరు వెళ్లి రావడానికి చార్జింగ్ వెహికల్‌ను కూడా ప్రభుత్వం అందించనున్నట్లు ముఖ్యమంత్రి కార్యాలయం తెలియజేసింది. తమ బిడ్డను ఆదుకున్న ముఖ్యమంత్రి రేవంత్ రెడ్డికి రాకేష్ తల్లిదండ్రులుధన్యవాదాలు తెలియజేసినట్లు ముఖ్యమంత్రి కార్యాలయం తెలిపింది.

డిక్టేటర్ (మొదటి పేజీ తరువాయి)

రోజురోజుకూ ముదురుతున్నది. ఇప్పటివరకూ జెలెన్‌స్కీ, ట్రంప్ మధ్య ప్రత్యక్ష విమర్శలు లేవు. జెలెన్‌స్కీని ''డిక్టేటర్''గా పేర్కొనడాన్ని యూరప్‌దేశాలు తప్పుపట్టాయి. రియాద్‌లో అమెరికా–రష్యామధ్య చర్చల్లో జెలెన్‌స్కీ ప్రమేయం లేకపోవడంతో ఈ వివాదం మొదలైంది. యూరప్ దేశాలు కూడా ట్రంప్‌పై ఆగ్రహంతో ఉన్నాయి. ప్రపంచ పరిస్థితులు మారుతున్నాయని యూరప్ నాయకులు ఆందోళన చెందుతున్నారు. జెలెన్‌స్కీపై ట్రంప్ విమర్శలను జర్మన్ ఛాన్సలర్ ఓలాఫ్ షుల్జ్ తప్పుపట్టారు. జెలెన్‌స్కీ ప్రజాస్వామ్య వారసత్వాన్ని ట్రంప్ తిరస్కరించడం చాలా ప్రమాదకరమన్నారు. బ్రిటన్ ప్రధానమంత్రి స్టార్‌మర్ కూడా ట్రంప్‌ను తప్పుపట్టారు. జెలెన్‌స్కీకి ఫోన్‌చేసి ఆయనకు మద్దతు తెలియజేశారు.జెలెన్‌స్కీ ప్రజాస్వామ్యబద్ధంగా ఎన్నికైన నాయకుడని అన్నారు. యుద్ధ సమయంలో ఎన్నికలను జెలెన్‌స్కీ రద్దుచేశారనీ, రెండో ప్రపంచయుద్ధంలో బ్రిటన్ కూడా అలాగే చేసిందనీ అన్నారు. స్వీడన్ ప్రధానమంత్రి ఉల్ఫ్ క్రిస్టెర్‌సన్, జర్మనీ విదేశాంగమంత్రి అన్నాలెనా బాయర్‌బొక్ కూడా ట్రంప్ విమర్శలు అపహాస్యంగా ఉన్నాయన్నారు. కాగా ట్రంప్–జెలెన్‌స్కీ వివాదం నేపథ్యంలో వారి మధ్యవర్తుల మధ్య సమావేశం జరుగుతుందని భావిస్తున్నారు. మరోవైపు బ్రిటన్ ప్రధానమంత్రి స్టార్‌మర్ వచ్చేవారంలో అమెరికాలో పర్యటించి, ఉక్రేన్‌యుద్ధ నివారణలో యూరప్ పాత్ర గురించి చర్చిస్తారని కూడా తాజా వార్తలు వెల్లడించాయి.

పుతిన్‌ను ఏకాంతవాసం నుండి బయటకు తెచ్చేందుకే...

''ఎవరైనా నన్ను అధ్యక్ష పదవిలోంచి ఈ క్షణంలో తొలగించి మరొకరిని నియమించాలనుకుంటే అది ఇప్పటికిప్పుడు జరిగే పనికాదు, మరో విషయం ఏమిటంటే ఇప్పుడు తనకు నాలుగుశాతం ప్రజల మద్దతు మాత్రమే ఉందని మాట్లాడుతున్నారు, ఈ అంకెలన్నీ రష్యానుండే వస్తున్నాయి, వీటి గురించి రష్యా–అమెరికా చర్చిస్తున్నాయి, దీర్ఘకాలంగా మాకు మద్దతు ఇస్తున్న అమెరికా ఇప్పుడు రష్యాతో చేతులు కలిపింది, అనేక సంవత్సరాలుగా పుతిన్ ఏకాంతవాసంలో బతుకుతున్నారు, పుతిన్‌ను ఆ ఒంటరితనం నుండి బయటకు తీసుకురావడానికి ట్రంప్ సహాయం చేయాలనుకున్నారు, కానీ అమెరికాకు మేం ఎంతో గౌరవం ఇస్తాం, కానీ అమెరికా అధ్యక్షుడు అపోహలలో మునిగి తేలుతున్నారు, ఆయన అధ్యక్షభవన యంత్రాంగం వాస్తవాలను తెలుసుకోవాలి, తెలుసుకుంటుందని అనుకుంటున్నాను, ట్రంప్–పుతిన్ మధ్య చర్చలు జరుగుతున్నాయి. వారిద్దరూ ఎంతో సంతోషంగా ఉన్నారు, ఎందుకంటే నిజమైన వాధితులు వారే. ఇప్పుడు ఇదే సరికొత్త విషయం'' అని జెలెన్‌స్కీ అన్నారు.

ఉక్రేన్‌లో డిసెంబరు నాటికి కాల్పుల విరమణ!

ఉక్రేన్‌లో డిసెంబరునాటికి కాల్పుల విరమణ ఒప్పందం అమలులోకి వస్తుందని భావిస్తున్నట్లు ఉక్రేన్ మిలిటరీ ఇంటిలిజన్స్ హెచ్‌యుఆర్ ప్రధానాధిపతి కైరైలో బుడనోవ్ అన్నారు. ఒక ఇంటర్వ్యూలో ఆయన మాట్లాడుతూ, త్వరలోనే కాల్పుల విరమణకు సంబంధించిన ప్రక్రియ ప్రారంభం అవుతుందని తాను అంచనావేస్తున్నానన్నారు. కాల్పుల విరమణ ఒప్పందానికి సంబంధించి ఎక్కువభాగం ఈ ఏడాదిలోనే పూర్తి అవుతుందన్నారు. ఉక్రేన్‌లో యుద్ధానంతరం శాంతి దళాలను మోహరించే విషయంలో ఆయన సందేహాలు వ్యక్తం చేశారు. ప్రపంచంలో చాలా మేరకు ఎక్కడా ఇలా శాంతిదళాలు పనిచేయలేదన్నారు. కాగా, అమెరికాతో మరో విడత పూర్తిస్థాయిలో చర్చలు జరుపుతామని రస్యా ప్రధాన కార్యాలయం అధికార ప్రతినిధి దీమ్రీత్రీ పెస్కోవ్ చెప్పారు. రియాద్‌లో చర్చల అనంతరం యూరప్–అమెరికా మధ్య చిచ్చు రేగిన నేపథ్యంలో ఆయన తాజా ప్రకటన చేశారు. అదేవిధంగా కాల్పుల విరమణ అనంతరం ఉక్రేన్‌లో శాంతి దళాలను మోహరించడానికి తాము ఎట్టిపరిస్థితుల్లోనూ సమ్మతించబోమని ఆయన స్పష్టం చేశారు.

ఎపి నీటిదోపిడీ (మొదటి పేజీ తరువాయి)

స్పందించి ఉంటే ప్రస్తుతం ఆ పరిస్థితి వచ్చేది కాదన్నారు. కేవలం జేబులు నింపుకునేందుకే ప్రాజెక్టల నిర్మాణాలు చేపట్టి దోపిడీకి పాల్పడిందని ఆరోపించారు. కృష్ణా నది జలాల వివాదంపై హైదరాబాద్‌లోని జలసౌధ లో గురువారం ఏర్పాటు చేసిన మీడియా సమావేశంలో మంత్రులు పొన్నం ప్రభాకర్, కోమటిరెడ్డి వెంకట్‌రెడ్డిలతో కలిసి మంత్రి ఉత్తమ్ కుమార్‌రెడ్డి మాట్లాడారు. సకాలంలో ఎస్ఎల్‌బిసి, పాలమూరురంగారెడ్డి,నెట్టేంపాడు వంటి కృష్ణా బేసిన్‌లో ప్రాజెక్టలను నిర్మించి ఉంటే, ఎపి ప్రస్తుతం కృష్ణా జలాలను దోచుకపోయే పరిస్థితి ఉండేదా అని ఉత్తమ్ ప్రశ్నించారు. బిఆర్ఎస్ పాలనలో నీటిపారుదల రంగాన్ని భ్రష్టు పట్టించి, ఇప్పుడు కాంగ్రెస్ ప్రభుత్వంపైన ఆరోపణలు చేస్తున్నారన్నారు. లక్షకోట్లతో కాళేశ్వరం ప్రాజెక్టను నిర్మించి, కొత్తగా ఎకరాకు కూడా నీరు అందించలేక పోయారని ఆయన విమర్శించారు. ఈ నెల 18,19 తేదీలలో రాజస్థాన్‌లో జరిగిన జాతీయ నీటిపారుదల మంత్రుల సదస్సులో ఎపి నీటి తరలింపు అం శాన్ని కేంద్ర జలశక్తి మంత్రి సి.ఆర్.పాటిల్ తో పాటు ఆ శాఖ కార్యదర్శి

మితవాద శక్తుల దాడిని తిప్పికొట్టండి

సిపిఐ తెలంగాణ రాష్ట్ర కార్యదర్శివర్గ సభ్యులు ఇటి.నరసింహ

ప్రజాపక్షం / హైదరాబాద్: మతతత్వం, నిరంకుశవాద శక్తులు ప్రాతినిధ్యం వహిస్తున్న మితవాద శక్తుల దాడిని తిప్పికొట్టాలని సిపిఐ తెలంగాణ రాష్ట్ర కార్యదర్శివర్గ సభ్యులు ఇటి.నరసింహ పిలుపు నిచ్చారు. జాతీయ జెండాను, రాజ్యాంగాన్ని, ప్రజాస్వామ్యాన్ని నమ్మని మతతత్వ శక్తులు తెలంగాణ రాష్ట్రంలో కూడా మతం పేరుతో ప్రజలను విడదీసి అక్రమంగా అధికారంలోకి రావడానికి కుట్రలు పన్నుతున్నారని, ఈ శక్తులను సమర్థవంతంగా ఎదుర్కోవడానికి అన్ని ప్రజాస్వామ్య శక్తులతో కలసి సిపిఐ శ్రేణులు క్షేత్ర స్థాయి నుండి పోరాటాలను నిర్మించాలని కోరారు. సిపిఐ హైదరాబాద్ జిల్లా కౌన్సిల్ సమావేశం గురువారం హైదరాబాద్ హిమాయత్‌నగర్‌లోని సత్యనారాయణ రెడ్డి భవన్‌లో జరిగింది. సిపిఐ జిల్లా కార్యవర్గ సభ్యులు కంపల్లి శ్రీనివాస్ అధ్యక్షతన జరిగిన ఈ సమావేశంలో ఇటి నరసింహ మాట్లాడుతూ ప్రజాస్వామ్య, లౌకికవాద, రాజ్యాంగ రక్షణకు నయా ఉదారవాద విధానాలు, మతతత్వం, సామ్రాజ్యవాదానికి వ్యతిరేక పోరాడటానికి ప్రజలను సమీకరించాలన్నారు. మతతత్వానికి, కుల వివక్షకు, అణచివేతలకు వ్యతిరేకంగా, రాజ్యాంగం, ప్రజాస్వామ్యం కోసం, ప్రజల హక్కుల పరిరక్షణ కోసం పోరాడిన చరిత్ర భారత కమ్యూనిస్టు పార్టీదని, పార్టీ వైపు యువతను ఆకర్షించడం, పార్టీ సభ్యత్వంలో యువత కూర్పును మెరుగుపరచడానికి కృషి చేయాలన్నారు. లౌకిక, ప్రజాస్వామ్య విలువలను పెంపొందించడానికి సామాజిక, సాంస్కృతిక కార్యకలాపాలను రూపొందించాలని ఇటి.నరసింహ కోరారు. సమావేశంలో సిపిఐ హైదరాబాద్ జిల్లా కార్యదర్శి ఎస్.ఛాయాదేవి, రాష్ట్ర సమితి సభ్యులు చందు నాయక్, జిల్లా సహాయ కార్యదర్శి బి.స్టాలిన్, కార్యవర్గ సభ్యులు నిర్లేకంటి శ్రీకాంత్ తదితరులు పాల్గొన్నారు.

మిర్చిని నాఫెడ్.. మార్క్‌ఫెడ్ కొనాలి

● కేంద్రానికి రాష్ట్ర ప్రభుత్వం లేఖ రాయాలి : పశ్య పద్మ ● సూర్యాపేట జిల్లాలో మిర్చి కల్లాలను సందర్శించిన రైతు సంఘం నేతలు

హైదరాబాద్ : మిర్చి పంటను రాష్ట్రంలో మార్క్‌ఫెడ్ ద్వారా నాఫెడ్‌ను కొనుగోలు చేయించాలని కేంద్ర ప్రభుత్వాన్ని తెలంగాణ రాష్ట్ర రైతు సంఘం అధ్యక్షురాలు పశ్య పద్మ డిమాండ్ చేశారు. ఈ మేరకు కేంద్రానికి రాష్ట్ర ప్రభుత్వం లేఖ రాయాలని కోరారు. మిర్చి ధర పడిపోవడంతో ఆందోళన చెందుతున్న మిర్చి రైతులను పరామర్శించి, క్షేత్ర స్థాయి పరిస్థితులను తెలుసుకునేందుకు సూర్యాపేట జిల్లా మేళ్లచెరువు, మల్లారెడ్డిగూడెం గ్రామాలలోని మిర్చి కల్లాలను గురువారం నాడు రైతు సంఘ నాయకులతో కలిసి పశ్య పద్మ సందర్శించారు. ఎకరాకు లక్షన్నర రూపాయల పెట్టుబడి పెట్టి మిర్చి పంటను పండిస్తున్న రైతులు మార్కెట్‌లో క్వింటాకు రూ.9 వేలు –రూ.10 వేలు మాత్రం లభిస్తుండడంతో తీవ్రంగా నష్టపోతున్నారని ఆవేదన వ్యక్తం చేశారు. క్వింటా పంటను రూ. 25 వేలుతో కొనుగోలు చేస్తేనే రైతుకు లాభం ఉంటుందని తెలిపారు. డాక్టర్ స్వామినాథన్ కమిషన్ ప్రతిపాదనల ప్రకారం మిర్చి క్వింటాకు రూ.35 వేలు అవుతుందన్నారు. తెలంగాణ రాష్ట్రంలో మిర్చి బోర్డు ఏర్పాటు ఏర్పాటు చేసి డాక్టర్ స్వామినాథన్ కమిషన్ ప్రతిపాదనల మేరకు మద్దతు ధరలను నిర్ణయించి అమలు చేయాలని కోరారు. 2024వ సంవత్సరంలో 28.732 మెట్రిక్ టన్నుల మిర్చిని అరబ్ దేశాలకు యూరోప్ కు మన దేశం ఎగుమతి చేసిందని, క్వింటాకు రూ.24 వేలకు ఎగుమతి చేయడంతో సంవత్సరంలో మిర్చి ఎగుమతి చేసి రూ. 6 వేల కోట్లు సంపాదించుకోగలిగారని గుర్తు చేశారు. మార్కెట్ జోక్యం పథకం నిధులను కేంద్ర ప్రభుత్వం నుండి రాబట్టుకోవడానికి, ఈ మేరకు రాష్ట్ర ప్రభుత్వం కేంద్ర ప్రభుత్వం పై ఒత్తిడి చేయాలని పశ్య పద్మ డిమాండ్ చేశారు. కాగా, రైతు సంఘం ప్రతినిధి బృందంతో మేళ్లచెరువులో లావూరి శ్రీను మాట్లాడుతూ తాను 5 ఎకరాలు కౌలుకు తీసుకుని మిర్చి వేసానని, కౌలు రేటు ఎకరానికి రూ. 27,000 ముందే చెల్లించానని, మిర్చి ధర దారుణంగా పడిపోవటం వల్ల ఏం చేయాలో తెలియడం లేదని వాపోయారు. దాదాపు 5 ఎకరాలకు రెండు రూపాయల వడ్డీకి రూ.10 లక్షల రూపాయలు అప్పు తెచ్చి ఖర్చు చేశామన్నారు. మల్లారెడ్డిగూడెంలో ఎర్రకుంట తండా రైతులు గుగులోతు హుస్సేన్(కౌలు రైతు)కొర్ర కాంతమ్మ, వాక లోత్ వెంకన్న గొంగరెడ్డి లక్ష్మారెడ్డి(రెండు ఎకరాలు కౌలు రెండు ఎకరాలు సొంతం) వారి మిర్చి కల్లాల దగ్గర కలిసి రైతు సంఘం నేతలు వివరాలు తెలుసుకున్నారు. పశ్య పద్మతో పాటు కల్లాలను సందర్శించిన వారిలో రైతు సంఘం సూర్యాపేట జిల్లా అధ్యక్ష, ప్రధాన కార్యదర్శులు కంబాల శ్రీనివాస్, దొడ్డ వెంకటయ్య, కౌలు రైతుల జిల్లా అధ్యక్షుడు అన్నెం పాపిరెడ్డి, హుజూర్‌నగర్ మండల కార్యదర్శి మామిడి నరసయ్య, నాయకుడు మామిడి వెంకటేశ్వర్లు మహిళా సమాఖ్య రాష్ట్ర అధ్యక్షురాలు పుస్తెల సృజన, జిల్లా మహిళా సమాఖ్య అధ్యక్షురాలు కోటమ్మ, సీనియర్ రైతు సంఘం నాయకుడు పుస్తెల నారాయణరెడ్డి, మేళ్లచెరువు రైతు నాయకుడు సారెడ్డి పాపిరెడ్డి,చింద్రియాల రవి రామారావు మల్లారెడ్డి గూడెం మాజీ సర్పంచ్ అంకయ్య తదితరులు పాల్గొన్నారు.

మొదటి ప్రాధాన్యత ఓటు నరేందర్ రెడ్డికే

సిపిఐ జాతీయ కార్యవర్గ సభ్యులు చాడ వెంకట రెడ్డి

ప్రజాపక్షం/పెద్దపల్లి ప్రతినిధి: ఉమ్మడి కరీంనగర్, ఆదిలాబాద్, నిజామాబాద్ మెదక్ జిల్లాల ఎమ్మెల్సీగా ఆల్ఫోర్స్ నరేందర్ రెడ్డికి మొదటి ప్రాధాన్యత ఓటు వేసి గెలిపించాలని సిపిఐ జాతీయ కార్యవర్గ సభ్యులు చాడ వెంకట రెడ్డి పట్టభద్రులకు పిలుపునిచ్చారు. గురువారం గోదావరిఖని భాస్కర్ రావు భవన్‌లో జరిగిన సిపిఐ నగర సమితి ముఖ్య కార్యకర్తలు, గ్రాడ్యుయేట్‌ల సమావేశంలో ఆయన పాల్గొని మాట్లాడుతూ కాంగ్రెస్ పార్టీ ఎమ్మెల్సీ అభ్యర్థి నరేందర్ రెడ్డికి భారత కమ్యూనిస్టు పార్టీ రాష్ట్ర సమితి మద్దతు తెలిపిందని గ్రాడ్యుయేట్లు అందరూ మొదటి ప్రాధాన్యత ఓటు నరేందర్ రెడ్డికి వేసి అత్యధిక మెజారిటీతో గెలిపించాలని కోరడం జరిగింది. రాష్ట్రంలో కార్పొరేట్ విద్యతో రాష్ట్ర పేరెంట్స్‌ను ఆర్థికంగా దోచుకుంటున్న క్రమంలో పేద మధ్య తరగతి విద్యార్థులకు అందుబాటులో ఉంటూ ఆల్‌ఫోర్స్ విద్యాసంస్థలను నెలకొల్పి వేలాదిమంది విద్యార్థులను ఉన్నత విద్యావంతులుగా తీర్చిదిద్ది దేశంలోని ముఖ్యమైన వైద్య విద్యలో, ఐఐటి కళాశాలలో ప్రముఖ ఉద్యోగ సంస్థల్లో అగ్రశ్రేణిలో నిలబెట్టడానికి తన వంతు కృషిచేసి విద్యార్థుల భవిష్యత్తు తన భవిష్యత్తుగ భావించి శ్రమించిన నరేందర్ రెడ్డి ఎమ్మెల్సీగా గెలిస్తే పట్టభద్రుల హక్కుల కోసం ప్రభుత్వంతో పోరాడి హక్కులు సాధిస్తారని ఆయన వివరించారు. కరీంనగర్ జిల్లాతో పాటు చుట్టుపక్కల ఉన్న విద్యార్థులంతా నరేందర్ ట్యూషన్ చెప్తేనే తాము విద్యలో రాణిస్తామనే భావనతో వందలాదిగా ట్యూషన్‌లో చేరిన విద్యార్థుల భవిష్యత్తు కోసం తను పిహెచ్‌డి లాంటి ఉన్నత విద్యను త్యాగం చేసి తన విద్యార్థుల భవిష్యత్తును ఉన్నతంగా తీర్చిదిద్దిన త్యాగశీలి నరేందర్ రెడ్డి అని ఆయన కొనియాడారు. రాష్ట్రంలో కాంగ్రెస్ పార్టీ అభ్యర్థిగా పోటీ చేస్తున్న ఆల్ ఫోర్స్ నరేందర్ రెడ్డిని పట్టభద్రుల ఎమ్మెల్సీగా గెలిపించి ప్రజా పాలనను మరింత ముందుకు తీసుకు పోవాలని ఆయన పట్టభద్రులను కోరారు. ఈ సమావేశంలో సిపిఐ జిల్లా కార్యద ర్శి తాండ్ర సదానందం, నాయకులు గౌతమ్ గోవర్ధన్, కే.కనకరాజు, ఆరెల్లి పోషం, సంకె అశోక్, మానాల శ్రీనివాస్, పడాల కనకరాజు, మణి కంఠరెడ్డి, తాళ్లపల్లి మల్లయ్య, కడారి సునీల్, మార్కపురి సూర్య, రేణికుంట్ల ప్రీతం, రమేశ్ కుమార్ తదితరులు పాల్గొన్నారు.

స్థానిక ఎన్నికల్లో పార్టీ పటిష్టతకు కృషి : చాడ

తెలంగాణ రాష్ట్రంలో రాబోవు స్థానిక సంస్థల ఎన్నికల్లో పార్టీ పటిష్టతకు కృషి చేయాలని సిపిఐ జాతీ య కార్యవర్గ సభ్యులు చాడ వెంకట్రెడ్డి పిలుపునిచ్చారు. గురువారం రోజున పెద్దపల్లి జిల్లాలోని ఓదెల మండలంలో మండల కార్యదర్శి కోడం స్వామి అధ్యక్షతన నిర్వహించిన సర్వసభ్య సమావేశంలో ఆయన ముఖ్య అతిథిగా పాల్గొన్నారు. ఈ సందర్భంగా ఆయన మాట్లాడుతూ దేశంలో బిజెపి సర్కార్ మతోన్మాద ఫాసిజాన్ని వ్యాపింప చేస్తూ, దేశంలో ఒక అశాంతి వాతావరణాన్ని నెలకొల్పుతోందని, సామాన్యుని గురించి, బడుగు బలహీన వర్గాల గురించి మోదీ సర్కార్ అవలంబిస్తున్న విధానాన్ని తప్పుపట్టారు. అనంతరం సిపిఐ జిల్లా కార్యదర్శి తాండ్ర సదానంద మాట్లాడుతూ స్థానిక సంస్థల్లో గెలుపే లక్ష్యంగా పరి చేయాలని పార్టీ శ్రేణులకు పిలుపునిచ్చారు. ఈ కార్యక్రమంలో జిల్లా కార్యవర్గ సభ్యులు గౌతమ్ గోవర్ధన్, కడారి సునీల్, సిపిఐ కరీంనగర్ జిల్లా నాయకులు సురేందర్ రెడ్డి, ఏఐఎస్ఎఫ్ రాష్ట్ర అధ్యక్షులు కసిరెడ్డి మణికంఠ రెడ్డి తదితరులు పాల్గొన్నారు.

నిరుద్యోగ భృతిపై చర్చకు రావాలి

కేంద్రమంత్రి కిషన్ రెడ్డి సవాల్

ప్రజాపక్షం/భువనగిరిరూరల్ : మార్పు పేరుతో అధికారంలో వచ్చిన కాంగ్రెస్ ప్రభుత్వంపై ప్రజలలో ఎలాంటి మార్పు రాలేదని కేంద్ర గనులశాఖ మంత్రి, బిజెపి రాష్ట్ర అధ్యక్షుడు జి.కిషన్ రెడ్డి అన్నారు. గురువారం భువనగిరి శివారులో ఉన్న హోటల్లో ఏర్పాటు చేసిన విలేకరుల సమావేశంలో కిషన్ రెడ్డి మాట్లాడారు. బిఆర్ఎస్ ఎమ్మెల్యేల దోపిడీ చూశామని, ఇప్పుడు కాంగ్రెస్ పార్టీ ఎమ్మెల్యే దోపిడీ చూస్తున్నాం అన్నారు. గత బిఆర్ఎస్ పార్టీ స్థానం కాంగ్రెస్ పార్టీకి వచ్చిందన్నారు. కనీసం పార్టీకి కానీ పదవికి రాజీనామా చేయకుండా ఎంపి పోటీ చేస్తే దౌర్భాగ్యం పరిస్థితి తెలంగాణలో ఏర్పడిందన్నారు. తెలంగాణలో జరుగుతున్న ఎమ్మెల్సీ ఎన్నికల్లో మూడు స్థానాలను బిజెపి పార్టీ అభ్యర్థులు గెలుపొందుతారని చెప్పారు. కాంగ్రెస్ పార్టీ ప్రభుత్వం పైన అన్నివర్గాల ప్రజల్లో తీవ్ర వ్యతిరేకత ఉందన్నారు. బిఆర్ఎస్ పార్టీ అధికారం ఉన్నప్పుడు మూడు డీఏలను పెండింగ్‌లో పెట్టిందని, ప్రస్తుత కాంగ్రెస్ ప్రభుత్వం రెండు డీఏలను పెండింగ్ పెట్టిందని చెప్పారు. ఉద్యోగ విరమణ చేసిన ఉద్యోగులకు ఇవ్వాల్సిన బెనిఫిట్స్ రాష్ట్ర ప్రభుత్వం ఇచ్చే పరిస్థితి లేదన్నారు. ఎన్నికల ముందు కాంగ్రెస్ పార్టీ నిర్వహించిన మీటింగ్‌లో పాల్గొన్న రాహుల్ గాంధీ నిరుద్యోగులకు నెలకు రూ.4000 నిరుద్యోగ భృతి ఇస్తామని ఇవ్వలేదన్నారు. 14 నెలలుగా విద్యార్థులకు నిరుద్యోగులకు రావాల్సిన రూ.56 వేలు కాంగ్రెస్ ప్రభుత్వం బాకీ పడిందన్నారు. ఈ విషయంపై హైదరాబాద్ అశోక్ నగర్‌లో లైబ్రరీ వద్దకు కాంగ్రెస్ నాయకులు చర్చకు రావాలని సవాల్ విసిరారు. ఉమ్మడి నల్లగొండ జిల్లా ఉపాధ్యాయ ఎమ్మెల్సీ అభ్యర్థి పులి సరోత్తంరెడ్డిని గెలిపించాలని ఆయన కోరారు.

భూపాలపల్లి రాజలింగం హత్యపై దర్యాప్తు

రాజకీయలకు అతీతంగా రాజలింగం హత్యను పోలీసులు దర్యాప్తు చేయాలని తెలిపారు. రాజలింగం హత్య పైన సమగ్రమైన విచారణ చేయాలని బిజెపి నుంచి డిమాండ్ చేస్తున్నాం అన్నారు. ఏ రకమైన హత్యలు జరిగిన పోలీసులు కఠిన వ్యవరించాలని తెలిపారు. ఈ సమావేశంలో బిజెపి రాష్ట్ర ప్రధాన కార్యదర్శి కాసం వెంకటేశ్వర్లు, ఎమ్మెల్సీ అభ్యర్థి పులి సరోత్తమ్ రెడ్డి, భువనగిరి మాజీ ఎంపీ బూర నర్సయ్య గౌడ్, జిల్లా అధ్యక్షుడు పుట్కూరు అశోక్, రాష్ట్ర నాయకులు పాశం భాస్కర్, పడమటి, జగన్ మోహన్ రెడ్డి, జిల్లా ఉపాధ్యక్షుడు చందా మహేందర్ గుప్తా, ఆలేరు ఇంచార్జ్ పడాల శ్రీనివాస్ తదితరులు పాల్గొన్నారు.

గత పదేళ్లలో బిఆర్ఎస్‌వి హత్యా రాజకీయాలు

అందులో భాగమే రాజలింగ మూర్తి దారుణ హత్య

మంత్రి కోమటిరెడ్డి వెంకట్‌రెడ్డి ఆరోపణ

ప్రజాపక్షం / హైదరాబాద్ : గత పదేళ్లలో హత్యా రాజకీయాలను బిఆర్ఎస్ పెంచి పోషించిందని, అందులో భాగంగానే బిఆర్ఎస్ దోపిడీని ప్రశ్నించిన సామాజిక కార్యకర్త రాజలింగ మూర్తిని హత్య చేయించారని రాష్ట్ర మంత్రి కోమటిరెడ్డి వెంకట్‌రెడ్డి ఆరోపించారు. రాజలింగమూర్తి హత్యలో మాజీ సిఎం కెసిఆర్, మాజీ మంత్రులు కెటిఆర్, హరీష్‌రావు, బిఆర్ఎస్ నాయకులు గండ్ర వెంకటరమణ రెడ్డి పాత్ర ఉందని మంత్రి వెంకట్‌రెడ్డి చెప్పారు. రాజలింగమూర్తి హత్యను తీవ్రంగా పరిగణించాలని, సిబిసిఐడితో విచారణ జరిపించి దోషులను 24 గంటల్లోనే అరెస్ట్ చేయాలని, ఫాస్ట్ ట్రాక్ కోర్ట్ ఏర్పాటు చేసి దోషులకు వెంటనే శిక్ష వేయాలని రాష్ట్ర ప్రభుత్వాన్ని కోరుతున్నానని మంత్రి తెలిపారు. రాజలింగమూర్తి హత్యను సిఎం రేవంత్‌రెడ్డి కూడా తీవ్రంగా పరిగణిస్తారని, తెలంగాణ రాష్ట్రంలో హత్యా రాజకీయాలకు తావు లేదన్నారు. గాంధీభవన్‌లో గురువారం జరిగిన మీడియా సమావేశంలో మంత్రి వెంకట్‌రెడ్డి మాట్లాడుతూ రాజలింగ మూర్తి హత్యను తీవ్రంగా ఖండించారు. కాళేశ్వరం ప్రాజెక్టులో మాజీ సిఎం చంద్రశేఖర్‌రావుతో పాటు ఐదుగురిపై సామాజిక కార్యకర్త రాజలింగం కోర్టులో కేసు వేశాడని, అతనిని బిఆర్ఎస్ నాయకుడు గండ్ర వెంకటరమణారెడ్డి హత్య చేయించారని మంత్రి కోమటిరెడ్డి ఆరోపించారు. కాళేశ్వరం ప్రాజెక్టు అవకతవకలలో కెసిఆర్‌కు దోషిగా శిక్ష పడుతుందని కెసిఆర్, కెటిఆర్‌లు హత్య చేయించారని రాజలింగమూర్తి కూతురు, భార్య చెబుతున్నారని మంత్రి అన్నారు. అడ్వకేట్ వామనరావు దంపతులను హత్యకు ఎవరు కారణమో అందరికీ తెలుసునని కోమటిరెడ్డి వెంకట్‌రెడ్డి పేర్కొన్నారు. వరంగల్‌లో ఎంపిడిఓను బిఆర్ఎస్ వారు హత్య చేశారని అప్పటి పోలీసు కమిషనర్ రంగనాథ్ చెప్పారన్నారు. కొడంగల్‌లో సాక్షాత్తు జిల్లా కలెక్టర్‌పై కూడా సురేష్ అనే రౌడీ షీటర్ దాడి చేశారని, లగచర్లలో కూడా కలెక్టర్‌ను చంపాలని చూశారని, తెలంగాణలో అభివృద్ధి జరగవద్దనేదే బిఆర్ఎస్ లక్ష్యమని ఆయన విమర్శించారు. అవినీతిపై పోరాడే వారికి రక్షణ కల్పిస్తామని, మాజీ మంత్రి హరీష్‌రావు అవినీతిపై పోరాడుతున్న చక్రధర్‌కు కూడా రక్షణ కల్పిస్తామన్నారు. ప్రజల్లో కాంగ్రెస్ గ్రాఫ్ తగ్గిందని కెసిఆర్ అంటున్నారని, హత్యా రాజకీయాలు చేయడమేనా కెసిఆర్ గ్రాఫ్ అని మంత్రి ప్రశ్నించారు. కెసిఆర్‌కు కిరాయి హత్యలు చేయించడమే తప్ప కెసిఆర్‌తో ఏమి కాదన్నారు.

భూవివాదం వల్లే రాజలింగ మూర్తి హత్య

భార్య ఫిర్యాదుతో కేసు నమోదు చేసిన పోలీసులు

నలుగురిపై కేసు నమోదు..

ప్రజాపక్షం/జయశంకర్ భూపాలపల్లి ప్రతినిధి : జయశంకర్ భూపాలపల్లి జిల్లా కేంద్రంలో నిన్న జరిగిన మాజీ కౌన్సిలర్ భర్త రాజలింగ మూర్తి హత్య కేసు సంచలనంగా మారింది. నాగవల్లి రాజలింగమూర్తి భార్య నాగవల్లి సరళ ఇచ్చిన ఫిర్యా దు మేరకు హత్య వెనకాల భూత గాధ కారణమని పోలీసులకు ఇచ్చిన ఫిర్యాదులు వెల్లడయింది. భూపాలపల్లి పోలీస్ స్టేషన్ ఎదురుగా ఉన్న భూ వివాదంలో రేణిగుంట్ల కొమురయ్య, రేణిగుంట్ల సంజీవుల కుటుంబంతో గొడవ జరిగిందని, ఆ భూమి విషయంపై మా భర్త కోర్టుకు వెళ్లాడని తీర్పు మాకే అనుకూలంగా వస్తుందని కారణముతో ఈనెల 19న సాయంత్రం 7:30 గంటలకు దాడి చేసి హత్య చేశారని, హత్యకు కారణమైన నలుగురు వ్యక్తులు భూపాలపల్లికి చెందిన రేణిగుంట్ల సంజీవ్, మల్హార్ రావు మండలం తొండ్ల గ్రామానికి చెందిన పింగిలి హేమంత్, భూపాలపల్లి మండలం కొంపల్లి గ్రామానికి చెందిన మోరే కుమార్, భూపాలపల్లికి కొత్తూరు కుమార్ అనే నలుగురు వ్యక్తులు బండ్ల మీద వచ్చి భూపాలపల్లి టిబిజి కెఎస్ కార్యాలయం రెడ్డి కాలనీ వెళ్లే దారిలో ద్విచక్ర వాహనంపై వెళ్తున్న నా భర్త రాజలింగ మూర్తి తలపై రాడ్‌తో కొట్టడంతో కింద పడిపోవడం జరిగింది. దాంతో కత్తులతో కడుపు లో విచక్షణ రహితంగా పొడిచి చంపారని పోలీసులకు ఇచ్చిన ఫిర్యాదులు సరళ పేర్కొన్నారు. నా భర్తను చంపడానికి ప్రోత్సహించిన వారిపై రాజకీయ కోణం ఉందా అని అనుమానం వ్యక్తం చేసింది. వీరిపై చట్టపరమైన చర్యలు తీసుకొని నాకు న్యాయం చేయాలని ఫిర్యాదులో ఆమె పేర్కొంది.

అన్ని కోణాల్లో విచారణ చేపతున్నాం : డిఎస్‌పి

నాగవల్లి రాజలింగమూర్తి భార్య నాగవల్లి సరళ ఇచ్చిన ఫిర్యాదు మేరకు హత్యకు ప్రత్యక్షంగా, పరోక్షంగా కారణమైన వారిపై విచారణ జరిపి చట్టపరమైన చర్యలు చేపడతామని భూపాలపల్లి డిఎస్‌పి సంపత్ రావు తెలిపారు. భూపాలపల్లి జిల్లా కేంద్రంలో బుధవారం హత్యకు గురైన సామాజిక కార్యకర్త మాజీ కౌన్సిలర్ భర్త నాగవెల్లి రాజలింగమూర్తి హత్య కేసుపై సమగ్ర విచారణ జరిపి ఎంతటి వారినైనా శిక్షిస్తామని, త్వరలోనే నిందితులను శిక్ష పడే విధంగా చేస్తామని డిఎస్‌పి అన్నారు. హత్యకు కారణం భార్య ఇచ్చిన ఫిర్యాదు మేరకు భూతగాధలే కారణమని దానికి ప్రత్యక్షంగా పరోక్షం గా సహకరించిన ఎంతటి వారినైనా ఉపేక్షించేది లేదని అన్నా రు. అన్ని కోణాల్లో దర్యాప్తు జరుపుతున్నామని త్వరలోనే హంతకులను పట్టుకుంటామని తెలిపారు.

నాగవల్లి రాజలింగమూర్తి అంత్యక్రియలు పూర్తి

భూపాలపల్లి జిల్లా కేంద్రంలో బుధవారం జరిగిన నాగవల్లి రాజలింగ మూర్తి అంత్యక్రియలు గురువారం తన స్వగ్రామమై న జంగేడులో నిర్వహించారు. 19న జిల్లా కేంద్రంలో ఏడున్న ర గంటలకు జరిగిన రాజలింగమూర్తి హత్య అనంతరం పార్థివ దేహాన్ని ప్రభుత్వ ప్రధాన ఆసుపత్రిలో పోలీసుల సమక్షంలో పోస్ట్‌మార్టం నిర్వహించి కుటుంబ సభ్యులకు మృతదేహాన్ని అప్పజెప్పారు. ఆసుపత్రి నుండి నేరుగా జంగేడు గ్రామంకు చేరుకొని అక్కడే అంత్యక్రియలు నిర్వహించారు. ఈ హత్య వెనక భూ తగాదాలతో పాటు వారిని ప్రేరేపించిన రాజకీయ కారణం ఉందని భూపాలపల్లి మాజీ ఎమ్మెల్యే గండ్ర వెంకటరమణ రెడ్డిపై అట్లాగే తన అనుచరులపై నాగవెల్లి రాజలింగమూర్తి భార్య సరళ ఆరోపించారు. కుటుంబ సభ్యుల అశ్రునయనాల మధ్య భార్య కూతురుతో పాటు గ్రామస్తులు అందరూ కన్నీటి పర్యంతమై అంత్యక్రియలు నిర్వహించారు.

రెండవ ఎఎన్ఎంల సమస్యల పరిష్కారానికి కమిషనర్ హామీ

తాత్కాలికంగా సమ్మె విరమణ

ఎఐటియుసి రాష్ట్ర ఉప ప్రధాన కార్యదర్శి ఎం.నరసింహ ప్రకటన

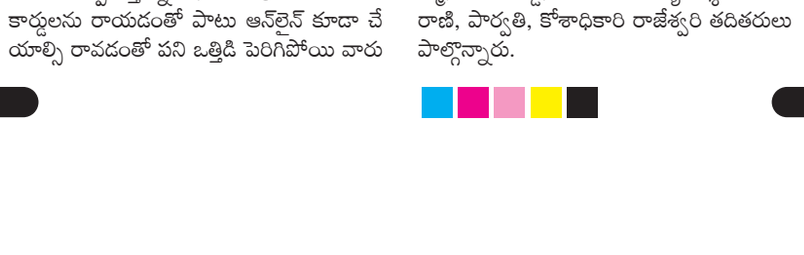

ప్రజాపక్షం / హైదరాబాద్: రెండవ ఎఎన్ఎంల సమస్యలను పరిష్కరిస్తామని రాష్ట్ర వైద్య ఆరోగ్య శాఖ కమిషనర్ ఆర్.వి.కర్ణన్ హామీ ఇచ్చారు. కమిషనర్ హామీతో సమ్మెను తాత్కాలికంగా విరమిస్తున్నట్లు తెలంగాణ రాష్ట్ర రెండవ ఎఎన్ఎంల యూనియన్ (ఎఐటియుసి) ప్రకటించింది. రెండవ ఎఎన్ఎంల పరిష్కరించాలని నిరవధిక సమ్మెకు పిలుపునిచ్చిన తెలంగాణ రాష్ట్ర రెండవ ఎఎన్ఎంల యూనియన్ నాయకత్వంతో గురువారం హైదరాబాద్‌లో వైద్య ఆరోగ్య శాఖ కమిషనర్ఆర్.వి.కర్ణన్ చర్చలు జరిపి వారి సమస్యలను పరిష్కరించేందుకు చర్యలు తీసుకుంటామని నాయకత్వానికి హామీ ఇచ్చినట్లు ఎఐటియుసి రాష్ట్ర ఉప ప్రధానకార్యదర్శి ఎం.నరసింహ వెల్లడించారు. కోఠిలోని కమిషనర్ కార్యాలయంలో జరిగిన చర్చల అనంతరం రెండవ ఎఎన్ఎంలను ఉద్దేశించి ఎం.నరసింహ మాట్లాడుతూ పిహెచ్‌సిలలో ఒపి ఎఎన్ఎం, అర్బన్ పిహెచ్‌సిలలో రెగ్యులర్ ఎఎన్ఎంల పోస్టులను మంజూరు చేసే విషయంపై ప్రభుత్వంతో మాట్లాడి సాధ్యాసాధ్యాలను వెల్లడిస్తామని కమిషనర్ ఆర్.వి.కర్ణన్ తెలియజేశారన్నారు. పరీక్ష రాయటానికి అర్హతలేని రెండవ ఎఎన్ఎంలకు రిటైర్‌మెంట్ బెనిఫిట్, 100 శాతం గ్రాస్ శాలరీని అమలు చేయడానికి ప్రభుత్వం సానుకూలంగా ఉందని వెల్లడించినట్లు ఆయన తెలిపారు.పెండింగ్‌లో ఉన్న 7 నెలల పిఆర్‌సి బకాయిలను, సబ్ సెంటర్ అద్దె బకాయిలను మార్చి 31వ తేదీ లోపు చెల్లిస్తామని కమిషనర్ హామీ ఇచ్చారన్నారు. సమస్యలను పరిష్కరించడానికి చివరి అవకాశంగా తాము సమ్మెను ఎంచుకున్నామే తప్ప సమ్మె చేయడం తమ ఉద్దేశం కాదని ఆయన స్పష్టం చేశారు. నిబంధనల ప్రకారం పని చెప్పకుండా ఎవరు విధులకు హాజరు కాకపోయినా వారి విధులను సెకండ్ ఎఎన్ఎంలకే అప్పగిస్తున్నారని, దాదాపు 38 రకాల రికార్డులను రాయడంతో పాటు ఆన్‌లైన్ కూడా చేయాల్సి రావడంతో పని ఒత్తిడి పెరిగిపోయి వారు అనారోగ్యానికి గురవుతున్నట్లు నరసింహ వివరించగా, సిబ్బంది పని ఒత్తిడి తగ్గించేందుకు కృషి చేస్తామని హామీ ఇచ్చినట్లు తెలిపారు. గత కొంతకాలంగా ఎఐటియుసి ఆధ్వర్యంలో పోస్టుల పెంపు, 100 శాతం గ్రాస్ శాలరీ, పరీక్షకు అర్హతలేని 10 లక్షల లైఫ్ టైమ్‌గా డ్యూటీ, పిఆర్‌టిసి బకాయిలను తక్షణమే విడుదల చేయాలని చేస్తున్న పోరాటానికి ప్రభుత్వం స్పందించి అంగీకరించడం హర్షణీయమన్నారు. కార్యక్రమంలో తెలంగాణ రాష్ట్ర రెండవ ఎఎన్ఎంల సంఘం గౌరవ అధ్యక్షులు తోట రామాంజనేయులు, అధ్యక్షులు జక్కుల పద్మ, ప్రధాన కార్యదర్శి బోయిని శ్యామల, ఉపాధ్యక్షులు తన్వీర్ సుల్తానా, రత్నకుమారి, జయమ్మ, గిరిజారెడ్డి, సహాయ కార్యదర్శులు గీతా రాణి, పార్వతి, కోశాధికారి రాజేశ్వరి తదితరులు పాల్గొన్నారు.

ఎసిబికి పట్టుబడ్డ వ్యవసాయ అధికారి

ప్రజాపక్షం/అశ్వాపురం: మండల కేంద్రంలోని వ్యవసాయ అధికారి కార్యాలయంలో ఎఒ సంతన్ కుమార్ ఎసిబికి పట్టుబడ్డారు. ఎసిబి డిఎస్‌పి వై.రమేష్ మీడియాకు వివరాలు వెల్లడిస్తూ గత వారం క్రితం ఒక రైతు ఎసిబికి ఫోన్ చేసి పత్తి కొనుగోలుకు టిఆర్ ఇవ్వడానికి వ్యవసాయ అధికారి 30 వేలు లంచం అడుగుతున్నారని ఫిర్యాదు చేసారన్నారు. ఆ మేరకు వల పన్ని రెడ్ హ్యాండెడ్‌గా పట్టుకున్నామన్నారు. ఫిర్యాదు దారుడు ఎవరని మీడియా అడిగితే పేరు వెల్లడించలేనన్నారు. ఎఒని అదుపులోకి తీసుకొని కోర్టుకు హాజరు పరుస్తామన్నారు. ఎవరైనా లంచాలు అడిగితే టోల్ ఫ్రీ 1064కు ఫోన్ చేయొచ్చాన్నారు. ఈ రైడింగ్‌లో డిఎస్‌పితో పాటు ఇన్స్‌పెక్టర్‌లు శేఖర్, సట్ల రాజు, తదితర సిబ్బంది పాల్గొన్నారు.

ఎగ్జిక్యూటివ్ ఇంజనీర్, సర్కిల్ నం.17, కె.జెడ్, జిహెచ్ఎంసి, శ్రీరతాబాద్, హైదరాబాద్.

NIT No. 29/EE/CIRCLE No.17/KZ/GHMC/2024-25 (ఇ' ప్రొక్యూర్‌మెంట్ నోటీసు) తేది: 20.02.2025

పని పేరు: సివిల్ పనులు (04 నెం.లు), అంచనా విలువ: రూ.32.15 లక్షలు, ప్రారంభ తేది / డౌన్‌లోడ్ ఆఖరి తేది & సమయం: క్ర

ప్రజాపక్షం
శుక్రవారం, ఫిబ్రవరి 21

‘మహాయుతి’లో లుకలుకలు

రెండవసారి అధికారంలోకి వచ్చిన రెండు నెలలల్లోనే మహారాష్ట్రలోని మహాయుతి ప్రభుత్వంలో ప్రచ్ఛన్నపోరు మహారంజుగా సాగుతోంది. పైకి తామంతా ఐక్యంగా ఉన్నామని చెప్పుకుంటూనే ఆధిపత్య పోరులో బిజెపి, షిండే శివసేనలు పోటీ పడుతున్నాయి. కూటమి ముఖ్యమంత్రి దేవేంద్ర ఫడ్నవీస్(బిజెపి), మాజీముఖ్యమంత్రి, తాజా ఉప ముఖ్యమంత్రి ఏక్‌నాథ్ షిండేల మధ్య లుకలుకలు ఎంత దాచాలనుకుంటున్నప్పటికీ బైటపడుతూనే ఉన్నాయి. గత ఏడాది నవంబర్ 23న మహారాష్ట్ర శాసనసభ ఎన్నికల ఫలితాలు వచ్చినప్పటికీ, నాటి సిట్టింగ్ ముఖ్యమంత్రిగా ఉన్న ఏక్‌నాథ్ షిండే మొరాయించడంతో ముఖ్యమంత్రి ఎంపికపై ప్రతిష్టంభన నెలకొంది. దాదాపు పన్నెండు రోజుల తరువాత ప్రధాని నరేంద్ర మోదీ, కేంద్ర హోం మంత్రి అమిత్ షాల ఓదార్పు మాటలతో తన పీఠాన్ని ఫడ్నవీస్‌కు ఇచ్చేందుకు షిండే దిగి రావాల్సి వచ్చింది. అయినప్పటికీ గతంలో తన కింద ఉప ముఖ్యమంత్రిగా పని చేసిన ఫడ్నవీస్, ఇప్పుడు ఆయన కింద ఉప ముఖ్యమంత్రిగా పని చేస్తున్న షిండేల మధ్య ఎత్తులు జిత్తులు కొనసాగుతూనే ఉన్నాయి.

ముఖ్యమంత్రిపై కన్నేసి నాడు మాతృ పార్టీ శివసేనను చీల్చి బైటికి వచ్చిన షిండే, తనకు మద్దతుగా నిలిచిన 44 మంది ఎంఎల్‌ఏలు, 11 మంది లోక్‌సభ సభ్యులతో పాటు ముఖ్య నాయకులకు 2022లో వై– కేటగిరి భద్రతను కల్పించారు. ఫడ్నవీస్ ప్రభుత్వం తాజాగా ఆ ఎంఎల్ ఏలందరికీ వై–కేటగిరి భద్రతను ఉపసంహరించుకోవడం లేదా కుదించడం చేసింది. వారితో పాటు ఆ పార్టీకి చెందిన 20 మంది నాయకులకు భద్రతను తొలగించారు. షిండే తన వైపు నుంచి ప్రతిగా పావులు కదుపుతూ ముఖ్యమంత్రి సహాయ నిధికి పోటీగా ఉపముఖ్యమంత్రి వైద్య సహాయ సెల్‌ను సచివాలయంలో ఏర్పాటు చేసుకున్నారు. గతంలో షిండే ముఖ్యమంత్రిగా ఉన్నప్పుడు తన వద్ద ఉంచుకున్న రవాణా శాఖ ఆధ్వర్యంలో ఎంఎస్ఆర్‌టిసి అద్దె బస్సులు తీసుకోవాలని సెప్టెంబర్‌లో నిర్ణయం తీసుకున్నారు. ఫడ్నవీస్ ముఖ్యమంత్రి అయిన తొలి మాసంలోనే దానిని తిరగదోడి నిలిపివేశారు. అగ్నికి మరింత ఆజ్యం పోస్తూ మహారాష్ట్ర ఆర్‌టిసికి చైర్మన్‌గా రవాణా శాఖ కార్యదర్శిని నియమించారు. మహారాష్ట్రలో దశాబ్దకాలంగా ఆర్‌టిసి చైర్మన్‌గా రవాణా శాఖ మంత్రి లేదా ప్రజాప్రతినిధి (ఎంఎల్‌ఏ) ఉంటూ వస్తున్నారు. ప్రస్తుతం మంత్రివర్గంలో షిండే పార్టీకి చెందిన ప్రతాప్ సారానాయక్ రవాణా శాఖ మంత్రి. ఇదొక రకంగా పుండుమీద కారం చల్లడమే. ఇదిలా సాగుతుండగానే క్యాబినెట్ సమావేశాల ఎజెండాను అనధికారికంగా మీడియాకు లీక్ చేయడంపై ముఖ్యమంత్రి ఫడ్నవీస్ తన క్యాబినెట్ సహచరులపై ఇటీవల ఆగ్రహం వ్యక్తం చేసినట్లు వార్తలు వచ్చాయి. ఇకపై ఎవరైనా లీక్ చేస్తే తగిన చర్య తీసుకుంటాననే హెచ్చరిక జారీ చేశారు. ఇది ప్రధానంగా కూటమిలో భాగస్వామి పక్షమైన షిండే వర్గ ఎంఎల్‌ఏలపై ఎక్కుపెట్టిందేనని మహారాష్ట్ర రాజకీయ వర్గాలు చెవులు కొరుక్కుంటున్నాయి. అంతకుముందు ఇండియా కూటమి ఏర్పాటుకు దారిదీపంలా కనపడిన శివసేన నేత ముఖ్యమంత్రి ఉద్ధవ్ ఠాక్రే మహా వికాస్ ఆఘాడి ప్రభుత్వాన్ని కుప్పకూల్చేందుకు కేంద్రంలో అధికారంలో ఉన్న బిజెపి షిండే తిరుగుబాటు అస్త్రాన్ని ప్రయోగించింది. స్వంత పార్టీని చీల్చినందుకు బహుమతిగా షిండేకు ముఖ్యమంత్రి పదవిని కట్టబెట్టి, ఆ తరువాత ఎన్‌సిపి పనిబట్టింది. గతేడాది చివరలో జరిగిన శాసనసభ ఎన్నికల్లో సొంతంగా ప్రభుత్వాన్ని ఏర్పాటు చేసేందుకు అవసరమైన మెజారిటీ 145కు 13 సీట్ల దూరంలో ఉన్న బిజెపికి మహాయుతి మరో భాగస్వామి అజిత్‌పవార్ ఎన్‌సిపి బేషరతు మద్దతు ప్రకటించింది. ఇక షిండేతో అవసరం తీరడంతో ఆయనను నెమ్మదిగా పక్కనబెట్టే వ్యూహాన్ని అమలు చేస్తున్నట్లున్నది బిజెపి. ఒక రకంగా ఇది షిండేను కూటమి నుంచి పొమ్మనలేక పొగబెట్టడమే. దశాబ్దాల తరబడి కష్టకాలంలో సైతం నమ్మకమైన మిత్రపక్షంగా ఉన్న శివసేననే నిట్టనిలువున చీల్చిన బిజెపికి తనతో పని తీరిపోయాక బోడమల్లన్ననే అవుతాననేతత్వం షిండేకు బోధపడింది. అందుకే త్వరలో జరగనున్న స్థానిక సంస్థల ఎన్నికల్లో పార్టీ మరింత విస్తరించాలంటూ సొంతంగానే పోటీ చేస్తాననే సంకేతాలు వదులుతున్నారు. ఢిల్లీలో బిజెపి ముఖ్యమంత్రి రేఖాగుప్త ప్రమాణ స్వీకారోత్సవానికి హాజరైన షిండేను ప్రధాని మోదీ దగ్గరకు తీసుకుని నవ్వుతూ మాట్లాడటం కనిపించింది. బిహార్ శాసనసభ ఎన్నికలయ్యేంత వరకు షిండే ను బిజెపి ఏమనకపోవచ్చు. అప్పటివరకు ఫడ్నవీస్ బుగ్గ గిల్లుతునే ఉంటాడు, బిజెపి అధిష్టానం ఆయనకు జోలపాడుతూనే ఉంటుంది!

దశాబ్దాల తరబడి కష్టకాలంలో సైతం నమ్మకమైన మిత్రపక్షంగా ఉన్న శివసేననే నిట్టనిలువున చీల్చిన బిజెపికి తనతో పని తీరిపోయాక బోడమల్లన్ననే అవుతాననే తత్వం షిండేకు బోధపడింది.

‘కూటమి’ అల్పపీడనం.. కెసిఆర్ ‘ముందస్తు’ అలర్ట్!

ఎస్‌కె. జకీర్
సీనియర్ జర్నలిస్ట్

‘‘మరో రూపంలో తెలంగాణలో అడుగు పెట్టడానికి చంద్రబాబు కుట్ర చేస్తున్నాడు. తెలంగాణ మళ్ళీ వలసవాద కుట్రలకు బాలి కావద్దు. గతం గాయాల నుంచి ఇప్పుడిప్పుడే కోలుకుంటున్నాం. తిరిగి వలసవాదుల బారినపడితే తెలంగాణ కోలుకోకుండా ఆగమవుతుంది’’ అని కెసిఆర్ తాజాగా చేసిన వ్యాఖ్యలు 2028 అసెంబ్లీ ఎన్నికల ‘ముఖ చిత్రాన్ని’ సూచనప్రాయంగా ప్రతిబింబిస్తోంది. చంద్రబాబు తెలుగుదేశం పార్టీ రూపంలో కాకుండా ‘ఎన్డీఏ కూటమి’ రూపంలో రావచ్చునని కెసిఆర్ అంచనా వేస్తున్నారు. కేంద్ర హోం మంత్రి అమిత్ షా కొద్దిరోజుల కిందట విజయవాడ పర్యటనకు వచ్చిన సందర్భంలో ఎపి ముఖ్యమంత్రి చంద్రబాబు, ఉప ముఖ్యమంత్రి పవన్ కళ్యాణ్ మంతనాలు జరిపారు. 2028 ఎన్నికల్లో తెలంగాణలో బిజెపి కూటమి అధికారంలోకి రావడానికి సన్నాహాలు ప్రారంభించవలసిందిగా షా సూచించారు. తెలంగాణలో అధికార పగ్గాలు చేబట్టడానికి టిడిపి, బిజెపి, జనసేన పార్టీల కూటమి వ్యూహరచన సమాచారం కెసిఆర్‌కు అంది ఉండవచ్చు. ఆయనకు ఆంధ్రప్రదేశ్‌లోనూ, టిడిపి నాయకులలోనూ ‘నెట్ వర్క్’ ఉంది. కెసిఆర్ పూర్వాశ్రమం తెలుగుదేశం పార్టీయే అనే సంగతి తెలిసిందే. ‘రేవంత్ రెడ్డిని తాను లెక్క చేయదలచుకోలేదని, చంద్రబాబు కూటమితోనే తాను పోరాడబోతున్నట్టు’ కెసిఆర్ చెప్పకనే చెబుతున్నట్లున్నది. ‘కుక్కను చంపడానికి ముందు దాన్ని పిచ్చికుక్కగా ముద్ర వేయాలి’ అనే సామెత ప్రకారం చంద్రబాబు అండ్ కో తెలంగాణలో అడుగిడితే ఈ రాష్ట్రం ‘వలసవాదుల’ చేతుల్లోకి వెళ్లి సర్వనాశనమవుతుందని కెసిఆర్ ఒక థియరీని తయారు చేస్తున్నారు.

అందరూ ఊహించినట్టుగానే ‘తెలంగాణ సెంటిమెంటు’ అస్త్రాన్ని బూజు దులిపి మళ్ళీ బయటకు తీశారు. అది కాలంచెల్లిన ఔషధమని పలువురి భావన. స్వరాష్ట్రమే సాకారమయ్యాక ఇన్ని సంవత్సరాల తర్వాత అలనాటి ‘ప్రత్యేక భావోద్వేగాలు’ రగిలించినా పెద్దగా ఫలితం ఉండకపోవచ్చునన్నది కొంతమంది వాదన. ‘పార్టీ అంటే మేమే, మేమే పార్టీ’ అనే వైఖరితో కెసిఆర్, కెటిఆర్ ప్రవర్తించిన కారణంగా పార్టీ కింది స్థాయి శ్రేణులన్నీ భగభగ మండిపోయాయి. ‘కుటుంబ పాలన’ కు వ్యతిరేకంగానే 2023 డిసెంబర్‌లో ప్రజలు తీర్పు ఇచ్చారు. అయినా బిఆర్ఎస్ నాయకత్వంలో ‘అహంకార’ ప్రదర్శన తగ్గుముఖం పట్టడం లేదు. 2018 అసెంబ్లీ ఎన్నికల వేళ చంద్రబాబును ‘బూచి’గా చూపి కాంగ్రెస్ కూటమిని చావుదెబ్బ కొట్టిన అనుభవం కెసిఆర్‌కు ఉన్నది. మరలా అదే ‘పాచిక’ను ప్రయోగించడానికి కెసిఆర్ కసరత్తు ప్రారంభించారు.

కాగా పార్టీ విస్తృత స్థాయి సమావేశంలో కెసిఆర్ ప్రసంగం చప్పగా సాగింది. దాదాపు పది నెలల తర్వాత ప్రత్యక్షమైన కెసిఆర్ నోటి నుంచి తూటాలు వెలువడతాయని, ఆయన మాటలతో ‘కిక్కు’ వస్తుందనుకున్న పార్టీ శ్రేణులు నిరుత్సాహానికి గురయ్యాయి. ముఖ్యమంత్రి రేవంత్ రెడ్డికి దిమ్మతిరిగి మైండ్ బ్లాక్ అవుతుందని కూడా అనుకున్నారు. అందుకు భిన్నంగా రాకడ, పోకడ జరిగిపోయాయి.

‘‘తెలంగాణ సమాజం సామాజిక చారిత్రక అవసరాల దృష్ట్యా తెలంగాణ చరిత్ర ప్రసవించిన బిడ్డ బిఆర్ఎస్. తెలంగాణ రాజకీయ అస్తిత్వ పార్టీగా, తెలంగాణ రాష్ట్రాన్ని సాధించి తన చారిత్రక బాధ్యతను నిర్వహించిన తెలంగాణ ప్రజల పార్టీ ఇది. తెలంగాణ ప్రజలకు శాశ్వత విజయం అందించే దిశగా సమస్త పార్టీ శ్రేణులు కృషి చేయాలి. అటు పార్టీ విజయాన్ని ఇటు తెలంగాణ ప్రజల శాశ్వత విజయం కోసం పార్టీ కార్యకర్తలు సమాంతరంగా పని చేయాలి’’. అని కెసిఆర్ తమ పార్టీ కార్యవర్గ సమావేశంలో చెప్పారు. అంటే బిఆర్ఎస్ ‘శాశ్వతంగా’ అధికారంలో ఉండాలన్న అభిలాష ఆయన మనసులో ఉంది.

ఇందులో 1.తెలంగాణ రాజకీయ అస్తిత్వం. 2.తెలంగాణ వలసవాదుల బారిన పడకూడదు. 3.తెలంగాణ ప్రజలకు శాశ్వత విజయం కావాలి. ఈ మూడు అంశాలనూ మాట్లాడడానికి కెసిఆర్‌కు అర్హత లేదు. తెలంగాణ రాజకీయ అస్థిత్వంతో కెసిఆర్ చెలగాటమాడారు. 2014లో అధికారంలోకి వచ్చిన తర్వాత తలసాని శ్రీనివాసయాదవ్, సబిత వంటి వారిని చేర్చుకొని మంత్రి పదవులు ఇవ్వడం ఏ ‘అస్తిత్వం’ ప్రమాణాల కిందకు వస్తుంది. వలసవాదులు ఎవరు? రేవంత్ రెడ్డి వలసవాది కాదు. భట్టి విక్రమార్క, ఉత్తమ్, శ్రీధర్ బాబు, కోమటిరెడ్డి, జూపల్లి వంటి వారెవరూ వలసవాదులు కాదు. బిఆర్ఎస్ పార్టీకి చెందని వారంతా ‘వలసవాదులు’, ’తెలంగాణ ద్రోహులు’ అని నిర్వచించాలనుకుంటే అది వేరే చర్చ. ఇక తెలంగాణ ప్రజలకు శాశ్వత విజయం అంటే? బిఆర్ఎస్ విజయమేనా? ప్రజలు బిఆర్ఎస్‌ను శాశ్వతంగా గెలిపించుకుంటూపోతే’ప్రజలు శాశ్వత విజయం’ పొందినట్లేనా? ప్రజలంటే బిఆర్ఎస్, బిఆర్ఎస్ అంటే ప్రజలు. కెసిఆర్ అంటే తెలంగాణ’ అనే భావనే ప్రజాస్వామ్య

స్ఫూర్తికి విరుద్ధం.

టిఆర్ఎస్ ఆవిర్భవించి 25వ సంవత్సరంలోకి అడుగిడుతున్న వేళ సిల్వర్ జూబ్లీ వేడుకలను ఏడాది కాలంపాటు నిర్వహించాలని అంటున్నారు. బాగానే ఉంది. కానీ బిఆర్ఎస్ సంగతేమిటి? తాను నేల విడిచి సాము చేయడంలో భాగంగా ‘జాతీయ రాజకీయాలలోకి వెళ్ళే ఉద్దేశంతో చారిత్రిక తప్పిదం చేసినట్టు కెసిఆర్ నిజాయితీగా ఎందుకు ఒప్పుకోవడం లేదు? ఇందుకు సహజంగానే ‘ఇగో’ అడ్డు తగులుతోంది కావచ్చు. ఓటమి నుంచి గుణపాఠాలు నేర్చుకునే మానసిక స్థితిలో కెసిఆర్ లేరని అర్థమవుతోంది.

అయితే ‘దిశా నిర్దేశం’పై కాంక్రీట్ నిర్ణయాలేవీ బయటకు రాలేదు. సమావేశం వీడియోలు చూసిన వారికి ఒక విషయం అర్థమైంది. పార్టీ అధ్యక్షుడు మాట్లాడుతున్నారు. మిగతా అందరూ బుద్ధిగా నోట్స్ రాసుకుంటూ కనిపించారు. అలా రాసుకోకపోయినా కెసిఆర్ నుంచి ఎలాంటి చీవాట్లు ఉంటాయోనన్న భయంతో, గతంలో ఉన్న అనుభవాలతో వాళ్ళు అయన ‘ఆదేశాల పాలన’ చేశారు. పార్టీని సంస్థాగతంగా నిర్మించుకొని బలోపేతం చేయాలన్న అంశం ఒక్కటే ఈ సమావేశంలో కొత్త నిర్ణయం. పార్టీ కమిటీల ఎంపిక బాధ్యతను హరీశ్ రావుకు అప్పగించారు.’

‘ప్రసంగ కళ’లో ఆరితేరిన వ్యక్తి కెసిఆర్. తన ‘కంఠం’తోనే ఆయన పదమూడేండ్ల పాటు ఉద్యమాన్ని, పదేండ్లపాటు ప్రభుత్వాన్ని నడిపారు. అధికారం కోల్పోయిన తర్వాత పార్లమెంటు ఎన్నికలలో, ఆ తర్వాత మరికొన్ని సందర్భాలలో సభల్లో మాట్లాడారు. అనంతరం ఆయన తన ఫార్మ్ హౌజ్‌కు పరిమితమయ్యారు. ఫిబ్రవరి 19న పార్టీ విస్తృత స్థాయి సమావేశంలో పాల్గొన్నారు. దారిలో సికింద్రాబాద్ పాస్ పోర్టు ఆఫీసుకు వెళ్లి పాస్‌పోర్టు రెన్యూవల్ చేసుకున్నారు. తన మనవడు హిమాన్షు కోసం కెసిఆర్ త్వరలో అమెరికాకు పయనం కానున్నట్టు ఒక ప్రచారం ఊపందుకున్నది.

‘‘మళ్ళీ అధికారం మాదే’’ అనే నినాదం ఆకర్షణ కోల్పోయినా దాన్నే పట్టుకొని కెసిఆర్ వేళ్ళాడుతున్నారు. రేవంత్ ప్రభుత్వం పూర్తి కాలం కొనసాగదన్నది కెసిఆర్ ఊహ. బిఆర్ఎస్ నుంచి కాంగ్రెస్ పార్టీలో చేరిన 10 మంది ఎమ్మెల్యేల నియోజకవర్గాల్లో ‘ఉపఎన్నికలు’ రానున్నట్టు కెసిఆర్ బలంగా నమ్ముతున్నారు. ఆ ఉప ఎన్నికల్లో బిఆర్ఎస్ ‘స్వీప్’ చేస్తే రేవంత్ ప్రభుత్వంలో ‘సంక్షోభం’ సృష్టించవచ్చునన్నది ఆయన ప్రణాళిక. కెసిఆర్ ఫార్మ్ హౌజ్ నుంచి ‘జన జీవన స్రవంతి’ లోకి రావడం పార్టీ శ్రేణులకు మంచి ‘కిక్కు’ నిచ్చే అంశం. కెసిఆర్ చాలా రోజుల తర్వాత వెలుపలికి వస్తున్నప్పుడు ఆయన ఎటువంటి సందేశం ఇవ్వనున్నారంటూ ఆసక్తి కొనసాగింది. అదే సమయంలో, ఆయన తమ హయాంలో జరిగిన తప్పిదాలు,లోటు పాట్లు, ప్రజల నుంచి తాము ఎందుకు దూరమయ్యామో,ప్రజలు తమకు ఎందుకు దూరమయ్యారో కెసిఆర్ వివరణ ఇస్తారని కొందరు ఊహించినా అది జరగలేదు. ‘‘మమ్మల్ని అధికారానికి దూరం చేసి ఏమి కోల్పోయారో ప్రజలకు ఇప్పుడిప్పుడే తెలుస్తోంది. ప్రజల్ని మోసంచేసి కాంగ్రెస్ పార్టీ అధికారంలోకి వచ్చింది’’ అంటూ ఫార్మ్ హౌజ్‌లో తనను కలిసిన జిల్లాల పార్టీ నాయకులు, క్యాడర్ ఎదుట చేసిన చేసిన వ్యాఖ్యలను బిఆర్ఎస్ అధినేత ఉపసంహరించుకున్నట్టు కనిపించలేదు. అధికారం కోల్పోయిన నాటి నుంచి బిఆర్ఎస్ పార్టీలో నిస్తేజం అలుముకున్న మాట నిజం. పైగా పది మంది ఎమ్మెల్యేలు కాంగ్రెస్‌లో చేరిపోయారు. వాళ్ళతో మరి కొందరు ఎమ్మెల్యేలు కూడా ‘ఫిరాయించే’ సంకేతాలు అందగానే హుటాహుటిన బిఆర్ఎస్‌లోనే కొనసాగే విధంగా ఫార్మ్ హౌజ్‌లో ఒక ‘కథ’ నడిచినట్టు ప్రచారంలో ఉంది. కాంగ్రెస్ పార్టీలోకి వెళ్లిన 10 మందిని మరలా తమవైపునకు ఆకర్షించేందుకు మాజీ మంత్రి హరీశ్ రావుకు కెసిఆర్ ‘టాస్క్’ ఇచ్చినట్టు తాజాగా మరో ప్రచారం నడుస్తోంది.

బిఆర్ఎస్‌లోకి మళ్ళీ వెళ్లినా వచ్చే ఎన్నికల్లో టికెట్టు ఇవ్వరని బిఆర్ఎస్ నుంచి పార్టీ మారిన ఎమ్మెల్యేలు అనుకుంటున్నారు. ముఖ్యమంత్రి రేవంత్ రెడ్డిని రాజకీయంగా దెబ్బతీయడానికిగాను ప్రస్తుతానికి తమ ఎపిసోడ్‌ను వాడుకొని తర్వాత ‘కరివేపాకు’ వలె తీసి పారవేయడంలో కెసిఆర్ దిట్ట అని వారు భావిస్తున్నట్టు తెలియవచ్చింది. పార్టీ ఫిరాయింపుల చట్టం కింద అనర్హత వేటు వేయాలంటూ బిఆర్ఎస్ దాఖలు చేసిన పిటిషన్ పై సుప్రీంకోర్టు తీర్పు వెలువడవలసి ఉన్నది. ఈ నేపథ్యంలో తాము రెంటికి చెడ్డ రేవడిలా మారకుండా ఉండడానికి గాను కాంగ్రెస్ పార్టీలో కొనసాగడమే బెటర్ అని పార్టీ మారిన శాసనసభ్యుల అంతరంగమని తెలియవచ్చింది.

భారతీయ వైజ్ఞానిక పరిశోధనాశాలల పితామహుడు శాంతి స్వరూప్ భట్నాగర్

కొందరు తమను తాము గుర్తించుకుంటారు. తాము నివసిస్తున్న సమాజ అవసరాల్ని గుర్తిస్తారు. తమ కర్తవ్యాన్ని తమకు తామే నిర్దేశించుకుంటారు. తాము నడుస్తూ సమాజాన్ని ముందుకు నడిపిస్తారు. బాధ్యతగల శాస్త్రవేత్తలు చేసిందీ, చేస్తున్నది ఇదే! ఈ కోవకు చెందిన భారతీయ శాస్త్రవేత్తల్లో శాంతి స్వరూప్ భట్నాగర్ (21 ఫిబ్రవరి 1894–1జనవరి1955)ముఖ్యులు.

ఈ రోజు మన దేశంలో ఉన్న ప్రధాన పరిశోధనా సంస్థలన్నింటికీ ఒకనాడు రూపకల్పన చేసింది ఆయనే. (FATHER OF RESEARCH LABORATO RIES). ఆయన గౌరవార్థం కౌన్సిల్ ఆఫ్ సైంటిఫిక్ అండ్ ఇండస్ట్రియల్ రీసెర్చ్ (CSIR) వారు ప్రతి ఏటా ప్రతిభావంతులైన శాస్త్రవేత్తలకు ‘శాంతి స్వరూప్ భట్నాగర్ ప్రైజ్’ పేరిట అవార్డులిస్తున్నారు. ఈ అవార్డు శాస్త్ర వైజ్ఞానిక రంగాలలో ఎంతో గౌరవప్రదమైంది.

శాంతి స్వరూప్ భట్నాగర్ పాకిస్థాన్‌లోని షాపూర్‌లో పుట్టాడు. తల్లిగారి తండ్రి అంటే తాతగారైన ప్యారేలాల్ పోషణలో బులంద్ షహర్ : సికింద్రాబాద్ – ఉత్తరప్రదేశ్‌లో పెరిగాడు. ఆ తాతగారు ఆ రోజుల్లో రైల్వే ఇంజనీర్‌గా పనిచేసేవారు. శాంతి స్వరూప్ తల్లి పార్వతి; తండ్రి పరమేశ్వర్ సహాయ్. వంశపారంపర్యంగా వస్తున్న ఇంటిపేరు సహాయ్‌ని వదిలేసి – హిందూ, ముస్లిం, సిక్కు, క్రైస్తవ మతాలకు దూరంగా వెళ్ళి కాయస్తులలో చేరి, శాంతి స్వరూప్ భట్నాగర్‌గా మారాడు. చిన్నతనంలో శాంతి స్వరూప్‌లో వైజ్ఞానిక జిజ్ఞాసను పెంచింది ఆ తాతగారే. ఆయన శిక్షణలో శాంతికి సాహిత్య నాటక, సాంస్కృతిక, సామాజిక, వైజ్ఞానిక రంగాలలో మంచి అభిరుచి కలిగింది. శాంతి స్వరూప్ తన తండ్రి సహాధ్యాయి అయిన లాలా రఘునాథ్ సహాయ్ దృష్టిలో పడ్డాడు. ఆయన దయాల్ సింగ్ హైస్కూలుకు హెడ్మాస్టర్‌గా ఉండేవాడు. స్వయంగా వెళ్ళి, శాంతి స్వరూప్ తల్లితోనూ, తాతతోనూ మాట్లాడి శాంతి చదువుకు సంబంధించిన బరువు బాధ్యతల్ని తనకు అప్పగించవల్సిందిగా కోరాడు. తన మిత్రుడు పరమేశ్వర్ సహాయ్ ఆత్మశాంతి కోసమైనా తనకు ఆ బాధ్యత అప్పగించాలని ప్రాధేయపడ్డాడు. వారికి అంగీకరించక తప్పలేదు. ఆ విధంగా హెడ్మాస్టర్ లాలా రఘునాథ్, శాంతి స్వరూప్‌ను స్వంత బిడ్డలా చూసుకుని పెంచి పెద్ద చేశాడు. అయితే శాంతి, రఘునాథ్‌పై భారం వేయలేదు, ప్రభుత్వ విద్యార్థి వేతనం సంపాదించుకున్నాడు. అక్కడి సైన్స్ ఉపాధ్యాయుడు మౌల్వీ తాలిబ్ అలీ ఎబంద్ ప్రోత్సాహంతో అద్భుతాలు చేసి చూపాడు. ఫ్లాస్కులు, టెలిఫోన్‌లు, కాలింగ్ బెల్‌లు, స్టీమ్ ఇంజన్ల వంటి పరికరాలు తయారుచేస్తూ, ప్రదర్శిస్తూ ఉండేవాడు. ఆ విధంగా విద్యార్థులందరికీ ఆదర్శ ప్రాయుడయ్యాడు.

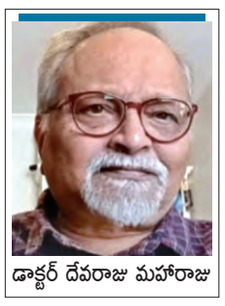

డాక్టర్ దేవరాజు మహారాజు

శాంతి స్వరూప్ భట్నాగర్ డిగ్రీ చదివాడు. కానీ, పరీక్ష తప్పాడు, మరోవైపు అప్పటికే పెద్దవాళ్ళు పెండ్లి చేశారు. డిగ్రీ పూర్తి కాలేదు. ఉద్యోగం లేదు. ఆ స్థితిలో ఆదుకునే వాళ్ళు లేరు. భారతదేశంలోని సగటు యువకులు చాలామంది అలాంటి పరిస్థితులు ఎదుర్కొంటున్నవే. అలాంటి స్థితిలో ధైర్యంగా నిలబడి, ఒక గొప్ప శాస్త్రవేత్తగా ఎదగడమంటే – అతనిలోని పట్టుదల, కృషి, నిజాయితీ, నిబద్ధత ఏ పాటిదో అర్థం చేసుకోవాలి. వాటినుండే నేటి యువత స్ఫూర్తి పొందాలి. ఆ దశలో ప్రయివేట్‌గా ట్యూషన్లు చెప్పుకుంటూ శాంతి స్వరూప్ బిఎస్‌సి పాసయ్యాడు. ఆ తర్వాత ఫోర్‌మెన్ కాలేజీలో డిమాన్స్ట్రేటర్‌గా ఉద్యోగం సంపాదించాడు. అక్కడే మాస్టర్స్ డిగ్రీ ప్రయివేట్ అభ్యర్థిగా ప్రొఫెసర్ జి.యం.బినాడే దగ్గర ఎన్‌రోల్ అయ్యాడు. ‘‘ద ఎఫెక్ట్ ఆఫ్ అబ్‌సార్బడ్ గ్లాస్ ఆన్ ద సర్ఫేస్ టెన్షన్ ఆఫ్ వాటర్’ అనే అంశంపై డిజర్టేషన్ పూర్తిచేసి పోస్ట్ గాడ్యుయేట్ పట్టా సాధించాడు. శాంతి స్వరూప్, తన విద్యార్థులందరిలోకి తలమానికమైన వాడని ప్రొఫెసర్ బినాడే ఎంతో గొప్పగా చెప్పుకునేవాడు.

ఆ వెనువెంటనే దయాల్ సింగ్ స్కాలర్‌షిప్‌తోనూ, తన భార్య లాజవంతి నగలు అమ్మిన డబ్బుతోనూ 1919 లో భట్నాగర్ లండన్ బయలుదేరి వెళ్ళాడు. యూనివర్సిటీ కాలేజిలోని రామ్సే లాబొరేటరీలో డైరెక్టర్ డొన్నాన్ ఆధ్వర్యంలో సర్‌ఫేస్ టెన్షన్‌పై పరిశోధనలు సాగించాడు. ‘ఇన్వెన్షన్స్ ఆఫ్ ఎమల్షన్స్’ అనే విషయంపై 1921లో డి.ఎస్సి పట్టాపొందాడు. అదే సమయంలో సి.వి.రామన్, జె.సి.బోస్, పి.సి.రే మొదలైనవాళ్ళంతా అక్కడే లండన్‌లో ఉన్నారు. బనారస్ హిందూ యూనివర్సిటీ(BHL) వాళ్ళు వీళ్ళందరినీ సంప్రదించి, చివరకు శాంతి స్వరూప్ భట్నాగర్‌కు ఫిజికల్ కెమిస్ట్రీ అధ్యాపకునిగా స్వదేశం తిరిగి రమ్మని ఆహ్వానించారు. ఆ ఆహ్వానాన్ని స్వీకరించి భట్నాగర్ తిరిగి రావడమే కాదు, BHUలోని ప్రయోగశాలల్ని మరింతగా అభివృద్ధి చేశాడు. 1923లో బెనారస్ హిందూ యూనివర్సిటీ ప్రతినిధిగా లివర్‌పూల్‌లో జరిగిన బ్రిటీష్ అసోసియేషన్ సమావేశాలకు హాజరైన శాంతి స్వరూప్, అక్కడ ‘నేచర్’ పత్రికలో అచ్చయిన ప్రకటన చూశాడు. లాహోర్‌లోని కెమికల్ లాబొరెటరీస్‌కు డైరెక్టర్ పదవికోసం ఆ ప్రకటన ఇవ్వబడింది. దానికి ప్రొ.విల్స్‌డెన్‌తో పాటు భట్నాగర్ కూడా అప్లయ్ చేశాడు. ప్రొ.విల్స్ డెన్ కు ఆ పదవి దక్కాలని, భట్నాగర్ విరమణకు పెద్ద ఎత్తున ఒత్తిళ్ళు వచ్చాయి. భట్నాగర్ పోటీనుంచి తప్పుకోలేదు. చివరకు ప్రొ.విల్స్‌డెన్ ప్రయత్నాలు మానుకుని వెళ్ళిపోయాడు. దేశం బ్రిటీష్ వారి ఆధీనంలో ఉన్నప్పుడు బ్రిటీష్ ప్రొఫెసర్‌ను పంపించి, ఒక భారతీయ శాస్త్రవేత్త ఆత్మ స్థైర్యంతో నిలబడి డైరెక్టర్ పదవి సాధించడమన్నది మామూలు విషయం కాదు– భట్నాగర్ మామూలువాడు కాదన్నది రుజువైంది!

1942 సెప్టెంబర్‌లో భట్నాగర్ కౌన్సిల్ ఆఫ్ సైంటిఫిక్ అండ్ ఇండస్ట్రియల్ రీసెర్చ్ (CSIR) కు రూపకల్పన చేశాడు. త్వరితగతిన దేశం పారిశ్రామికంగా ఎంతో పురోగతి సాధించింది. ఒకవైపు టాటా స్టీల్ వారు సర్జికల్ స్టీల్ తయారు చేయసాగారు. మరోవైపు టెక్స్‌టైల్ మిషనరీ ఇండస్ట్రీ, ఇంకోవైపు షుగర్ ఇండస్ట్రీ శాఖలు శాఖలుగా పెరిగిపోయాయి. నేషనల్ ఫిజికల్, కెమికల్, మెటలర్జికల్, గ్లాస్, ఫ్యూయెల్, బిల్డింగ్ రోడ్, లెదర్, ఎలక్ట్రో కెమికల్, డ్రగ్ అండ్ ఫుడ్ టెక్నాలజీ మొదలైన వివిధ రంగాలకు చెందిన జాతీయ పరిశోధనా శాలలకు భట్నాగర్ రూపకల్పన చేసి, ప్రపంచ వైజ్ఞానిక రంగంలో భారతదేశానికి ఒక విశిష్టస్థానాన్ని కల్పించాడు. స్వాతంత్ర్యం లభించకముందే దేశ అవసరాల్ని గుర్తించి, దేశం బ్రిటీష్ వారి పాలనలో ఉండగా ఇన్ని పరిశోధనాశాలలకు అనుమతి సంపాదించడమంటే, ఎంత క్లిష్టమైన పనో చెప్పడం కష్టం.

CSIRను నెలకొల్పడంలో భట్నాగర్‌కు జె.సి.ఘోష్, జి.యం. ముఖర్జీ, మేఘనాథ్ సాహా, యస్.కె.మిత్ర, నాజిర్ అహ్మద్ మొదలైన భారతీయ శాస్త్రవేత్తలంతా సహకరించారు. 1947లో దేశానికి స్వాతంత్ర్యం వచ్చేవరకు సి.యస్.ఐ.ఆర్‌కు శాంతి స్వరూప్ భట్నాగర్ అధ్యక్షుడిగా ఉన్నాడు. స్వాతంత్ర్యం వచ్చిన తర్వాత, తొలి ప్రధాని జవహర్‌లాల్ నెహ్రూ దానికి అధ్యక్షుడయ్యాడు. భట్నాగర్ సెక్రటరీగా పనిచేశాడు. ఆ తరువాత సి.యస్.ఐ.ఆర్ నలభై శాఖలుగా విస్తరిల్లింది. ఆరువేల మంది శాస్త్రవేత్తలతో 13 వేల మంది సాంకేతిక నిపుణులతో, మరో ఆరువేల ఇతర ఉద్యోగులతో స్థిరపడి ఆ సంఖ్య పెరుగుతూ పోయింది. వందల కోట్ల నిధులతో అది ఒక పెద్ద సంస్థగా రూపుదిద్దుకుంది. ఆస్ట్రోఫిజిక్స్ నుండి ఆంటీబయాటిక్స్ దాకా – కంప్యూటర్స్ నుండి కెటలిస్ట్‌ల దాకా వివిధ రంగాలలో జరిగే పరిశోధనలకు CSIR ఆర్థిక సహాయం అందిస్తూ ఉంది.

భట్నాగర్ సమయ స్ఫూర్తి గురించి ఎంతోమంది ఎన్నో విషయాలు చెపుతుంటారు. ఒకసారి లెదర్ రీసెర్చ్ ఇన్‌స్టిట్యూట

ద్వేషంతో ప్రగతి సాధించలేరు

కేంద్రంపై రాహుల్ గాంధీ విమర్శలు

న్యూఢిల్లీ : ప్రభుత్వం ప్రధాన సమస్యలను వదిలేసి పెట్టబడిదారులను ప్రోత్సహిస్తోందని లోక్‌సభ విపక్ష నాయకుడు రాహుల్ గాంధీ కేంద్రంలోని బిజెపి ప్రభుత్వంపై విరుచుకుపడ్డారు. ద్వేషంలో కూరుకుపోయిన దేశం అభివృద్ధిని సాధించలేదని, ప్రజలు ద్వేషాన్ని అంగీకరించవద్దని, భారత దేశం ఎల్లపుడూ శాంతిని కోరుకునే దేశమని అన్నారు. రాహుల్ తన పార్లమెంట్ నియోజవర్గమైన రాయ్‌బరేలిలో రెండు రోజుల పర్యటన ప్రారంభిస్తూ బఛ్రావన్, జగత్‌పూర్‌లోని కార్యకర్తలు, యువతతో సంభాషించారు. ఈ సందర్భంగా 1857 సిపాయి తిరుగుబాటు హీరో అయిన రాణా బెని మాధవ్ విగ్రహాన్ని ఆవిష్కరించారు. ఒక సామాజిక కార్యక్రమంలో పాల్గొన్న రాహుల్ మీడియాపై విమర్శనాస్త్రాలు సంధించారు. 'వారు మన మిత్రులు. కానీ వాస్తవంలో వారు మోదీ, అంబానీ, అదానీలకు మిత్రులు. వారు సామాన్య ప్రజల గురించి మాట్లాడరు. రైతులు, శ్రామికులు, ద్రవ్యోల్బణంకు సంబంధించిన వార్తలను మీరు టీవీలలో చూశారా? వారు అంబానీల, అదానీల వివాహోత్సవాలను, నృత్య కార్యక్రమాలు, కోట్ల రూపాయల విలువైన వాచీలకు సంబంధించిన కార్యక్రమాలను ప్రసారం చేస్తారు. ప్రభుత్వంపై వత్తిడి తీసుకురావడం వారి బాధ్యత. ప్రభుత్వం ఏదైననా తప్పు చేస్తే దానికి బాధ్యులను చేయాలి. కానీ మీడియా వారి పని వారు సక్రమంగా చేయడం లేదు' అని రాహుల్ విమర్శలు గుప్పించారు. సిపాయిల తిరుగుబాటులో రాణా బెని మాధవ్ సింగ్, బీరా పాసి వంటి యోధుల త్యాగాలను రాహుల్ గాంధీ కొనియాడారు. గొప్ప వ్యక్తులు దేశ స్వాతంత్ర్యం కోసం పోరాడారని, రాజ్యాంగంకోసం పోరాడారని, రాజ్యాంగం లేకపోతే నేడు పేదలు, శ్రామికులు, రైతులకు తమ హక్కుల గురించి మాట్లాడే అవకాశం ఉండేది కాదన్నారు. 'రాజ్యంగం భారత ప్రజల వాక్కు. గాంధీ, అంబేద్కర్, నెహ్రూ వంటి గొప్ప వ్యక్తులు రాజ్యాంగాన్ని మనకు అందించారు. వారు స్వాతంత్ర్యంకోసం బ్రిటిష్ వారితో పోరాడి జైళ్లకు వెళ్లారు. అంతకుముందు రాణా బెని మాధవ్ సింగ్, బీరా పాసివంటి వ్యక్తులు పోరాటాలు చేశారు. వారంతా స్వాతంత్ర్యం, రాజ్యాంగం కోసం పోరాడారు. రాజ్యాంగాన్ని రక్షించడం రాజకీయ పార్టీల విధి. అలాగే మీడియా కూడా. కానీ నేడు మీడియా రాజ్యాంగాన్ని రక్షించాల్సిన విధిని సరిగా నిర్వర్తించడంలేదు. అందుకే వారిని ప్రస్తావించాను' అని రాహుల్ తెలిపారు. దేశం అమ్ముడుపోతోందని రాహుల్ తీవ్రంగా ధ్వజమెత్తారు. 'దేశంలోని విమానాశ్రయాలు, నౌకాశ్రయాలు, మౌలిక సదుపాయాలు, బొగ్గు, రైల్వేలు, అన్నీ అమ్ముడు పోతున్నాయి. దీనిపై కాంగ్రెస్ యుద్ధం చేస్తోంది. నేను వీధుల్లో పోరాటం చేస్తున్నాను. కానీ మీడియా మాకు సహకరించడం లేదు. అయినా మేము పోరాటం చేస్తాం, గెలిచి చూపిస్తాం' అని రాహుల్ విశ్వాసం వ్యక్తంచేశారు. ఒకవైపు ద్రవ్యోల్బణం పెరిగిపోతున్నా బిజెపి ప్రభుత్వం పెట్టుబడిదారులను ఉద్ధరించడానికే ప్రయత్నిస్తున్నదన్నారు. తన 'భారత్ జోడో' యాత్రపై స్పందిస్తూ ద్వేషంలో మునిగిపోయిన దేశం ఎన్నటికీ అభివృద్ధిని సాధించలేదన్నారు. అందుకే తాను కన్యాకుమారినుంచి కశ్మీర్ వరకు, సముద్రంనుంచి పర్వతాలవరకు భారత్ జోడో యాత్ర చేపట్టానన్నారు. 4వేల కిలోమీటర్ల తన భారత్ జోడో యాత్రలో భారత దేశం సామరస్యం, ప్రేమతో కూడుకున్నదని, ద్వేషంతో కాదని చెప్పాలని ప్రయత్నిస్తున్నానన్నారు. దేశాన్ని విభజించాలనుకునే శక్తుల ప్రయత్నాలను అడ్డుకోవాలని, మతం, భాష, వర్గ భేదాలను విడనాడాలని, భారత్ ప్రేమమయ దేశమని, దానిని అలానే కొనసాగిద్దామని పిలుపునిచ్చారు.

అంతకుముందు రాహుల్ గాంధీ చురువ సరిహద్దువద్దనున్న హనుమాన్ ఆలయాన్ని సందర్శించారు. అనంతరం బఛ్రావన్ గ్రామానికి చేరుకుని అక్కడి కార్యకర్తలతో సమావేశమై బూత్ స్థాయిలో పార్టీని పటిష్టం చేయడంలో కృషి చేయాలన్నారు. కాగా రాహుల్ గాంధీ పర్యటన సందర్భంగా తమను గృహ నిర్బంధంలో ఉంచారని కొందరు బిజెపి కార్యకర్తలు ఆరోపించారు. బిజెపి మండలాధ్యక్షుడు ప్రవేశ్ వర్మ మాట్లాడుతూ తనతోపాటు 25మంది కార్యకర్తలను గృహ నిర్బంధంలో ఉంచారని, ఇదేనా నియోజకవర్గ ఎంపి బాధ్యత అని విమర్శించారు. కాగా గృహ నిర్బంధాన్ని పోలీసులు నిర్ధారించలేదు.

'రాజ్యాంగ నిర్మాణంలో దళితుల కృషి ఎనలేనిది'

రాజ్యాంగ నిర్మాణంలో దళితుల కృషి ఎనలేనిదని, వారి భావాలకు ప్రతీకే రాజ్యాంగమని రాహుల్ గాంధీ ప్రశంసించారు. అయితే ప్రస్తుతం దళితులు ఎక్కడికి వెళ్లినా వ్యవస్థ వారిని అణగదొక్కుతోంది అని రాహుల్ గాంధీ అన్నారు. కార్పొరేట్ రంగంలో దళితుల ప్రాతినిధ్యం కూడా తక్కువగా ఉందన్నారు. బిజెపితో ఎన్నికల యుద్ధంలో మాయావతి సారధ్యంలోని బహుజన సమాజ్‌వాది పార్టీ కాంగ్రెస్‌తో చేతులు కలపకపోవడం విచారకరమన్నారు. అంబానీ, అదానీలు ఉద్యోగావకాశాలు కల్పించడం లేదని, చిన్న చిన్న వ్యాపార సంస్థలే ఎక్కువ ఉపాధి అవకాశాలు కల్పిస్తున్నాయన్నారు. బర్గద్ చౌరాహా సమీపంలోని 'మూల్ భారతి' హాస్టల్‌లోని ఎస్‌సి విద్యార్థులతో రాహుల్ గాంధీ ముచ్చటించారు. అమేథి కాంగ్రెస్ ఎంపి కిషోరి లాల్ శర్మ, ఇతర పార్టీ నాయకులను కలుసుకున్నారు. దేశ జనాభాలో దళితులు 15 శాతం ఉన్నారని, దేశంలోని 'బిగ్ 500' పారిశ్రామిక వేత్తలలో ఎంతమంది దళిత పారిశ్రామిక వేత్తలు ఉన్నారని ఈ సందర్భంగా రాహుల్ ప్రశ్నించారు. దీనికి సమాధానంతో ఒక యువకుడు ఎవరూ లేరని సమాధానమివ్వగా, ఎందుకని రాహుల్ తిరిగి ప్రశ్నించారు. తమకు తగినన్ని సౌకర్యాలు లేని కారణంగానే అని యువత సమాధానమిచ్చారు. దీనికి రాహుల్ గాంధీ అంగీకరించక అంబేద్కర్ ఎలాంటి సౌకర్యాలు లేకుండానే దేశ రాజకీయాలలో సంచలనం సృష్టించారన్నారు. 'సమాజం మొత్తం మీకు వ్యతిరేకంగా ఉంది. మీరు ఎదగకుండా అడ్డుపడుతున్నది. వ్యవస్థ ప్రతరోజు మీపై దాడులు చేస్తూనే ఉంది. అయితే అది ఎలా దాడి చేస్తున్నదన్న విషయం మీరు గ్రహించలేకపోతున్నారు' అని రాహుల్ అన్నారు. 'రాజ్యాంగంలోని భావజాలం మీది. ఒకప్పుడు దళితులు అనే వారు లేరని స్పష్టంగా చెప్పగలను. మీరు రాజ్యాంగంలోని హక్కులను పొందలేకపోతున్నారు. ఇది మీ రాజ్యాంగం. అయినా మీరు వ్యవస్థ చేతిలో నలిగిపోయారు' అని రాహుల్ అన్నారు. రాహుల్ రాజ్యాంగం ప్రతిని చూపుతూ ఇది మూడువేల యేళ్ల నాటిదని, బుద్ధుడు, తదితర గొప్ప వ్యక్తులను ఇందులో మిళితం చేశారన్నారు. అంబేద్కర్ రాజ్యాంగాన్ని రూపొందించేటపుడు దళిత సమాజంనుంచే రాజ్యాంగ ఆలోచనలు పుట్టుకొచ్చాయన్నారు. తమకు ఉపాధి అవకాశాలు కొరవడ్డాయన్న ఒక యువకుడి మాటకు సమాధానమిస్తూ ప్రభుత్వం గిరిజన, వెనుకబడిన వర్గాలకు ఉపాధి అవకాశాలను మూసివేసిందన్నారు. ప్రైవేటైజేషన్‌వైపు ప్రభుత్వం మొగ్గు చూపుతోందన్నారు. అధికారంలోకి వస్తే నిరుద్యోగ యువత కాంగ్రెస్‌నుంచి ఏమి ఆశించవచ్చున్న ప్రశ్నకు జవాబిస్తూ ప్రభుత్వ రంగంలో కనీస ఉపాధి అవకాశాలు కల్పిస్తామన్నారు. ఆర్థిక అసమానతలపై స్పందిస్తూ అదానీ కోటి రూపాయల రుణాన్ని తేలికగా పొందగలరని, చెల్లించలేకపోతే దానిని రద్దు చేస్తారన్నారు. అదే ఒక సామాన్యుడు రుణాన్ని చెల్లించకపోతే అతనిని వెంటబడి తరుముతారన్నారు. బ్యాంకులు సామాన్యులకు కూడా అందుబాటులో ఉండాన్నారు. జిఎస్‌టిని సంస్కరించాలన్నారు. భారత రాజకీయాలలో కాన్షీరామ్ పాత్రపై మాట్లాడుతూ కాన్షీరామ్ పునాది వేస్తే, మాయావతి దానిని ఆసరా చేసుకుని ఎదిగారన్నారు. ప్రస్తుత పరిణామాలలో సమాజ్‌వాది పార్టీ కాంగ్రెస్‌తో చేతులు కలిపితే బిజెపి అధికారంలోకి వచ్చి ఉండేది కాదన్నారు. రాహుల్ గాంధీ రెండు రోజులపాటు తన నియోజకవర్గంలో పర్యటించనున్నారు.

పనామాలోని భారత వలసప్రజలు సురక్షితం

పనామా: అమెరికాలో ఎలాంటి అధికారిక పత్రాలూ లేకుండా నివసిస్తున్న వలస ప్రజలను ఏరివేస్తున్న ట్రంప్ ప్రభుత్వం వారిని పొరుగుదేశాలకు పంపిస్తున్నది. ఇందులో భాగంగా పనామాదేశానికి చేరుకున్న వివిధ దేశాలకు చెందిన 299 మందిలో భారతీయులు కూడా ఉన్నారు. పనామాలోని ఒక హోటల్‌లో భారతీయులందరూ సురక్షితంగా ఉన్నారనీ, వారికి అన్ని సదుపాయాలు సమకూర్చామనీ పనామా ప్రభుత్వం భారత దౌత్యకార్యాలయానికి గురువారంనాడు తెలియజేసింది. పనామా, కోస్టారికా, నికరాగువా దేశాలకు సంబంధించిన భారత దౌత్యకార్యాలయం ఎక్స్ వేదికగా గురువారంనాడు ఈ సమాచారాన్ని షేర్ చేసింది. ఐతే ఎంతమంది భారతీయులు పనామా హోటల్‌లో బసచేసి ఉన్నారన్న విషయాన్ని మాత్రం వెల్లడించలేదు. ఈ విధంగా అమెరికా నుండి పొరుగుదేశాలకు తరలించిన అక్రమ వలస ప్రజలను తాత్కాలికంగా పోషించే భారాన్ని కూడా అమెరికాయే తీసుకుంది. వారి ఖర్చులన్నీ అమెరికా ప్రభుత్వమే భరిస్తోంది. మొత్తం మూడు విమానాలలో అమెరికా నుండి 299 మంది అక్రమ వలస ప్రజలు గతవారంలో పనామాకు చేరుకున్నారు. అమెరికా ప్రభుత్వం చేసిన విజ్ఞప్తిని పనామా అధ్యక్షుడు జోస్ రాల్ ములినో అంగీకరించిన తర్వాత వీరంతా పనామా చేరుకున్నారు. ఐతే కేవలం తాత్కాలిక ప్రాతిపదికపై మాత్రమే వీరంతా పనామాలో ఉంటారు. తర్వాత వీరిని పనామా నుండి వారి వారి దేశాలకు తరలిస్తారు. కానీ ఈ విధంగా పనామాకు వచ్చిన 299 మంది వలస ప్రజల్లో కేవలం 171 మంది మాత్రమే తిరిగి తమ తమ దేశాలకు వెళ్ళేందుకు అంగీకరించారనీ, మిగిలినవారు స్వదేశాలకు వెళ్లేందుకు ఇష్టపడటంలేదనీ పనామా ప్రభుత్వం ప్రకటించింది. కాగా పనామా నుండి స్వదేశాలకు వెళ్ళడానికి ఇష్టపడనివారిని పనామాలోని డారియన్ రాష్ట్రంలో ఉన్న శిబిరానికి తరలిస్తారు. అమెరికాలో అక్రమంగా నివసిస్తున్న వివిధ దేశాలకు చెందిన లక్షలాదిమంది వలస ప్రజలను బయటకు పంపించేందుకు ట్రంప్ ప్రభుత్వం భారీ ఏర్పాట్లు చేసింది. ఇప్పటికే 332 మంది భారతీయులను కూడా ఈ పథకంలో భాగంగా అమృత్‌సర్‌కు ప్రత్యేక విమానంలో పంపేసింది.

మరొకర్ని గెలిపించే యత్నం..

భారత్‌కు ఫండ్‌పై ట్రంప్ విమర్శ

భారత్‌లో ఓటింగ్ పెంచడంకోసం యుఎస్ఎయిడ్ కింద 21 మిలియన్ డాలర్లు జో బైడెన్ ప్రభుత్వం సమకూర్చడంపై అమెరికా అధ్యక్షుడు డోనాల్డ్ ట్రంప్ మరోసారి విమర్శలు చేశారు. అంత అవసరం ఏముందని ప్రశ్నించారు. మియామిలో గురువారంనాడు జరిగిన ఎఫ్ఐఐ ప్రయారిటీ సదస్సులో ట్రంప్ మాట్లాడుతూ, భారత్ భారీ మొత్తంలో టారిఫ్‌లు వసూలు చేస్తోందనీ వారికి నిధులు ఇవ్వాల్సిన అవసరం లేదని పునరుద్ఘాటించారు. ''మనం వారికి ఇవ్వాల్సిన అవసరం ఏమిటి? ఓ...! బహుశా మరొకర్ని ఎవరినైనా గెలిపించేందుకు బైడెన్ యంత్రాంగం ఈ నిధులు కేటాయించి ఉండొచ్చు, మనం ఈ విషయం భారత ప్రభుత్వానికి చెప్పాలి, ఎందుకంటే మనం చేసే రష్యా కూడా చేస్తుంది, ఇదొక పెద్ద ఒప్పందం, బంగ్లాదేశ్‌కు కూడా మనం 29 మిలియన్ డాలర్లు ఇస్తూ వచ్చాం, వారికి ఇక ఇవ్వాల్సిన అవసరం లేదు'' అన్నారు. ఈనెల 16వ తేదీన ఎలాన్‌మస్క్ నాయకత్వంలో ఉన్న ట్రంప్ ప్రభుత్వంలోని ప్రత్యేక మంత్రిత్వశాఖ ''డాడ్జ్'' పొదుపు చర్యల్లో భాగంగా యుఎస్ఎయిడ్‌ను నిలిపివేసింది. ఈ ఉత్తర్వులపై ట్రంప్ ఈనెల 18న సంతకాలు చేశారు.

భారత్‌లో టెస్లా కర్మాగారం పెడితే.. అది అమెరికాకు అన్యాయమే

ఒకవేళ ఎలాన్ మస్క్‌కు చెందిన టెస్లా కంపెనీ గనుక భారత్ విధించే సుంకాలను తప్పించుకోవడానికి ఆ దేశంలోనే ఒక కర్మాగారాన్ని తెరిస్తే అది అమెరికాకు అన్యాయం చేసినట్టే అవుతుందని అమెరికా అధ్యక్షుడు డోనాల్డ్ ట్రంప్ అన్నారు. ఒక ఉదాహరణగా చెప్పాలంటే భారతదేశంలో ఎలాన్‌మస్క్ ఒక్క కారును కూడా విక్రయించడం అసాధ్యమని ఆయన తేల్చిచెప్పారు. పలు దేశాలతో వాణిజ్యం చేస్తున్న అమెరికా తన సుంకాలను వాటిని అనుగుణంగానే సమానంగా పెంచాలన్న కొత్త విధానం అమలు చేస్తున్న తరుణంలో ట్రంప్ ఈ వ్యాఖ్యలు చేశారు. ఈనెల 13న మోదీ అమెరికా పర్యటన సందర్భంగా వైట్‌హౌస్‌లో సమావేశానికి కొద్ది సమయం ముందుగానే ట్రంప్ కొత్త సుంకాల అమలు విధానం గురించి ఒక ప్రకటన చేశారు. భారత్ ఎంత టారిఫ్‌లు విధిస్తేతాము కూడా అంతేస్థాయిలో టారిఫ్‌లు వసూలు చేస్తామని ప్రకటించి భారత్‌కు ఎలాంటి మినహాయింపు లేదని స్పష్టం చేశారు. ఫాక్స్‌న్యూస్ ఇంటర్వ్యూలో ట్రంప్ మాట్లాడుతూ, మోదీతో టారిఫ్‌ల గురించి తాను చర్చించానన్నారు. ''నేను మోదీకి చెప్పాను, మీరు ఏం చేస్తే మేం అదే చేస్తాం, ఇదే సమన్యాయం'' అని చెప్పానన్నారు. ఒకవేళ భారత్ 36 శాతం టారిఫ్‌లు విధిస్తే...అని ఇంటర్వ్యూలో ప్రశ్నించగా, అది చాలా చాలా ఎక్కువ అన్నారు. ఆటో దిగుమతులపై నూటికి నూరుశాతం సుంకాలు విధిస్తామని మస్క్ కూడా ఆ ఇంటర్వ్యూలో చెప్పారు. ''మీరు ఏం చేస్తే మేం అదే చేస్తాం, మీరు ఎంత సుంకం వేస్తే మేం అంతే సుంకం వేస్తాం'' అని ట్రంప్ కూడా అన్నారు. వైట్‌హౌస్ చర్చల్లో మోదీ ఏదో చెప్పబోతుండగా, ట్రంప్ అడ్డంపడి, ''లేదు లేదు, ప్రతిదేశంతోనూ మేం ఒకేవిధా నం అనుసరిస్తున్నాం'' అని చెప్పానన్నారు. ఇంటర్వ్యూలో పక్కనే కూర్చున్న ఎలాన్ మస్క్ కూడా ''అదే న్యాయబద్ధంగా కనిపిస్తోంది'' అని సమర్థించారు.

మైనారిటీలపై దాడులు జరుగలేదు

బిజిబి చీఫ్ మొహమ్మద్ అష్రఫజ్జమాన్ సిద్ధిఖీ వెల్లడి

న్యూఢిల్లీ : షేక్ హసీనా ప్రభుత్వం పడిపోయిన తరువాత బంగ్లాదేశ్‌లో మైనారిటీ హిందువులపై దాడులు జరిగాయన్న వార్తను బోర్డర్ గార్డ్ బంగ్లాదేశ్(బిజిబి) చీఫ్ మేజర్ జనరల్ మొహమ్మద్ అష్రఫజ్జమాన్ సిద్ధిఖీ తెలిపారు. ఇందుకు సంబంధించిన వార్తలను అతిశయోక్తులుగా కొట్టివేశారు. బిఎస్ఎఫ్ డైరెక్టర్ జనరల్ దల్జీత్ సింగ్ చౌదరితో జరిగిన సమావేశంలో పలు ఇతర అంశాలను చర్చించామని సిద్ధికి వెల్లడించారు. ఇరు దేశాల సరిహద్దు దళాల ఉన్నతాధికారులు పలు సమస్యలపై సమావేశమైన విషయం తెలిసిందే. చర్చల అనంతరం సిద్ధికి భారత దళాల అధికారి చౌదరితో కలిసి విలేకరులతో మాట్లాడుతూ తమ భద్రతా దళాలు మైనారిటీల రక్షణకోసం పలు చర్యలు తీసుకున్నారని, ముఖ్యంగా అంతర్జాతీయ సరిహద్దు వద్ద తమ సిబ్బంది మైనారిటీలు ఏర్పాటు చేసుకున్న దుర్గా పూజ మండపాల వద్ద రక్షణ ఏర్పాట్లు చేసిన విషయాన్ని తెలిపారు. గత యేడాది ఆగస్టులో బంగ్లాదేశ్‌లో అధికారం చేతులు మారిన తరువాత ఇరు దేశాల సరిహద్దు భద్రత అధికారుల మధ్య జరిగిన తొలి సమావేశమిది. అంతర్జాతీయ సరిహద్దు వద్ద భారత్ దళాలు కంచె ఏర్పాటుపై డైరెక్టర్ జనరల్ స్థాయి సమావేశాల్లో పలుమార్లు అభ్యంతరాన్ని తెలిపిన విషయాన్ని సిద్ధిఖి ప్రస్తావిస్తూ కంచె ఏర్పాటులు ఇరు దేశాల అధికారులు సంయుక్తంగా పరిశీలించాలని కోరినట్టు చెప్పారు. ఇటీవల మైనారిటీలపై దాడుల వార్తలను ఆయన ఖండిస్తూ అటువంటి దాడులేవీ జరుగలేదని, ఆ వార్తలన్నీ అతిగా ప్రచారం చేసినవేనన్నారు. 'ఇటీవల హిందువుల పండుగ అయిన దుర్గా పూజను ఎంతో ఘనంగా, శాంతియుతంగా నిర్వహించుకోవడమే ఇందుకు ఉదాహరణ. ప్రభుత్వం ముందస్తు ప్రణాళిక ప్రకారం బంగ్లాదేశ్ భద్రతా సిబ్బంది తీసుకున్న చర్యలతో హిందువులు తమ పండుగను ప్రశాంతంగా జరుపుకున్నారు. పలుమార్లు అభ్యర్థనల మేరకు, కొన్నిసార్లు ఎటువంటి ప్రమాద హెచ్చరికలు లేకున్నా భద్రత కల్పించాము' అని సిద్ధికి తెలిపారు. మైనారిటీలపై దాడుల వార్తలు రాజకీయ నాయకులు వ్యాఖ్యలు చేసేందుకు ప్రేరేపిస్తున్నాయన్నారు. గత యేడాడి ఆగస్టులో ఇటువంటి వాతారణమే ఏర్పడిందని, అయితే ప్రస్తుతం అంతా సాధారణ స్థితి నెలకొందన్నారు. సమావేశం అజెండాలో ఏమైనా మార్పులు ఉన్నా యా అన్న ప్రశ్నకు సిద్ధికి సమాధానమిస్తూ సూ లంగా ప్రధాన అంశాలలో ఎలాంటి మార్పులు లేవని, కొన్ని అంశాలలో చిన్నచిన్న మార్పులు మినహా అంజెండా ప్రకారం సమావేశం జరిగిందన్నారు. మూడు రోజులపాటు బిఎస్ఎఫ్ ప్రధాన కార్యాలయంలో సాగిన సమావేశాలు గురువారం ముగిశాయని, అంతర్జాతీయ సరిహద్దు వద్ద నిర్మాణాలు అంశంపై ప్రధానంగా చర్చలు జరిగాయన్నారు. ఇందుకు సంబంధించిన పలు అంశాలపై అవగాహనకు వచ్చామన్నారు. జీరో లైన్ సరిహద్దువద్ద 150 గజాల ప్రాంతాన్ని 'నో మ్యాన్ లాండ్'గా గుర్తించామని, ఈ ప్రాంతంలో ఇరు దేశాలు ఎటువంటి శాశ్వత నిర్మాణాలు చేపట్టరాదని, భద్రతకు సంబంధించి ఏదైనా నిర్మాణం చేపట్టదలిస్తే రెండో దేశం అనుమతితోనే సాగాలని నిర్ణయించినట్టు తెలిపారు. ఈ 150 గజాల ప్రాంతంలో నిర్మాణాల విషయంలోనే సమాచార లోపం తలెత్తిందని, 150 గజాల ఆవల ఎంత పొడవైన, ఎత ఎత్తైన, ఎంత బలమైన నిర్మాణం చేపట్టినా అభ్యంతరం లేదన్నారు. కాగా ఇరు దేశాల మధ్య పూర్తి అవగాహన కలుగకపోవడం పట్ల బంగ్లాదేశ్ బృందం అసహనం వ్యక్తం చేస్తూ చర్చలు మరింత మెరుగ్గా జరగాల్సి ఉందన్న అభిప్రాయం వ్యక్తంచేసింది. సమీప భవిష్యత్తులో ఈ సమస్యను పరిష్కరించుకుంటామని ఇరు దేశాల డైరక్టర్ జనరల్స్ పేర్కొన్నారు. బంగ్లాదేశ్‌నుంచి భారత్‌లోకి చొరబాట్ల అంశంపై బిఎస్ఎఫ్ హెడ్ చౌదరి మాట్లాడుతూ ప్రస్తుతం చొరబాట్లు చాలావరకు తగ్గాయన్నారు. 'బిజిబి సహకారంతో సరిహద్దు చొరబాట్లు బాగా తగ్గాయి. బంగ్లాదేశ్‌లో సంక్షోభం సమయంలో బిఎస్ఎఫ్, బిజిబి పరస్పరం సహకరించుకుంటూ సరిహద్దు వద్ద శాంతి, ప్రశాంత వాతావరణ స్థాపనకు కృషి చేశాం' అన్నారు. 'సరిహద్దు వద్ద నిర్మాణాల విషయంలో కొన్నిసార్లు అభిప్రాయ భేదాలు ఏర్పడిన మాట వాస్తవమే. సమాచార లోపం వల్లనే ఇది జరిగింది. ఇరు పక్షాలు ఒకరికొకరు సమాచారం ఇవ్వకపోవడంతో భేదాలు పొడచూపాయి. ఈ సమస్యను పరస్పర సహకారంతో పరిష్కరించుకుంటాం' అని సిద్ధిఖి తెలిపారు. 1975లో చేసుకున్న ఇండియా–బంగ్లాదేశ్ సరిహద్దు ఒప్పందంపై ఎలాంటి చర్చ జరగలేదని ఒక ప్రశ్నకు సమాధానంగా చెప్పారు. ఇరు దేశాల సరిహద్దు దళాలు బిఎస్ఎఫ్, బిజిబి డైరెక్టర్ జనరల్స్ స్థా యిలో రెండేళ్లకోసారి జరిగే 55వ సమావేశమిది. బంగ్లాదేశ్‌తో ఉన్న 4,096 కిలోమీటర్ల సరిహద్దు ను బిఎస్ఎఫ్ కావలి కాస్తుంది. చివరిసారిగా ఇరు దేశాల మధ్య గత యేడాది మార్చిలో ఢాకాలో జరిగింది.

కేంద్రం చేతిలోకి

ఉన్నత విద్య

యుజిసి ముసాయిదా నిబంధనలపై కేరళ సిఎం విజయన్ ధ్వజం

తిరువనంతపురం : యుజిసి ముసాయిదా 2025 నిబంధనలు ఉన్నత విద్యలో రాష్ట్రాల పాత్ర లేకుండా చేస్తున్నాయని, వాస్తవంగా వాటిని పక్కనబెట్టాయని కేరళ సిఎం పినరయి విజయన్ ధ్వజమెత్తారు. కొత్త ముసాయిదా నిబంధనల ప్రకారం రాష్ట్రాలు ఏర్పాటు చేసిన విశ్వవిద్యాలయాల్లో వైస్ చాన్సలర్స్, అసిస్టెంట్ ప్రొఫెసర్ల నియామకంలో రాష్ట్రాలకు ఎటువంటి పాత్ర లేకుండా పోయిందని, ఇది అప్రజాస్వామికం, ఇది రాష్ట్రాల హక్కులను మితిమీరడం అని విజయన్ అన్నారు. పొరుగు రాష్ట్రాలైన తెంగాణ, కర్ణాటక, తమిళనాడు రాష్ట్రాల మంత్రులు పాల్గొన్న జాతీయ స్థాయి సమావేశంలో విజయన్ యుజిసి ముసాయిదా నిబంధనలు–2025పై ప్రసంగిస్తూ వైస్‌చాన్సలర్లను నియమించే అధికారం కేంద్రం నియమిత గవర్నర్లకు అప్పగించడంవల్ల విసిల నియామకంలో రాజకీయ ఉద్దేశాలు ప్రభావం చేసే అవకాశం ఉందని, ఇది ఉన్నత విద్యకు ప్రమాదకరమని అన్నారు. గవర్నర్ మితిమీరిన ప్రవర్తన ప్రతిపక్ష పార్టీలు పాలించే పలు రాష్ట్రాలలో అనుభవపూర్వకమేనని, ముఖ్యంగా పంజాబ్, తమిళనాడు, తెలంగాణ, కేరళ రాష్ట్రాలు ఈ స్థితిని ఎదుర్కొన్నాయన్నారు. చాన్సలర్‌గా వ్యవహరించే గవర్నర్లు యూనివర్సిటీ వ్యవహారాలలో జోక్యం చేసుకుని రాజకీయాలు చేయడం సర్వసాధారణమని, ఇక ముసాయిదా నిబంధనలు వారికి కొత్త బలాన్ని ఇచ్చినట్టేనని వ్యాఖ్యానించారు. ఈ సందర్భంగా కేరళ మాజీ గవర్నర్ ఆరిఫ్ మొహమ్మద్ ఖాన్ రాష్ట్ర ప్రభుత్వం విశ్వవిద్యాలయాల పాలనకు సంబంధించి చేసిన పలు బిల్లులను తిరస్కరించడం, రాష్ట్ర ప్రభుత్వం సుప్రీం కోర్టును ఆశ్రయించిన విషయాన్ని ప్రస్తావించారు. ముసాయిదా నిబంధనలు వర్సిటీ సిబ్బంది ప్రమోషన్లలోనూ కొత్త, ఏకపక్ష విధానాన్ని సూచిస్తున్నాయన్నారు.

యుజిసి ముసాయిదా నిబంధనలు మాత్రమేకాక పలు అంశాలలో కేంద్రం రాష్ట్రాల హక్కులను హరిస్తోందని విజయన్ అన్నారు. కేంద్రం రాష్ట్రాల ఆర్థిక వనరులను హరిస్తోందని, కేంద్రం కొత పథకాలకు నిధులకోసం తమ వాటాకింద ఏటా నిధులను కత్తిరిస్తోందని, దీనితో రాష్ట్రాలు నిధుల సేకరణకు కొత్త మార్గాలను అన్వేషించాల్సి వస్తోందన్నారు. రాష్ట్రాల హక్కులను హరించేందుకు కేంద్రం ఎంత దూరమైనా వెళుతుందన్నారు. విజయన్ అభిప్రాయాలతో కేరళ ఉన్నత విద్యా శాఖ మంత్రి ఆర్.బిందు, తెలంగాణ ఉపముఖ్యమంత్రి మల్లు భట్టి విక్రమార్క సమర్థించారు.భట్టి విక్రమార్క మాట్లాడుతూ యుజిసి ముసాయిదాతో యూనివర్సిటీల విషయంలో రాష్ట్రాలు ప్రేక్షకపాత్ర వహించాల్సి వస్తుందని, అది ఎలాంటిదంటే తినడానికి ఆర్డర్ చేయకుండా బిల్లు పే చేయడం వంటిదన్నారు. ఇకనైనా రాష్ట్రాలు తమ డిమాండ్లను నొక్కి చెప్పాలని, చర్చలతో ప్రయోజనం ఉండదన్నారు.

కేరళ ప్రభుత్వం మొదటినుంచి యుజిసి ముసాయిదాను వ్యతిరేకిస్తూ వస్తున్నది. ఈ ముసాయిదాను సంఘ్ పరివార్ తన ఆధిపత్యాన్ని మరింత పటిష్టం చేసుకునేదుకు, రాష్ట్రాల స్వయంప్రతిపత్తిని అణచివేసే ప్రయత్నంలో భాగమేనని విజయన్ గతంలోనే పేర్కొన్నారు. యూనివర్సిటీలలో అధ్యాపక సిబ్బంది నియామకాలు, పదోన్నతులు, ఉన్నత విద్యకుసంబంధించి విధివిధానాలను తెలిపే యుజిసి ముసాయిదా నిబంధనలను 2025 జనవరి మొదటి వారంలో విడుదల చేశారు. నూతన ముసాయిదా ఉన్నత విద్యలో అధ్యాపక సిబ్బంది నియామకాలలో మరింత సౌలభ్యం కోసమేనని కేంద్ర విద్యాశాఖ వివరించింది.

ఢిల్లీ ప్రభుత్వంలో సిఎం సహా

ఐదుగురిపై క్రిమినల్ కేసులు

న్యూఢిల్లీ : ఢిల్లీలో కొత్త ప్రభుత్వ కొలువుదీరిన విషయం తెలిసిందే. అయితే కొత్తగా ప్రమాణ స్వీకారం చేసిన ఏడుగురు మంత్రులలో ముఖ్యమంత్రితో పాటు ఐదుగిరిపై క్రిమినల్ కేసులు ఉన్నాయి. ఇద్దరు మంత్రులు బిలియనీర్లు అని అసోసియేషన్ ఫర్ డెమోక్రటిక్ రిఫార్మ్స్ (ఎడిఆర్) తెలిపింది. 2025 ఢిల్లీ అసెంబ్లీ ఎన్నికలకు ముందు మంత్రులు సమర్పించిన స్వీయ ప్రమాణ స్వీకార అఫిడవిట్ల ఆధారంగా విషయాలు వెల్లడయ్యాయి. ఎడిఆర్ విశ్లేషణ ప్రకారం... ఏడుగురు మంత్రులలో ఐదుగురు (71 శాతం) తమపై క్రిమినల్ కేసులు ఉన్నట్లు ప్రకటించగా, ఇద్దరు మంత్రులు (29 శాతం) బిలియనీర్లు. మంత్రి ఆశిష్ సూద్ తీవ్రమైన క్రిమినల్ ఆరోపణలు ఎదుర్కొంటున్నారు. ఆర్థిక పరంగా చూస్తే మంత్రివర్గంలో 29 శాతం మంత్రులు అంటే ఇద్దరు మంత్ర తులు బిలియనీర్లు. రూ. 248.85 కోట్లతో రా జౌరి గార్డెన్ నియోజకవర్గానికి చెందిన మం జీందర్ సింగ్ సిర్సా అత్యధికంగా ఆస్తులు కలిగి ఉన్నారు. అత్యల్పంగా కరావాల్ నగర్ నియోజకవర్గానికి చెందిన కపిల్ మిశ్రా రూ. 1.06 కోట్ల ఆస్తులు ఉన్నాయి. ఏడుగురు మంత్రుల సగటు ఆస్తులు రూ. 56.03 కోట్లు. ఏడుగురు మంత్రులందరూ అప్పులు ప్రకటించగా, న్యూఢిల్లీ నియోజకవర్గానికి చెందిన పర్వేష్ సాహిబ్ సింగ్ అత్యధిక అప్పులు రూ. 74.36 కోట్లు. ఆరుగురు మంత్రులు (86 శాతం)

ఎల్ఐసిలో ఎఐఇఎకు గుర్తింపు ఇవ్వాలి : మోహన్‌సింగ్

ప్రజాపక్షం/సూర్యాపేట టౌన్: భారతదేశ వ్యాప్తంగా నిరుద్యోగ సంస్థ విపరీతంగా పెరుగుతున్న సందర్భంగా ఎల్ఐసిలో 3, 4 తరగతి ఉద్యోగులు 1997లో 57,441 ఉండగా ప్రస్తుతం ఆ సంఖ్య 42,632 పడిపోయిందని సూర్యాపేట ఐసిఈఎ అధ్యక్షులు ఎల్ మోహన్ సింగ్ అన్నారు. గురువారం భారతీయ జీవితబీమా సంస్థ ఎల్ఐసిలో అతిపెద్ద ఉద్యోగ సంస్థ అయిన ఆల్ ఇండియా ఇన్సూరెన్స్ ఎంప్లాయిస్ అసోసియేషన్ పిలుపుతో ఎల్ఐసి బ్రాంచీలో ఇన్సూరెన్స్ కార్పొరేషన్ ఎంప్లాయిస్ యూనియన్ మధ్యాహ్నో ఒక గంట సమ్మె చేశారు. ఈ సందర్భంగా ఆయన మాట్లాడుతూ సంవత్సరంలో 15వేలకు పైగా ఉద్యోగులు తగ్గిపోయారన్నారు. భారతీయ జీవిత బీమా సంస్థ దేశ ప్రగతికి ఎంతో తోడ్పాటును అందిస్తుందని, అలాంటి ప్రభుత్వ రంగ సంస్థను నిర్వీర్యం చేసే చర్యలు ప్రభుత్వం మానుకోవాలన్నారు. వెంటనే 3,4వ తరగతి ఉద్యోగుల నియామకాలు చేపట్టాలన్నారు. 1996 నోటిఫికేషన్ ద్వారా ఎంపికైన వారందరికి పాత పెన్షన్ విధానంను అమలు చేయాలన్నారు. ఈ సమ్మెలో కార్యవర్గ సభ్యులు శంకర్, చాంద్ పాషా, దామెర్ల ఎల్లేష్ కుమార్, శివకుమార్, రవీందర్, నరేష్, సంజీవయ్య, సువర్ణ, అరుణ, ఏజెంట్లు పాల్గొన్నారు.

నియోజకవర్గ అభివృద్ధే లక్ష్యం

తుంగతుర్తి ఎమ్మెల్యే మందుల సామేలు

ప్రజాపక్షం/అడ్డగూడూరు: తుంగతుర్తి నియోజకవర్గ అభివృద్ధే లక్ష్యం అని ఎమ్మెల్యే మందుల సామేలు అన్నారు. గురువారం మండల పరిధిలో ధర్మారం గ్రామంలో ఏర్పాటు చేసిన విలేకరుల సమావేశంలో ఎమ్మెల్యే మాట్లాడుతూ అడ్డగూడూరు మండల కాంగ్రెస్ పార్టీ తాత్కాలిక అధ్యక్షుడిగా చౌల్లరామారం గ్రామానికి చెందిన సీనియర్ కాంగ్రెస్ నాయకులు నిమ్మనగోటి జోజిని నియమించారు. తదనంతరం ఎమ్మెల్యే మాట్లాడుతూ తుంగతుర్తి నియోజకవర్గంలో 100 శాతం అభివృద్ధి చెందుతుందని కాంగ్రెస్ గవర్నమెంట్ ఏర్పడిన తర్వాత ఇప్పటివరకూ నియోజకవర్గంలో 1300 కోట్లతో అభివృద్ధి పనులు చేశామని అన్నారు. గత ప్రభుత్వం బిక్కీ రుపై వదిలిపెట్టిన ఏడు చెక్ డాంలను కాంగ్రెస్ ప్రభుత్వం ఏర్పడిన తర్వాత పూర్తి చేశామని తెలిపారు. 13 కోట్లతో అన్ని గ్రామాలలో సిసి రోడ్ల నిర్మాణ పనులు చేశామని, ఇప్పుడు ఈ ఏడాది అన్ని గ్రామాల్లో 14 కోట్లుతో మిగిలిన సిసి రోడ్లు, డ్రైనేజీ నిర్మాణ పనులు పూర్తి చేస్తామని చెప్పారు. ఈ కార్యక్రమంలో కాంగ్రెస్ పార్టీ జిల్లా, మండల నాయకులు, కార్యకర్తలు తదితరులు పాల్గొన్నారు.

అక్రమంగా మట్టి తరలిస్తున్న టిప్పర్ల పట్టివేత

ప్రజాపక్షం/సంస్థాన్ నారాయణపురం : ఎలాంటి అనుమతులు లేకుండా రాత్రి సమయాలలో అక్రమంగా మట్టి తరలిస్తున్న మూడు టిప్పర్ వాహనాలను పోలీసులు పట్టుకొని స్టేషన్‌కు తరలించారు. యాదాద్రి భువనగిరి జిల్లా సంస్థాన్ నారాయణపురం మండల కేంద్రంలో బుధవారం అర్ధరాత్రి సమయంలో ఎలాంటి అనుమతి లేకుండా మేళ్ల చెరువు నుండి మట్టి తరలిస్తున్నారు. పెట్రోలింగ్‌లో భాగంగా అర్ధరాత్రి సమయంలో పోలీసులు గస్తీ కాస్తుండగా ఈ వాహనాలు పట్టుబడ్డాయి. ఎలాంటి అనుమతులు లేకపోవడంతో పోలీసులు అర్ధరాత్రి సమయంలో సదరు వాహనాలను స్టేషన్‌కు తరలించారు. గత కొన్ని రోజులుగా అర్ధరాత్రి సమయాల్లో స్థానికంగా నిర్వహిస్తున్న ఇటుకబట్టీలకు అక్రమంగా మట్టిని తరలిస్తున్నట్లు తెలుస్తుంది. దీనిపై స్థానిక తహసిల్దార్‌కు రిపోర్టు పంపిస్తామని తహసిల్దార్ ఆదేశాల ప్రకారం వాహన యజమానులపై చర్యలు ఉంటాయని స్థానిక ఎస్సై జగన్ తెలిపారు. అనుమతులు లేకుండా అర్ధరాత్రి సమయాలలో మట్టిని తరలించే వాహనాలపై చర్యలు ఉంటాయని ఆయన హెచ్చరించారు.

కాంపౌండర్లే ఎంబిబిఎస్ డాక్టర్లు

కోదాడలో ప్రైవేట్ దవాఖానాల నిర్వాకం

ఇంజక్షన్ రియాక్షన్‌తో వ్యక్తి మృతి?

ప్రజాపక్షం/కోదాడ: వైద్యుడు లేకుండా కాంపౌండర్లు వైద్యం చేయడంతో వ్యక్తి మృతి చెందిన సంఘటన కోదాడ పట్టణంలోని శ్యామల నర్సింగ్ హోంలో బుధవారం చోటు చేసుకుంది. స్థానికులు తెలిపిన వివరాల ప్రకారం హూజూర్‌నగర్ మండలం బూరుగడ్డ గ్రామానికి చెందిన గూడెపు నాగేశ్వర్ రావు (48) అనే వ్యక్తి అస్వస్థతకు గురయ్యాడు. చికిత్స నిమిత్తం కోదాడలోని శ్యామల ఆసుపత్రికి తీసుకవచ్చారు. కాగా వైద్యుడు పరిశీలించి స్కానింగ్, రక్తపరీక్షలకు సిద్ధం చేశారు. ఈ క్రమంలో వైద్యుడు పని నిమిత్తం బయటికి వెళ్లాడు. రిపోర్టులను సదరు కాంపౌండర్లు చరవాణి ద్వారా వాట్సాప్ ద్వారా డాక్టర్‌కు పంపించారు. అది చూసిన డాక్టర్ ఇంజక్షన్ ఇవ్వాలని చెప్పడంతో కాంపౌండర్లు ఇంజక్షన్ ఇచ్చిన కొద్ది సేపటికే నాగేశ్వర్ రావు అపస్మారక స్థితిలోకి వెళ్లిపోయాడు. కాగా సూది మందు వికటించి విరోచనాలతో మృతి చెందినట్లుగా బంధువులు ఆరోపిస్తున్నారు. వైద్యశాల సిబ్బంది సీరియస్‌గా ఉంది వేరే ఆసుపత్రికి తరలించామని బంధువులకు చెప్పడంతో పట్టణంలోని మరో ప్రైవేట్ ఆసుపత్రికి తరలిస్తుండగా మృతి చెందాడు. విషయం తెలుసుకున్న మృతుని బంధువులు ఆసుపత్రి వద్ద ఆందోళనకు దిగారు. విషయం తెలుసుకున్న పట్టణ పోలీసులు ఏలాంటి అవాంచనీయ సంఘటనలో చోటు చేసుకోకుండా చర్యలు తీసుకున్నారు. ఇలాంటి ఆసుపత్రిపై ఉన్నతాధికారులు చర్యలు తీసుకోవాలని మృతుని బంధువులు కోరారు.

ఇసుకను అక్రమంగా రవాణా చేస్తే కఠిన చర్యలు

అక్రమ రవాణాను అరికట్టేందుకు నిఘా తనిఖీలు తీవ్రతరం : కలెక్టర్ ఇలా త్రిపాఠి

ప్రజాపక్షం/ నల్లగొండ ప్రతినిధి : ఇసుక అక్రమ రవాణాను అరికట్టడంలో భాగంగా నిఘాను, తనిఖీలను తీవ్రతరం చేయాలని జిల్లా కలెక్టర్ ఇలా త్రిపాఠి ఆదేశించారు.ఇసుక అక్రమ రవాణాను అరికట్టే విషయమై గురువారం ఆమె జిల్లా ఎస్పి శరత్ చంద్ర పవార్ తో కలిసి తహసిల్దార్లు ,ఎంపిడిఒలు, మైనింగ్ ,ఇరిగేషన్ ,పోలీస్ అధికారులతో ఉదయాదిత్య భవన్‌లో సమావేశం నిర్వహించారు.ప్రభుత్వం ద్వారా ఆయా ఇసుక రీచ్ లలో అనుమతించిన వాహనాలు, అనుమతించిన వారికి మాత్రమే ఇసుకను తీసుకువెళ్లే అధికారం ఉందని, అలా కాకుండా ఎవరైనా అక్రమంగా ఇసుకను రవాణా చేస్తే కఠిన చర్యలు తీసుకోవాలని చెప్పారు. ఇందుకు ఇసుక రీచ్‌ల వద్ద నైట్ విజన్ కెమెరాలతో పాటు, హైరెజల్యూషన్ సిసి ఇసుక రీచుల వద్ద డ్రోన్ సర్వే సైతం చేయించడం జరుగుతుందన్నారు. కొత్తగా గుర్తించిన ఇసుక రీచ్ లను ఎంపిడివోలు, తహసిల్దారులు సంయుక్తంగా సందర్శించి వారంలోగా పూర్తి వివరాలతో నివేదిక ఇవ్వాలని తెలిపారు.జిల్లాలోని దేవరకొండ, మిర్యాలగూడ తదితర ప్రాంతాల నుండి కొన్ని ఇసుక రీచుల ద్వారా అనుమతితో, అలాగే అనుమతి లేకుండా ఇసుకను రవాణా చేస్తున్నట్లు తమ దృష్టికి వచ్చిందని తెలిపారు. జిల్లాలో 24 రీచ్ లలో ఇసుకను తీసేందుకు అనుమతి ఇవ్వడం జరిగిందని, వాటిని బలోపేతం చేస్తామన్నారు.ఇందిరమ్మ ఇండ్ల నిర్మాణంలో భాగంగా 31 గ్రామాలలో ఇండ్లు నిర్మించేందుకు అనుమతులు ఇవ్వడం జరిగిందని ,అనుమతించిన ఇండ్లకు మాత్రమే ఇసుకను మంజూరు చేయాలన్నారు.జిల్లా ఎస్పి శరత్ చంద్ర పవార్ మాట్లాడుతూ జిల్లాలో ఇసుక అక్రమ రవాణా అరికట్టేందుకు గాను గడచిన నాలుగు నెలల క్రితమే జాయింట్ టీం లను ఏర్పాటు చేయడం జరిగిందని, ఈ టీములన్ని మరోసారి గుర్తించిన ఇసుక రీచుల న్నింటిని సందర్శించాలని అన్నారు. ఎక్కడ అనుమతి లేకుండా ఇసుక అక్రమ రవాణా అయ్యే అవకాశాన్ని కల్పించవద్దని ఆయన కోరారు. తహసిల్దారులు ఎక్కడైనా ఇసుకకు అనుమతులు ఇస్తే ఒక కాపీని పోలీస్ డిపార్ట్‌మెంట్‌కు ఇవ్వాలని కోరారు. ఈసమావేశంలో అదనపు కలెక్టర్ జే .శ్రీనివాస్ దేవరకొండ ఏసిపి మౌనిక,మిర్యాలగూడ సబ్ కలెక్టర్ నారాయణ అమిత్, జిల్లా మైన్స్ శాఖ సహాయ సంచాలకులు జాకబ్, గృహ నిర్మాణ ప్రాజెక్టు డైరెక్టర్ రాజ్ కుమార్ తదితరులు పాల్గొన్నారు.

తాగునీటికి సమస్యలు రాకుండా చూసుకోవాలి

గత సంవత్సరం లాగే ఈ సంవత్సరం సైతం జిల్లాలో తాగునీటికి సమస్యలు రాకుండా చూసుకోవాలని జిల్లా కలెక్టర్ ఇలా త్రిపాఠి ఎంపిడివోలు, తహసిల్దారులను ఆదేశించారు. గురువారం ఆమె ఉదయాదీత్య భవన్లో తహసిల్దారులు, ఎంపిడివోలతో వేసవి కార్యాచరణ ప్రణాళిక పై సమీక్ష నిర్వహించారు.ఎక్కడైనా తాగునీటి పైపులు, నల్లాలు తదితర అత్యవసర మరమ్మతులు ఉన్నట్లయితే గ్రామపంచాయతీ నిధుల నుండి చేయించాలని ఆదేశించారు. తప్పనిసరి పరిస్థితుల్లోనే ప్రైవేటు వ్యవసాయ బోర్లకు అనుమతి ఇవ్వడం జరుగుతుందన్నారు.పట్టణాలు, గ్రామాలలో తాగునీటి సమస్యలు ఉత్పన్నం కాకుండా రూపొందించే వేసవి కార్యాచరణ ప్రణాళికలో స్పష్టమైన రోడ్ మ్యాప్ తయారు చేయాలని, ఎక్కడ సమస్యలు ఉత్పన్నం కాకుండా ఉండే విధంగా చర్యలు చేపట్టాలని, రానున్న 150 రోజులకు ప్రణాళిక రూపొందించాలని చెప్పారు. అదనపు కలెక్టర్ జె. శ్రీనివాస్ మాట్లాడుతూ వేసవి తాగునీటి కార్యాచరణ ప్రణాళికలో భాగంగా ప్రతి కుటుంబం, ప్రతి వ్యక్తికి ప్రభుత్వం నిర్దేశించిన ప్రకారం తాగనీటిని ఇచ్చే విధంగా చర్యలు తీసుకోవాలని, ఈ విషయంలో ఎలాంటి ఇబ్బంది కలగకుండా చూడాలన్నారు. ఈసమావేశంలో మిషన్ భగీరథ ఈ ఈ వంశీ కృష్ణ,మిర్యాలగూడ సబ్ కలెక్టర్ నారాయణ అమిత్ పాల్గొన్నారు.

ప్రియురాలి మౌనపోరాటం

ప్రజాపక్షం/తుంగతుర్తి(నాగారం): ఓ యువతితో ప్రేమయానం సాగించి మరో యువతితో ఆ యువకుడు వివాహంకు సిద్ధం కావడంతో అతని ఇంటి ఎదుట ప్రియురాలు మౌనపోరాటానికి దిగిన సంఘటన గురువారం తుంగతుర్తి నియోజకవర్గంలోని నాగారం మండలం లక్ష్మాపురంలో చోటు చేసుకుంది. దీనికి సంబంధించిన వివరాలు ఇలా ఉన్నాయి. లక్ష్మాపురం గ్రామానికి చెందిన మల్లేపాక నాగరాజు హైద్రాబాద్‌లోని అంబర్‌పేటలో కానిస్టేబుల్‌గా విధులు నిర్వహిస్తున్నాడు. తుంగతుర్తి మండలంలోని వెంపటి గ్రామానికి చెందిన సుంకరి తిరుమల అనే యువతిని ప్రేమించానని వెంటపడి నువ్వు లేకుంటే బతకలేనని చెప్పి దగ్గరయ్యాడు. యువతికి తాను పెళ్లి చేసుకుంటానని నాగరాజు చెప్పాడు. పెళ్లి విషయమై ఆ యువతి నాగరాజును పలు మార్లు అడగగా పెళ్లికి తొందరేముందని నీకు నేను ఉద్యోగం ఇప్పిస్తా అప్పుడు ఆర్థికంగా స్థిరపడతాం అంటూ నమ్మబలుకుతూ పెళ్లి చేసుకోకుండా కాలం వెల్లదిస్తూ వచ్చాడు. తీరా ఆ యువకుడు మరో యువతితో పెళ్లికి సిద్ధమయ్యాడని తెలిసి అతడి ఇంటికి తాళం వేసి ఉండడం చూసి ఆందోళనకు గురైంది. గ్రామస్తుల సహకారంతో యువకుని ఇంటి ఎదుట ఆమె తనకు న్యాయం చేయాలని మౌనపోరాటానికి దిగింది.

సిఎంఆర్ చెల్లించని రైస్ మిల్లులపై చర్యలు

అదనపు కలెక్టర్ జె. శ్రీనివాస్ హెచ్చరిక

ప్రజాపక్షం/నల్లగొండ టౌన్ : సిఎంఆర్ చెల్లించని రైస్ మిల్లులపై కఠిన చర్యలు తీసుకుంటామని అదనపు కలెక్టర్ జే. శ్రీనివాస్ హెచ్చరించారు. గురువారం అయన తన ఛాంబర్ లో సీఎంఆర్ ,బ్యాంకు గ్యారంటీ తదితర విషయాలపై పౌరసరఫరాల అధికారులు, రైస్ మిల్లుల సంఘం ప్రతినిధులతో సమీక్ష నిర్వహించారు. 2023/24 రబికి సంబంధించి ఇంకా కొంతమంది రైస్ మిల్లర్లు 9000 మెట్రిక్ టన్నుల సిఎంఆర్ ను చెల్లించాల్సి ఉందని, మార్చి 10 లోగా ఎట్టి పరిస్థితులలో సీఎంఆర్ ను చెల్లించాలని ,లేదంటే కఠిన చర్యలు తీసుకుంటామని ఆయన హెచ్చరించారు. పలుమార్లు సీఎంఆర్ విషయంలో హెచ్చరించినప్పటికి సీఎంఆర్ చెల్లించకపోవడంపై ఆయన ఆగ్రహం వ్యక్తం చేశారు. రైస్ మిల్లర్లు నిర్దేశించిన సమయంలో సీఎంఆర్ చెల్లించేలా పౌరసరఫరాల డిప్యూటీ తహసిల్దారులు సంబంధించిన రైస్ మిల్లులోనే ఉండి సిఎంఆర్ చెల్లించే విధంగా చర్యలు తీసుకోవాలన్నారు.బ్యాంకు గ్యారంటీల పై సమీక్షిస్తూ రైస్ మిల్లుల సంఘం ఇదివరకే ఇచ్చిన హామీ మేరకు బ్యాంకు గ్యారంటీని వెంటనే సమర్పించాలని అన్నారు. రానున్న సీజన్ సిఎంఆర్ కు సంసిద్ధం కావాలని ఆయన తెలిపారు.ఈ సమావేశంలో జిల్లా పౌర సరఫరాల అధికారి వెంకటేశ్వర్లు, పౌరసరఫరాల జిల్లా మేనేజర్ హరీష్ ,డిసిఓ పత్యా నాయక్, రైస్ మిల్లర్ల సంఘం అధ్యక్ష, కార్యదర్శులు నారాయణ, శ్రీనివాసులు తదితరులు పాల్గొన్నారు.

గ్రంథాలయ భవనాన్ని పూర్తిచేసేందుకు ప్రతిపాదనలు

అసంపూర్తిగా ఉన్న చందంపేట గ్రంథాలయ భవనాన్ని పూర్తిచేసేందుకు అవసరమైన నిధుల మంజూరుకు రాష్ట్ర గ్రంథాలయ సంస్థ సంచాలకులకు ప్రతిపాదనలు పంపించాలని జిల్లా గ్రంథాలయ సంస్థ సర్వసభ్య సమావేశం తీర్మానించింది.గురువారం అదనపు కలెక్టర్ జిల్లా గ్రంథాలయసంస్థ ప్రత్యేక అధికారి జె. శ్రీనివాస్ అధ్యక్షతన తన చాంబర్లో నిర్వహించిన జిల్లా గ్రంథాలయ సర్వసభ్య సమావేశానికి ఆయన అధ్యక్షత వహించారు.2024 25 సంవత్సరంలో గ్రంథాలయ సంస్థ ద్వారా చేసిన ఖర్చు, వచ్చిన రాబడులు, లైబ్రరీ సెస్, తదితర అంశాలపై చర్చించారు. వార్తాపత్రికలకు సంబంధించి రిజిస్టర్, రికార్డులను సక్రమంగా నిర్వహించాలని ,అలాగే ఆడిటింగ్ చర్యలు తీసుకోవాలని సూచించారు. జిల్లా లైబ్రరీలో వాచ్ మెన్ నియామకానికి సంచాలకుల అనుమతి కోసం సమావేశం ఏకగ్రీవంగా తీర్మానించింది.ఈ సమావేశంలో జిల్లా గ్రంథాలయ సంస్థ కార్యదర్శి బాలమణి ,జిల్లా విద్యాశాఖ అధికారి బిక్షపతి, జిల్లా పంచాయతీ అధికారి వెంకయ్య, జిల్లా పౌర సరఫరాల అధికారి వెంకటేశ్వర్లు, వయోజన విద్యాశాఖ పిఓ మమత తదితరులు పాల్గొన్నారు.

వీధికుక్కల దాడిలో జింకకు గాయాలు

జింకను కాపాడి అటవీ శాఖ అధికారులకు అప్పగించిన రైతులు

ప్రజాపక్షం/మర్రిగూడ: వీధి కుక్కల దాడిలో జింక గాయలపాలైన సంఘటన మర్రిగూడెం మండలం దామెర బీమానపల్లి గ్రామ శివారులో ఓ రైతు వ్యవసాయ భూమిలో చోటు చేసుకుంది ఈ సందర్భంగా గురువారం ఉదయం అక్కడ సంచరిస్తున్న వీధి కుక్కలు జింక ను వేటాడుతున్న సంఘటనను కొంత మంది వ్యవసాయ పనులలో నిమగ్నమై ఉన్న రైతులు చూసి దామెర బీమానపల్లి మాజీ ఎంపీటీసీ సిలివేరు విష్ణు కు సమాచారం ఇవ్వడం తో వెంటనే ఘటన స్థలానికి చేరుకొని అప్పటికే కుక్కల దాడిలో గాయలపాలైన జింకను పరిశీలించి వెటర్నరీ డాక్టర్ కు సమాచారం ఇచ్చి వైద్యం అందించారు.మండల అటవీశాఖ అధికారులకు సమాచారం ఇచ్చారు. అయొక్క జింకను అటవీ శాఖ అధికారులు సందీప్‌రు అప్పగించి మెరుగైన వైద్యం కోసం ఆటో సహాయం తో మండల వెటర్నరీ ఆసుపత్రికి తరలించారు. ఈసందర్భంగా మాజీ ఎంపీటీసీ సిలివేరు విష్ణు మాట్లాడుతూ ఈ రెండు మూడు సంవత్సరాల కాలం లోనే కుక్కల దాడిలో చాలా జింకలు మృతి చెందాయని కేవలం కుక్కల దాడిలోనే ఇన్ని జింకలు మృతి చెందితే మరి ఇతర జంతువుల వేట వలన ఇంకా చాల జింకలు మృతి చెందుతుందొచ్చు అని అన్నారు.జింకలు మరణించడమే కాకుండా వ్యవసాయ పంటలను నాశనము చేస్తున్నాయని ఈయొక్క జింకల బెడద నుండి రైతులు వేసిన పంటలను కాపాడి ఈయొక్క వన్య ప్రాణులను ఇక్కడ నుండి తరలించి రైతులకు న్యాయం చేయాలనీ జిల్లా అటవీ శాఖ అధికారులను కోరారు.

విద్యార్థులకు నాణ్యమైన భోజనం అందించాలి

జిల్లా కలెక్టర్ సంతోష్

ప్రజాపక్షం/జోగులాంబ గద్వాల జిల్లా ప్రతినిధి : విద్యార్థులకు మెనూ ప్రకారం నాణ్యమైన భోజనం అందించాలని జిల్లా కలెక్టర్ సంతోష్ అధికారులకు ఆదేశించారు.గురువారం గట్టు మండలంలోని తెలంగాణ సోషల్ వెల్ఫేర్ బాలికల రెసిడెన్షియల్ స్కూల్, కళాశాలను ఆకస్మికంగా తనిఖీ చేసి,మధ్యాహ్న భోజన నిర్వహణను పరిశీలించి,విదాకచర్థులతో కలిసి భోజనం చేసి ఆహార నాణ్యతను స్వయంగా పరిశీలించారు. అనంతరం విద్యార్థులతో మాట్లాడుతూ మెనూ ప్రకారం భోజనం అందుతుందా, రుచి ఎలా ఉందని అడిగి తెలుసుకున్నారు. వంట సామిగ్రి,స్టాక్‌ను పరిశీలించారు. బియ్యం,రాగి,పప్పులు,షుగర్,బెల్లం,తదితర వాటి కాలపరిమితిని పరిశీలించారు. పాఠశాలల్లో పరిశుభ్రతకు ప్రాధాన్యతనిచ్చి,నాసిరక వస్తువులను వినియోగించకుండా జాగ్రత్తలు తీసుకోవాలన్నారు.ఈ కార్యక్రమంలో ప్రిన్సిపాల్ శోభారాణి,తహశీల్దార్ సలీముద్దీన్, స్పెషల్ ఆఫీసర్స్ గోవిందయ్య,షకీల బాను,సంగీత లక్ష్మి ,ఉపాధ్యాయులు పాల్గొన్నారు.

జాబ్‌కార్డు కుటుంబాలకు పని కల్పించాలి

జాబ్‌కార్డు ఉన్న కుటుంబాలకు ఉపాధిహామీ పథకం కింద పని కల్పించాలని జిల్లా కలెక్టర్ సంతోష్ అధికారులకు ఆదేశించారు.గురువారం గట్టు మండలంలోని మహిళా సమ్యా భవనాన్ని ఆకస్మికంగా సందర్శించారు.జాబ్ కార్డు సృష్టి,డేటా ఎంట్రీ వివరాలను,రిజిష్టర్లను స్వయంగా పరిశీలించారు.ఈ సందర్భంగా అధికారులతో చర్చించి,ఉపాధి పనుల అమలుపై స్పష్టమైన సూచనలు అందించారు. గ్రామాల అభివృద్ధిలో భాగంగా జీవనోపాధి భద్రత,సామాజిక రక్షణ,సాధికారత కల్పన మహాత్మ గాంధీ జాతీయ గ్రామీణ ఉపాధి హామీ పథకం దోహదపడుతుందన్నారు. క్షేత్రస్థాయిలో కూలీలకు పని కల్పించి పనులు నాణ్యతగా చేసేలా చర్యలు చేపట్టాలన్నారు.ఈ కార్యక్రమంలో అదనపు కలెక్టర్ నర్సింగరావ్,ఎంపిడిఓ చెన్నయ్య,ఏపిఓ స్వామి,టిక్నికట్ అసిస్టెంట్స్,ఇంజనీరింగ్ కన్సల్టెన్సీ పాల్గొన్నారు.

దళితబంధుకు నిధులు విడుదల చేసి చిత్తశుద్ధిని చాటుకోవాలి : కవిత

ప్రజాపక్షం/నల్లగొండ టౌన్ : కాంగ్రెస్ దళితులకు తీవ్రమైన ద్రోహం చేస్తుందని ఎన్నికల ముందు ఎలక్షన్ కోడ్‌తో ఆగిపోయిన దళిత బంధు లబ్ధిదారులందరికీ నిధులు విడుదల చేసి తమ చిత్తశుద్ధిని చాటుకోవాలని శాసనమండలి సభ్యులు కల్వకుంట్ల కవిత కాంగ్రెస్ ప్రభుత్వాని డిమాండ్ చేసింది.హైదరాబాదులోని కవిత నివాసంలో రాష్ట్ర దళిత బంధు సాధన సమితి ఆధ్వర్యంలో లబ్ధిదారులు సమావేశామయ్యారు. ఈ సందర్భంగా ఆమె మాట్లాడుతూ ఎన్నికల ముందు దళిత బంధు లబ్ధిదారులకు ప్రొసీడింగ్ లు ఇచ్చామని, లబ్ధిదారులందరూ బ్యాంకు ఖాతాలు ఓపెన్ చేశారని, ఇందుకు సంబంధించి నిధులు కూడా కెసిఆర్ ప్రభుత్వం విడుదల చేశారని, ఇప్పుడు రేవంత్ రెడ్డి ప్రభుత్వం లబ్ధిదారులపై కక్ష కట్టి నిధుల విడుదలకు ఆటంకం కల్పిస్తుందన్నారు. ఈ సమావేశంలో నల్లగొండ దళిత బంధు సాధన కమిటీ కన్వీనర్ కందుల లక్ష్మయ్య కో కన్వీనర్ బడుపుల శంకర్, నాయకులు ఆది మల్ల లింగయ్య, మరి రేణుక, రూపని రవి, దర్శనం రాంబాబు,పోతిపాక యాదయ్య,బాకీ నాగయ్య లబ్ధిదారులు హాజరయ్యారు.

సాయంత్రం లోపు... సమస్యలు మాయం..!

గిరిజన తండాలో ఇంటింటికీ కలెక్టర్ పర్యటన..!

ప్రజాపక్షం/బొమ్మల రామారం : జిల్లాలోని గిరిజన తండాల అభివృద్ధిపై జిల్లా కలెక్టర్ హనుమంతరావు ప్రత్యేక దృష్టి సారించారు. అందులో భాగంగా బుధవారం ఉదయం జిల్లా కలెక్టర్ హనుమంతరావు నేరుగా మండలంలోని యావపూర్ తండాలో స్థానిక సంస్థల అదనపు కలెక్టర్ గంగాధర్, ఇతర అధికారులతో కలిసి తండా బాట పట్టారు. ఈ సందర్భంగా ఇంటింటికీ తిరిగి నేను మీ జిల్లా కలెక్టర్ హనుమంతరావును మీ గ్రామంలో ఏమైనా సమస్యలు ఉన్నాయా, గ్రామంలో ఎక్కువగా ఏం పని చేస్తారు. ఏ పంట ఎక్కువగా పండిస్తారు అని గ్రామాల్లో ఉన్న వారిని అడిగి తెలుసుకున్నారు ప్రజలు ఎదుర్కొంటున్న సమస్యలను ముఖాముఖి తెలుసుకున్నారు యావపురం తండాలో ఎక్కువగా ఆకుకూరలు పండించడం జరుగుతుందని ఈ సందర్భంగా అక్కడి ప్రజలు కలెక్టర్‌కు వివరించారు. రైతులు మరింత ఆర్థికంగా అభివృద్ధి చెందాలంటే ఆర్గానిక్ శాస్త్రవేత్త సలహాలు తీసుకోవాలని వెంటనే ఆర్గానిక్ శాస్త్రవేత్త రాజేందర్ రెడ్డి కి ఫోన్ చేసి రైతులకు పలు సూచనలు ఇవ్వాలని కోరారు. తండాలో సింగిల్ ఫేస్ కరెంటు రావడం వల్ల చాలా ఇబ్బంది ఎదురవుతుందని ప్రజలు చెప్పగానే తక్షణమే విద్యుత్ శాఖ ఎస్ఈ తో ఫోన్లో మాట్లాడి సత్వరమే 25 కెవి ట్రాన్స్ఫార్ ఏర్పాటు చేయాలని దాంతో పాటు సాయంత్రం వరకే ట్రాన్స్‌ఫారం గద్దె నిర్మించాలని కాంట్రాక్టర్ ను ఫోన్లో ఆదేశించారు.

ఫైవేటు ట్రావెల్ బస్సులో చోరీలు... ధార్ గ్యాంగ్ అరెస్టు

నల్లగొండ జిల్లా ఎస్పి శరత్ చంద్ర పవార్ వెల్లడి

ప్రజాపక్షం /నల్లగొండ : అంతర్ రాష్ట్ర దొంగల ముఠాధార్ గ్యాంగ్ చెందిన ప్రధాన నిందితుడు, మోస్ట్ వాంటెడ్ క్రిమినల్ మహమ్మద్ అస్రఫ్‌ఖాన్ అరెస్ట్ అయ్యారు. నల్ల గొండ జిల్లా నార్కట్ పల్లి పోలీస్ స్టేషన్ పరిధిలో ప్రైవేట్ ట్రావెల్ బస్సు నుంచి రూ. 25 లక్షలు దొంగ లించి పరారైన ధార్ గ్యాంగ్ చెందిన మోస్ట్ వాంటెడ్ క్రిమినల్ మహమ్మ ద్ అస్రఫ్ ఖాన్ ను ప్రత్యేక బృందాలు ఏర్పాటు చేసి అరెస్టు చేశారు. ఈ మేరకు నల్లగొండ జిల్లా ఎస్పి శరత్ చంద్ర పవార్ గురువారం నల్లగొండ జిల్లా పోలీస్ కార్యాల యంలో ఏర్పాటు చేసిన మీడియా సమావేశంలో మాట్లాడుతూ వివరాలు వెల్లడించారు. ఈ ఏడాది ఫిబ్రవరి నెల 9వ తేదీన చెన్నై నుంచి హైదరాబాద్ వెళ్లే శ్యామ్ సర్దార్ ట్రావెలింగ్ బస్సులో ప్రయాణిస్తున్న నెల్లూరుకు చెందిన బోయిన వెంకటేశ్వర్లు హైదరాబాద్ లోని మౌరీ టెక్ సంస్థ యజమాని దామోదర్ రెడ్డి కు సంబంధించి వ్యవసాయ భూమిని అమ్మగా వచ్చిన రూ. 25 లక్షలు హైదరాబాద్ తీసుకెళ్తున ఈ క్రమంలో బస్ నార్కట్ పల్లి పోలీస్ స్టేషన్ పరిధి లోనీ పూజిత హోటల్ వద్ద ఉద యం 9 గంటలకి టిఫిన్ కోసం ఆపగా కిందికి దిగి మూత్ర విసర్జన చేసి వచ్చేవరకు తన బ్యాగులో ఉన్న 25 లక్షల రూపాయలు గుర్తు తెలియని వ్యక్తులు దొంగిలిచారని గమనించి స్థానిక నార్కట్ పల్లి పోలీస్ స్టేషన్ లో ఫిర్యాదు చేయగా ఆమేరకు కేసు నమోదు చేసి దర్యాప్తు ప్రారంభించారు. నాలుగు బృందాలు, సిసియస్ నల్లగొండ రెండు బృందాలు కార్యాచరణలోకి దిగి పూజిత హోటల్ నందు సిసి కెమెరాలు పరిశీలించగా ఒక మారుతి సుజుకి ఫ్రాంక్స్ వెహికల్ లో నలుగురు వ్యక్తులు వచ్చి ఒక వ్యక్తి బస్సులోకి ఎక్కి బ్యాగును తీసు కొని కిందికి వచ్చి కారులో హైదరాబాదు వైపు వెళ్లినట్లుగా గుర్తిం చారు. ఈ సిసి కెమెరాల ఆధారంగా నలుగురు వ్యక్తుల ఫోటోలని గుర్తించి అన్ని క్రైమ్ టీంలకు పంపగా పాత నేరస్థుల ఫొటోలతో సరి పోల్చగా వీరు మధ్యప్రదేశ్ చెందిన ధార్ గ్యాంగ్ గా సిసిఎస్‌పోలీస్ లు గుర్తించడం, సిసియస్ సిఐ జితేం దర్ రెడ్డి,ఎస్ఐ వెంకట్ రెడ్డి, హెడ్ కానిస్టేబుల్స్ విష్ణువర్ధనగిరి, రబ్బాని, పుష్పగిరి, సత్యనారా యణ లతో ప్రత్యేక బృందాన్ని ఏర్పాటు చేసి మధ్యప్రదేశ్ రాష్ట్రా నికి పంపించారు. మధ్యప్రదేశ్ లోని ధార్ జిల్లాలో మనవార్ పోలీసు స్టేషన్ పర

విద్య ఆడపిల్లలకు అస్తిత్వం అందిస్తుంది

బాగా చదివి ఉన్నత స్థాయికి చేరుకోవాలి

కలెక్టర్ ముజమ్మిల్ ఖాన్

ప్రజాపక్షం/ఖమ్మం అర్బన్ : విద్యార్థులు బాగా చదివి సమాజంలో గొప్ప స్థాయికి ఎదిగి ఇతరులకు తోడ్పాటు నందించాలని జిల్లా కలెక్టర్ ముజమ్మిల్ ఖాన్ తెలిపారు. గురువారం శాంతి నగర్ ఏఎస్ఆర్ ప్రభుత్వ జూనియర్ కళాశాలలో 47 మంది ప్రభుత్వ విద్యను అభ్యసిస్తున్న విద్యార్థులకు పోటీ పరీక్షల్లో మెరుగైన ఫలితాల కోసం అవసరమైన శిక్షణ, పుస్తకాలు అందించేందుకు మలబార్ గోల్డ్ చారిటబుల్ సంస్థ వారు నగదు ప్రోత్సాహకంగా రూ.3.80 లక్షల చెక్కును కలెక్టర్ ముజమ్మిల్ ఖాన్ చేతుల మీదుగా అందజేశారు. ఈ సందర్భంగా కలెక్టర్ మాట్లాడుతూ తల్లిదండ్రులు కష్టపడి పిల్లలను ఉన్నత చదువులు చదివిస్తారని కొంత మంది ఆర్థికంగా స్థిరంగా ఉంటారని కొందరు పేదరికంలో ఉంటారని వారిని చూసి స్ఫూర్తి పొంది సమాజంలో అగ్రస్థాయికి చేరుకునేందుకు బాగా చదువుకోవాలన్నారు. మన చుట్టు పరిస్థితులు మనచేతుల్లో ఉండవని అందుబాటులో ఉన్న విద్యను మనం వినియోగించుకుంటే ఉన్నత స్థాయికి చేరుకోవచ్చునని తెలిపారు. చదువు వల్ల సమాజంలో మనకు గౌరవం లభిస్తుందన్నారు. ముఖ్యంగా ఆడపిల్లలకు విద్య అస్థిత్వం అందిస్తుందని కలెక్టర్ తెలిపారు. భవిష్యత్తులో ఉన్నత స్థాయికి చేరుకున్నాక మరో నలుగురికి సాయం చేసి వారి ఎదుగుదలకు తోడ్పాటు నందించాలని కలెక్టర్ కోరారు. విద్యార్థుల విద్యకు ఇబ్బందులు కలుగకుండా సమాజంలో గొప్ప స్థాయికి ఎదగాలనే సంకల్పంతో మలబార్ గోల్డ్ సంస్థ ప్రభుత్వ జూనియర్ కళాశాలలో చదువుకునే 47 మంది విద్యార్థులకు రూ.3.80 లక్షలు అందజేయడం అభినందనీయమన్నారు. కార్యక్రమంలో జిల్లా ఇంటర్మీడియట్ అధికారి రవిబాబు, ప్రిన్సిపాల్ గోవిందరావు, అధ్యాపకులు పవన్, భరత్కుమార్, రాణి, శ్రీనివాస్, కిరణ్, మలబార్ సంస్థ జిల్లా హెడ్ విష్ణు, మేనేజర్ రామారావు, సిబ్బంది తదితరులు పాల్గొన్నారు.

అప్పారావు మృతి తీరనిలోటు

ఖమ్మం జిల్లా సిపిఐ సహాయకార్యదర్శి దండి సురేష్

ప్రజాపక్షం/ఖమ్మంరూరల్ : పల్లపాటి అప్పారావు మృతి పార్టీకి తీరనిలోటని సిపిఐ జిల్లా సహాయకార్యదర్శి దండి సురేష్ అన్నారు. గురువారం ఖమ్మంరూరల్ మండలంలోని గూడూరుపాడు గ్రామంలో అప్పారావు సంస్మరణ సభను మారుతీ రామారావు అధ్యక్షతన నిర్వహించారు. అప్పారావు చిత్రపటానికి పూలమాలలు వేసి నివాళులర్పించారు. ఈ సందర్భంగా ఆయన మాట్లాడుతూ అనేక అవంతరాలు ఎదురైనప్పటికీ తను నమ్మిన ఎర్రజెండా కోసం అప్పారావు తుదిశ్వాస వరకు కమ్యూనిస్టు పార్టీ బలోపేతానికి కృషి చేశారన్నారు. పార్టీ ఇచ్చిన ప్రతి పిలుపులో ముందుండి ఎర్ర సైనికులను నడిపించే వారన్నారు. అలాంటి వ్యక్తి ఇంత త్వరగా మృతి చెందడం బాధాకరం అన్నారు. అప్పారావు ఆశయ సాధన కోసం కృషి చేసిన నాడే మనం ఇచ్చే ఘనమైన నివాళి అవుతుందన్నారు. కార్యక్రమంలో సిపిఐ రాష్ట్ర సమితి సభ్యులు సిద్ధినేని కర్ణకుమార్, జిల్లా కార్యవర్గ సభ్యులు మిడకంటి చిన్న వెంకట్‌రెడ్డి, అజ్మీరా రామ్మూర్తినాయక్, జిల్లా సమితి సభ్యులు పుచ్చకాయల కమలాకర్, మండల కార్యదర్శి పుచ్చకాయల సుధాకర్, నాయకులు బానోత్ రాంకోటి, బానోత్ రామ్మూర్తి, బండి ఉపేందర్, మాధవరావు, కర్ణం పెద్ద ఉపేందర్, ఎర్రబోయిన వెంకట నరసయ్య, పొడేటి అంజయ్య, బండి రమణ, ఎర్రబోయిన వెంకటనారాయణ, మారుతి నరేష్, నాగేందర్, ఎలుటూరి పున్నయ్య, శంకర్, నవీన్, కర్ణం చిన్న ఉపేందర్, పొడేటి నాగేశ్వరరావు పాల్గొన్నారు.

శ్రీపాల్‌రెడ్డిని గెలిపించాలని ప్రచారం

ప్రజాపక్షం/ఖమ్మం అర్బన్ : ఉపాధ్యాయ ఎంఎల్సీ ఎన్నికల్లో పిఆర్టియు అభ్యర్థి శ్రీపాల్‌రెడ్డిని గెలిపించాలని కోరుతూ ప్రచారం నిర్వహించారు. గురువారం పిఆర్టియు ఖమ్మం అర్బన్ మండల కమిటీ ఆధ్వర్యంలో విజయ్‌నగర్ కాలనీలో ప్రచారం నిర్వహించారు. ఈ సందర్భంగా అర్బన్ మండల అధ్యక్ష, కార్యదర్శులు గుడిపూడి శ్రీనివాసరావు, బి. రవికిరణ్ లు మాట్లాడుతూ ఈనెల 27న జరగనున్న నల్లగొండ, ఖమ్మం, వరంగల్ ఉపాధ్యాయ ఎంఎల్సీ ఎన్నికల్లో శ్రీపాల్‌రెడ్డిని గెలిపించాలని కోరారు. శ్రీపాల్‌రెడ్డి గెలిస్తే ఉపాధ్యాయ సమస్యలను పరిష్కరించుకోవచ్చునని తెలిపారు. కార్యక్రమంలో వేముల బిక్షం, జిటి రమేష్, పి.శ్రీనివాస్‌రెడ్డి, పి.వెంకటేశ్వర రెడ్డి, శోభన్, కుసుమ నాగేశ్వరరావు పాల్గొన్నారు.

పిహెచ్‌సిని సందర్శించిన డిఎంహెచ్‌ఓ

ప్రజాపక్షం/ఖమ్మంరూరల్: ఖమ్మంరూరల్ మండలంలోని ఎంవీ,పాలెం గ్రామంలో గల ప్రాథమిక ఆరోగ్య కేంద్రాన్ని జిల్లా వైద్య ఆరోగ్యశాఖ అధికారిని డాక్టర్ కళావతిభాయ్ గురువారం సందర్శించారు. ఈ సందర్భంగా ఆసుపత్రి పరిసర ప్రాంతాలు, రికార్డులను తనఖీచేసి వైద్యులు బాలకృష్ణ, కనకదుర్గ నుంచి పేషంట్లకు అందిస్తున్న చికిత్సల వివరాలను అడిగి తెలుసుకున్నారు. అనంతరం ఆమె మాట్లాడారు. అసంక్రమిక వ్యాధులు స్క్రీనింగ్ కార్యక్రమంలో భాగంగా 30 సంవత్సరాల పైబడినటువంటి ప్రతి ఒక్క వ్యక్తి బిపీ, షుగర్ స్క్రీనింగ్‌చేయాలని వైద్యులకు సూచించారు. కార్యక్రమంలో ఎస్ఎన్ చంద్రకళ, ఎల్‌టి అజార్, ఎస్ఎన్ సంతోష్, ఫార్మసిస్ట్ వెంకటనారాయణ, సిబ్బంది పాల్గొన్నారు.

పక్కాగా రైతు భరోసా అమలు

రైతు సంఘం జిల్లా కోశాధికారి కూచిపుడి రవి డిమాండ్

ప్రజాపక్షం/చింతకాని : ప్రతి రైతుకు రైతుభరోసా పక్కాగా అమలు చేయాలని తెలంగాణ రాష్ట్రరైతు సంఘం జిల్లా కోశాధికారి కూచిపుడి రవి డిమాండ్ చేశారు. బుధవారం రాత్రి చింతకాని మండలం వందనం గ్రామంలో రైతు సంఘం శాఖ సమావేశం ఆవుల మంగయ్య అధ్యక్షతన జరిగింది. ఈ సమావేశంలో కూచిపుడి రవి మాట్లాడుతూ తెలంగాణ రాష్ట్ర వ్యాప్తంగా మిర్చి ధరలు పతనమై రైతులు తీవ్ర ఆందోళనకు గురువుతున్నారన్నారు. వ్యవసాయ ఉత్పత్తులు రైతు వద్ద ఉన్నపుడు ఒక ధర, రైతు చేయి దాటగానే వ్యవసాయ ఉత్పత్తులకు ఎలా రెక్కలు వస్తున్నాయని ప్రశ్నించారు. రైతాంగాన్ని విస్మరించిన ఏ ప్రభుత్వం మనుగడ సాధించలేదన్నారు.మిర్చి ధర క్వింటాకు రూ.25వేల మద్దతు ధరతో కొనుగోలు చేయాలని కోరారు. రైతురుణమాఫీ పూర్తి చేయాలని, రైతు భరోసా షరతులు లేకుండా చేయాలని డిమాండ్ చేశారు. అనంతరం రైతు సంఘం నూతన గ్రామ శాఖను ఏకగ్రీవంగా ఎన్నుకున్నారు.నూతన శాఖ అధ్యక్షుడుగా ఆవుల హరీష్, ప్రధానకార్యదర్శిగా వుల పిచ్చయ్య పాటు మరో 8 మందితో నూతన కమిటీని ఎన్నుకున్నారు. ఈ సమావేశంలో సీపీఐ శాఖ కార్యదర్శి ఆవుల మంగయ్య, సహాయ కార్యదర్శి సుంకు కృష్ణారెడ్డి, నాయకులు అమర్లపుడి వెంకన్న, పుల్లయ్య, ఎస్‌కె పాషా పాల్గొన్నారు.

ఊరచెరువును సాగర్ జలాలతో నింపాలని తహసీల్దార్‌కు వినతి

ప్రజాపక్షం/చింతకాని : లచ్చగూడెం ఊరచెరువును సాగర్ జలాలతో నింపి ఎండుతున్న పంటలను కాపాడాలని లచ్చగూడెం అన్నదాతలు చింతకాని తహసీల్దార్‌కు వినతి పత్రం అందజేశారు. మండల కిసాన్ సెల్ అధ్యక్షుడు,ఆత్మకమిటీ డైరక్టర్ కొప్పుల గోవిందరావు ఆధ్వర్యంలో రైతులు తహసీల్దార్‌ను కలిశారు. ఈ సందర్భంగా కొప్పుల గోవిందరావు మాట్లాడుతూ ఊరచెరువులో నీరు లేకపోవడంతో చేతికొచ్చిన మొక్కజొన్న పంట ఎండిపోతుందని తక్షణమే సాగర్ జలాలతో చెరువులు నింపి అన్నదాతలను ఆదుకోవాలన్నారు. స్పందించిన తహసీల్దార్ అనంతరాజు ఎన్నెస్పీ అధికారులతో మాట్లాడి రెండు రోజుల్లో సాగర్ జలాలతో చెరువులు నింపేందుకు కృషిచేస్తానన్నారు. కార్యక్రమంలో రైతులు కె జాన్‌రాజ్, చింతాల వెంకటేశ్వర్లు, శంకర్, మురళీ, ఉపేందర్, గోపీ పాల్గొన్నారు.

విద్యుత్ సమస్యలకు టోల్ ఫ్రీ నెంబర్ 1912లో ఫిర్యాదు

ప్రజాపక్షం/ ఖమ్మం అర్బన్ : విద్యుత్ సమస్యలు తలెత్తినప్పుడు వినియోగదారులు టోల్‌ఫ్రీ నెం.1912 ను సంప్రదించాలని విద్యుత్ శాఖ ఖమ్మం సర్కిల్ సూపరింటెండెంట్ ఇంజనీర్ ఎ. సురేందర్ గురువారం ఒక ప్రకటనలో తెలిపారు. వినియోగదారులకు 24 గంటలు అందుబాటులో ఉండి మరింత మెరుగైన, నాణ్యమైన విద్యుత్ సేవలను అందించేందుకు టోల్‌ఫ్రీ నెం.1912ను ఏర్పాటు చేయడం జరిగిందని ఆయన తెలిపారు. ట్రాన్స్‌ఫార్మర్ల ఫెయిల్యూర్, ఫ్యూజ్ ఆఫ్ కాల్స్, లో వోల్టేజీ, బ్రేక్‌డౌన్స్, ప్రమాదభరితంగా ఉన్న స్తంభాలు, వైర్లు తదితర వాటికి సంబంధించి, విద్యుత్ బిల్లుల్లో పేరు మార్పు, బిల్లుల్లో తేడాలు, విద్యుత్ మీటర్లలో సమస్యలు, ఆగిపోయిన మీటర్లు, నూతన సర్వీసుల మంజూరు, సర్వీస్ రద్దు వంటి విద్యుత్ సమస్యల కొరకు టోల్ ఫ్రీ నెంబర్ 1912 ను సంప్రదించి సేవలు పొందాలని సూచించారు. ప్రతి ఒక్క వినియోగదారుడు గుర్తు పెట్టుకునేలా టోల్ ఫ్రీ నెం.1912ను విస్తృతంగా ప్రచారం చేపడుతున్నామని ఆయన తెలిపారు. కార్పోరేట్ కార్యాలయంలో 1912కు ప్రత్యేక విభాగాన్ని ఏర్పాటు చేశారని నిరంతరం ఉన్నతాధికారుల పర్యవేక్షణ జరుగుతుందన్నారు. 1912కు వచ్చిన ఫిర్యాదులకు సంబంధించి సమీక్ష నిర్వహించడం జరుగుతుందన్నారు.

సజావుగా ఎమ్మెల్సీ ఎన్నికల నిర్వహణ

జిల్లా రెవెన్యూ అధికారి పద్మశ్రీ

ప్రజాపక్షం/ఖమ్మం అర్బన్ : ఉపాధ్యాయ ఎంఎల్సీ ఎన్నికల పోలింగ్‌ను నిబంధనలు పాటిస్తూ సజావుగా నిర్వహించాలని జిల్లా రెవెన్యూ అధికారిణి ఎ. పద్మశ్రీ తెలిపారు. ఈనెల 27న ఉపాధ్యాయ ఎంఎల్సీ ఎన్నికల పోలింగ్ సందర్భంగా కలెక్టరేట్‌లోని సమావేశ మందిరంలో గురువారం సెక్టార్ అధికారులు, ప్రిసైడింగ్, సహాయ ప్రిసైడింగ్, మైక్రో అబ్జర్వర్లు, ఓపివోలకు పోలింగ్ నిర్వహణపై శిక్షణనందించారు. ఈ శిక్షణ కార్యక్రమంలో పాల్గొన్న డిఆర్‌వో పద్మశ్రీ మాట్లాడుతూ శిక్షణ కార్యక్రమాన్ని పూర్తిగా సద్వినియోగం చేసుకుని ఎన్నికలు నిర్వహించుటకు సమాయత్తం కావాలని, ఎన్నికల విధుల పట్ల ఏమైనా సందేహాలు ఉంటే శిక్షణలో నివృత్తి చేసుకోవాలన్నారు. ఎన్నికల నిర్వహణలో ప్రతి ఒక్కరికి అనుభవం ఉందని గత అనుభవాలు ఉన్నప్పటికీ హ్యాండ్ బుక్ నిబంధనలు ప్రతి ఒక్కరూ మరోసారి నూతనంగా చదవాలన్నారు. మాస్టర్ ట్రైనర్లు, స్పెషల్ డిప్యూటీ కలెక్టర్ రాజేశ్వరి, జిల్లా ఉపాధి కల్పనాధికారి ఎన్. మాధవిలు పోలింగ్ నిర్వహణపై, బ్యాలెట్ బాక్స్‌లను ఓపెన్ చేయడం, క్లోజ్ చేయడం, సీల్ చేసే పద్ధతులపై అవగాహన కల్పించారు. పోలింగ్‌కు ఒక రోజు ముందు డిస్ట్రిబ్యూషన్ కేంద్రానికి వచ్చి పోలింగ్ డ్యూటీ అలాట్‌మెంట్ ఆర్డర్‌తో పాటు సంబంధిత పోలింగ్ కేంద్ర సిబ్బందితో కలిసి చెక్‌లిస్ట్ ప్రకారం ఒకటికి రెండుసార్లు సరిచూసుకుని పోలింగ్ సామాగ్రిని తీసుకుని వెళ్లాలని సూచించారు. ఓటరు సీక్రెసి కాపాడేందుకు వీలుగా ఓటింగ్ కాంపార్ట్‌మెంట్‌ను ఏర్పాటు చేయాలని, సాయంత్రం నాలుగు గంటల వరకు లైన్‌లో ఉన్న ఓటర్లకు స్లిప్పులు ఇచ్చి ప్రతి ఒక్కరికి ఓటు వేసే అవకాశం కల్పించాలన్నారు. చివరి ఓటరు ఓటు వినియోగించుకున్న తర్వాత నిబంధనల ప్రకారం బ్యాలెట్ బాక్స్‌లను మూసివేసి సీల్ చేయాలని తెలిపారు. బ్యాలెట్ బాక్స్ సీలింగ్ పై హ్యాండ్ ఆన్ శిక్షణ నిచ్చారు. ఈ కార్యక్రమంలో ఎన్నికల విభాగ పర్యవేక్షకులు స్వామి, కలెక్టరేట్ ఎన్నికల డిటి అన్సారీ, సంబంధిత అధికారులు తదితరులు పాల్గొన్నారు.

యువత మత్తుకు బానిసలు కావొద్దు

ప్రజాపక్షం/ఖమ్మం అర్బన్ : దేశ భవిష్యత్తు యువత పైనే ఉందని యువత మాదక ద్రవ్యాలు, గంజాయి లాంటి మత్తు పదార్థాలకు బానిసలు కావద్దని నార్కోటిక్స్ ఇన్‌స్పెక్టర్ వి. విజయరామ్ కుమార్, రఘునాథపాలెం సిఐ మహ్మద్ ఉస్మాన్ షరీఫ్ పిలుపునిచ్చారు. నేషనల్ ఇనిస్టిట్యూట్ ఆఫ్ సోషల్ డిఫెన్స్ (ఎన్ఐఎస్‌డి) సౌజన్యంతో నెహ్రూ యువ కేంద్రం ఖమ్మం ఆధ్వర్యంలో నషా ముక్త్ భారత్ అభియాన్ (ఎన్ఎంబిఏ) కార్యక్రమంలో భాగంగా గురువారం రఘునాథపాలెం బిసి వెల్ఫేర్ డిగ్రీ కళాశాలలో మాదక ద్రవ్యాల నియంత్రణపై అవగాహన సదస్సు నిర్వహించారు. ఈ సందర్భంగా సిఐ ఉస్మాన్ షరీఫ్, నార్కోటిక్స్ ఇన్‌స్పెక్టర్ విజయరామ్ కుమార్ లు మాట్లాడుతూ దేశంలో డ్రగ్ దుర్వినియోగం ఒక పెరుగుతున్న సమస్యగా మారిందని ఇది వ్యక్తులకే కాకుండా కుటుంబాలు, సమాజాన్ని కూడా ప్రభావితం చేస్తుందన్నారు. యువత డ్రగ్స్ వాడడం వల్ల తీవ్రమైన ఆరోగ్య సమస్యలు ఎదుర్కొంటూ మానసిక స్థిరత్వం కోల్పోవడమే కాకుండా నేరాల పెరుగుదలకు కూడా కారణమవుతున్నారని తెలిపారు. యువత ఎక్కువగా గంజాయి మత్తులో పడి జీవితాలను పాడు చేసుకుంటున్నారని క్షణికానందం కోసం నిండు జీవితాన్ని బలి చేసుకోవద్దన్నారు. ఒక్కసారి అలవాటైతే అది వ్యసనంగా మారుతుందని మత్తుకు బానిసలు కావద్దని యువతకు సూచించారు. పిపిటి ప్రజంటేషన్ ద్వారా మాదక ద్రవ్యాలు తీసుకుంటే యువత, విద్యార్థుల జీవితంలో ఎలాంటి అనర్థాలు జరుగుతాయో వివరించారు. ఎవరైనా మాదక ద్రవ్యాలు సేవిస్తూ కనిపిస్తే డయల్ 100, హెల్ప్‌లైన్ నెం. 1908కు కాల్ చేయాలని కోరారు. గంజాయిని ఎవరైనా సరఫరా చేస్తే చట్టపరమైన చర్యలు తీసుకుంటామన్నారు. అనంతరం పోస్టర్‌ను ఆవిష్కరించారు. మత్తు పదార్థాలు వాడమని విద్యార్థులచే ప్రతిజ్ఞ చేయించారు. ఈ కార్యక్రమంలో ప్రోగ్రాం అధికారి కమర్తపు భానుచందర్, ప్రిన్సిపాల్ వెంకటేశ్వరరావు, అధ్యాపకులు తదితరులు పాల్గొన్నారు.

ఘనంగా సేవాలాల్ జయంతి

ప్రజాపక్షం/ఖమ్మం అర్బన్ : సంత్‌శ్రీ సేవాలాల్ మహారాజ్ జయంతి వేడుకలను ఘనంగా నిర్వహించారు. గురువారం ఖమ్మం నగరంలోని ఖానాపురం యుపిహెచ్ కాలనీలో గల సేవాలాల్ మహారాజ్ ఆలయంలో సేవాలాల్ సేన రాష్ట్ర అధ్యక్షులు బానోత్ కిషన్ నాయక్ ఆధ్వర్యంలో సేవాలాల్ మహారాజ్ 286వ జయంతి వేడుకలను ఘనంగా నిర్వహించారు. ఈ సందర్భంగా బానోత్ కిషన్ నాయక్ మాట్లాడుతూ సేవాలాల్ మహారాజ్ స్ఫూర్తితో యువత ముందుకు నడవాలన్నారు. కార్యక్రమంలో ఖమ్మం అర్బన్ తహసీల్దార్ రవికుమార్, ఫోర్త్ క్లాస్ ఎంప్లాయీస్ యూనియన్ నాయకులు బిక్కు నాయక్, తెలంగాణ గోర్ బంజారా ఎంప్లాయీస్ ఫెడరేషన్ రాష్ట్ర అధ్యక్షులు భూక్యా శోభన్ నాయక్, కొట్టే సుధాకర్, రాజ్ కుమార్, మణికంఠ, కార్పొరేటర్ జ్యోతిరెడ్డి, భారతి చంద్రయ్య, కోలేటి రాధాకృష్ణ, వినోద్ బాబు, సురేష్, చంద్ర, అంజయ్య, రవికుమార్ తదితరులు పాల్గొన్నారు.

కోయచలకలో.. ట్రైనీ కలెక్టర్

ప్రజాపక్షం/ఖమ్మం అర్బన్ : ట్రైనీ కలెక్టర్ మృణాల్ శ్రేష్ఠ రఘునాథపాలెం మండల పరిధిలోని కోయచలక గ్రామంలో పర్యటించారు. శిక్షణలో భాగంగా గురువారం ట్రైనీ కలెక్టర్ మృణాల్ శ్రేష్ఠ కోయచలక గ్రామంలో పర్యటించారు. వివిధ వర్గాల ఇండ్లకు వెళ్లి వారి జీవన స్థితిగతులు, పంటల సాగు, ఆర్థిక వనరులు తదితర అంశాలపై చర్చించారు. ఈ సందర్భంగా ఉన్నత చదువులు చదివిన భువనేశ్వరి అనే యువతితో ట్రైనీ కలెక్టర్ మాట్లాడారు. అనంతరం గ్రామానికి చెందిన చెరుకూరి రామారావు సేంద్రియ పద్ధతిలో సాగు చేస్తున్న పంటలను ట్రైనీ కలెక్టర్ పరిశీలించారు. ఏఏ పంటలు సాగు చేస్తున్నారు, దిగుబడులు, ఆదాయం వంటి వివరాలను అడిగి తెలుసుకున్నారు. కార్యక్రమంలో వివిధ గ్రామాల పంచాయతీ కార్యదర్శులు రాజ్యలక్ష్మి, ఆదాం, నాగరాజు, లింగరాజు, సీమా, నరేష్, మార్కెట్ కమిటీ డైరెక్టర్ చెరుకూరి సీతారాములు, రైతులు తదితరులు పాల్గొన్నారు.

రైతు సమస్యలు ప్రాధాన్యతతో పరిష్కరిస్తాం

సరిహద్దు వివాదాల పరిష్కారానికి చర్యలు

జిల్లా అటవీ అధికారి సిద్ధార్థ్ విక్రమ్ సింగ్

ప్రజాపక్షం/ఖమ్మం అర్బన్ : రైతుల సమస్యలను ప్రాధాన్యతతో పరిష్కరిస్తామని జిల్లా అటవీ అధికారి సిద్ధార్థ్ విక్రమ్ సింగ్ తెలిపారు. గురువారం సింగరేణి మండలం తౌసిబుడు గ్రామంలో అటవీ శాఖ ఆధ్వర్యంలో అటవీ సంబంధిత సమస్యలు, అటవీ హక్కుల గుర్తింపు, రహదారి కనెక్టివిటిపై నిర్వహించిన బహిరంగ గ్రామసభ కార్యక్రమంలో జిల్లా అటవీ అధికారి సిద్ధార్థ్ విక్రమ్ సింగ్ పాల్గొన్నారు. అటవీ భూముల ఆక్రమణకు సంబంధించిన వివాదాలు, ఆందోళనలు, వ్యవసాయ క్షేత్రాలకు, మార్కెట్‌కు మెరుగైన రోడ్డు కనెక్టివిటి ఆవశ్యకత, ఆహారం, నీటి కోసం వ్యవసాయ భూముల వైపు వస్తున్న వన్య ప్రాణులకు సంబంధించిన సమస్యలు, కోతుల బెడదపై రైతులు సమస్యలు తెలిపారు. ఈ సందర్భంగా జిల్లా అటవీ అధికారి మాట్లాడుతూ అడవుల్లో మంటలు చెలరేగడం, అటవీ ప్రాంతాల్లో పండ్ల చెట్లు తగ్గిపోవడంతో కోతులు వ్యవసాయ భూముల వైపు వస్తున్నాయని తెలిపారు. రైతుల సమస్యలను అత్యంత ప్రాధాన్యతతో పరిష్కరిస్తామన్నారు. పెండింగ్‌లో ఉన్న సరిహద్దు వివాదాలను, రోడ్డు కనెక్టివిటిని మెరుగుపరిచేందుకు సంబంధిత శాఖల సమావేశంతో చర్యలు తీసుకోవడం జరుగుతుందన్నారు. కందకం తవ్వి అటవీ, ఆర్ఓఎఫ్ఆర్ భూములకు స్పష్టంగా సరిహద్దులు ఏర్పాటు చేస్తామని, వన్య ప్రాణులను అడవికి పరిమితం చేసేందుకు పండ్ల చెట్లను, గచ్చకాయను నాటడం జరుగుతుందన్నారు. ట్రెంచ్ ఎస్ఎంసి కొలత కూడా పనిచేస్తుందన్నారు. ఉపాధి హామీ కింద పిటి, ఫార్మ్ ఫండ్ నిర్మాణానికి ప్రతిపాదించాలని అటవీ మంటలను ఆపడానికి సమాచార నెట్‌వర్క్ నిర్వహిస్తున్నామని దీనికి రైతులు సహకరించాలన్నారు. టిజిఎఫ్‌డిసి నిధుల క్రింద మొబైల్ హాస్పటల్ ప్రతిపాదిస్తున్నామని ఆయన తెలిపారు. అడవిలో మైదాన ప్రాంతంలో మంకి కోర్ట్ ప్లాంటేషన్ చేస్తామని, రైతులకు సౌరశక్తితో నడిచే బోర్‌వెల్‌ను అందించడానికి ఐటిడిఏ మద్దతు తీసుకుంటామన్నారు. ఈ సమావేశం ద్వారా ప్రజలు వాస్తవాలను అర్థం చేసుకోవడానికి, అటవీ అధికారులపై స్థానిక సమాజం నమ్మకం పెంచుకోవడానికి వీలు కల్పించిందని ఆయన తెలిపారు. పర్యావరణాన్ని పరిరక్షించడానికి రైతులు తమ సహకారం అందించాలని ఆయన కోరారు. కార్యక్రమంలో ఎఫ్‌డివో మంజుల, అటవీ అధికారులు పాల్గొన్నారు.

ఘనంగా రెక్కల రామక్క జాతర షురూ..

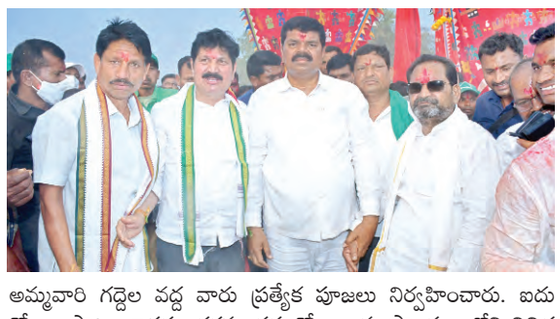

దర్శించుకున్న ప్రముఖులు

ప్రజాపక్షం/ఆళ్లపల్లి: భద్రాద్రి కొత్తగూడెం జిల్లా ఆళ్లపల్లి మండల పరిధిలోని మర్కోడు పంచాయితీ పెద్దూరు గ్రామంలో కొమరం వంశీయుల ఆధ్వర్యంలో రెండేళ్లకు ఒకసారి నిర్వహించే శ్రీ రెక్కల రామక్క జాతర గురువారం ఘనంగా ప్రారంభమయింది. జిల్లా నలుమూలల నుంచి భక్తులు తండోపతండాలుగా తరలివచ్చారు. శ్రీ రెక్కల రామక్క అమ్మవారిని వనం నుండి గిరిజన సాంప్రదాయంలో ఆలయానికి చేర్చడంతో మొక్కులు చెల్లించుకునేందుకు భక్తులు తరలి వచ్చారు. శ్రీ రెక్కల రామక్క అమ్మవారి జాతర ఏర్పాట్లను ఇల్లందు ఎమ్మెల్యే కోరం కనకయ్య గత రెండు రోజుల నుండి పెద్దూరు గ్రామంలోనే ఉండి భక్తులకు ఎటువంటి అసౌకర్యం కలగకుండా ప్రత్యేక ఏర్పాట్లు చేయించారు. గురువారం పిన పాక ఎమ్మెల్యే పాయం వెంకటేశ్వర్లు, భద్రాచలం ఎమ్మెల్యే తెల్లం వెంకట్రావ్, ఇల్లందు డిఎస్‌పి ఎన్.చంద్రబాను అమ్మవారిని దర్శించుకున్నారు. అమ్మవారి గద్దెల వద్ద వారు ప్రత్యేక పూజలు నిర్వహించారు. ఐదు రోజుల పాటు జాతర జరగనుండడంతో ఆలయ ప్రాంగణంలోని వివిధ దుకాణాల సముదాయాలు ఏర్పడ్డాయి. కొమరం వంశీయుల ఇలవేల్పు శ్రీ రెక్కల రామక్క జాతర నిర్వహణ కమిటీని పలువురు అభినందించారు. కమిటీ ఆధ్వర్యంలో ఉమ్మడి ఖమ్మం, వరంగల్ జిల్లాల స్థాయి వాలీబాల్ క్రీడలు నిర్వహించారు. జాతరలో ఎలాంటి సంఘటనలు జరగకుండా సిఐ సురేష్, ఎస్ఐ రతీష్ సిబ్బందితో బందోబస్తు ఏర్పాట్లు చేశారు. కార్యక్రమంలో కొమరం హనుమంతరావు, కొమరం సత్యనారాయణ, కొమరం రామ్మూర్తి, కొంద్రు మంజు భార్గవి, కొమరం వెంకటేశ్వర్లు, కొమరం రాంబాబు, కొమరం శంకర్‌బాబు,నరసింహారావు, కొమరం సతీష్, కొమరం రామ్మూర్తి, కొమరం హనుమంతరావు, కొమరం సర్వేష్, కిషోష్ బాబు, గౌరిశెట్టి శ్రీనివాసరావు, నరేడ్ల వెంకటేశ్వర్లు, రామ నరసయ్య, పడిగ సమ్మయ్య, వాసం శ్రీకాంత్, సుతారి కృష్ణ, వగలబోయిన సతీష్, పాయం సత్యనారాయణ, చందు, చంద్రం పాల్గొన్నారు.

22 నుంచి జాతీయస్థాయి టెన్నిస్ పోటీలు

ప్రజాపక్షం/ఖమ్మం అర్బన్ : జాతీయస్థాయి టెన్నిస్ పోటీలను ఈనెల 22 నుంచి ఖమ్మం సర్దార్ పటేల్ మైదానంలో నిర్వహిస్తున్నట్లు ఖమ్మం జిల్లా టెన్నిస్ అసోసియేషన్ ప్రెసిడెంట్ చల్లపల్లి శ్రీనివాస్, జిల్లా క్రీడల అభివృద్ధి అధికారి తుంబూరు సునీల్‌రెడ్డి తెలిపారు. గురువారం సర్దార్ పటేల్ మైదానంలో ఖమ్మం టెన్నిస్ అరేనా ప్రాంగణంలో ఏర్పాటు చేసిన మీడియా సమావేశంలో వారు మాట్లాడుతూ జిల్లా క్రీడల అభివృద్ధి సంస్థ, ఖమ్మంజిల్లా టెన్నిస్ అసోసియేషన్ (కెడిటిఏ) ఆధ్వర్యంలో ఈనెల 22 నుంచి మార్చి ఒకటి వరకు చల్లపల్లి రాధమ్మ మెమోరియల్ జాతీయ స్థాయి టెన్నిస్ టోర్నమెంట్ (మెన్స్) నిర్వహిస్తున్నట్లు వారు తెలిపారు. ఈ టోర్నమెంట్‌లో జాతీయస్థాయి క్రీడాకారులైన 145మంది క్రీడాకారులు ఎంట్రీలు నమోదు చేసుకున్నారని తెలిపారు. పోటీల్లో గెలుపొందిన విజేతకు రూ. 2.50 లక్షలు ప్రైజ్ మనీ ఉంటుందన్నారు. క్రీడాకారులకు అన్ని రకాల వసతి, భోజన సౌకర్యాలు ఏర్పాటు చేసినట్లు వారు తెలిపారు. ఈ టెన్నిస్ పోటీలను విజయవంతం చేయాలని వారు పిలుపునిచ్చారు. కార్యక్రమంలో టెన్నిస్ అసోసియేషన్ ప్రధాన కార్యదర్శి డా.అనిల్ కాసినేని, కోశాధికారి కాంపాటి సత్యనారాయణ, మద్దినేని వెంకట్ తదితరులు పాల్గొన్నారు.

సత్తా చాటిన 'అరవింద' విద్యార్థులు

ప్రజాపక్షం/గూడూరు: శ్రీనువాస రామానుజన్ ఫౌండేషన్ నిర్వహించిన ఒలంపియాడ్ పరిక్షలో మహబూబాబాద్ జిల్లా గూడూరు మండలం అరవింద పాఠశాల విద్యార్థులు సత్తా చాటి విజయదుందబి మోగించారు. రాష్ట్ర స్థాయిలో ఈ పరీక్షల్లో మ్యాథ్స్ అండ్ సైన్స్ వేరు వేరుగా నిర్వహించగా ఎస్ ఆర్ ఎం ఓ ఒలంపియాడ్‌లో రెండు రాష్ట్రస్థాయి బహుమతులు 16 జిల్లా కన్సోలేషన్ బహుమతులను విద్యార్థులు సాధించడం గమనర్హం. గణితశాస్త్రంలో రాష్ట్ర స్థాయిలో పింగిళి ఆద్య ఐదో స్థానంలో ఉండగా హెచ్ రక్షిత రాష్ట్ర స్థాయిలో ఆరవ స్థానంలో నిలిచారు అదే విధంగా ఉమ్మడి వరంగల్ జిల్లా పిదగిళి అద్వైత్ మొదటి స్థానంలో ఉండగా కన్న శ్రీ వర్షిని జిల్లా మొదటి స్థానంలో ఉంది అదే విధంగా హెచ్ రక్షిత జిల్లా రెండవ స్థానంలో ఉండగా గోగుల శ్లోక జిల్లా మూడో స్థానంలో సాధించి బహుమతులను గెలుచుకున్నారు.అదే విధంగా 16 మంది విద్యార్థులు కన్సోలేషన్ బహుమతులు సాధించారు. పాఠశాల కరస్పాండెంట్ పింగిళి శ్రీనువాస్, గైడ్ టీచర్స్ పింగిళి భవాని భూక్య నాగరాజు నీలం అనిల్‌కుమార్, బత్తుల దేవిక, మమత,అనిత టీచర్లు విద్యార్థులను అభినందించారు.

నలుగురు నిందితులు అరెస్టు

ప్రజాపక్షం/ఖానాపూర్: వ్యవసాయ మోటార్ల చోరికి పాల్పడ్డ నలుగురు నిందితులను అరెస్టు చేసినట్లు దుగ్గొండి సిఐ సాయి రమణ తెలిపారు. గురువారం ఖానాపురం పోలీస్‌స్టేషన్‌లో విలేకరుల సమావేశంలో సిఐ మాట్లాడారు.నర్సంపేట మండలం కొండముద్రం తండాకు చెందిన జన్ను ముఖేష్, ధరావత్ రాంసింగ్, ధరావత్ మల్లు, హన్మకొండ చింతగట్టు క్యాంపుకు చెందిన ఆకారపు నవీన్ ఒక ముఠాగా ఏర్పడి అశోక్‌నగర్, పర్షనాయక్ తండా శివారులోని పంట కాలువలకు అమర్చిన మోటార్లను చోరికి పాల్పడి ద్విచక్ర వాహనంపై తరలించి చిలుకమ్మతండాలోని రాంసింగ్ మామ అయిన విజేందర్ ఇంట్లో దాచి పెట్టారు. గురువారం అశోక్‌నగర్ శివారులోని సంగెం కాలువ సమీపంలో నలుగురు వ్యక్తులు మోటార్లు రిపేర్లు చేసే పనిముట్లతో అనుమానస్పదంగా కనిపించగా వారిని పోలీసులు అదుపులోకి తీసుకొని విచారించారు. నలుగురిపై కేసు నమోదు చేసి రిమాండ్‌కు తరలించినట్లు సిఐ తెలిపారు. ఎస్ఐ రఘుపతి, పోలీస్ సిబ్బంది సంతోష్, వీరస్వామి, లింగమూర్తి, ప్రదీప్, ఎర్రయ్య, తదితరులు పాల్గొన్నారు.

వరంగల్‌లో అల్లుడు ఘాతుకం

భార్య, అత్త, మామపై కత్తితో దాడి

ప్రజాపక్షం/వరంగల్ క్రైమ్: భార్య, అత్త, మామపై అల్లుడు దాడి చేసిన సంఘటన వరంగల్ నగరంలో గురువారం చోటు చేసుకుంది. వివరాల్లోకి వెళితే వరంగల్ నగరంలోని రత్న హోటల్ ఎదురుగా భారతి డిగ్రీ కళాశాల లైన్లో జన్ను బాబు ఫ్యామిలీ నివాసంఉంటున్నది.జన్ను బాబు కుమార్తె పల్లవి ఉర్సు ప్రాంతానికి చెందిన కోట చంద్రశేఖర్‌తో ప్రేమ వివాహం చేసుకుంది. ఏడాది కాలంగా గొడవలు జరుగుతున్నాయి. ఏడాది నుంచి దూరం గా ఉంటున్న అల్లుడు చంద్రశేఖర్ గురువారం సాయంత్రం ఇంటికి వచ్చి భార్య, అత్త, మామలపై కత్తితో దాడిచేసినట్లు స్థానికులు చెబుతున్నారు. క్షతగాత్రులను స్థానికులు ఎంజీఎం ఆసుపత్రికి తరలించి చికిత్స అందిస్తున్నారు. భార్య పల్లవి, మామ బాబు పరిస్థితి విషమంగా ఉందని డాక్టర్లు తెలిపారు. పోలీసులు కేసు నమోదు చేసి వివరాలు సేకరిస్తున్నట్లు తెలిపారు.

జర్నలిస్టులకు ప్రమాదబీమా

జనగామ కలెక్టర్ రిజ్వాన్‌బాషషేక్

ప్రజాపక్షం/జనగామ ప్రతినిధి: ప్రమాదబీమాజర్నలిస్టులకు ధీమా అని జిల్లా కలెక్టర్ రిజ్వాన్ బాష షేక్ అన్నారు. గురువారం టిఎస్‌జెయు ఆధ్వర్యంలో కలెక్టర్ ద్వారా పలువురు జర్నలిస్టులు బీమా పత్రాలు అందుకున్నారు. కలెక్టర్ మాట్లాడుతూ విధి నిర్వాహణలో అనేక మంది జర్నలిస్టులు ప్రమాదాలకు గురవుతున్నారన్నారు.ప్రమాదబీమా ఉపయోగపడుతుందన్నారు. టిఎస్‌జేయు రాష్ట్ర ప్రధాన కార్యదర్శి తోకల అనిల్‌కుమార్, సహాయ కార్యదర్శి రావుల నరేష్, జిల్లా అధ్యక్షకార్యదర్వులు ఉప్పలంచి నరేందర్, బొమ్మగాని శ్రీకాంత్‌గౌడ్, కోశాధికారి కొన్నే ఉపేందర్, సలహాదారులు చీల కిరన్‌కుమార్, ఎం శివకుమార్, నాయకులు పి రాజు, నవీన్‌చారి, ఓంకార్, గన్ను కార్తీక్, వినోద్, లక్ష్మ య్య తదితరులు పాల్గొన్నారు.

బిసిలకు 42 శాతం రిజర్వేషన్లకు చట్టబద్ధత కల్పించాలి : కడియం

ప్రజాపక్షం/జనగామ ప్రతినిధి: కేంద్రంలోని బిజెపికి చిత్తశుద్ధి ఉంటే బిసిలకు 42 శాతం రిజర్వేషన్ల అమలు చేస్తూ చట్టబద్ధత కల్పించే బాధ్యతను కేంద్రం తీసుకొని పార్లమెంట్‌లో బిల్లుపెట్టాలని స్టేషన్‌ఘనపూర్ ఎంఎల్‌ఎ, మాజీ డిప్యూటి సిఎం కడియం శ్రీహరి డిమాండ్ చేశారు. గురువారం స్టేషన్‌ఘనపూర్ నియోజకవర్గ కేంద్రంలోని ఎమ్మెల్యే క్యాంప్ కార్యాలయంలో నియోకవర్గస్థాయి ముఖ్య కార్యకర్తలు, సమన్వయ కమిటీ సభ్యులు, ప్రజాప్రతినిధులతో సమావేశం నిర్వహించారు.కడియం శ్రీహరి మాట్లాడుతూ స్థానిక సంస్థల ఎన్నికల్లో ప్రతి గ్రామంలో కాంగ్రెస్ పార్టీ జెండా ఎగరవేయాలన్నారు. బిసిలకు 42 శాతం రిజర్వేషన్లు కల్పించేదుకు కాంగ్రెస్ పార్టీ సిద్ధంగా ఉందని, విద్యా, ఉద్యోగాలు, రాజకీయ రంగాల్లో 42 శాతం అమలు చేసేందుకు రాష్ట్ర ప్రభుత్వ కట్టుబడి ఉన్నందున కేంద్రం బాధ్యత తీసుకొని చట్టబద్ధత కల్పించాలని డిమాండ్ చేశారు.కాంగ్రెస్ జిల్లా ఉపాధ్యక్షులు లింగాల జగదీష్‌చందర్‌రెడ్డి, మేక నరేందర్, మాజీ జడ్‌పిటిసి గుడి వంశీధర్‌రెడ్డి, చింతకుంట్ల నరేందర్‌రెడ్డి,కార్యకర్తలు పాల్గొన్నారు.

బావిలో పూడిక తీస్తుండగా ప్రమాదం : ఒకరు మృతి

ప్రజాపక్షం/భీమదేవరపల్లి: హనుమకొండ జిల్లా భీమదేవరపల్లి మండలం గట్లనర్సింగాపూర్ గ్రామంలోని ఓ వ్యవసాయ బావిలో పూడికతీస్తుండగా ప్రమాదం చోటుచేసుకుంది. గండిగోట ఎల్లయ్య (70) అక్కడికక్కడే మృతిచెందాడు. స్థానికులు వివరాల మేరకు ఏడుమేకల సంపత్ తన వ్యవసాయ బావిలో క్రేన్‌తో పూడిక పూడికతీత పనులు చేయిస్తున్నాడు. గురువారం ఎల్లయ్యతో పాటు అతని కొడుకు వెంకటేష్, మరోకరు వేల్పుల వెంకటయ్య బావిలో దిగి మట్టి తవ్వుతున్నారు. పైన ఉన్న క్రేన్ ఒక్కసారిగా బావిలో పడటంతో ముగ్గురు గాయపడ్డారు. ఎల్లయ్య అక్కడికక్కడే మృతిచెందగా, వెంకటయ్య తలకు తీవ్ర గాయమైంది. అతన్ని 108 వాహనంలో వరంగల్ ఎంజిఎం ఆసుపత్రికి తరలించగా అతని పరిస్థితి విషమంగా ఉంది. వెంకటేష్ స్వల్పగాయాలతో బయటపడ్డాడు. మృతుడు నల్లగొండ జిల్లా, మర్రిగూడెం మండలం, తమ్మడపల్లి. ప్రమాదాన్ని పరిశీలించిన ములుకనూర్ ఎస్ఐ సాయిబాబు కేసు నమోదు చేసి దర్యాప్తు చేస్తున్నట్లు తెలిపారు.

ఇంటర్ పరీక్షలకు సన్నద్ధం

జనగామ కలెక్టర్ రిజ్వాన్‌బాషషేక్

ప్రజాపక్షం/జనగామ ప్రతినిధి: మార్చి 5 నుండి 25 వరకు జరిగే ఇంటర్మీడియట్ పరీక్షలకు పక్కాగా ఏర్పాట్లు చేయాలని జిల్లా కలెక్టర్ రిజ్వాన్ బాష షేక్ ఆదేశించారు. గురువారం కలెక్టరేట్‌లోని కాన్ఫరెన్స్ హాల్‌లో ఇంటర్మీడియట్ పరీక్షలపై ఏసిపి నితిన్ చేతన్, అదనపు కలెక్టర్ పింకేష్‌కుమార్‌తో కలిసి ఇంటర్మీడియట్ పరీక్షలకు సమావేశం నిర్వయించారు. ఈ సందర్భంగా కలెక్టర్ మాట్లాడుతూ 2025 మార్చి 5 నుండి 25 వరకు ఇంటర్మీడియట్ పరీక్షలు జరగనున్నాయన్నారు. జిల్లాలో ప్రథమ సంవత్సరం పరీక్షలు 4వేల 251 మంది, ద్వితియ సంవత్సరం పరీక్షలు 4వేల 694 మంది రాయనున్నారన్నారు. జనగామ మున్సిపాల్టీ పరిధిలో 9 పరీక్ష కేంద్రాలు, స్టేషన్‌ఘనపూర్ పరిధిలో మూడు పరీక్ష కేంద్రాలు, నర్మెట, దేవరుప్పుల, జఫర్‌గడ్, పాలకుర్తి, కొడకండ్లలో పరీక్ష కేంద్రాలు ఏర్పాటు చేయడం జరిగిందన్నారు. పరీక్ష కేంద్రాల వద్ద సిసి కెమెరాలు ఏర్పాటు చేయడం జరిగిందని, 144 సెక్షన్ అమల్లో ఉంటుందన, ప్లయింగ్ స్కాడ్, సిట్టింట్ స్కాడ్ పరీక్షల కేంద్రాలను అకస్మికంగా తనిఖీ చేయడం జరుగతుందన్నారు.ఇంటర్మీడియట్ అధికారి దినేస్‌రెడ్డి, డిఎంహెచ్‌ఓ మల్లికార్జున్‌రావు, డిఈఓ రమేష్ తదితరులు పాల్గొన్నారు.

శ్రీనిధి రికవరీ వేగవంతం

శ్రీనిధి రికవరీ వేగవంతంగా ఉండాలని కలెక్టర్ ఆదేశించారు. గురువారం కలక్టరేట్‌లో శ్రీనిధి, మహిళా శక్తి,, ఇందిరమ్మ క్యాంటిన్, బ్యాంక్ లికేజ్ తదితర అంశాలపై అదనపు కలెక్టర్ పింకేస్‌కుమార్‌తో కలిస సమగ్రంగా సమీక్షించారు. కలెక్టర్ మాట్లాడుతూ రికవరీపై అశ్రద్ధ వహించొద్దన్నారు. డిపిఎం, ఏపిఎం, సిసి రికవరీలపై స్పందించాలన్నారు. మహిళా ఇంటి నిర్మాణం కొరకు చేపడుతున్న ఇటుకల తయారీ యూనట్‌పై యాక్షన్ ప్లాన్ రూపొందించాలన్నారు. ఉపాధి పథకం పిడి చంద్రశేఖర్‌ఉన్నారు.

మార్చి 17లోగా 'సిఎంఆర్ మిల్లింగ్' పూర్తి చేయాలి

వరంగల్ కలెక్టర్ సత్య శారద

ప్రజాపక్షం / వరంగల్ ప్రతినిధి : రబీ 2023–24 సిఎంఆర్ మిల్లింగ్ ప్రక్రియ వచ్చే మార్చి 17 నాటికి పూర్తి చేయాలని కలెక్టర్ డాక్టర్ సత్య శారద అన్నారు. గురువారం కలెక్టరేట్ కార్యాలయంలో రబి 2024–25ధాన్యంసేకరణ,2023–24 సిఎంఆర్ మిల్లింగ్ ప్రక్రియపైపౌర సరఫరాల అధి కారులు, సంస్థ మేనేజర్, మిల్లర్లతో సమీక్ష సమావేశం నిర్వహించారు. కలెక్టర్ మాట్లాడుతూ జిల్లాలో 2024–25 రబి సీజన్లో2లక్షల 10వేల మెట్రిక్ టన్నుల వరి ధాన్యం వస్తుందని అంచనా ఉందని, ధాన్యాన్ని సేకరించేందుకు ప్రణాళిక బద్ధంగా చర్యలు తీసుకోవాలన్నారు. 2023–24 ఖరీఫ్ సీఎంఆర్ 100 శాతం వచ్చేలా చర్యలుతీసుకోవాలన్నారు.గోదాంలోధాన్యంనిల్వలనుపరిశీలిస్తూ ఉండాలన్నారు.అదనపు కలెక్టర్ సంధ్యారాణి, డిఆర్‌ఓ విజయలక్ష్మి , డిఎఓ అనురాధ, జిల్లా పౌర సరఫరాల అధికారి కిష్టయ్య, పౌరసరఫరాల సంస్థ మేనేజర్ సంధ్యారాణి, డిఆర్డీఓ కౌసల్యాదేవి, మార్కెటింగ్ అధికారి సురేఖ, కోఆపరేటివ్ అధికారి నీరజ,ఆర్డీఓ ఉమారాణి, మిల్లర్ ప్రతినిధులు పాల్గొన్నారు.

నాణ్యమైన భోజనంతోనే సంపూర్ణ ఆరోగ్యం

ములుగు కలెక్టర్ దివాకర టిఎస్

ప్రజాపక్షం/ములుగుప్రతినిధి: విద్యార్థులకు నాణ్యమైన విద్య భోజనం అందించాలని జిల్లా కలెక్టర్ దివాకర టిఎస్ ఆదేశించారు. వెంకటాపూర్ మండల రామాంజాపూర్‌లోని ప్రభుత్వ ఆశ్రమ బాలికల ఉన్నత పాఠశాలను గురువారం జిల్లా కలెక్టర్ దివాకర టిఎస్ ఆకస్మికంగా తనిఖీ చేశారు. ఈ సందర్భంగా విద్యార్థులతో ముచ్చటిస్తూ మెనూ ప్రకారంగా భోజనం నాణ్యతగా, రుచికరంగా అందిస్తున్నారా, విద్య బోధిస్తున్న తీరును కలెక్టర్ వారిని అడిగి తెలుసుకున్నారు. ఈ సందర్భంగా డైనింగ్ హాల్, పడక గదులు, పరిసరాలు, స్టోర్స్, వంట గదులను కలెక్టర్ స్వయంగా తనిఖీ చేశారు. ఈ సందర్భంగా కలెక్టర్ మాట్లాడుతూ పిల్లలకు స్వచ్ఛమైన, రుచికరమైన ఆహారం అందించాలని, ఆహారం వండే సిబ్బంది పరిశుభ్రంగా చేతులు కడుక్కొని ఆహార పదార్థాలను సిద్ధం చేయాలని కలెక్టర్ అన్నారు. స్వచ్ఛమైన త్రాగునీరు అందించాలని, నిరంతరం విద్యుత్‌కు అంతరాయం లేకుండా చూసుకోవాలని, ప్రతి విద్యార్థిని, విద్యార్థుల వ్యక్తిగత, పరిశుభ్రత, మానసిక వికాసం కోసం ప్రత్యేక తరగతులు నిర్వహించి వారిని గమనిస్తూ అవగాహన కల్పించాలన్నారు. షెడ్యూల్ ప్రకారం వారికి వైద్య పరీక్షలు నిర్వహించాలన్నారు. ప్రతి సబ్జెక్టుపై ఎలాంటి సందేహాలు ఉన్న సమాధానాలు చెబుతూ విద్యాబోధనలు అందించాలని సూచించారు. విద్యార్థుల పట్ల తమ స్వంత పిల్లల్లా శ్రద్ధ వహిస్తూ, మెనూ ప్రకారం నాణ్యమైన భోజనం, మెరుగైన విద్యాబోధన, సరైన సవతి సదుపాయాలను కల్పించాలన్నారు. ముఖ్యంగా ఆదివారం మెనూలో విద్యార్థులకు అందించే భోజనం ఫోటోలు గూగుల్ షీట్‌లో పంపాలని ఆదేశించారు. ఆకస్మిక తనిఖీ చేపడతామని, ఎక్కడైనా లోటుపాట్లు ఉంటే కఠిన చర్యలు తీసుకుంటామని హెచ్చరించారు.

ఏటూరునాగారం అభివృద్ధి మరిచారు

నేతకాని ప్రజా జెఏసి నాయకులు జాడి ఈశ్వర్ నేతకాని

ప్రజాపక్షం/ఏటూరునాగారం: ప్రజా ప్రతినిధులు, అధికారులు ఏటూరునాగారం అభివృద్ధిని మరిచారని నేతకాని ప్రజా జెఏసి నాయకులు జాడి ఈశ్వర్ నేతకాని అన్నారు. గురువారం ఆయన మాట్లాడుతూ ఏటూరునాగారం అభివృద్ధిని పట్టించుకోకుండా మోడల్ స్మార్ట్ సిటీ చేయకుండా ఒక గురుకులం వేరే చోటికి తరలి వెళ్ళిన పట్టించుకోకుండా ఉన్న ప్రభుత్వం అధికారుల నిర్లక్ష్యానికి నిదర్శనమన్నారు. ఏటూరునాగారం రెడెన్యూ డివిజన్ ఊసే లేదని, బస్ డిపో మాటే మరిచారన్నారు. ఏజెన్సీ ప్రాంతమైన ఏటూరునాగారం అభివృద్ధిని కాకుండా చేయడంలో బాగామే ఇక్కడ ఉన్న ఎస్‌సి బాలుర గురుకుల పాఠశాలను మల్లంపల్లికి తరలించారని, వెంటనే ఆ ఎస్‌సి బాలుర గురుకుల పాఠశాలను ఏటూరునాగారంకు మార్చాలని నేతకాని ప్రజా జేఏసి నాయకులు, తెలంగాణ నేతకాని సంక్షేమ సంఘం వ్యవస్థాపక అధ్యక్షుడు జాడి ఈశ్వర్ నేతకాని రాష్ట్ర ప్రభుత్వాన్ని డిమాండ్ చేస్తున్నట్లు తెలిపారు. ఏజెన్సీలో మారుమూల ప్రాంతాలలో ప్రభుత్వ కార్యాలయాలు, ప్రభుత్వ హాస్టల్ లాంటివి, ఇంకా మొదలగు పరిశ్రమలను ఏర్పాటు చేస్తే, అభివృద్ధి అవుతుందని, వాటి చుట్టు చిన్న చితక వ్యాపారాలు నడుస్తుంటాయి. త ద్వారా ఇక్కడ ఉన్న నా గిరిజన, దళిత బిడ్డలకు ఉపాధి దొరుకుతుందని తెలిపారు.ఒక గురుకులం తరలిన పట్టించుకోకుండా ఉన్నారంటే ఇది ప్రభుత్వ అధికారుల నిర్లక్ష్యానికి నిదర్శనమని తెలిపారు. ప్రభుత్వ అధికారులు ఇకనైనా మొద్దు నిద్ర విడనాడాలని ఎస్‌సి బాలుర గురుకులంను ఏటూరునాగారంకు మార్చాలని డిమాండ్ చేశారు. ఏటూరునాగారం రెవెన్యూ డివిజన్ ప్రకటనకే పరిమితం అవుతుందని, కానీ ముందుకు సాగడం లేదని, బస్ డిపో మాటను మరిచిపోయారని, ఇలా ఐతే నా ఏజెన్సీ ప్రాంతాన్ని ఎప్పుడు అభివృద్ధి చేస్తారని ఆవేదన వ్యక్తం చేశారు.

ఎస్ఆర్ వర్సిటీలో ఘనంగా ఫెస్టివల్ వేడుకలు

ప్రజాపక్షం/హనన్‌పర్తి: మండలంలోని అనంతసాగర్ గ్రామ శివారులోని ఎస్ఆర్ యూనివర్సిటీ నేషనల్ సర్వీస్‌స్కీమ్(ఎన్ఎస్ఎస్)యూనిట్ ఆధ్వర్యంలో విశ్వ విద్యాలయ స్థాయి యూత్ ఫెస్టివల్ నిర్వహించారు. విద్యార్థుల సృజనాత్మకత, ప్రతిభ, సేవా భావాన్ని ప్రోత్సహించడానికి ఈ వేడుక ఒక గొప్ప వేదికగా నిలిచిందన్నారు. ముఖ్యఅతిథిగా ఎస్ఆర్ యూనివర్సిటీ వైస్ ఛాన్సలర్ ప్రొఫెసర్ దీపక్ గార్గ్, డాక్టర్ మహేష్, డాక్టర్ అర్చనారెడ్డి, డాక్టర్ ఏవీవీ సుధాకర్, ఎన్ఎస్ఎస్ కోఆర్డినేటర్ డాక్టర్ రవీందర్ విద్యార్థులను అభినందించారు. ప్రొఫెసర్ దీపక్ గార్గ్ మాట్లాడుతూ.. ఎన్ఎస్ఎస్ యూత్ ఫెస్టివల్ విద్యార్థుల ప్రతిభను వెలికితీసే గొప్ప వేదిక, ఇది కేవలం సాంస్కృతిక ప్రదర్శన మాత్రమే కాదు. విద్యార్థుల్లో సమూహ చైతన్యం, నాయకత్వ లక్షణాలు, సామాజిక బాధ్యతను పెంపొందించే గొప్ప అవకాశం అన్నారు. ఎస్ఆర్ యూనివర్సిటీ పీఆర్ఓ కిరణ్‌కుమార్‌రెడ్డి పాల్గొన్నారు.

రైతులపై దాడిని ఖండిస్తున్నాం

ప్రజాపక్షం/జయశంకర్ భూపాలపల్లి ప్రతినిధి : భూపాలపల్లి మండలం ఆజంనగర్ గ్రామంలో ఫారెస్ట్ అధికారులు రైతులపై చేసిన దాడి హేయమైన చర్య అని, ఈ దాడులను భూపాలపల్లి ఎమ్మెల్యే గండ్ర సత్యనారాయణ రావు ఖండించారు. గురువారం జయశంకర్ భూపాలపల్లి జిల్లా కేంద్రంలోని స్థానిక కాంగ్రెస్ కార్యాలయంలో విలేకరుల సమావేశంలో ఎమ్మెల్యే సత్యనారాయణ రావు మాట్లాడారు. అజం నగర్లో పోడు వ్యవసాయం గత 40 ఏళ్లుగా పోడు భూముల్లో రైతులు సాగు చేసుకుని జీవనం కొనసాగిస్తున్నారని అలాంటి రైతుల భూములపై ఫారెస్ట్ అధికారుల దౌర్జన్యం ఏంటని ఎమ్మెల్యే ప్రశ్నించారు. ప్రభుత్వ నిర్ణయాలకు వ్యతిరేకంగా పని చేస్తూ, ప్రభుత్వానికి చెడ్డ పేరు వచ్చేలా వ్యవహరిస్తున్న భూపాలపల్లి డిఎఫ్ఓ తీరు మార్చుకోవాలని ఎమ్మెల్యే ఆగ్రహం వ్యక్తం చేశారు. అధికారులు రైతులను ఇబ్బంది పెడితే సహించేది లేదని రైతులకు అండగా ఉంటానని ఎమ్మెల్యే సత్యనారాయణ రావు తెలిపారు. ఈ సమావేశంలో కాంగ్రెస్ పార్టీ అధికార ప్రతినిధి గాజర్ల అశోక్, టిపిసిసి సభ్యులు చల్లూరి మధు, కాంగ్రెస్ జిల్లా అధికార ప్రతినిధి పిప్పాల రాజేందర్, జిల్లా నాయకులు అంబాల శ్రీనివాస్, మాజీ కౌన్సిలర్ దాట్ల శ్రీనివాస్, తోట రంజిత్ కాంగ్రెస్ నాయకులు పాల్గొన్నారు.

ఇసుక అక్రమ రవాణాపై పటిష్ట నిఘా

మైనింగ్ ప్రిన్సిపల్ కార్యదర్శి శ్రీధర్

ప్రజాపక్షం/మహాదేవపూర్/కాళేశ్వరం: ఇసుక క్రమ రవాణాను అరికట్టేందుకు పటిష్ట నిఘా కొనసాగించాలని రాష్ట్ర మైనింగ్ ప్రిన్సిపల్ కార్యదర్శి ఎన్.శ్రీధర్ అధికారులను ఆదేశించారు. గురువారం మండలంలోని బొమ్మాపూర్,ఎల్కేశ్వరం,పలుగుల,అన్నారం,పూసుకు పల్లి,మద్దులపల్లి ఇసుక రీచ్‌లను జిల్లా కలెక్టర్ రాహుల్ శర్మతో కలిసి పరిశీలించారు.ఇసుక రీచ్‌లలో నుండి రోజు ఎన్ని టన్నుల ఇసుక తీస్తున్నారు, రవాణా చేసే విధానాన్ని టిజిఎండిసి,మైనింగ్ అధికారులను అడిగి తెలుసుకున్నారు. అనంతరం ఆయన మాట్లాడుతూ ప్రజలకు సులభతరంగా పారదర్శకంగా ఇసుక లభించడానికి వీలు కలిగేలా ఆన్‌లైన్ సేవలను అందుబాటులోకి తెచ్చామన్నారు.ప్రజల అవసరాలకు అనుగుణంగా ఇసుకను అందుబాటులో ఉండేలా ప్రభుత్వం కట్టుదిట్టమైన చర్యలు చేపడుతుందని నిత్యం ఆన్‌లైన్ ప్రక్రియ ద్వారా బుకింగ్ చేయడానికి అవకాశం కల్పించామని అన్నారు.ఆయా ఏరియాల్లోని స్టాకు పాయింట్,రీచ్‌లకు వచ్చు వాహనాలు, లోడింగ్‌తో వెళ్లు మార్గాలలో సీసీ కెమెరాలను ఏర్పాటు చేసి పటిష్ట పర్యవేక్షణ చేయనున్నామని అన్నారు.సోలార్ యూనిట్ల ద్వారా విద్యుత్ సౌకర్యం కల్పించనున్నామని అన్నారు.రోజువారిగా 8 నుండి 10 వేల మెట్రిక్ టన్నులకు తీసే విధంగా చర్యలు చేపట్టాలని అధికారులనుఆదేశించారు. వర్షాకాలాన్ని దృష్టిలో పెట్టుకుని ఇసుక కొరత లేకుండా స్టాక్ నిల్వలనుపెంచి అందుబాటులో ఉంచాలని అన్నారు. ఇసుక రవాణాకు నిర్దేశించిన సమాయానికంటే అదనంగా మూడు గంటలు కెటాయిస్తామని నిర్దేశించిన లక్ష్యం మేరకు ఇసుక రవాణా చేయాలని నిర్దేశించిన స్టాకు ప్రకారం వాహనాలకు అనుమతులు ఇవ్వాలని అన్నారు.కాంట్రాక్టర్ల కమీషన్ చెల్లింపులు క్రమం తప్పకుండా జరుగుతాయని అదనపు యంత్రాలను ఏర్పాటు చేసి ఇసుక నిల్వలను పెంచాలన్నారు.అనంతరం జిల్లా కలెక్టర్ రాహుల్‌శర్మ మాట్లాడుతూ ఇసుక రవాణా లభ్యతపై కఠినమైన నిఘా పెంచి అక్రమ రవాణాను అరికట్టేందుకు చర్యలు చేపడతామని అన్నారు.టిజి ఎండిసి విసి అండ్ ఎండి సుశీల్ కుమార్,కాటారం సబ్‌కలెక్టర్ మయాంక్‌సింగ్,టిఎస్ఎండిసి పిఓ రంగా రెడ్డి, మైనింగ్ ఎడి జయరాజు, తహసీల్దార్ ప్రహ్లాద్ రాథోడ్,డిటి కృష్ణ పాల్గొన్నారు.

మహిళల ఆర్థికాభివృద్ధిపై ప్రత్యేక దృష్టి

హనుమకొండ కలెక్టర్ ప్రావిణ్య

ప్రజాపక్షం/హనుమకొండ ప్రతినిధి : హనుమకొండ జిల్లా దామెర మండలం ల్యాదెల్లలోని సాగునీటి పారుదల శాఖకు సంబంధించిన పాత భవనాలు ఖాళీగా ఉండటంతో అందులో మహిళలు ఆర్థిక అభివృద్ధిని సాధించేందుకు నైపుణ్యాభివృద్ధి శిక్షణాభివృద్ధి కేంద్రం ఏర్పాటు చేయనున్నట్లు హనుమకొండ జిల్లా కలెక్టర్ పి.ప్రావిణ్య అన్నారు. గురువారం ల్యాదెల్ల గ్రామంలోని సాగునీటి పారుదల శాఖ సంబంధించిన భవనాలను అధికారులతో కలిసి వాటిని పరిశీలించారు. కలెక్టర్ ప్రావిణ్య మాట్లాడుతూ మహిళా సంఘాల సభ్యులకు ఆసక్తి ఉన్న రంగాలలో పరిశ్రమలను ఏర్పాటు చేయడంతో పాటు వారికి నైపుణ్యాభివృద్ధిని సాధించే విధంగా నైపుణ్యాభివృద్ధికి శిక్షణ కేంద్రాన్ని ఏర్పాటుచేయనున్నట్లు చెప్పారు. మీడియాతో కలెక్టర్ మాట్లాడుతూ జనపనార (జ్యూట్) సంచుల తయారీ, ఇతర జ్యూట్ ఉత్పత్తులను మహిళా సంఘాల ఆధ్వర్యంలో చేపట్టేందుకు, మహిళలకు మిషన్, కంప్యూటర్ ఎంబ్రాయిడరీ, బ్రాండింగ్, ఫుడ్ ప్రాసెసింగ్, కుట్లు అల్లికలు, మగ్గం, రెడీ మేడ్ దుస్తుల తయారీ, కంప్యూటర్, తదితర అంశాలలో శిక్షణను ఇచ్చేందుకు ఈ శిక్షణ కేంద్రాన్ని అందుబాటులోకి తీసుకురానున్నారు. డీఆర్డీవో మేన శ్రీను, పరిశ్రమల శాఖ జనరల్ మేనేజర్ నవీన్ కుమార్, పరకాల ఆర్డీవో డాక్టర్ నారాయణ, తహసీల్దార్ జ్యోతి వరలక్ష్మి దేవి, అధికారులు పాల్గొన్నారు.

డ్రగ్స్ నివారణపై అవగాహన ఉండాలి

ప్రజాపక్షం/హనుమకొండటౌన్ : తెలంగాణ నార్కోటిక్స్ ఎన్ ఫోర్స్‌మెంట్ బ్యూరో ఆధ్వర్యంలో గురువారం హన్మకొండలోని లష్కర్ బజార్ ప్రభుత్వ ప్రాక్టీసింగ్ హైస్కూల్ లో ఉదయం ప్రార్థన సమయంలో డ్రగ్స్‌పై అవగాహన కార్యక్రమం నిర్వహించారు.సుమారు 1000 మంది విద్యార్థులు ప్రార్థనలో పాల్గొనగా ధూమపానం, మద్యం, డ్రగ్స్‌పై అవగాహన కల్పించారు. వరంగల్ నార్కోటిక్స్ ఎన్ ఫోర్స్ మెంట్ వింగ్ ఇన్ స్పెక్టర్ బి.రవీందర్, సబ్ ఇన్ స్పెక్టర్ (ఎస్ ఐ) సాయిలు, ఇతర సిబ్బంది విద్యార్థులకు ప్రాక్టికల్ గా కసరత్తులు చేసి చూపించారు. విద్యార్థులు నో స్మోకింగ్, నో ఆల్కహాల్, నో డ్రగ్స్ అంటూ నినాదాలు చేశారు.అనంతరం సిఐ రవీందర్ మాట్లాడుతూ పాఠశాల ఆవరణలో డ్రగ్స్ పొగతాగడం లేదా పాఠశాల ఆవరణలో అక్రమంగా గంజాయి అమ్మడం వం టివి జరిగితే తమకు సమాచారం ఇవ్వాలని ప్రమాణం చేయించారు.

ఊపందుకుంటున్న ఎంఎల్‌సి ఎన్నికల ప్రచారం

27న పోలింగ్ కు విస్తృత ఏర్పాట్లు
12 జిల్లాలలో గెలుపు కోసం ముమ్మర ప్రచారం
ఎమ్మెల్సీ బరిలో 19 మంది అభ్యర్థులు

ప్రజాపక్షం/హనుమకొండ ప్రతినిధి : టీచర్ ఎమ్మెల్సీ ఎన్నికల్లో ప్రచారం జోరందుకుంటున్నది. వరంగల్, ఖమ్మం, నల్లగొండ ఉపాధ్యాయ ఎమ్మెల్సీ ఎన్నికల ప్రక్రియలో భాగంగా నామినేషన్ల ఉపసంహరణ అనంతరం 19మంది అభ్యర్థులే బరిలో నిలిచారు. ప్రధానంగా ఉపాధ్యాయ సంఘాలతో పాటు బీజేపీ నుంచి కూడా టీచర్ ఎమ్మెల్సీ బర్ లో ఉన్నారు. అయితే ఈ ఎన్నికల్లో బీజేపీ ప్రత్యక్ష్యంగా పోటీ చేస్తుండగా, కాంగ్రెస్, బీఆర్ఎస్ తమ అభ్యర్థులను బరిలో దించలేదు. ఇప్పటి వరకు

ఫోకస్

వ్యవసాయం

వ్యవసాయ రంగంలోనూ నిరుద్యోగం!

నిన్నమొన్నటి వరకూ నిరుద్యోగులను, చిరుద్యోగులను, ఉద్యోగాలు కోల్పోయి అల్లాడుతున్న వారిని వ్యవసాయ రంగమే ఆదుకునేది. కానీ క్రమంగా పరిస్థితులు మారుతున్నాయి. వ్యవసాయ రంగంలోనూ నిరుద్యోగ సమస్య పెరుగుతున్నది. భూకమతాల్లో పని చేస్తున్న కుటుంబాలు ప్రచ్ఛన్న నిరుద్యోగితను ఎదుర్కొంటున్నారు. ఒక నిర్దిష్టమైన లేదా నిర్ణీతమైన వ్యవసాయ భూమిలో అవసరానికి మించి వ్యక్తులు పని చేయడం వ్యవసాయ ప్రచ్ఛన్న నిరుద్యోగిత అనిపించుకుంటుంది. అదనంగా చేరిన వ్యక్తి పనిచేస్తున్నట్టు కనిపించినా, ఉత్పత్తి మాత్రం పెరగదు. ఈ విధంగా ఉత్పత్తికి తోడ్పడని వ్యక్తి, పని చేస్తున్నట్టు కనిపించినా, అది ఉద్యోగం లేదా వృత్తి అనిపించుకోదు. సదరు వ్యక్తిని ప్రచ్ఛన్న నిరుద్యోగి అంటారు. మన ఆర్థిక వ్యవస్థ విషయానికొస్తే, ఒక వ్యక్తి కొంతకాలం పాటు శాశ్వతంగా పూర్తిగా ఉద్యోగం పొందని పరిస్థితిని అల్ప ఉపాధి అని చెప్పవచ్చు. ఒక వ్యక్తి లేదా సమూహం ఉద్యోగం లేనప్పుడు లేదా నిరుద్యోగిగా కనిపించినప్పుడు అల్ప ఉపాధిని కొన్నిసార్లు ప్రచ్ఛన్న నిరుద్యోగం అని కూడా పిలుస్తారు. స్థూల జాతీయోత్పత్తి (జిడిపి) పరంగా, భారత ఆర్థిక వ్యవస్థ ప్రపంచంలో ఐదవ అతిపెద్ద ఆర్థిక వ్యవస్థగా నిలుస్తుంది. కొనుగోలు శక్తి సమానత్వం (పిపిపి) పరంగా భారతదేశం ప్రపంచంలో మూడవ అతిపెద్ద దేశంగా కొనసాగుతున్నది. తక్కువ తలసరి ఆదాయం, భారీ జనాభా కారణంగా తక్కువ ఆర్థిక ప్రమాణాల ఆధారంగా భారత ఆర్థిక వ్యవస్థను అభివృద్ధి చెందుతున్న ఆర్థిక వ్యవస్థగా పిలుస్తారు. భారత ఆర్థిక వ్యవస్థకు ఆధారం వ్యవసాయం. అంతేకాకుండా, పేలవమైన మౌలిక సదుపాయాలు భారత ఆర్థిక వ్యవస్థను అభివృద్ధి చేయడంలో కీలక పాత్ర పోషిస్తాయి. ఇక దేశం ఎదుర్కొంటున్న అత్యంత ప్రధాన సమస్యల్లో నిరద్యోగం ఒకటి. ఒక వ్యక్తికి ఉద్యోగం దొరకని పరిస్థితిని నిరుద్యోగం అంటారు. ఒకవేళ ఏదైనా పని దొరికినా, అది తాత్కాలికమే. విద్య, సామర్థ్యం, నైపుణ్యం, అనుభవం వంటి అంశాలతో సంబంధం లేకుండా, తక్కువ మొత్తాలను పొందుతున్న వారు కోట్లలో ఉన్నారు. సీజనల్ పనులు చేసే వారి సంఖ్యకు కొదువ లేదు. ఇటీవల కాలంలో విపరీతంగా పెరుగుతున్న గిగ్ వర్కర్ల కల్చర్ దేశ లేబర్ మార్కెట్ ముఖచిత్రాన్ని మార్చేస్తున్నది. గత్యంతరం లేని పరిస్థితుల్లో, ఏది దొరికితే ఆ పని చేసి, తాత్కాలిక ప్రయోజనం పొందుతున్న గిగ్ వర్కర్లలో అత్యధికులు యువకులే. చదువుకు తగిన ఉద్యోగం లభించక, స్వస్థలాలకు వెళ్లి వ్యవసాయ పనులు చేయలేక, త్రిశంకు స్వర్గంలో కొట్టుమిట్టాడుతున్న గిగ్ వర్కర్ల సమస్యలు అనంతం. ఈ పనిని కూడా వదిలేసి, ఊళ్లకు చేరిన వారి పరిస్థితి కూడా చెప్పుకోదగినంత గొప్పగా ఏమీ లేదు. కుటుంబంతో కలిసి పనులకు వెళుతున్నా, అదనంగా వస్తున్న రాబడి ఏమీ లేదు. మిగతా రంగాల్లో శ్రమ దోపిడీ విపరీతంగా ఉందన్న కారణంగా వ్యవసాయ రంగం వైపు అడుగులు వేస్తే, అక్కడ కూడా నిరుద్యోగం వెక్కిరిస్తున్న పరిస్థితి. దేశంలో ఎక్కువ మంది ప్రజలు వ్యవసాయ కార్యకలాపాలలో పాల్గొంటారు. రైతు కుటుంబంలోని అందరు సభ్యులు కొంత భూమిలో పంటలు పండించడం ద్వారా వ్యవసాయ కార్యకలాపాలలో పాల్గొంటున్నారు. కుటుంబంలోని అందరు సభ్యులకు ఏడాది పొడవునా పని లభించదు; బదులుగా వారు వ్యవసాయ సీజన్‌లో మాత్రమే పని చేస్తారు. మిగిలిన వ్యవసాయ సీజన్‌లో, వారు నిరుద్యోగులుగా ఇంట్లోనే ఉంటారు. ఈ నిరుద్యోగ పరిస్థితిని క్షీణ ఉపాధి పేర్కొంటారు. పురాతన కాలం లో, ప్రజలు తమ మనుగడకు అవసరమైన ఆహార పదార్థాలను సేకరించడానికి వేట, సేకరణ కార్యకలాపాలలో నిమగ్నమై ఉండేవారు. ఇప్పటివరకు భారతీయ జనాభాలో ఎక్కువ మంది ఆహారం, ఇతర పంటలను ఉత్పత్తి చేయడానికి వ్యవసాయ కార్యకలాపాలను కొనసాగిస్తున్నారు. గుర్తించబడిన ఏకైక తేడా ఏమిటంటే, పెద్ద రైతుల కింద ఉపాధి పొందడం ద్వారా ప్రజలు వ్యవసాయం చేస్తున్నారు. అంతకు మించి వ్యవసాయ రంగంలో అద్భుత భవిష్యత్తు ఏమీ కనిపించడం లేదన్న వారి సంఖ్య పెరుగుతున్నది. ఈ సమస్యలపై ప్రభుత్వాలు దృష్టి పెట్టాలి. పరిష్కారానికి వ్యూహాత్మక ప్రణాళికలు సిద్ధం చేసి, అమలు చేయాలి. లేకపోతే, వ్యవసాయ రంగం కూడా ఇతర రంగాల మాదిరిగానే శ్రమ దోపిడీకి కేంద్రంగా మారుతుంది.

రైతులకు ఇ–కామర్స్ శిక్షణ..

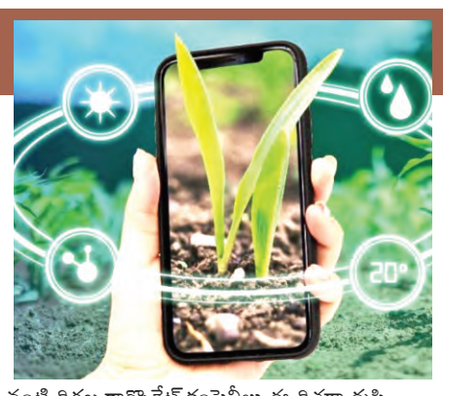

వ్యవసాయ రంగం అభివృద్ధి చెందాలంటే, రైతులకు ఇ–కామర్స్ శిక్షణ అత్యవసరం. వివిధ రకాల ఆన్‌లైట్ ప్లాట్‌ఫామ్స్ ద్వారా విక్రయించడానికి రైతులకు శిక్షణ ఇచ్చేందుకు ప్రయత్నాలు జరగాలి. చైనా, జపాన్ వంటి దేశాల్లో కొన్ని టెక్ కంపెనీలు చాలాకాలంగా గ్రామాల్లో ఇలాంటి కార్యకలాపాలను ప్రారంభించాయి. రైతులకు శిక్షణనిస్తున్నాయి. రైతులు సులభంగా అభివృద్ధి చెందడానికి ఇంటర్నెట్, ఇతర మౌలిక సదుపాయాలను వినియోగించుకునేలా ప్రణాళికలు సిద్ధం చేసి, అమలు చేస్తున్నాయి. అక్కడి ప్రభుత్వాలు కూడా సహకారం అందించడంతో, టెక్ కంపెనీల ప్రయత్నాలు విజయవంతమవుతున్నాయి. మన దేశంలోనూ ఇలాంటి ప్రణాళికలు అమలు కావాలి. అంబానీ, అదానీ వంటి దిగ్గజ కార్పొరేట్ కంపెనీలు ఈ దిశగా దృష్టి పెట్టాలి. పెరుగుతున్న ఆహార డిమాండ్ తీరాలంటే, ఇప్పటి నుంచే చర్యలు వేగవంతం కావాలి. లేకపోతే, భవిష్యత్తులో దేశం మొత్తం ఆకలి కేకలతో మారుమోగడం ఖాయం.

ఎఐతో 196 శాతం అధిక దిగుబడి!

వ్యవసాయ రంగంలో కృత్రిమ మేధ (ఆర్టిఫిషియల్ ఇంటెలిజెన్స్ లేదా ఎఐ) వినియోగం పెరుగుతున్నది దీని ఆధారంగా దిగుబడిని భారీగా పెంచవచ్చని చైనా నిరూపించింది. స్ట్రాబెర్రీ ఉత్పత్తిని 196 శాతం పెంచ డం ద్వారా, ఎఐ ఎంత ఉపయోగకరంగా ఉంటుందో ప్రత్యక్షంగా చేసి చూపించింది. 2017 మెకిన్సే నివేదికను అనుసరించి స్మార్ట్ టెక్నాజీలో అత్యంత వెనుకబడిన పరిశ్రమల్లో వ్యవసాయం ఒకటి. కానీ, ఇప్పుడు ఈ రంగాన్ని మరింత ముందుకు తీసుకెళుతున్నారు చైనా వ్యవసాయదారులు. వారికి శాస్త్రవేత్తల నుంచి అన్ని రకాలుగా సహాయసహకారాలు అందుతున్నాయి. ఫలితంగా అధిక ఉత్పత్తులు సాధ్యమవుతున్నాయి. దేశంలోని వివిధ వ్యవసాయ క్షేత్రా ల్లో అనేక ప్రయోగాలు జరుగుతున్నాయి. చైనాలోని అతిపెద్ద ఇ–కామర్స్ ప్లాట్‌ఫామ్స్‌లో ఒకటైన 'పిన్డువోడ్యుయో' ఎఐ వినియోగంతో స్ట్రాబెర్రీ ఉత్పత్తిని పెంచడం సాధ్యమవుతుందా? లేదా? అనే విషయంపై ప్రయోగాన్ని నిర్వహించింది. ఇమేజ్ గుర్తింపు, మెషిన్ లెర్నిం గ్ అల్గారిథమ్‌లను ఉపయోగించిన శాస్త్రవేత్తలతో కూడిన నాలుగు బృందాలు ఈ ప్రయోగాల్లో పోటీపడ్డాయి. మూడున్నర నెలలపాటు కొనసాగిన ఈ కార్యక్రమం ద్వారా స్ట్రాబెర్రీ ఉత్పత్తి సుమారు రెండు వందల శాతం పెరిగింది. ఇంతటి లాభసాటి వ్యవసాయాన్ని బహుశా రైతులు ఊహించి ఉండరు. వ్యవసాయ రంగం లో అధునాతన సాంకేతిక పరిజ్ఞానం అత్యవసరమని చైనా ప్రయోగాలు నిరూపిస్తున్నాయి.

పర్యావరణం

నియోథెథిస్ ప్లేట్స్‌లో కదలికలు!

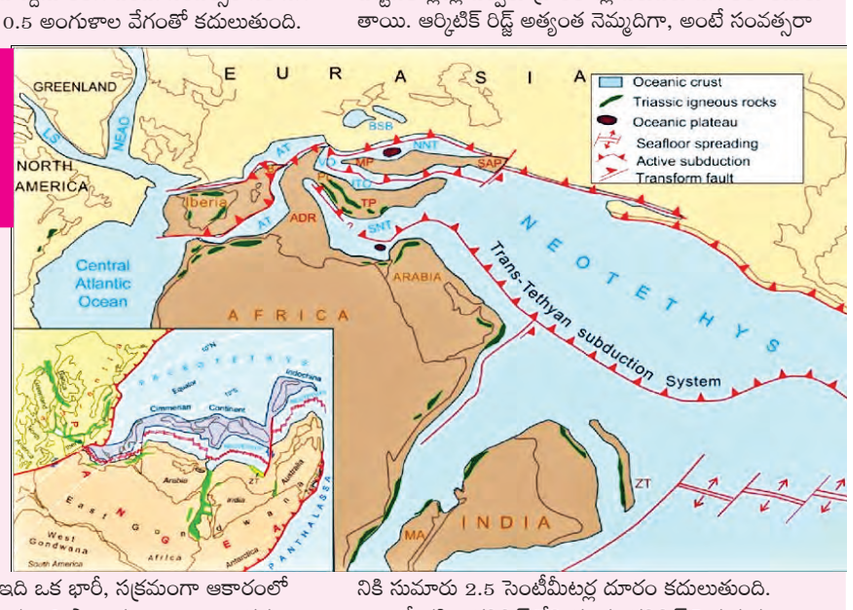

పురాతన నియోథెథిస్ సముద్ర ప్లేట్ విడిపోయి, క్రమంగా పశ్చిమాసియాలోని జాగ్రోస్ పర్వతాల సమీపానికి చేరుతున్నదని, భూ పలకల కదలికే ఇందుకు ప్రధాన కారణమని తాజా అధ్యయనం వెల్లడి చేసింది. ఈ మార్పు, ప్రాంతీయ భౌగోళిక శాస్త్రం, భూకంపాలు, వనరుల పంపిణీని ప్రభావితం చేస్తుంది. ఇది భూమి యొక్క లోతైన టెక్టోనిక్ ప్రక్రియలపై బలమైన మార్పులకు కారణమవుతుంది.నియోథెథిస్ ఓషియానిక్ ప్లేట్ అనేది ఒక పురాతన సముద్ర పలక. ఇది ఒకప్పుడు నియోథెథిస్ మహాసముద్రం అడుగుభాగంలో ఉండేది. పాంజియా విచ్ఛిన్నం సమయంలో ఈ టెక్టోనిక్ ప్లేట్ ఉనికిలో ఉందని శాస్త్రవేత్తలు అంటున్నారు. కాగా, కాలక్రమేణ, అరేబియా, యురేషియన్ ప్లేట్లు దగ్గరగా వెళ్ళడంతో ఇది యురేషియా ఖండం క్రింద ఉన్న భూమి యొక్క మాంటిల్‌లోకి దూసుకుపోయింది. ఉత్తర, తూర్పు అర్ధగోళాలలో ఒక చిన్న టెక్టోనిక్ ప్లేట్‌ని అరేబియా ప్లేట్‌గా పేర్కొంటారు. ఇది ఆఫ్రికన్, భారతీయ ఫలకాలతోపాటు ఉత్తరం వైపు కదులుతున్నదని తాజా అధ్యయన సారాంశం. యురేషియన్ ప్లేట్‌తో దాని ఢీకొనడం అరేబియా, యురేషియా ఖండాంతర టెక్టోనిక్ ప్లేట్ల మధ్య ఒకప్పుడు ఉన్న పర్వత నిర్మాణంలో ప్రధాన శక్తిగా మారింది. ఇది జాగ్రోస్ పర్వతాలు, అల్బోర్జ్ పర్వతాలు, ఇరానియన్ పీఠభూమి, హిమాలయాలు, దక్షిణ ఐరోపా–ఆగ్నేయాసియా లోని ఇతర శ్రేణుల పెరుగుదలకు దోహదపడింది. జాగ్రోస్ పర్వతాల భారీ బరువు చుట్టుపక్కల భూమి మునిగిపోయేలా చేసింది. ఫలితంగా మెసోపొటేమియా అవక్షేపణ బేసిన్ ఏర్పడింది. కాగా, యురేషియన్ ప్లేట్ అనేది ఒక ప్రధాన టెక్టోనిక్ ప్లేట్, ఇది యూరప్, రష్యా, ఆసియాలోని కొన్ని ప్రాంతాలను కవర్ చేస్తుంది. దీని సరిహద్దులు ఉత్తర అమెరికా, ఆఫ్రికన్, అరేబియా, ఇండియన్, సుండా ప్లేట్‌లతో ఉన్నాయి. ఇది పశ్చిమాన ఉత్తర అమెరికా ప్లేట్‌తో విభిన్న సరిహద్దును కలిగి ఉంది. సంవత్సరానికి సగటున 0.25 నుండి 0.5 అంగుళాల వేగంతో కదులుతుంది. ఐస్లాండ్‌ను సంవత్సరానికి 2.5 సెం.మీ. దూరం చేస్తున్నది. టెక్టోనిక్ ప్లేట్లు, వాటి కదలిక విషయానికి వస్తే, టెక్టోనిక్ ప్లేట్‌ను లిథోస్ఫిరిక్ ప్లేట్ అని కూడా పిలుస్తారు. ఇది ఒక భారీ, సక్రమంగా ఆకారంలో ఉన్న ఘన శిలా పలక. ఇది సాధారణంగా ఖండాంతర, సముద్ర పలకలతో కూడి ఉంటుంది. దీని భూభాగాలను కాంటినెంటల్ ప్లేట్లు ఏర్పరుస్తాయి. మహాసముద్ర పలకలు దట్టమైన బసాల్టిక్ శిలలతో కూడి ఉంటాయి. ఇలావుంటే, భూమి యొక్క లిథోస్ఫియర్ 7 మేజర్ ప్లేట్లు, అనేక మైనర్ ప్లేట్లుగా విభజించబడింది. అంటార్కిటిక్ ప్లేట్, ఉత్తర అమెరికా ప్లేట్, దక్షిణ అమెరికా ప్లేట్, పసిఫిక్ ప్లేట్, ఇండోఆస్ట్రేలియన్ ప్లేట్, ఆఫ్రికన్ ప్లేట్, యురేషియన్ ప్లేట్‌లను మేజర్ ప్లేట్స్‌గా వ్యవహరిస్తారు. అలాగే, కోకోస్ ప్లేట్, నాజ్కా ప్లేట్, అరేబియన్ ప్లేట్, ఫిలిప్పీన్ ప్లేట్, కరోలిన్ ప్లేట్, ఫిజి ప్లేట్, జువాన్ డి ఫుకా ప్లేట్, మొదలైన వాటిని మైనర్ ప్లేట్స్‌గా పేర్కొంటారు. సాధారణంగా టెక్టోనిక్ ప్లేట్లు స్థిరంగా ఉండవు. కానీ, అవి దృఢమైన యూనిట్లుగా అస్తెనోస్ఫియర్‌పై నిరంతరం అడ్డంగా కదులుతాయి. అవి ఒకదానికొకటి ఢీకొనడం, విడిపోవడం లేదా జారడం వల్ల భూకంపాలు, అగ్నిపర్వత విస్ఫోటనాలు వంటి భౌగోళిక సంఘటనలు సంభవిస్తాయి. భూమి పొరల్లోపల, టెక్టోనిక్ ప్లేట్లు వేర్వేరు ప్రాంతాల్లో వేరువేరు వేగాలతో కదులుతాయి. ఆర్కిటిక్ రిడ్జ్ అత్యంత నెమ్మదిగా, అంటే సంవత్సరానికి సుమారు 2.5 సెంటీమీటర్ల దూరం కదులుతుంది. అయితే దక్షిణ పసిఫిక్‌లోని తూర్పు పసిఫిక్ పెరుగుదల వేగంగా, అంటే సంవత్సరంలో 15 సెంటీమీటర్ల కంటే అధిక వేగంతో చలిస్తుంది. భూమి ఏర్పడటం వలన కలిగే ఆదిమ వేడి, థోరియం, యురేనియం వంటి ఐసోటోపుల రేడియోధార్మిక క్షయం కారణంగా సంభవించే మాంటిల్‌లోని ఉష్ణప్రసరణ ప్రవాహాల ద్వారా కదలికలు సాధ్యమవుతాయి.

'ఉపాధి' పనులు ప్రారంభించాలి

బికెఎంయు జిల్లా అధ్యక్షుడు అంజయ్య

ప్రజాపక్షం/షాద్‌నగర్: గ్రామీణ ప్రాంతాల్లో ఉపాధి హామీ పథకం పనులు సకాలంలో ప్రారంభించేందుకు ప్రభుత్వం చర్యలు తీసుకోవాలని బికెఎంయు జిల్లా అధ్యక్ష ప్రధాన, కార్యదర్శులు జె.అంజయ్య, బుద్దుల జంగయ్యలు డిమాండ్ చేశారు. గురువారం రంగారెడ్డి జిల్లా షాద్‌నగర్‌లో నిర్వహించిన సమావేశంలో వారు మాట్లాడుతూ వేసవి కాలం ప్రారంభం అవుతున్న నేపథ్యంలో గ్రామీణ ప్రాంతాల్లో ఉపాధి హామీ పథకం పనులు నేటికి ప్రారంభించలేదన్నారు. వేసవి కాలం ప్రారంభ సమయంలోనే ఎండల వేడిమి ఈ స్థాయిలో ఉంటే మున్ముందు మరేవిధంగా ఉంటుందోనని ఆందోళన వ్యక్తం చేశారు. గ్రామాల్లో ఇప్పటికే వ్యవసాయ పనులు ముగిసిపోయాయని, ఇళ్ళ వద్ద ప్రజలు ఉన్నారని, ఉపాధి హామీ పథకం పనులు ప్రారంభించేందుకు చర్యలు తీసుకోవాలని డిమాండ్ చేశారు. క్యూబిక్ మీటర్ ప్రకారం లెక్క చేసిన బిల్లులు నేటికి పెండింగ్‌లో ఉన్నాయని, తక్షణమే చెల్లించాలన్నారు. కేంద్ర ప్రభుత్వం ప్రస్తుత బడ్జెట్‌లో ఉపాధి హామీ పథకానికి నిధులు తగ్గించందన్నారు. కొలతలతో సంబంధం లేకుండా రోజుకు రూ.700లు చెల్లించడంతోపాటు రెండు వందల రోజులు పనులు కల్పించేందుకు ప్రభుత్వం చర్యలు తీసుకోవాలని డిమాండ్ చేశారు. ఉపాధి పనులు చేసే కూలీలకు టెంట్లు, తాగునీటి వసతి, వైద్యం కిట్లు అందుబాటులో ఉండే విధంగా అధికారులు చర్యలు తీసుకోవాలని సూచించారు. సమావేశంలో పానుగంటి శ్రీనుతోపాటు జిల్లా నాయకులు పాల్గొన్నారు.

సమసమాజ స్థాపనకు పరితపించిన మహానేత 'ఇంద్రజిత్‌గుప్తా'

సిపిఐ జిల్లా కార్యదర్శి కర్రె బిక్షపతి

ప్రజపక్షం/హనుమకొండ : సమ సమాజ స్థాపన కోసం పరితపించిన మహానేత, భారత పార్లమెంట్ పిత ఇంద్రజిత్ గుప్తా అని హనుమకొండ సిపిఐ జిల్లా కార్యదర్శి కర్రె బిక్షపతి అన్నారు. గురువారం బాలసముద్రం లోని సిపిఐ జిల్లా కార్యాలయంలో జరిగిన కార్యక్రమంలో సిపిఐ జాతీయ నాయకులు, మాజీ కేంద్ర మంత్రి కామ్రేడ్ ఇంద్రజిత్ గుప్తా వర్ధంతి సందర్భంగా ఆయన చిత్రపటానికి సిపిఐ హనుమకొండ జిల్లా సమితి ఆధ్వర్యంలో పూలమాలలు వేసి నివాళులర్పించారు. కార్యక్రమంలో కర్రె బిక్షపతి మాట్లాడుతూ భారత రాజకీయాల్లో అందవేసిన చేయి గుప్తా అని, కార్మిక నేతగా అంతరాలేని సమాజం కోసం, మతోన్మాదానికి వ్యతిరేకంగా భారత లౌకిక ప్రజాస్వామ్యాన్ని కాపాడు కోసం భారత పార్లమెంటులో 11 సార్లు ఎంపిగా గెలిచి భారత హోం శాఖ మంత్రిగా కొనసాగి తన జీవితాన్ని త్యాగం చేసిన మహానేత మచ్చలేని మహా నాయకుడు అన్నారు. ఆయన సేవలు ఈ దేశానికి అందించి రాజకీయాలకు అతీతంగా హుందాతనంగా భారత రాజకీయాల్లో ముందుండి పోరాడిన ఇంద్రజిత్ గుప్తా అన్నారు. ఇంద్రజిత్ గుప్తా ఆశయ సాధనకు ముందుకు సాగాలని కోరారు. కార్యక్రమంలో సిపిఐ జిల్లా సహాయ కార్యదర్శి మద్దెల ఎల్లేష్, సిపిఐ జిల్లా కౌన్సిల్ సభ్యులు కొట్టెపాక రవి, కండె నరసయ్య, బత్తిని సదానందం, దామెర సుదర్శన్, ఏదునూరి వెంకటరాజం తదితరులు పాల్గొన్నారు.

ప్రజాఉద్యమాలకు ప్రాధాన్యం

సిపిఐ రాష్ట్ర కార్యదర్శివర్గ సభ్యుడు కలవేన శంకర్

ప్రజాపక్షం/రామకృష్ణాపూర్ : సిపిఐ 100 సంవత్సరాలు పూర్తి చేసుకున్న సందర్భంగా రామకృష్ణాపూర్‌లోని యూనియన్ కార్యాలయంలో చెన్నూరు నియోజకవర్గ జనరల్ బాడీ సమావేశం జరిగింది. కార్యక్రమానికి సిపిఐ రాష్ట్ర కార్యదర్శివర్గ సభ్యులు కలవేన శంకర్ ముఖ్య అతిథిగా హాజరై పార్టీ ప్రజా ఉద్యమాల ప్రాధాన్యతను తెలిపారు. సమావేశానికి నియోజకవర్గ కార్యదర్శి మిట్టపల్లి పౌలు అధ్యక్షత వహించారు. ఈ సందర్భంగా కలవేన శంకర్ మాట్లాడుతూ సిపిఐ 1925లో కాన్పూర్‌లో ఆవిర్భవించిందని, అప్పటి నుంచి బ్రిటిష్ సామ్రాజ్యవాదానికి వ్యతిరేకంగా సంపూర్ణ స్వాతంత్ర్యం కోసం పోరాడిన తొలిపార్టీగా నిలిచిందన్నారు. పేదల అభ్యున్నతికి, కార్మిక వర్గ హక్కుల కోసం సిపిఐ అనేక ప్రజా ఉద్యమాలు నడిపిందని, అందులో భాగంగా కామ్రేడ్ పి.నర్సయ్య లాంటి నాయకులు కార్మికుల కోసం ప్రాణాలర్పించారని గుర్తుచేశారు. కేంద్రప్రభుత్వం పేదల సంక్షేమం కంటే కార్పొరేట్ కంపెనీల లాభాలే ముఖ్యమైపోయాయని విమర్శించారు. ''సబ్ కా సాత్ – సబ్ కా వికాస్'' నినాదం వాస్తవానికి కేవలం కార్పొరేట్ కంపెనీలకే పరిమితమైందని ఎద్దేవా చేశారు. బిజెపి ప్రభుత్వం రాజ్యాంగ మార్పుల కోసం విశ్వప్రయత్నాలు చేస్తూ, దేశ ప్రజలను కులం, మతాల పేరుతో చీలుస్తుందన్నారు. కార్మికులే సంపద సృష్టికర్తలు అని, కానీ కార్మికులకు హక్కులు లేకుండా చేసిన ప్రభుత్వం బిజెపి అని, రైతులకు హక్కులు హరిస్తూ, కార్మికుల వేతనాలను పట్టించుకోకుండా, పెద్ద వ్యాపార వర్గాలకు వేల కోట్ల రుణమాఫీలు చేయడం చూస్తే ఈ ప్రభుత్వం ప్రజల పక్షాన ఉందా.. కార్పొరేట్ వర్గాల పక్షాన ఉందా.. స్పష్టంగా అర్థమవుతోంది అని కలవేన శంకర్ విమర్శించారు. రాబోయే స్థానిక ఎన్నికల్లో సిపిఐ అన్ని స్థానాల్లో పోటీ చేయడానికి సిద్ధమని ప్రకటించారు. ప్రజా సమస్యలపై ఉద్యమాలు కొనసాగిస్తూ, ప్రజల హక్కుల సాధన కోసం ఎన్నికల ద్వారా బలమైన ప్రతిపక్షంగా ఎదుగుతామని స్పష్టం చేశారు. సమావేశంలో సిపిఐ జిల్లా కార్యదర్శి రామడుగు లక్ష్మణ్, రాష్ట్ర సమితి సభ్యులు మేకల దాసు, రేగుంట చంద్రశేఖర్, జిల్లా కార్యవర్గ సభ్యులు మిట్టపల్లి శ్రీనివాస్, ఇప్పకాయల లింగయ్య, జిల్లా సమితి సభ్యులు కామెర దుర్గరాజ్, వనం సత్యనారాయణ, కమలమ్మ, నక్క వెంకటస్వామి, మేరుగు రాజేశం, కాదండీ సాంబయ్య, ఎన్ఐఎఫ్‌డబ్ల్యు మహిళా సంఘం జిల్లా కార్యదర్శి రేగుంట చంద్రకళ, నెన్నేల సమ్మయ్య, బండారి రాజేశం, జేట్టి మల్లయ్య, బోయపోతుల కొమురయ్య, తాళ్ల వీరయ్య తదితరులు పాల్గొన్నారు.

బిసి రిజర్వేషన్లపై సిఎం నిర్ణయం హర్షణీయం

బిసి హక్కుల సాధన సమితి రాష్ట్ర అధ్యక్షుడు తాటిపాముల వెంకట్రాములు

ప్రజాపక్షం/వరంగల్ టౌన్ : రాష్ట్ర ముఖ్యమంత్రి బిసి రిజర్వేషన్ల విషయంలో కేంద్రప్రభుత్వాన్ని ఒప్పించేందుకు రాష్ట్రం నుండి రాజకీయ పార్టీల, బిసి సంఘాల ప్రతినిధులతో కూడిన అఖిలపక్షాన్ని మార్చి 10న ఢిల్లీకి తీసుకెళ్లాలని నిర్ణయించడం పట్ల బిసి హక్కుల సాధన సమితి రాష్ట్ర అధ్యక్షుడు తాటిపాముల వెంకట్రాములు గురువారం ఒక ప్రకటనలో హర్షం వ్యక్తం చేశారు. మార్చి ఐదులోపు ప్రత్యేకంగా నిర్వహిస్తున్న శాసన సభ సమావేశాలలో జనాభా ప్రాతిపదికన స్థానిక సంస్థలలో బిసి రిజర్వేషన్ల తోపాటు, బిసిలకు విద్యా, ఉద్యోగాలలో రిజర్వేషన్ బిల్లును ఆమోదింపజేసి కేంద్రప్రభుత్వానికి పంపించాలన్నారు. బిసి రిజర్వేషన్ బిల్లును కేంద్ర ప్రభుత్వం పార్లమెంట్లో ఆమోదించి రాజ్యాంగంలోని తొమ్మిదవ షెడ్యూల్లో చేర్చేందుకై ఒత్తిడి తెచ్చేందుకు అన్ని జాతీయ మరియు ప్రాంతీయ రాజకీయ పార్టీల నాయకులతో ముఖ్యమంత్రి మాట్లాడి వారందరి మద్దతును సహకారాన్ని తీసుకోవాలన్నారు. రాష్ట్రంలో అన్ని జాతీయ, ప్రాంతీయ పార్టీల నాయకులు బిసిల డిమాండ్స్‌కు మద్దతు తెలిపి సహకరించాలని వెంకట్రాములు విజ్ఞప్తి చేశారు. బిసిల రిజర్వేషన్ల, ఇతర న్యాయమైన డిమాండ్ల విషయంలో సానుకూలంగా స్పందించక కుంటి సాకులతో బీసీలకు ద్రోహంచేయ తలపెడితే ఆ పార్టీలు తెలంగాణలో మనుగడ కోల్పోతాయని బతికి బట్ట కట్టలేవని ఆయన హెచ్చరించారు.

కేంద్రబడ్జెట్‌లో తెలంగాణకు అన్యాయం

సిపిఐ నల్లగొండ జిల్లా కార్యదర్శి నెల్లికంటి సత్యం

ప్రజాపక్షం/చండూరు/ గట్టుప్పల : కేంద్ర ప్రభుత్వం ప్రవేశపెట్టిన బడ్జెట్‌లో తెలంగాణకు తీవ్ర అన్యాయం జరిగిందని ,రాష్ట్రంలోని ఏ ఒక్క ప్రాజెక్టుకు జాతీయ హోదా కల్పించ లేదని, నూతన రైల్వే లైన్‌ల ఏర్పాటులో కూడా తెలంగాణను పూర్తిగా నిర్లక్ష్యం చేసిందని ,తెలంగాణపై బిజెపి సవతి తల్లి ప్రేమ చూపించిందని సిపిఐ నల్లగొండ జిల్లా కార్యదర్శి నెల్లికంటి సత్యం ఆరోపించారు. గురువారం గట్టుప్పలలో జరిగిన సిపిఐ మండల కౌన్సిల్ సమావేశానికి నెల్లికంటి సత్యం ముఖ్య అతిథిగా హాజరై మాట్లాడుతూ కేంద్రంలోని బిజెపి నరేంద్ర మోదీ నాయకత్వంలోని ఎన్‌డిఏ ప్రభుత్వం పూర్తిగా కార్పోరేట్ వర్గాలకు రాయితీలు ఇస్తూ కార్పోరేట్ శక్తులకు కొమ్ముకాస్తు దేశంలోని సహజ వనరులను కొల్లగొడుతున్నారని ఆరోపించారు. దేశంలో పేదరికాన్ని , నిరుద్యోగ సమస్యలను అరికట్టడంలో కేంద్ర ప్రభుత్వం పూర్తిగా వైఫల్యం చెందిందని అన్నారు. సంక్షోభంలో కూరుకుపోతున్న వ్యవసాయ రంగాన్ని ఆదుకోవడంలో కేంద్ర ప్రభుత్వం నిర్లక్ష్య వైఖరి అవలంభిస్తుందని అన్నారు. రైతులు పండించిన పంటకు మద్దతు ధర కోసం రైతు సంఘాలు రోజుల తరబడి ఢిల్లీ నడిబొడ్డున ఆందోళన చేస్తున్న తమకు పట్టనట్లు వ్యవహరిస్తుందని ఆరోపించారు. తెలంగాణకు జరుగుతున్న అన్యాయంపై పోరాటాలు చేయుటకు సంఘటితంగా అన్ని రాజకీయ పక్షాలు ముందుకు రావాలని పిలుపునిచ్చారు. రాష్ట్రంలోని కాంగ్రేస్ ప్రభుత్వం ఎన్నికల సమయంలో ప్రజలకు ఇచ్చిన వాగ్దానాలను అమలు చేయాలని డిమాండ్ చేశారు. సంక్షేమ పథకాలలో రాజకీయాలకు అతీతంగా అర్హులైన నిరుపేదలందరికి సంక్షమ పథకాలు అందించాలని ప్రభుత్వాన్ని కోరారు. ప్రజా సమస్యల పరిష్కారం కోసం గ్రామీణ స్థాయిలో సిపిఐ పోరాటాలకు సిద్ధం కావాలని పార్టీ శ్రేణులకు సత్యం పిలుపునిచ్చారు. రాపోలు ధనుంజయ్య అధ్యక్షతన జరిగిన సమావేశంలో సిపిఐ జిల్లా కార్యవర్గ సభ్యులు నల్ల రాజు రామలింగయ్య, తీర్నారి వెంకటేశ్వర్లు, గట్టుప్పల సిపిఐ మండల కార్యదర్శి భీమనపల్లి రమేష్, మండల పార్టీ సహాయ కార్యదర్శి రాపోలు సత్తయ్య, మండల కమిటీ సభ్యులు ముత్యాలు, యాదయ్య, ధర్మయ్య, లక్ష్మ య్య, కారింగు వెంకన్న తదితరులు పాల్గొన్నారు.

వేతనాల అమలుకు ఉద్యమాలు

ఎఐటియుసి అధ్యక్ష, కార్యదర్శులు సీతారామయ్య, రాజ్ కుమార్

ప్రజాపక్షం/పెద్దపల్లి ప్రతినిధి : సింగరేణిలో కాంట్రాక్టు కార్మికులకు హైపవర్ కమిటీ వేతనాలు చెల్లించే విధంగా వాటి అమలుకు ఉద్యమాలు నిర్వహిస్తామని సింగరేణి కాలరీస్ వర్కర్స్ యూనియన్ ఎఐటియుసి అధ్యక్షుడు వాసిరెడ్డి సీతారామయ్య, ప్రధాన కార్యదర్శి కొరిమి రాజ్‌కుమార్‌లు పేర్కొన్నారు. గురువారం గోదావరిఖని భాస్కర్‌రావు భవన్‌లో జరిగిన ఎఐటియుసి ముఖ్య కార్యకర్తల సమావేశంలో వారు పాల్గొని మాట్లాడుతూ సింగరేణిలో కాంట్రాక్టు కార్మికులకు కోల్ ఇండియాలో అమలు చేస్తున్న హై పవర్ కమిటీ వేతనాలు చెల్లించడం లేదని, దీని అమలు కోసం సింగరేణిపై ఒత్తిడి పెంచేందుకు ఏఐటియుసి పోరాటాలు చేస్తుందని, సివిక్ ఇతర విభాగాలలలో పని చేస్తున్న కాంట్రాక్టు కార్మికులకు కనీస వేతనాల చట్టం అమలుకు రాష్ట్ర ప్రభుత్వం ప్రతిపాదించిన జిఒ 22 కోసం ప్రభుత్వంపై ఒత్తిడి పెంచేందుకు ఎఐటియుసి కృషి చేస్తుందని, సింగరేణిలో దాదాపు ముప్పై వేల మంది కాంట్రాక్టు కార్మికులు పర్మనెంట్ కార్మికులతో సమానంగా పని చేస్తున్నారని, వారికి చట్ట ప్రకారం చెల్లించాల్సిన వేతనాలు సింగరేణి యాజమాన్యం చెల్లించడం లేదని, వారు శ్రమదోపిడికి గురవుతున్నారని ఆరోపించారు. సింగ

చట్టాన్ని సంరక్షించే వారిపై బిఆర్ఎస్ నేతల నిందలా?

ప్రభుత్వ విప్ ఆది శ్రీనివాస్

ప్రజాపక్షం/రాజన్న సిరిసిల్ల ప్రతినిధి: బిఆర్ఎస్ నాయకులు జిల్లా కలెక్టర్ చట్టాన్ని సంరక్షిస్తే వారిపై నిందలు వేస్తున్నారని గత ప్రభుత్వ హాయాంలో సుమారు వెయ్యి ఎకరాలపైన ప్రభుత్వ భూములు కబ్జాలు చేశారని, నేను పట్టణంలో కబ్జా చేస్తా మీరు పల్లెల్లో కబ్జా చేయండి అన్నట్లుగా కేటిఆర్ తీరు ఉందని ప్రభుత్వ విప్ వేములవాడ ఎమ్మెల్యే ఆది శ్రీనివాస్ అన్నారు. గురువారం జిల్లా కాంగ్రెస్ పార్టీ కార్యాలయంలో సిరిసిల్ల నియోజకవర్గ ఇంచార్జీ కేకే మహేందర్ రెడ్డితో కలిసి మీడియా సమావేశం నిర్వహించారు. ఈ సందర్భంగా వారు మాట్లాడుతూ బిఆర్ఎస్ పార్టీ బరి తెగించి ముందుకు పోతుందనడానికి నిదర్శనం వారు మానసిక ఆనందం పొందడానికి సోషల్ మీడియాలో చేస్తున్న పోస్టింగేనని అన్నారు. రోత పుట్టించే రాతలు పిచ్చి పిచ్చి ప్రేలాపనలు బిఆర్ఎస్ నాయకులు చేస్తున్నారని మండిపడ్డారు. సిరిసిల్ల బిఆర్ఎస్ భవన్ కబ్జాకు గురైన ప్రాంతం నుండి ఐఏఎస్ అధికారిని పట్టుకుని అనరాని మాటలు అన్నరోజు మేము తీవ్రంగా ఖండించడం జరిగిందన్నారు. చిరు వ్యాపారులకు తాము వ్యతిరేకం కాదన్నారు. ఈ కార్యక్రమంలో పిసిసి కో ఆర్డినేటర్ సంగీతం శ్రీనివాస్, ఆడెపు చంద్రకళ, కామిని వనిత, వెలుమల స్వరూప, చందన, రవి, కోడం అమర్‌నాథ్, గౌతం, శ్రీకాంత్ గౌడ్, జిల్లా, పట్టణ కాంగ్రెస్ నాయకులు పాల్గొన్నారు.

నరేందర్ రెడ్డికే మొదటి ప్రాధాన్యత ఓటు

ప్రజాపక్షం/శంకరపట్నం: ఉమ్మడి కరీంనగర్, ఆదిలాబాద్, నిజామాబాద్, మెదక్ జిల్లాల ఎమ్మెల్సీగా అల్ఫోర్స్ నరేందర్‌రెడ్డికి మొదటి ప్రాధాన్యత ఓటు వేసి గెలిపించాలని వెలుగు నీడ స్వచ్ఛంద సేవా సంస్థ వ్యవస్థాపక అధ్యక్షుడు మోరె గణేష్ పిలుపునిచ్చారు. శంకరపట్నం మండల పరిధిలోని మొలంగూర్ గ్రామంలో గురువారం విలేకరుల సమావేశంలో మాట్లాడారు. రాష్ట్రంలో కార్పోరేట్ విద్యతో పేరెంట్స్‌ను ఆర్థికంగా దోచుకుంటున్న క్రమంలో పేద మధ్యతరగతి విద్యార్థులకు అందుబాటులో ఉంటూ ఆల్ఫోర్స్ విద్యాసంస్థలను నెలకొల్పి వేలాదిమంది విద్యార్థులను ఉన్నత విద్యావంతులుగా తీర్చిదిద్ది దేశంలోనే ముఖ్యమైన వైద్య విద్యలో ఐఐటి కళాశాలలో ప్రముఖ ఉద్యోగ సంస్థల్లో అగ్రశ్రేణిలో నిలబెట్టడానికి తన వంతు కృషి చేసి విద్యార్థుల భవిష్యత్తు తన భవిష్యత్తుగా భావించి శ్రమించిన నరేందర్‌రెడ్డిని ఎమ్మెల్సీగా గెలిపిస్తే పట్టభద్రుల హక్కుల కోసం ప్రభుత్వంతో పోరాడి పరిష్కరిస్తారని సూచించారు. దళితబంధు ఆత్మగౌరవ సంక్షేమ సంఘం రాష్ట్ర ప్రధాన కార్యదర్శి కోరెపల్లి శివప్రసాద్, యువజన స్వచ్ఛంద సేవా సంస్థల నాయకులు, కార్యకర్తలు పాల్గొన్నారు.

ప్రభుత్వ పాఠశాలలో క్షుద్ర పూజల కలకలం

ప్రజాపక్షం/కొత్తపల్లి: కరీంనగర్ రూరల్ మండలంలోని దుర్శేడ గ్రామంలోని జిల్లా పరిషత్ హైస్కూల్‌లో క్షుద్రపూజలు కలకలం రేపింది. బుధవారం రాత్రి స్కూల్ ఆవరణలో ప్రధానోపాధ్యాయుడి గది ముందు పసుపు, కుంకుమ, నిమ్మకాయలను పెట్టి క్షుద్ర పూజలు చేసినట్లు ఆనవాళ్లు ఉన్నాయి. గురువారం ఉదయం విద్యార్థులు పాఠశాలకు వచ్చే సరికి వాటిని చూసి భయభ్రాంతులకు గురయ్యారు. ఎవరో గ్రామానికి చెందిన వారే ఈ ఘటనకు పాల్పడినట్లు స్థానికులు తెలిపారు.

గుడుంబా స్థావరంపై ఎక్సైజ్ పోలీసుల దాడులు

ప్రజాపక్షం/ముత్తారం : గుట్టు చప్పుడు కాకుండా అటవీ ప్రాంతంలో గుడుంబా స్థావరాలు ఏర్పాటు చేసుకొని గుడుంబా తయారు కి ఉపయోగించే బెల్లం పానకంతో పాటు తదితర సామాగ్రి ఎక్సైజ్ ఎస్సై సాయికుమార్ ఆధ్వర్యంలో దాడులు వహించి సుమారుగా 200 లీటర్ల బెల్లం పాకం ధ్వంసం చేసినట్లు ఎక్సైజ్ ఎస్సై తెలిపారు. ఈ సందర్భంగా ఎస్సై మాట్లాడుతూ పెద్దపల్లి జిల్లా ముత్తారం మండలంలోని ఖమ్మం పల్లి,అడవి శ్రీరాంపూర్, లక్కారం,ఓడేడు, ముత్తారం గ్రామాల్లోప్రొహిబిషన్,ఎక్సైజ్ స్టేషన్ మంథని ఆధ్వర్యంలో నాటు సారాయి తయారీ, అమ్మకం పైన నమ్మదగిన సమాచారం మేరకు ఖమ్మం పల్లి,అడవి శ్రీరాంపూర్,లక్కారం, ఓడేడు, ముత్తారం గ్రామాల్లో తనిఖీలు నిర్వహించి నాటు సారాయి తయారీకి ఉపయోగించే బెల్లం పానకం సుమారు 200 లీటర్లు ధ్వంసం చేయడం జరిగిందన్నారు. ఈ తనిఖీల్లో సాయికుమార్ ఎస్సై, రాజేందర్,రాజ్ కుమార్ నిరంజన్, శ్రీనివాస్ ఎక్సైజ్ సిబ్బంది పాల్గొన్నారు.

మద్యం మత్తులో ఘర్షణ వ్యక్తి మృతి

ప్రజాపక్షం/సిద్దిపేట ప్రతినిధి : మద్యం మత్తులో ఇద్దరి మధ్యలో ఘర్షణకు ఒకరు బలైన సంఘటన సిద్దిపేటలో గురవారం జరిగింది. పోలీసుల కథనం ప్రకారం వివరాలు ఇలా ఉన్నాయి. పట్టణ పరిధిలోని నర్సాపూర్ రోడ్డులోని గ్యాదరి మైసమ్మ ఆలయం వద్ద నిర్మాణంలో ఉన్న ఇంటిలో .ఒక వ్యక్తి విగత జీవిగా పడి ఉన్నట్లు పోలీసులకు సమాచారం అందించారు. టూటౌన్ పోలీసులు సంఘటన స్థలాన్ని పరిశీలించారు.క్లూస్.డాగ్ స్కాడ్‌తో ఆధారాలు సేకరించారు. మృతుడు పెద్దమాసాన్ పల్లి చెందిన బోదాసు శ్రీనివాస్‌గా పోలీసులు గుర్తించారు. మృతుడు సిద్దిపేట కెసిఆర్ నగర్ డబుల్ బెడ్‌రూం కాలనీలో తల్లి వద్ద కొన్ని రోజులుగా ఉంటున్నారు. పోలీసుల ప్రాథమిక విచారణలో హత్య జరిగినట్లు నిర్ధారించారు. కేసు నమోదు చేసుకొని దర్యాప్తు చేస్తున్నట్లు తెలిపారు. నిందితున్ని త్వరగా పట్టుకుంటామని సిద్దిపేట ఏసిపి మధు తెలిపారు. చిన్న చిన్న దొంగతనాలు కేసుల్లో మృతునిపై ఇప్పటికే పలు కేసులు నమోదైనట్లు ఏసిపి తెలిపారు.

నిరుద్యోగులకు ఉద్యోగ అర్హత కల్పించిన ఘనత నరేందర్ రెడ్డి

నరేందర్‌రెడ్డి గెలుపుకోసం శాయశక్తులా కృషి చేయాలి

కాంగ్రెస్ ఎమ్మెల్సీ జీవన్ రెడ్డి

ప్రజాపక్షం/జగిత్యాల ప్రతినిధి : ఉత్తరతెలంగాణాలో లక్షలాది మంది నిరుద్యోగులకు ఉద్యోగ అర్హత కల్పించిన ఘనత అల్ఫోర్స్ నరేందర్ రెడ్డిదని మాజీ మంత్రి, కాంగ్రెస్ సీనియర్ నాయకులు, పట్టభద్రుల ఎమ్మెల్సీ తాటిపర్తి జీవన్ రెడ్డి అన్నారు. పట్టభద్రులు అంటే మేధావులు, ఉద్యోగులు, ఉపాధ్యాయులు, నిరుద్యోగ యువతకు ప్రాతినిధ్యం వహించేది పట్టభద్రుల ఎమ్మెల్సీ ఎన్నిక అంటూ ఆయన పేర్కొన్నారు.గురువారం జగిత్యాలలో కాంగ్రెస్ నాయకులు, పట్టభద్రులు తదితరులుతో జీవన్‌రెడ్డి సమావేశం నిర్వహించారు. ఈ సందర్భంగా జీవన్ రెడ్డి మాట్లాడుతూ శాసన సభ ఎన్నికలు, శాసనమండలి ఎన్నికల కౌంటింగ్, ఫలితాలు వేరువేరుగా ఉంటుందనీ, ఎవరికైతే 50 శాతం ఓట్ల కంటే ఎక్కువ ఓట్లు వస్తాయో వారే గెలిచినట్టు ప్రకటిస్తారనీ తెలిపారు. దేశ చరిత్రలో శాసనమండలి ఎన్నికలలో మొదటి ప్రాధాన్యత ఓటు లెక్కింపుతో గెలిచిన వ్యక్తి నేను మాత్రమేనని జీవన్ రెడ్డి చెప్పారు. పాపులారిటీ నరేందర్‌రెడ్డితో సాధ్యమవుతుంది అని కాంగ్రెస్ పార్టీ అధిష్టానం భావించి ఎమ్మెల్సీ అభ్యర్థిగా ప్రకటించారన్నారు. మెరుగైన, నాణ్యమైన విద్యా బోధన కోసం నరేందర్ రెడ్డి ఫీజుల దగ్గర కచ్చితంగా ఉంటాడనీ చెబుతూ గతంలో విద్య కోసం గుంటూరు, నెల్లూరు వైపు వెళ్లే వారనీ, బిఆర్ఎస్ కార్యనిర్వాహక అధ్యక్షులు కెటిఆర్ సైతం గుంటూరు వెళ్లి చదివారనీ జీవన్ రెడ్డి గుర్తు చేశారు. అలాంటి సమయంలో నరేందర్ రెడ్డి శ్రీ చైతన్య, నారాయణ విద్యాసంస్థలకు దీటుగా ఆల్ఫోర్స్ విద్యాసంస్థలను తీసుకొచ్చి విద్యార్థులకు మెరుగైన నాణ్యమైన విద్యను అందిస్తున్నాడనీ పేర్కొన్నారు. ఉమ్మడి కరీంనగర్ జిల్లాలో ఉన్న మొత్తం ఓటర్లలో 2/3 వంతు ఓట్లు నరేందర్ రెడ్డికి తప్పకుండా వస్తాయని ఆశభావం వ్యక్తం చేశారు. మన పార్టీ అభ్యర్థికి బిజెపి పార్టీ అభ్యర్థికి నక్కకు నాగలోకానికి ఉన్నంత తేడా ఉందన్నారు. సమావేశంలో మాజీ మున్సిపల్ ఛైర్మెన్లు విజయలక్ష్మి , దేశాయ్, కొత్త మోహన్, మన్సూర్ అలీ, జగదీశ్వర్, జున్ను రాజేందర్, రెపల్లె హరికృష్ణ ముఖేష్ ఖన్నా, పుప్పాల అశోక్, బీరం రాజేష్, పరీక్షిత్ రెడ్డి, స్వామిరెడ్డి, గాజుల రాజేందర్, రఘువిర్ గౌడ్, పిప్పరి అనిత, చిట్ల లత, రజిత, జయశ్రీ, తదితరులు పాల్గొన్నారు.

స్ట్రాంగ్‌రూం, డిస్ట్రిబ్యూషన్ సెంటర్‌ను..

పరిశీలించిన కలెక్టర్

ప్రజాపక్షం/కరీంనగర్ ప్రతినిధి: మెదక్, నిజామాబాద్, కరీంనగర్, ఆదిలాబాద్ పట్టభద్రుల, ఉపాధ్యాయుల ఎమ్మెల్సీ ఎన్నికల నేపథ్యంలో అంబేద్కర్ స్టేడియంలోని ఇండోర్ స్టేడియంలో ఏర్పాటు చేసిన స్ట్రాంగ్ రూం, డిస్ట్రిబ్యూషన్ సెంటర్‌ను జిల్లా కలెక్టర్ పమేలా సత్పతి గురువారం పరిశీలించారు. ఈ సంధర్భంగా రెవెన్యూ అధికారులకు పలు సూచనలు చేవారు. ఉపాధ్యాయ, పట్టభద్రుల బ్యాలెట్ బాక్సులను వేర్వేరుగా ఏర్పాటు, విభజన స్పష్టంగా ఉండాలన్నారు. పోలీసు బందోబస్తు, బారికేడ్ల ఏర్పాటు, పోలింగ్ స్టేషన్లు, స్ట్రాంగ్‌రూం, డిస్ట్రిబ్యూషన్ ఏర్పాట్లపై పోలీసు, రెవెన్యూ అధికారులతో చర్చించారు. స్ట్రాంగ్‌రూం పరిసరాల్లో గట్టి బందోబస్తు ఏర్పాటు చేయాలని ఆదేశించారు. అన్ని వైపులా సిసి కెమెరాలు అమర్చాలన్నారు. ఫైరింజన్ 24 గంటలు అందుబాటులో ఉంచాలన్నారు. పోలింగ్ కేంద్రాలకు పంపే ప్రతి బ్యాలెట్ బాక్స్‌ను క్షుణ్ణంగా తనిఖీ చేసి లాక్ సిస్టం సరిచూసుకోవాలని తెలిపారు. ఎన్నికల ప్రక్రియ ముగిసే వరకు ఎన్నికల సిబ్బంది సమన్వయంతో పనిచేయాలని సూచించారు. కార్యక్రమంలో అడిషినల్ కలెక్టర్ ప్రవుల్ దేశాయ్, ట్రైనీ కలెక్టర్ అజయ్ యాదవ్, ఆర్డీవో మహేశ్వర్, ఎన్నికల సిబ్బంది పాల్గొన్నారు.

జూన్ మొదటివారంలోగా రైతులకు అయిల్ ఫ్యాక్టరీ అందుబాటు

ప్రజాపక్షం/సిద్దిపేట ప్రతినిధి: సిద్దిపేట జిల్లా నంగునూర్ మండలం నర్మెట్ట గ్రామంలో నిర్మిస్తున్న ఆయిల్‌ఫెడ్ ఫ్యాక్టరీని జిల్లా కలెక్టర్ గురువారం సందర్శించారు. ఈసందర్భంగా ఆయన మాట్లాడుతూ ఫ్యాక్టరీలో జరుగుతున్న నిర్మాణ పనులను క్షేత్ర స్థాయిలో పరిశీలించారు. ఇప్పటి వరకు ఎంత పనిజరిగింది, ఎప్పటిలోగా ఫ్యాక్టరీ పనులు పూర్తవుతాయని ఆరా తీశారు. ప్రెష్ ఫ్రూట్ బంచేస్ ప్రాసెసింగ్ సిడ్స్, బాయిలర్‌లు మే నెల లోపు పూర్తి చేయాలని సూచించారు. పవర్ ప్లాంట్ జూన్ మొదటి వారం వరకు పూర్తి చేయాలని ఆదేశించారు. అన్ని సివిల్, మెకానికల్ పనులు త్వరగా పూర్తి చేసి ఫ్యాక్టరీని జూన్ మొదటి వారంలోగా రైతులకు అందుబాటులో తేవాలని అయిల్‌ఫెడ్ మేనేజర్ శ్రీకాంత్‌రెడ్డి నిర్మాణ సైట్ మేనేజర్లకు ఆదేశించారు. కలెక్టర్ వెంట జిల్లా హార్టికల్చర్, సువర్ణ, ఉద్యాన వన అధికారులు, సరిత, లక్ష్మప్ప పాల్గొన్నారు.

యూరియా బస్తాల కోసం రైతులు ఆందోళన చెందొద్దు

ప్రభుత్వ విప్ అడ్లూరి

ప్రజాపక్షం/ధర్మపురి: యూరియా బస్తాల కోసం రైతులు ఆందోళన చెందాల్సిన అవసరం లేదని 24గంటల్లో సరిపడా యూరియా బస్తాలు చేరుతాయని ధర్మపురి ఎమ్మెల్యే, ప్రభుత్వ విప్ అడ్లూరి లక్ష్మణ్ కుమార్ అన్నారు. మండలంలోని జైనా ప్రాథమిక వ్యవసాయ సహకార సంఘాన్ని గురువారం ప్రభుత్వ విప రైతులతో కలిసి సందర్శించారు. ఈ సందర్భంగా ఆయన మాట్లాడుతూ జైనా గ్రామంలోని రైతాంగానికి సరిపడా యూరియా లేక పంటల సాగుకు ఇబ్బందులు పడుతున్నామని రైతులు తమ దృష్టికి తీసుకొచ్చారని రైతుల విన్నపం మేరకు సంబంధిత ప్రిన్సిపాల్ సెక్రటరీ, డైరెక్టర్, జిల్లా కలెక్టర్‌లతో మాట్లాడి నియోజకవర్గంలోని 12 సహకార సంఘాలకు సరిపడా యూరియాను పంపించాలని కోరానని అందరూ అధికారులు స్పందించినట్లు తెలిపారు. 24గంటల్లో రైతులకు యూరియా అందుబాటులో ఉంటుందని తెలిపారు. ఈసారి గతంలో కంటే పంటల సాగు అధికంగా వేశారని, అందుకే కొంత ఇబ్బందులు పడుతున్నారని అన్నారు. గడిచిన వడ్ల కొనుగోళ్లలో ఎలాంటి కటింగ్‌లు లేకుండా పూర్తి చేయడం జరిగిందని రైతుల సంక్షేమమే రాష్ట్ర ప్రభుత్వ ధ్యేయమని అన్నారు. అదే విధంగా బోనస్ డబ్బులు కొంత మంది రైతులకు రాలేదని తమ దృష్టికి తీసుకువచ్చారని అట్టి బోనస్‌ను కూడా సాధ్యమైనంత త్వరలో రైతులకు అందేలా చూస్తామని తెలిపారు. ఈ కార్యక్రమంలో ఏఎంసి వైస్ చైర్మన్ సంగ నర్సింహులు, నాయకులు ఎస్. దినేష్, చీపిరిశెట్టి రాజేష్, సింహరాజు ప్రసాద్ తదితరులు ఉన్నారు.

ఆధార్ బయోమెట్రిక్ అప్డేట్ తప్పనిసరి

కలెక్టర్ కోయ శ్రీ హర్ష

ప్రజాపక్షం/పెద్దపల్లి ప్రతినిధి: ప్రతి ఒక్కరూ తమ ఆధార్ కార్డ్ లో వివరాలు, బయోమెట్రిక్ అప్ డేట్ చేసుకోవాలని జిల్లా కలెక్టర్ కోయ శ్రీ హర్ష అన్నారు. గురువారం జిల్లా కలెక్టర్ కోయ శ్రీ హర్ష జిల్లా స్థాయి ఆధార్ కమిటీ సమావేశంలో పాల్గొన్నారు. హైదరాబాద్ యూఐడీఏఐ డిప్యూటీ డైరెక్టర్ చైతన్య రెడ్డి వర్చువల్ గా ఈ సమావేశంలో పాల్గొన్నారు. పెద్దపెల్లి జిల్లాకు సంబంధించి నమోదు పూర్తయిన ఆధార్ గణాంకాలను తెలిపారు.ఈ సందర్భంగా మాట్లాడుతూ 5 నుంచి 15 సంవత్సరాల లోపు గల ప్రతి ఒక్కరికి తప్పనిసరిగా బయోమెట్రిక్ అప్డేట్ చేయించాలని కలెక్టర్ సూచించారు. 18 సంవత్సరాలు దాటిన వారి ఆదార్ నమోదుకు సంబంధించి తహసిల్దార్ లాగిన్ లో పెండింగ్ దరఖాస్తులను పరిష్కరించాలని తెలిపారు. పాఠశాలలో చదువుతున్న విద్యార్థులకు ఆధార బయోమెట్రిక్ అప్ డేషన్ కోసం క్యాంపులు ఏర్పాటు చేయాలని, జిల్లాలోని వివిధ అనాథ శరణాలయాల్లో పెరుగుతున్న వారికి ఆధార్ ఎన్ రొల్మెంట్లో వచ్చే సమస్యలను పరిష్కరించాలని జిల్లా కలెక్టర్ కోరారు.ఈ సమావేశంలో జిల్లా సంక్షేమ అధికారి వేణు గోపాల రావు, జిల్లా విద్యాశాఖ అధికారి డి.మాధవి, జిల్లా వైద్యాధికారి డా.అన్న ప్రసన్న కుమారి, ఎల్ డి ఎం వెంకటేష్, సీఐ ప్రవీణ్ కుమార్, సంబంధిత అధికారులు, పాల్గొన్నారు.

అక్రమ మట్టి తవ్వకాల పరిశీలన: కలెక్టర్

ప్రజాపక్షం/కోరుట: జగిత్యాల జిల్లా కోరుట్ల పట్టణంలోని 23వ వార్డు ఏసుగొని గుట్ట ప్రాంతంలో అక్రమంగా తరలిస్తున్న మట్టి తవ్వకాలను గురువారం ఆర్డీవో జివాకర్‌తో కలిసి జిల్లా కలెక్టర్ బి.సత్యప్రసాద్ పరిశీలించారు. ఈ సందర్భంగా కలెక్టర్ మాట్లాడుతూ మట్టి ఇసుక రవాణాపై కఠినంగా వ్యవహరించాలని అధికారులకు ఆదేశించారు. మట్టి రవాణా అక్రమంగా జరుగకుండా పక్కాగా చర్యలు తీసుకోవాలన్నారు. యంగ్ ఇండియా రెసిడెన్షియల్ స్కూల్ కోసం ఏసుగొని గుట్ట ప్రాంతంలో1254 సర్వే నెంబర్ లో ఉన్న 15 ఎకరాల ప్రభుత్వ భూమిని కలెక్టర్ పరిశీలించారు.

మున్సిపల్ రికార్డులను పరిశీలించిన కలెక్టర్...

కోరుట్ల పట్టణంలోని మున్సిపల్ కార్యాలయాన్ని జిల్లా కలెక్టర్ సత్యప్రసాద్ ఆకస్మికంగా తనిఖీ చేశారు. అనంతరం విభాగాలను సందర్శించి పలు రికార్డులను పరిశీలించారు. మున్సిపల్ కార్యాలయానికి సంబంధించిన పలు రికార్డులను రిజిస్టర్లను ఇంటి పన్ను రికార్డులను, 100శాతం ఇంటి పన్ను సకాలంలో పూర్తి చేయాలని మున్సిపల్ కమిషనర్‌కు ఆదేశించారు. రాబోయే వేసవి కాలాన్ని దృష్టిలో ఉంచుకొని త్రాగునీటికి ఇబ్బంది లేకుండా కావాల్సిన అన్ని చర్యలు తీసుకోవాలని కలెక్టర్ తెలిపారు. ఈ కార్యక్రమంలో ఎంఆర్‌వో, మున్సిపల్ కమిషర్, సంబంధిత అధికారులు తదితరులు పాల్గొన్నారు

96.770 కిలోల గంజాయి స్వాధీనం

పట్టుకున్న గంజాయి విలువ రూ. 48,38,500

ప్రజాపక్షం/పెద్దపల్లిప్రతినిధి: రామగుండం పోలీస్ కమీషనరేట్ పరిధి లోని పెద్దపల్లి జోన్ లో గల గోదావరిఖని టూ టౌన్ పోలీస్ స్టేషన్ పరిధిలో 96.770కిలోలు దాదాపు 48,38,500 విలువ గల గంజాయిని స్వాధీనం చేసుకున్నామని రామగుండం సిపి ఎం .శ్రీనివాస్ తెలిపారు. గురువారం రోజున కమిషనర్ కార్యాలయంలో ఏర్పాటు చేసిన విలేకరుల సమావేశంలో ఆయన మాట్లాడుతూ గోదావరిఖని టూ టౌన్ పోలీసులు వాహనాలు తనిఖి చేస్తుండగా 11A మైన్ మీదుగా మహారాష్ట్ర కు తరలిస్తున్నారన్న పక్కా సమాచారం మేరకు 11A మైన్ స్టేజీవద్ద వాహనాల తనిఖీ చేస్తుండగా అటువైపుగా వస్తున్న కార్లను ఆపి తనిఖీ చేయగా, అందులో 96.770 కిలోల ఎండు గంజాయిని గుర్తించి స్వాధీనం చేసుకొని విచారించగా, ఉత్తర ప్రదేశ్ రాష్ట్రానికి చెందిన ఉదయ్ వీర్ మరియు ఒరిస్సా రాష్ట్రానికి చెందిన కేశవ్ ఖర మరియు సోమనాథ్ ఖర, రాజస్థాన్ రాష్ట్రానికి చెందిన రాజులోథి సంజు అను వారు ఓక ముఠాగా ఏర్పడి గంజాయిని తరలిస్తున్నారని తెలిపారు. చత్తీస్గడ్ రాష్ట్రంలోనీ జగదల్పూర్ నుండి మంథని మీదుగా మహారాష్ట్ర కు తరలిస్తున్న క్రమంలో పక్కాసమాచారం మేరకు పోలీస్ వారు 11A మైన్ క్రాస్ వద్ద వాహనాల తనిఖీలో పట్టుకున్నట్లు , వారి వద్ద నుండి రెండు వాహనాలు స్వాధీనం చేసుకొని ఆరుగురు నిందితులపై కేసు నమోదు చేశామని, వారిలో ఇద్దరు పరారీలో ఉన్నారని తెలిపారు. గంజాయి రహిత కమీషనరేట్ గా మార్చడానికి రామగుండం కమీషనరేట్ పోలీస్ విన్నూత కార్యక్రమలు చేపడుతూ ప్రజల్లో చైతన్యం కల్పిస్తూ, అవగాహన కల్పించడం జరుగుతుందని అన్నారు. ఈ కార్యక్రమంలో పెద్దపల్లి డిసిపి చేతన, డిసిపి అడ్మిన్ రాజు, గోదావరిఖని ఏసిపి మడత రమేష్, టూ టౌన్ సిఐలు, ఎస్సైలు పాల్గొన్నారు.

ఆల్ఫోర్స్ నరేందర్‌రెడ్డిపై దుష్ప్రచారం గిట్టనివారి పనే

ప్రజాపక్షం/కరీంనగర్: కాంగ్రెస్ పార్టీ బలపరిచిన పట్టభద్రుల శాసనమండలి అభ్యర్థి వూట్కూరి నరేందర్‌రెడ్డిపై సోషల్ మీడియాలో చేస్తున్న దుష్ప్రచారాన్ని గౌడ సంఘం రాష్ట్ర వర్కింగ్ ప్రెసిడెంట్, మాజీ బోయినిపల్లి జడ్పిటిసి పులి లక్ష్మి పతి గౌడ్, మాల మహానాడు సిరిసిల్ల జిల్లా కన్వీనర్, మాజీ బోయినిపల్లి జడ్పిటిసి బొలుమాల శంకర్, కురుమ సంఘం సిరిసిల్ల జిల్లా అధ్యక్షుడు, కాంగ్రెస్ సిరిసిల్ల జిల్లా ఉపాధ్యక్షుడు ఏనుగుల కనుకయ్యలు తీవ్రంగా ఖండించారు. గురువారం కరీంనగర్‌లోని వర్కింగ్ జర్నలిస్ట్ ఆఫ్ ఇండియా కార్యాలయంలో ఏర్పాటు చేసిన విలేకరుల సమావేశంలో వారు మాట్లాడారు. విద్యారంగంలో అల్ఫోర్స్ విద్యాసంస్థలు ఎన్నో ఉన్నత ప్రమాణాలు నెలకొల్పాయన్నారు. ఉత్తర తెలంగాణ విద్యార్థులు ఉన్నత విద్య కోసం విజయవాడ, గుంటూరు లాంటి పట్టణాలకు తరలివెళ్లే పరిస్థితుల నుంచి స్థానికంగా విద్య నభ్యసించే పరిస్థితిని అల్ఫోర్స్ విద్యాసంస్థలు కల్పించాయన్నారు. విద్యాసంస్థల ఏర్పాటుకు నరేందర్‌రెడ్డి ప్రభుత్వం నుంచి ఎలాంటి సహకారం ఆశించలేదని, సంస్థల ఏర్పాటుకు స్థలాలు కోరలేదని తెలిపారు. గ్రామీణ వ్యవసాయ కుటుంబం నుంచి వచ్చిన ఆయన ట్యూషన్ మాస్టార్ నుంచి ఉత్తర తెలంగాణకే పరిమితం కాకుండా ఇతర రాష్ట్రాల్లోనూ విద్యాసంస్థలు నెలకొల్పే స్థాయికి ఎదిగారన్నారు. అల్ఫోర్స్ విద్యాసంస్థల్లో చదివిన వేలాదిమంది విద్యార్థులు దేశ విదేశాల్లో ఉన్నత స్థానాల్లో స్థిరపడిన విషయాన్ని గుర్తు చేశారు. అంకితభావం, నాణ్యమైన విద్య అల్ఫోర్స్ విద్యాసంస్థల ఎదుగుదలకు ముఖ్య కారణం అన్నారు. ఈ నెల 27న జరగనున్న శాసనమండలి ఎన్నికల్లో విద్యావంతుడు, విద్యావంతుల పరిస్థితులు తెలిసిన నరేందర్ రెడ్డిని అత్యధిక మెజార్టీతో గెలిపించాలని విజ్ఞప్తి చేశారు. గతంలో కాంగ్రెస్ తరపున ఎమ్మెల్యే, ఎంపి టికెట్లు నరేందర్‌రెడ్డి ఆశించి భంగపడినప్పటికీ పార్టీ నిర్ణయానికి కట్టుబడి నిబద్ధత కలిగిన కార్యకర్తగా పనిచేస్తూ వచ్చారని గుర్తు చేశారు. ప్రస్తుతం కాంగ్రెస్ అధికారంలో ఉన్నందున పార్టీ అభ్యర్థిని గెలిపించుకుంటే సమస్యలపై నిలదీసే అవకాశం పట్టభద్రులకు కలుగుతుందన్నారు. పట్టభద్రుల ఎమ్మెల్సీ ఎన్నిక కులాలకు సంబంధించింది కాదన్నారు. మేధావులు ఈ విషయాన్ని ఆలోచించాలన్నారు. అన్ని రాజకీయ పార్టీలలో విద్యాసంస్థల యాజమాన్య ప్రతినిధులు ఉన్న విషయాన్ని గుర్తు చేశారు. కేవలం అల్ఫోర్స్ అధినేత విషయంలో కొందరు పనికట్టుకుని చేస్తున్న దుష్ప్రచారాన్ని నమ్మవద్దని హితవు పలికారు.

ఇసుకను అక్రమంగా తరలిస్తే చర్యలు తప్పవు

పోలీస్ కమిషనర్ శ్రీనివాస్

ప్రజాపక్షం/ముత్తారం: రామగుండం పోలీస్ కమిషనరేట్ పరిధిలోని అక్రమ ఇసుక రవాణాను నియత్రించేందుకు సమర్థవంతంగా చర్యలు తీసుకోవడం జరుగుతుంది అని రామగుండం పోలీస్ కమీషనర్ ఐపిఎస్,ఐజి ఎం. శ్రీనివాస్ అన్నారు. గురువారం రామగుండం పోలీస్ కమిషనర్ కమిషనరేట్ పరిధి పెద్దపల్లి జోన్ మంథని ముత్తారం పోలీస్ స్టేషన్ పరిధిలోని ఖమ్మంపల్లి, జిల్లాలపల్లి లోని ఇసుక తరలించే ఇసుక క్వారీ లను ఆకస్మికంగా సందర్శించారు. క్వారీ సందర్శించి ప్రధానంగా రవాణాదారులు ఇసుకను అక్రమంగా తరలించే మార్గాలపై పోలీస్ కమిషనర్ స్టేషన్ అధికరులను అడిగి తెలుసుకున్నారు. వాహనాల వే బిల్స్,లోడ్ పరిమితిని పరిశీలించడం జరిగింది. ముఖ్యంగా అక్రమంగా ఇసుక తరలించే వారి సమాచారాన్ని అందుబాటులో వుంచుకోవడంతో పాటు వారి కార్యకలాపాలపై దృష్టి పెట్టాలని సీపీ అధికారులకు సూచించారు. తనిఖీలు జరిపే సమయంలో సిబ్బంది తప్పనిసరిగా తనిఖీ చేసిన వాహన వివరాలను నమోదు చేసుకోవాలని,ఇసుక తరలించే వాహనాలకు అనుమతి పత్రాలు ఉన్నాయో కూడా తప్పనిసరిగా పరిశీలించాలని. నిరంతరం ఇసుక రవాణా వాహనాలపై నిఘా పెట్టాలని పోలీస్ కమిషనర్ సూచించారు.ఈ సందర్భంగా అక్కడ విధులలో ఉన్న అధికారులకు పలు సూచనలు చేశారు.ప్రభుత్వ ఆదాయానికి గండి కొట్టే విధంగా ఎవరైనా అక్రమంగా ఇసుకను తరలిస్తే అట్టి వ్యక్తులపై చట్టప్రకారం కఠిన చర్యలు తీసుకుంటామని తెలిపారు.ప్రస్తుతం ప్రభుత్వ అనుమతితో నడుస్తున్న ర్యాంపుల నుండి ఇసుక తరలించే విధానాన్ని పరిశీలించారు.ఈ కార్యక్రమంలో పెద్దపల్లి డిసిపి డా చేతన ఐపిఎస్, ఎసిపి రాఘవేంద్ర, గోదావరిఖనిఎసిపి రమేష్, మంథని సిఐ రాజు, ఎస్ఐ నరేష్ పాల్గొన్నారు.

గురక కోసం చికిత్సకు వెళితే ప్రాణం తీశారు

ప్రజాపక్షం/సంగారెడ్డి ప్రతినిధి : ఆరోగ్యంగా ఉన్న వ్యక్తి గురక వస్తుందని ఆసుపత్రిలో చూపించుకుంటే నయమవుతుందని కుటుంబ సభ్యులు, బంధువులు తెలపడంతో గురకకు చికిత్స తీసుకునేందుకు ఆసుపత్రికి వస్తే ఆపరేషన్ చేసి ఆయన ప్రాణం తీశారు. బంధువుల కథనం ప్రకారం కొండాపూర్ మండలం గారకుర్తి గ్రామానికి చెందిన వల్దురి శ్రీనివాస్ తరచూ గురక సమస్య వస్తుండంతో చికిత్స తీసుకుంటే తగ్గుతుందని కుటుంబ సభ్యులు తెలపడంతో సంగారెడ్డిలోని పద్మావతి న్యూరో మల్టీ స్పెషాలిటీ ఆసుపత్రికి బుధవారం మధ్యాహ్నం వచ్చారు. ఆయనను పరిక్షించిన సంగారెడ్డిలోని పద్మావతి న్యూరో మల్టీ స్పెషాలిటీ ఆసుపత్రి వైద్యులు ముక్కులో బోను పెరిగింది. ఆపరేషన్ చేస్తే తగ్గుతుందని తెలిపారు. ఇంత చిన్న విషయానికి ఆపరేషన్ చేయడమెందుకని కుటుంబ సభ్యులు వైద్యులకు తెలపగా లేదు ఆపరేషన్ చేస్తే గురక సమస్య తగ్గుతుందని భరోసా కల్పించారు. కాగా ఆసుపత్రి వైద్యులు బుధవారం ముక్కులో బోనుకు ఆపరేషన్ చేశారు. అయితే రాత్రి 2.00 గంటలకు శ్రీనివాస్ చనిపోయారని కుటుంబ సభ్యులకు వైద్యులు తెలిపారు. ఆరోగ్యంగా ఉన్న వ్యక్తి ఎలా చనిపోతాడని ఆసుపత్రి యాజమాన్యాన్ని ప్రశ్నించగా పేషంట్‌కు గుండెపోటు వచ్చిందని వైద్యులు తెలిపారు. ఆరోగ్యంగా ఉన్న వ్యక్తి ఎలా చనిపోతారని బంధువులు ఆరోపించారు. మధ్యాహ్నం జాయినైతే రాత్రి 2 గంటలకు చనిపోయాడని ఆసుపత్రి యాజమాన్యం తెలపడంతో ఆరోగ్యంగా ఉన్న వ్యక్తి ఎలా చనిపోతారని కుటుంబ సభ్యులు ఆగ్రహం వ్యక్తం చేస్తూ ఆసుపత్రి ముందు ఆందోళన చేశారు. విషయం తెలుసుకున్న పోలీసులు ఆసుపత్రి వద్దకు చేరుకుని పరిస్థితి అదుపు చేశారు.

కాంగ్రెస్ పార్టీ ఎమ్మెల్సీ అభ్యర్థికి మద్దతుగా ప్రచారం

ప్రజాపక్షం/నిజాంపేట్ : నిజాంపేట మండల కేంద్రంలో గురువారం మెదక్ ఎమ్మెల్యే మైనంపల్లి రోహిత్‌రావు ఆదేశాల మేరకు కాంగ్రెస్ పార్టీ పట్టభద్రులు ఎమ్మెల్సీ కాంగ్రెస్ అభ్యర్థి డాక్టర్ వుట్కూరి నరేందర్ రెడ్డి, గెలుపునకు కృషి చేయాలని రామాయంపేట బ్లాక్ కాంగ్రెస్ అధ్యక్షులు రమేష్ రెడ్డి, అసిఫ్ మోల్సాబ్ ఆధ్వర్యంలో ఎమ్మెల్సీ ప్రచార కార్యక్రమం చేపట్టారు. ఈ సందర్భంగా వారు మాట్లాడుతూ, కాంగ్రెస్ చేపడుతున్న సంక్షే మ అభివృద్ధికి ప్రజలు పట్టం కడుతున్నారని, కాంగ్రెస్ ఎమ్మెల్సీ అభ్యర్థి నరేందర్ రెడ్డి గెలుపునకు కృషి చేయాలని ఎమ్మెల్సీ ఓటర్లకు విజ్ఞప్తి చేశారు. ఈ కార్యక్రమంలో మండల అధ్యక్షులు మారుతీ, పంజా మహేందర్, నసీరుద్దీన్, వెంకటేష్ గౌడ్, రాజిరెడ్డి, అల్లాడి వెంకటేష్, వినయ్ సాగర్, అశోక్ రెడ్డి, తదితరులు పాల్గొన్నారు.

ఎన్నికలు సజావుగా నిర్వహించేందుకు పటిష్ట చర్యలు

కలెక్టర్ అభిలాష అభినవ్

ప్రజాపక్షం/నిర్మల్ ప్రతినిధి : ఎమ్మెల్సీ ఎన్నికలను సజావుగా నిర్వహించేందుకు పటిష్ట చర్యలు చేపట్టాలని జిల్లా కలెక్టర్ అభిలాష అభినవ్ అధికారులను ఆదేశించారు. గురువారం పట్టణంలోని జిల్లా పరిషత్ కార్యాలయం, ఎన్టీఆర్ స్టేడియం పక్కనున్న ప్రభుత్వ ఉన్నత పాఠశాలల్లోని టీచర్స్, గ్రాడ్యుయేషన్ పోలింగ్ కేంద్రాలను ఆమె పరిశీలించారు. ఈ సందర్భంగా కలెక్టర్ మాట్లాడుతూ, ప్రశాంత వాతావరణంలో ఎమ్మెల్సీ ఎన్నికల నిర్వహణకు పటిష్ట చర్యలు చేపట్టాలని ఆదేశించారు. ఎన్నికల సమయంలో ఎలాంటి అవాంఛనీయ ఘటనలు చోటు చేసుకోకుండా ముందస్తు పటిష్టమైన భద్రతా చర్యలు తీసుకోవాలని సూచించారు. ఎన్నికల మెటీరియల్, బ్యాలెట్ బాక్స్‌లు, ఓటింగ్ మెషీన్లు, ఇతర అవసరమైన సామగ్రి సమయానికి అందుబాటులో ఉండాలని ఆదేశించారు. ఎన్నికల విధుల్లో పాల్గొనే అధికారులకు తగిన సూచనలు అందించాలని, వారికి పూర్తి అవగాహన కల్పించాలని ఆదేశించారు. పోలింగ్ కేంద్రాలలో వృద్ధులు, దివ్యాంగులు ఓటు హక్కును వినియోగించుకునేందుకు ప్రత్యేక ఏర్పాట్లు చేయాలని సూచించారు. నిబంధనలకు అనుగుణంగా ఎన్నికల నిర్వహణ జరగాలని కలెక్టర్ ఆదేశించారు. ఈ పరిశీలనలో అదనపు కలెక్టర్ కిషోర్ కుమార్, ఆర్డీఓ రత్న కళ్యాణి, జెడ్పి సీఈవో గోవింగ్, తహసీల్దారులు రాజు, సంతోష్, అధికారులు, సిబ్బంది, తదితరులు పాల్గొన్నారు.

పట్టభద్రుల సంక్షేమమే లక్ష్యం

కాంగ్రెస్ విజయం సాధిస్తే అభివృద్ధి : మంత్రి సీతక్క

ప్రజాపక్షం/కాగజ్‌నగర్ : పట్టభద్రుల సంక్షేమమే లక్ష్యం అని, కాంగ్రెస్ విజయం సాధిస్తేనే అభివృద్ధి సాధ్యమని జిల్లా ఇంచార్జ్ మంత్రి సీతక్క అన్నారు. కాగజ్ నగర్ పట్టణంలోని వినయ్ గార్డెన్‌లో గురువారం కాంగ్రెస్ పార్టీ ఆధ్వర్యంలో పట్టభద్రుల ఆత్మీయ సమ్మేళనం ఘనంగా జరిగింది. ఈ కార్యక్రమానికి రాష్ట్ర మంత్రి సీతక్క ముఖ్య అతిథిగా హాజరయ్యారు. ఈ సందర్భంగా మంత్రి మాట్లాడుతూ, పట్టభద్రుల భవిష్యత్తు మెరుగుపరచడానికి, వారి హక్కులను కాపాడడానికి కాంగ్రెస్ పార్టీ కట్టుబడి ఉందని తెలిపారు. కాంగ్రెస్ ప్రభుత్వంలోనే పట్టభద్రులకు ఉద్యోగ, ఉపాధి అవకాశాలు పెరిగాయని, వారి సంక్షేమం కోసం అనేక చర్యలు తీసుకున్నామని వివరించారు. కరీంనగర్, ఆదిలాబాద్, నిజామాబాద్, మెదక్ పట్టభద్రుల ఎంఎల్‌సి అభ్యర్థిగా వి.నరేందర్ రెడ్డికి మొదటి ప్రాధాన్యత వేసి గెలిపించాలని కోరారు. ఉద్యోగుల సమస్యల పరిష్కారం, విద్యారంగ అభివృద్ధి, యువత భవిష్యత్తు బాగుండాలంటే పట్టభద్రులు కాంగ్రెస్‌ను ఆశీర్వదించాలని ఆమె పిలుపునిచ్చారు. ఈ కార్యక్రమంలో ఎంఎల్‌సి దండే విట్టల్, డిసిసి అధ్యక్షుడు విశ్వప్రసాద్, కాంగ్రెస్ నియోజకవర్గ ఇన్‌చార్జీలు, పార్టీ నాయకులు, కార్యకర్తలు తదితరులు పాల్గొన్నారు.

అభివృద్ధి పనులు వేగవంతం

జిల్లా కలెక్టర్ కుమార్ దీపక్

ప్రజాపక్షం/ మంచిర్యాల ప్రతినిధి : జిల్లాలో చేపట్టిన అభివృద్ధి పనులను మరింత వేగవంతం చేయాలని జిల్లా కలెక్టర్ కుమార్ దీపక్ అన్నారు. గురువారం జిల్లా కేంద్రంలోని చున్నంబట్టివాడలో చేపట్టిన ప్రభుత్వ నర్సింగ్ కళాశాల, ఐబి.చౌరస్తాలో కొనసాగుతున్న ప్రభుత్వ సూపర్ స్పెషాలిటీ ఆసుపత్రి భవన నిర్మాణ పనులను ఆకస్మికంగా సందర్శించారు. ఈ సందర్భంగా జిల్లా కలెక్టర్ మట్లాడుతూ ప్రభుత్వం ప్రజలకు మరింత వేగవంతమైన, మెరుగైన వైద్య సేవలు అందించేందుకు వైద్యులు, సిబ్బంది సంఖ్య మెరుగుపరిచే ఆలోచనతో ప్రభుత్వ వైద్య కళాశాల, ప్రభుత్వ నర్సింగ్ కళాశాలలతో పాటు అన్ని రకాల మెరుగైన వైద్య సేవలను ప్రజలకు అందుబాటులో ఉంచేందుకు ప్రభుత్వ సూపర్ స్పెషాలిటీ ఆసుపత్రి కొరకు చర్యలు తీసుకుంటుందని తెలిపారు. ఈ క్రమంలో జిల్లాలో చేపట్టిన నిర్మాణ అభివృద్ధి పనులను వేగవంతం చేసి త్వరితగతిన పూర్తి చేసే విధంగా చర్యలు తీసుకోవాలని అధికారులను ఆదేశించారు. జిల్లా కేంద్రంలో ఏర్పాటు చేస్తున్న సూపర్ స్పెషాలిటీ ఆసుపత్రి ద్వారా ఉచితంగా వైద్య సేవలు అందించడం జరుగుతుందని, 225 పడకలతో మాత శిశు, 425 పడకలతో ప్రభుత్వ ఆసుపత్రి కలిపి నిర్మించడం జరుగుతుందనని తెలిపారు. నాణ్యమైన విద్య, మెరుగైన వైద్యం కొరకు ఈ ప్రాంతం నుంచి ఇతర ప్రాంతాలకు వెళ్లకుండా స్థానికంగా ఇక్కడే పూర్తి స్థాయిలో అందించేందుకు చర్యలు తీసుకోవడం జరుగుతుందని తెలిపారు. అనంతరం మున్సిపల్ కార్పొరేషన్ కార్యాలయాన్ని సందర్శించి ప్రజాపాలన సేవా కేంద్రాలు, కార్యాలయ రిజిస్టర్లు పరిశీలించారు. ఈ కార్యక్రమంలో సంబంధిత శాఖల అధికారులు తదితరులు పాల్గొన్నారు.

ఏడుపాయల జాతరలో భక్తులకు సౌకర్యాలు

సమావేశంలో అదనపు కలెక్టర్ నగేష్

ప్రజాపక్షం/పాపన్నపేట : ఏడుపాయల పుణ్యక్షేత్రంలో మహాశివరాత్రి పర్వదినాన్ని పురస్కరించుకుని నిర్వహించే మహా జాతర ఉత్సవాల ఏర్పాట్లు అన్ని శాఖల అధికారులు సమన్వయంతో కలిసి పనిచేసి 24 వరకు ఏర్పాట్లు పూర్తి చేయాలని మెదక్ జిల్లా అదనపు కలెక్టర్ నగేష్ సూచించారు. ఈ నెల 26 నుండి 28 వరకు జరిగే మహా శివరాత్రి జాతరకు లక్షలాది భక్తులు తరలి రానున్న తరుణంలో భక్తులకు సౌకర్యాల కల్పన దిశగా అన్ని శాఖల అధికారులు సమన్వయంతో కలిసి పని చేసి ఏర్పాట్లు చేయాలన్నారు. గురువారం ఆయన ఏడుపాయల ఆలయాన్ని సందర్శించారు. ఈ సందర్భంగా ఆయన దేవాదాయ ధర్మాదాయ శాఖ కార్యాలయంలో వివిధ శాఖల అధికారులతో సమీక్షా సమావేశం నిర్వహించారు. ఈ సందర్భంగాఆయన మాట్లాడుతూ, భక్తులకు సరిపడ సౌకర్యాలు కల్పించాలని తెలిపారు. సరిపడ షామియానాలు ఉండే విధంగా చూడాలన్నారు. జాతర పరిసరాల్లో మరిన్నీ తాత్కాలిక టాయిలెట్స్ ఏర్పాటుకు చర్యలు తీసుకోవాలని, వృద్ధులు, నడవలేని వారికి ఇబ్బంది కలుగకుండా పార్కింగ్ నుండి రాజగోపురం వరకు బ్యాటరీ ఆటోలు ఏర్పాటు చేయాలని, క్షేత్ర పరిసర ప్రాంతాల్లో శుభ్రతకు ప్రాధాన్యత ఇవ్వాలని, వాహనాల నిలుపుదల కోసం ఏర్పాటు చేసిన స్థలం వద్ద ట్రాఫిక్ సమస్యలు తలెత్తకుండా ప్రత్యేక చర్యలు తీసుకోవాలన్నారు. ఆలయం వద్ద శాశ్వత వసతులు కల్పించేందుకు చర్యలు చేపట్టాలని తెలిపారు. ఈ నెల 24 వరకు అన్నీ ఏర్పాట్లు పూర్తి చేసేలా కృషి చేయాలని సూచించారు. అంతకన్న ముందు ఆయన ఏడుపాయల వన దుర్గ భవాని మాతను దర్శించుకొని ప్రత్యేక పూజలు నిర్వహించారు. వీరికి ఆలయ సిబ్బంది శాలువాతో సత్కరించి అమ్మవారి ప్రసాదాన్ని అందజేశారు. మెదక్ డీఎస్పీ ప్రసన్న కుమార్, ఆలయ సిబ్బంది తదితరులున్నారు.

ప్రభుత్వస్థలంలో హెచ్చరిక బోర్డు

'ప్రజాపక్షం కథనానికి' అధికారుల స్పందన

ప్రజాపక్షం/చెన్నూరు : పదకొండేళ్ల క్రితం జర్నలిస్టుల ఇళ్ల స్థలాల కోసం ప్రతిపాదించిన పట్టణ శివారులోని సర్వే నెం 863లో గల ప్రభుత్వ స్థలం కబ్జాకు గురవుతుండగా, బుధవారం రోజున 'ప్రజాపక్షం' దినపత్రికలో వెలువడిన కబ్జా కోరల్లో ప్రభుత్వ స్థలం అనే కథనానికి గురువారం రోజున జిల్లా కలెక్టర్ కుమార్ దీపక్ ఆదేశానుసారం చెన్నూరు తహసీల్దార్ మల్లిఖార్జున్ సిబ్బందితో కలిసి కబ్జాకు గురవుతున్న ప్రభుత్వ స్థలంలో హెచ్చరిక బోర్డు ఏర్పాటు చేసి, ప్రభుత్వ స్థలాలను కబ్జా చేసే ప్రయత్నం చేస్తే ఎంతటి వారినైనా ఉపేక్షించబోమని, వారిపై చట్టపరమైన చర్యలు తీసుకుంటామని హెచ్చరించగా, అట్టి స్థలాన్ని పదకొండేళ్లుగా అక్రమార్కుల నుండి కాపాడుతూ వస్తున్నామని, ఈ ప్రభుత్వ హయాంలో అయినా తమ ఇళ్ల స్థలాలు మంజూరు చేస్తుందని ఆశతో ఎదురుచూస్తున్నామని, స్థానిక ఎంఎల్ఏ స్పందించి ఇప్పటికైనా తమకు ఇళ్ల స్థలాలు మంజూరు చేసేలా చర్యలు తీసుకోవాలని చెన్నూరు పాత్రికేయులు కోరుతున్నారు.

సమగ్ర సస్యరక్షణ చర్యలు చేపడితే అధిక దిగుబడులు

మెదక్ జిల్లా కలెక్టర్ రాహుల్ రాజ్

ప్రజాపక్షం/మెదక్ ప్రతినిధి : సమగ్ర సస్యరక్షణ చర్యలు చేపట్టి అధిక దిగుబడులు సాధించవచ్చు అని మెదక్ జిల్లా కలెక్టర్ రాహుల్ రాజ్ రైతులకు సూచించారు. గురువారం జిల్లా పాలన అధికారి క్షేత్రస్థాయి పర్యటనలో భాగంగా మెదక్ జిల్లా చిన్న శంకరంపేట్ గ్రామ పరిసరాలలోని దడువాయి నరసింహులు రైతు సాగు చేసిన పంట పొలాలను తానే స్వయంగా గట్లపై నడుచుకుంటూ పరిశీలించారు. ఏ పంటలు ఎక్కువగా సాగు చేస్తున్నారని, రైతులను అడిగి తెలుసుకున్నారు. పంటల సంరక్షణకు తీసుకుంటున్న రక్షణ చర్యలను రైతులు ఆయనకు వివరించారు. రైతులతో కూర్చొని పంట దిగుబడి, వ్యవసాయ వివరాలను, సమస్యల గురించి రైతులతో కలెక్టర్ మాట్లాడి ఆరా తీశారు. సాగు నీటి వసతి ఎలా ఉంది...? విద్యుత్ సమస్యలు ఏమైనా ఉన్నాయా.? గ్రామాలలో తాగు నీటి సరఫరా సరిగ్గా జరుగుతుందా.? వంటి అంశాలను అడిగి తెలుసుకున్నారు. ఈ సందర్భంగా జిల్లా కలెక్టర్ రాహుల్ రాజ్ మాట్లాడుతూ, దడువాయి నరసింహులు, వ్యవసాయ రైతు రెండున్నర ఎకరాలు కౌలుకు తీసుకుని వరి సాగు చేయడం జరిగిందని, ఆ పంటను పరిశీలించడం జరిగిందని, ముఖ్యంగా జిల్లాలో వరి పంటకు పురుగు సోకి నష్టం వాటిల్లే అవకాశం ఉన్న నేపథ్యంలో క్షేత్రస్థాయిలో వరి పంటను పరిశీలించగా సస్యరక్షణ చర్యలపై ఆరా తీయడం జరిగిందని, వ్యవసాయ అధికారులు నిత్యం రైతుల మధ్య ఉంటూ తగు సూచనలిస్తూ పురుగు మందులు పిచికారి చేసి పురుగు నివారణకు చేపట్టే చర్యలు పరిష్కరించాలని ఆదేశించారు. జిల్లాలో ఎరువులు పురుగు మందులు కొరత లేదని, మండల వ్యవసాయ అధికారులు క్షేత్రస్థాయిలో పర్యటించి రైతుల పంట పొలాలను సందర్శించి సస్యరక్షణ చర్యలు అధిక దిగుబడును సాధించే విధానాలపై రైతులుకు అవగాహన చేయడం జరుగుతుందని తెలిపారు. ఈ కార్యక్రమంలో మండల వ్యవసాయ అధికారులు తదితరులు పాల్గొన్నారు.

ఎమ్మెల్సీ అభ్యర్థిని గెలిపించడమే లక్ష్యం

ప్రజాపక్షం / బాన్సువాడ : కాంగ్రెస్ పార్టీ ఇచ్చిన హామీ మేరకు అధికారంలోకి రాగానే సంవత్సరంలోపు 56 వేల ఉద్యోగాలను కల్పించిన ఘనత కాంగ్రెస్ ప్రభుత్వానిదని రాష్ట్ర ఆగ్రో ఇండస్ట్రీస్ కార్పొరేషన్ చైర్మన్ కాసుల బాలరాజ్ అన్నారు. బీర్కూర్ మండల కేంద్రంలోని మున్నూరు కాపు సంఘ భవనంలో ఎమ్మెల్సీ ఎన్నికపై కార్యకర్తలకు, నాయకులకు ఆయన దిశానిర్దేశం చేశారు. ఈ సందర్భంగా ఆయన మాట్లాడుతూ క్షేత్రస్థాయిలో నాయకులు కార్యకర్తలు పట్టభద్రులను కలిసి కాంగ్రెస్ ప్రభుత్వం ఏడాదిలో చేసిన సంక్షేమ పథకాలను వివరిస్తు, నిరుద్యోగులను ఆదుకునేందుకు వచ్చిన ఏడాదిలోనే ప్రభుత్వ ఉద్యోగాలు కల్పించామని, మెగా డిఎస్‌సి ద్వారా టీచర్ ఉద్యోగాలు కల్పించిన ఘనత కాంగ్రెస్ ప్రభుత్వానిదని పట్టభద్రులకు వివరించి కాంగ్రెస్ పార్టీ అభ్యర్థి నరేందర్ రెడ్డికి మద్దతుగా ఓటు వేసి గెలిపించాలని అభ్యర్థించాలన్నారు. కాంగ్రెస్ పార్టీ ఇచ్చిన హామీలను నెరవేర్చే పార్టీ అని, గత ప్రభుత్వం ఆరున్నర లక్షల కోట్లు అప్పు చేస్తే అప్పుకు వడ్డీ కట్టడానికి అప్పులు తేవలసిన పరిస్థితి రాష్ట్ర ప్రభుత్వానికి ఏర్పడిందన్నారు. లోటు బడ్జెట్ ఉన్నప్పటికీ సంక్షేమ పథకాలను అమలు చేస్తు రాష్ట్ర ముఖ్యమంత్రి రేవంత్ రెడ్డి నిరంతరం కృషి చేస్తున్నారన్నారు. కార్యక్రమంలో మాజీ డిసిసిబి చైర్మన్ పోచారం భాస్కర్ రెడ్డి, అంజిరెడ్డి, హేమ రాములు, విజయప్రకాష్, మధుసూదన్ రెడ్డి, సానిపు గంగారాం, శశికాంత్, ఆరిఫ్, రాజు, కార్యకర్తలు పాల్గొన్నారు.

'పిఎం శ్రీ' పథకంలో ఎంపికైన పాఠశాలల అభివృద్ధికి చర్యలు

జిల్లా అదనపు కలెక్టర్ దీపక్ తివారి

ప్రజాపక్షం/ ఆసిఫాబాద్ : జిల్లాలో ప్రధాన మంత్రి శ్రీ పథకం కింద ఎంపికైన ఆదర్శ పాఠశాలల్లో అభివృద్ధి పనులను త్వరగా పూర్తి చేయాలని జిల్లా అదనపు కలెక్టర్ (స్థానిక సంస్థలు) దీపక్ తివారి అన్నారు. గురువారం జిల్లా కేంద్రంలోని సమీకృత జిల్లా కలెక్టరేట్ భవన సమావేశ మందిరంలో ఇంచార్జి జిల్లా విద్యాశాఖ అధికారి గమ్మనియల్‌తో కలిసి పాఠశాలల ప్రధానోపాధ్యాయులు, విద్యాశాఖ అధికారులు, కస్తూర్బా గాంధీ బాలికల విద్యాలయాల ప్రత్యేక అధికారులు, ఆదర్శ పాఠశాల ప్రిన్సిపాల్‌లతో పాఠశాలలలో చేపట్టే కార్యకలాపాలపై సమీక్ష సమావేశం నిర్వహించారు. ఈ సందర్భంగా జిల్లా ఆదనపు కలెక్టర్ మాట్లాడుతూ జిల్లాలో ఎంపికైన పాఠశాలలలో శాశ్వత ప్రాతిపదికన చేపట్టిన మౌలిక వసతుల పనులను త్వరగా పూర్తి చేసి వచ్చే విద్యా సంవత్సరం ప్రారంభంలోగా సిద్ధం చేసి వినియోగంలోకి తీసుకురావాలని తెలిపారు. విద్యార్థులకు పూర్తి స్థాయి సౌకర్యాల నడుమ నాణ్యమైన విద్యా బోధన అందించేందుకు ప్రభుత్వం అన్ని చర్యలు తీసుకుంటుందని, ఈ క్రమంలో జిల్లాలో మంజూరైన పాఠశాలల అభివృద్ధి పనులను త్వరితగతిన పూర్తి చేసే విధంగా అధికారులు సమన్వయంతో కృషి చేయాలని తెలిపారు. ఏక్ భారత్ శ్రేష్ఠ్ భారత్‌పై విద్యార్థులకు పాఠశాలలో కమిటీలు ఏర్పాటు చేయాలని, తరగతుల సామాన్లు కొనుగోలు చేయాలని, పాటలు, నృత్యం, క్రీడ పోటీలు నిర్వహించాలని తెలిపారు. పాఠశాలలలో సిసి కెమెరాలు ఏర్పాటు, భద్రత, రక్షణపై చర్యలు తీసుకోవాలని, గ్రీన్ పథకంలో భాగంగా పాఠశాలలో మొక్కలు నాటడం, సంరక్షించడంపై చర్యలు తీసుకోవాలని తెలిపారు. ఈ కార్యక్రమంలో విద్యాశాఖ అధికారులు ఆబిద్ అలీ, మధుకర్, శ్రీనివాస్, ప్రధానోపాధ్యాయులు, ప్రత్యేక అధికారులు పాల్గొన్నారు.

ఎమ్మెల్సీ ఎన్నికల్లో 'బిజెపి, బిఆర్ఎస్' లోపాయికారీ ఒప్పందం

ముదిరాజ్ కార్పొరేషన్ చైర్మన్ జ్ఞానేశ్వర్

ప్రజాపక్షం/నర్సాపూర్ : త్వరలో జరగనున్న ఎమ్మెల్సీ ఎన్నికల్లో బిజెపి టిఆర్ఎస్ పార్టీలు లోపాయికర ఒప్పందాలు పెట్టుకున్నాయని రాష్ట్ర ముదిరాజ్ కార్పొరేషన్ చైర్మన్ జ్ఞానేశ్వర్ మండిపడ్డారు. గురువారం నర్సాపూర్ పట్టణంలోని సాయి కృష్ణ గార్డెన్‌లో ఎమ్మెల్సీ ఎన్నికల సమావేశం నిర్వహించారు. ఈ సందర్భంగా సమావేశానికి ముఖ్య అతిథిగా జ్ఞానేశ్వర్ హాజరై మాట్లాడారు. కాంగ్రెస్ పార్టీ మాత్రం విద్యావంతుడైన నరేందర్ రెడ్డికి ఎమ్మెల్సీ అభ్యర్థిగా బరిలో నిలిపిందని అన్నారు. బిజెపి పార్టీ మాత్రం డబ్బులు ఉన్న వ్యక్తికి టికెట్ ఇచ్చి పోటీలో నిలిపిందన్నారు. బిజెపి అభ్యర్థి మారని పార్టీ అంటూ లేదు అని విమర్శించారు. బిజెపి అభ్యర్థిని గెలిపించేందుకు బిజెపి టిఆర్ఎస్ పార్టీలో పనిచేస్తున్నాయని విమర్శించారు. కాంగ్రెస్ పార్టీ అధికారంలోకి వచ్చిన తర్వాత ముదిరాజులను గుర్తించి కార్పొరేషన్ ఏర్పాటు చేసిందన్నారు. కార్పొరేషన్ ఏర్పాటు చేయడం వల్లే తాను చైర్మన్ అయ్యాను అన్నారు. ఎన్నికలను ప్రతి కార్యకర్త ప్రతిష్టాత్మకంగా తీసుకొని కాంగ్రెస్ అభ్యర్థి గెలుపు కోసం కృషి చేయాలన్నారు. ఈ కార్యక్రమంలో కాంగ్రెస్ జిల్లా అధ్యక్షులు ఆంజనేయులు గౌడ్, గ్రంథాలయ సంస్థ చైర్మన్ సువాసి రెడ్డి, నర్సాపూర్ నియోజకవర్గ ఇంచార్జి ఆవుల రాజిరెడ్డి, ఆయా మండలాల పార్టీ అధ్యక్షులు మల్లేశం, సుదర్శన్ గౌడ్, కృష్ణ, శ్రీనివాసరావు, నాయకులు నవీన్ గుప్తా, కమలాపుల్ సింగ్, లలిత, నర్సింగ్ నాయక్, అశోక్‌గౌడ్ పాల్గొన్నారు.

క్రయవిక్రయాలను నిశితంగా పర్యవేక్షించాలి

ప్రజాపక్షం/నిజామాబాద్ ప్రతినిధి : ఎర్రజొన్న, తెల్ల జొన్న పసుపు పంటల అమ్మకాలు ప్రారంభం అయినందున క్రయవిక్రయాలను నిశితంగా పర్యవేక్షణ జరుపాలని కలెక్టర్ రాజీవ్‌గాంధీ హన్మంతు అధికారులను ఆదేశించారు. పంట దిగుబడులను విక్రయించే విషయంలో రైతులకు ఎలాంటి ఇబ్బందులు తలెత్తకుండా చర్యలు చేపట్టాలని సూచించారు. ట్రేడర్లు, సీడ్ వ్యాపారులు మార్కెట్ రేటుకనుగుణంగా ధరను చెల్లిస్తూ రైతుల వద్ద నుండి పంటను సేకరించేలా చూడాలన్నారు. జొన్న పసుపు పంటల దిగుబడులు చేతికందుతున్న నేపథ్యంలో గురువారం సమీకృత జిల్లా కార్యాలయాల సముదాయంలోని తన ఛాంబర్‌లో అదనపు కలెక్టర్ కిరణ్‌కుమార్‌తో కలిసి కలెక్టర్ వ్యవసాయ, ఉద్యానవన మార్కెటింగ్ శాఖల అధికారులు, ట్రేడర్లు, విత్తన వ్యాపారులతో సమావేశం నిర్వహించారు. జిల్లాలో ప్రస్తుత సీజన్‌లో సాగు చేసిన జొన్న, పసుపు పంటల విస్తీర్ణం, పంట దిగుబడులు, ఎర్రజొన్న రైతులతో ఆయా కంపెనీల వ్యాపారులు కుదుర్చుకున్న ఒప్పందం స్వేచ్ఛ విఫణిలో ఆయా పంటలకు లభిస్తున్న ధర, మార్కెట్ డిమాండ్ తదితర వివరాలను కలెక్టర్ అడిగి తెలుసుకున్నారు. రైతులతో కుదుర్చుకున్న బైబ్యాక్ ఒప్పందానికి కట్టుబడి తెల్లజొన్న, ఎర్రజొన్న కొనుగోళ్లు జరగాలని రైతులు బయట మార్కెట్‌లో ఎక్కువ ధరకు ఇతర ట్రేడ్లకుపంట అమ్ముకోవాలని భావిస్తూ వారికి పూర్తి స్వేచ్ఛ ఇవ్వాలని ఈ సందర్భంగా కలెక్టర్ సీడ్ వ్యాపారులకు సూచించారు. మార్చి 15 వరకు మార్కెట్‌కు జొన్న, పసుపు పంట దిగుబడులు తరలివచ్చే అవకాశాలున్నందన ఎలాంటి ఇబ్బందులకు తావు లేకుండా సాఫీగా క్రయవిక్రయాలు జరిగేలా ప్రణాళికాబద్ధంగా కృషి చేయాలని అధికారులను ఆదేశించారు. పసుపు పంటను బాగా ఆరబెట్టి తీసుకొనివచ్చేలా రైతులకు క్షేత్రస్థాయిలో అవగాహన కల్పించాలని, తద్వారా పూర్తిస్థాయిలో వారు మార్కెట్ డిమాండ్ మేరకు ధర పొందవచ్చన్నారు. ఏవైనా సమస్యలుంటే తక్షణమే తమ దృష్టికి తేవాలని సూచించారు. రైతులను మోసగించే చర్యలకు పాల్పడే వారిని ఎంతమాత్రం ఉపేక్షించబోమని, బాధ్యులపై కఠిన చర్యలు తీసుకుంటామని కలెక్టర్ స్పష్టం చేశారు. సమావేశంలో జిల్లా వ్యవసాయాధికారి వాజిద్ హుస్సేన్, ఉద్యానవన శాఖ సంయుక్త సంచాలకులు శ్రీనివాస్, మార్కెటింగ్ శాఖ ఏడీ గంగవ్వ, ఏడీఏలు ఎఓలు, పసుపు ట్రేడర్లు, విత్తన కంపెనీల ప్రతినిధులు పాల్గొన్నారు.

రాయదారిలో భారీ అగ్నిప్రమాదం

6 ఇల్లు దగ్ధం, భారీ ఆస్తి నష్టం

ప్రజాపక్షం/ఖానాపూర్ : పెంబి మండలంలోని రాయదారి గ్రామంలో షార్క్ సర్క్యూట్‌తో గురువారం భారీ అగ్ని ప్రమాదం సంభవించింది. దాదాపు 6 ఇల్లు దగ్ధమయినని, క్షణమే అధికారులు సంఘటన స్థలానికి చేరుకొని మంటలు ఆర్పే ప్రయత్నం చేసారు. పక్కన ఉన్న ప్రజలు భయభ్రాంతులకి గురయ్యారు. గ్రామ ప్రజలు తెలుపడంతో వెంటనే అధికారులు స్పందించి మంటలు ఆర్పివేశారు. గ్రామస్తులు తమకు సాయం అందించాలని కోరారు. ఈ సందర్భంగా అధికారులు మాట్లాడుతూ ఆస్తి నష్టం అంచనా ఇంకా వెయ్యలేదని తెలిపారు. ఎంత ఆస్తి నష్టం కలిగిందనేది త్వరలో అందిస్తామని తెలిపారు.

బాధితులను ఆదుకుంటాం
కలెక్టర్ అభిలాష అభినవ్

అగ్ని ప్రమాద బాధితులకు అన్ని విధాలుగా అండగా ఉంటామని కలెక్టర్ తెలిపారు. గురువారం పెంబి మండలం రాయదారిలో విద్యుత్ షాట్ సర్క్యూట్‌తో 6 నివాస గృహాలకు అగ్ని ప్రమాదం జరిగిందని తెలిపారు. ప్రమాద బాధితులకు భోజనం, రాత్రి బస ఏర్పాటు చేయాలని అధికారులను ఆదేశించారు. ఈ ఘటనకు సంబంధించి పూర్తి వివరాలు ప్రభుత్వానికి నివేదించడం జరిగిందని, బాధితులకు ఆర్థిక సహాయం, పునరావాసం, నూతన ఇండ్ల నిర్మాణానికి చర్యలు తీసుకుంటామని తెలిపారు. బాధితుల ఆందోళన చెందవద్దని, అందరం అండగా ఉంటామని కలెక్టర్ తెలిపారు.

విద్యార్థులతో పని చేయిస్తారా? : కలెక్టర్ క్రాంతి వల్లూరు

నారాయణఖేడ్ ఆర్‌డిఓకు విచారణకు ఆదేశం

ప్రజాపక్షం/సంగారెడ్డి ప్రతినిధి : విద్యార్థులచే పని చేయించడం పట్ల జిల్లా కలెక్టర్ క్రాంతి వల్లూరు సీరియస్ అయ్యారు. ఇందుకు గాను నారాయణఖేడ్ ఆర్‌డిఓకు కలెక్టర్ విచారణకు ఆదేశించారు. కంగ్టి ట్రైబల్ వెల్ఫేర్ కళాశాల వసతి గృహంలో విద్యార్థులతో పని చేయించిన ఘటనపై సంగారెడ్డి కలెక్టర్ స్పందించ

క్రీడ

బంగ్లాపై ఐదు వికెట్ల ప్రదర్శన..

బంగ్లా బ్యాటర్ తౌహిద్ సెంచరీ..

భారత్ లక్ష్యం **229** పరుగులు

షమీ ఖాతాలో ప్రపంచ రికార్డు

ఐసీసీ ట్రోఫీలంటే చాలు చెలరేగిపోయే భారత సీనియర్ పేసర్ మహ్మద్ షమీ మరో ఘనతను తన ఖాతాలో వేసుకున్నాడు. బంగ్లాదేశ్ పై ఐదు వికెట్ల ప్రదర్శన చేసిన షమీ.. ప్రపంచ రికార్డును సాధించాడు. అత్యంత వేగంగా 200 వికెట్లు తీసిన బౌలర్‌గా నిలిచాడు. అయితే, ఇదంతా బంతులపరంగానే. ఇప్పటి వరకు ఈ స్థానంలో ఆసీస్ స్టార్ బౌలర్ మిచెల్ స్టార్క్ ఉన్నాడు. స్టార్క్ 5,240 బంతుల్లో 200 మార్క్‌ను అందుకోగా.. షమీ 5,126 బంతుల్లోనే 200 వికెట్లు తీయడం విశేషం. ఇక మ్యాచులపరంగా స్టార్క్ (102 వన్డేల్లో) ముందుండగా.. షమీ (104) రెండో స్థానంలో ఉన్నాడు.

ఛాంపియన్స్ ట్రోఫీ తొలి మ్యాచ్‌లో భారత బౌలర్ల ప్రదర్శనను వర్ణించడం చాలా కష్టమే. తొలుత చురకత్తుల్లాంటి బంతులతో ప్రత్యర్థి బ్యాటర్లను వణికించినా.. ఆ తర్వాత మాత్రం పట్టువదిలేశారు. దీంతో తొలుత బ్యాటింగ్ చేసిన బంగ్లాదేశ్ 49.4 ఓవర్లలో 228 పరుగులకు ఆలౌటైంది. మిడిలార్డర్ బ్యాటర్ తౌహిద్ హృదోయ్ (100) సెంచరీ సాధించాడు. తొలి సారి ఛాంపియన్స్ ట్రోఫీ ఆడుతూ శతకం చేసిన తొమ్మిదో బ్యాటర్‌గా నిలిచాడు. జకేర్ అలీ (68) హాఫ్ సెంచరీ చేశాడు. భారత బౌలర్లలో షమీ (5/53) ఐదు వికెట్ల ప్రదర్శన చేశాడు. అతడితో పాటు హర్షిత్ రాణా 3, అక్షర్ పటేల్ 2 వికెట్లు పడగొట్టారు.

వారిద్దరే నిలిచారు..

బుమ్రా లేకపోవడంతో భారత బౌలింగ్ ఎలా ఉంటుందనే ఆందోళనకు సీనియర్ పేసర్ షమీ తెరదించాడు. టెన్షన్ అవసరం లేదంటూ చక్కటి బౌలింగ్‌తో ఆకట్టుకున్నాడు. తొలి ఓవర్‌లోనే బంగ్లా ఓపెనర్ సౌమ్యా సర్కార్ (0)ను ఔట్ చేసి భారత్‌కు తొలి వికెట్ ఇచ్చాడు. ఆ తర్వాత యువ బౌలర్ హర్షిత్ రాణా కూడా తానేసిన మొదటి ఓవర్‌లోనే బంగ్లా సారథి శాంటో (0)ను పెవిలియన్‌కు చేర్చాడు. మెహిదీ హసన్ (5), ముష్ఫికర్ (0) కూడా ఎక్కువసేపు క్రీజ్‌లో నిలవలేదు. తంజిద్ (25)తోపాటు ముష్ఫికర్‌ను అక్షర్ పటేల్ వరుస బంతుల్లో ఔట్ చేశాడు. అయితే, ఆ తర్వాత జకేర్ ఇచ్చిన సులువైన క్యాచ్‌ను రోహిత్ మిస్ చేశాడు. ఇదే బంగ్లా ఇన్నింగ్స్‌కు ఊపిరిపోసింది. ఒకదశలో 35/5 స్కోరుతో ఉన్న బంగ్లాను జకేర్ హృదోయ్ శతక భాగస్వామ్యంతో (144) ఆదుకున్నారు. వీరిద్దరూ దాదాపు 35 ఓవర్లపాటు వికెట్ ఇవ్వకుండా పరుగులు రాబట్టారు. ఏమాత్రం రిస్కీ షాట్లకు పోకుండా ఆచితూచి ఆడారు. జకేర్‌ను ఔట్ చేసిన షమీ (42.4వ ఓవర్) భారత్‌కు మళ్లీ వికెట్ అందించాడు. అక్కడ నుంచి మళ్లీ భారత బౌలర్లు కాస్త పుంజుకున్నారు. వెనువెంటనే వికెట్లు పడగొట్టారు.

రోహిత్ క్యాచ్ మిస్.. అక్షర్ పటేల్‌కు హ్యాట్రిక్ మిస్

భారత కెప్టెన్ రోహిత్ శర్మ మైదానంలోనే తీవ్ర అసహనం వ్యక్తం చేశాడు. ఇదేదో సహచర క్రికెటర్ మీద అనుకుంటే పొరపాటే. తాను చేసిన పొరపాటుకు పశ్చాత్తాపపడ్డాడు. అక్షర్ పటేల్ బౌలింగ్‌లో తన చేతిలో పడిన క్యాచ్ నేలపాలైంది. దీంతో గ్రౌండ్‌ను బాదేస్తూ.. తన అసంతృప్తిని రోహిత్ వెల్లడించాడు. అదే సమయంలో బౌలర్ అక్షర్‌కు సారీ కూడా చెప్పేశాడు. ఇదేదో సాధారణ క్యాచ్ అయి ఉంటే ఎవరూ పెద్దగా పట్టించుకొనేవారు కాదు. కానీ, ఛాంపియన్స్ ట్రోఫీలో హ్యాట్రిక్ సాధించే సువర్ణావకాశం కోల్పోయేలా చేసిన క్యాచ్. బంగ్లా ఇన్నింగ్స్‌లో 9వ ఓవర్‌ను భారత స్పిన్నర్ అక్షర్ పటేల్ వేశాడు. రెండో బంతికే ఓపెనర్ తంజిద్ (25)ను ఔట్ చేశాడు. ఆ తర్వాత క్రీజ్‌లోకి వచ్చిన సీనియర్ బ్యాటర్ ముష్ఫికర్ (0)ను కూడా పెవిలియన్‌కు చేర్చాడు. ఈ రెండు క్యాచ్‌లను వికెట్ కీపర్ కేఎల్ రాహుల్ పట్టాడు. ఇద్దరు బ్యాటర్లు ఔటైనాక బ్యాటింగ్‌కు దిగిన జకేర్ అలీ కూడా స్లిప్‌లో దొరికిపోయేవాడే. అక్కడే కాచుకున్న ఉన్న రోహిత్ శర్మ బంతిని అందుకొన్నట్లే కనిపించాడు. కానీ, చివరి క్షణంలో బంతి చేతి నుంచి జారిపోయింది. దీంతో అక్షర్ పటేల్ హ్యాట్రిక్ కూడా మిస్ అయిపోయింది. దీనికి సంజాయిషీగా అక్షర్‌కు రోహిత్ క్షమాపణలు చెబుతూ సైగలు చేశాడు.

రీల్

ఫ్లైట్‌లో వివాహ వార్షికోత్సవం..

ఫొటోలు పంచుకున్న చిరంజీవి

అగ్ర కథానాయకుడు చిరంజీవి, సురేఖ దంపతుల వివాహ వార్షికోత్సవం నేడు. తమకు ఎంతో ప్రత్యేకమైన ఈరోజును ఫ్లైట్‌లో ఆత్మీయులు, స్నేహితుల సమక్షంలో చిరంజీవి దంపతులు సెలబ్రేట్ చేసుకున్నారు. దీనికి సంబంధించిన ఫొటోలను ఆయన ఎక్స్ వేదికగా షేర్ చేశారు. స్నేహితుల సమక్షంలో పెళ్లి రోజును సెలబ్రేట్ చేసుకోవడం సంతోషంగా ఉందని తెలిపారు. వేడుకల్లో భాగంగా దుబాయ్‌కు వెళ్తున్నట్లు చెప్పారు. 'నా కలల జీవిత భాగస్వామిగా సురేఖ నా జీవితంలోకి అడుగు పెట్టినందుకు నేనెప్పుడూ అదృష్టంగా ఫీలవుతుంటా. ఆమే నా ధైర్యం, నమ్మకం. ప్రపంచంలో తెలియని ఎన్నో గొప్ప విషయాలను కనుగొనేందుకు ఎల్లప్పుడూ సాయం చేస్తుంటుంది. ఆమె ఉనికి అద్భుతమైన ప్రేరణని ఇస్తుంది. ఆమె అంటే నాకెంత ఇష్టమో తెలియజేసేందుకు ఈ క్షణాలను సద్వినియోగం చేసుకుంటున్నా. థాంక్యూ మై సోల్‌మేట్ సురేఖ!!. మాకెంతో ప్రత్యేకమైన ఈ రోజున విషెస్ చెప్పిన కుటుంబసభ్యులు, స్నేహితులు ఆత్మీయులకు ధన్యవాదాలు' అని చిరంజీవి పోస్ట్ పెట్టారు. ఫ్లైట్ జర్నీలో చిరంజీవి దంపతులతో నాగార్జున, అమల, నమ్రత, తదితరులు ఉన్నారు. చిరంజీవి దంపతులకు పుష్పగుచ్ఛాలు ఇచ్చి విషెస్ చెప్పారు.

ఒంటరితనం భయంకరంగా ఉంటుంది: సమంత

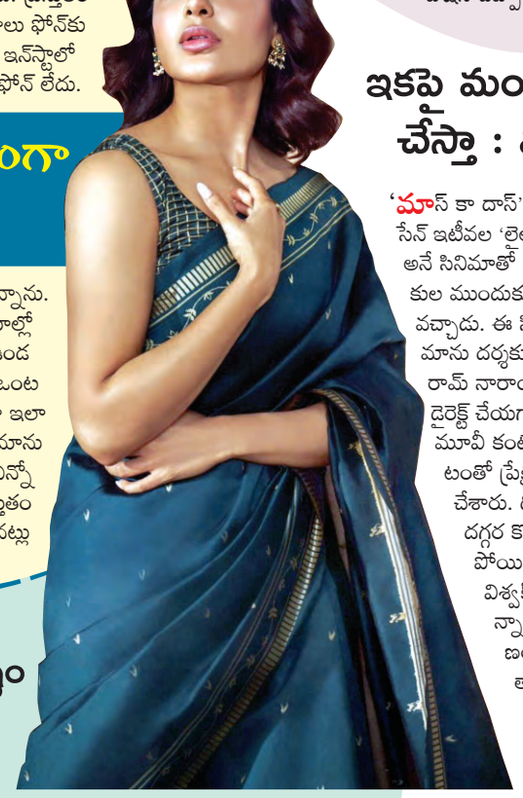

ఎప్పుడూ సోషల్ మీడియాలో యాక్టివ్‌గా ఉండే సమంత తనకు సంబంధించిన విశేషాలను అభిమానులతో పంచుకుంటుంటారు. విహారయాత్రల గురించి షేర్ చేస్తుంటారు. తాజాగా ఆమె పెట్టిన పోస్ట్ వైరల్‌గా మారింది. ప్రస్తుతం ఉన్న సోషల్ మీడియా యుగంలో మూడు రోజులు ఫోన్‌కు దూరంగా ఉన్నట్లు తెలిపారు. ఆ అనుభవాన్ని తన ఇన్‌స్టాలో షేర్ చేశారు. 'మూడు రోజులు మౌనంగా ఉన్నాను. ఫోన్ లేదు. ఎవరితో కమ్యూనికేషన్ లేదు. నాతో నేను మాత్రమే ఉన్నాను. మనతో మనం ఒంటరిగా ఉండడం కష్టమైన విషయాల్లో ఒకటి. భయంకరమైనది. కానీ, ఇలా మౌనంగా ఉండడాన్ని నేను ఇష్టపడతాను. మిలియన్‌సార్లు ఇలా ఒంటరిగా గడపమని చెప్పినా ఉంటాను. మీరు కూడా ఇలా ఉండటానికి ప్రయత్నించండి'' అంటూ అభిమానులకు సూచనలిచ్చారు. తన జీవితంలో ఎన్నో సవాళ్లను ఎదుర్కొన్న సమంత ప్రస్తుతం ఆరోగ్యంపై పూర్తి శ్రద్ధ పెట్టినట్లు తెలుస్తోంది.

ఆ రెండు భాషల్లో పాటలు పాడటం కష్టం

– శ్రేయాఘోషల్

సినిమాల్లో పాటలతోనే కాకుండా వరుస లైవ్ మ్యూజికల్ కాన్సర్ట్స్‌తో సంగీత ప్రియులను అలరిస్తున్నారు ప్రముఖ గాయని శ్రేయాఘోషల్. గతేడాది నవంబర్‌లో హైదరాబాద్ వేదికగా తన బృందంతో కలిసి లైవ్ కాన్సర్ట్ నిర్వహించిన ఆమె త్వరలో చెన్నై, కోయంబత్తూర్‌లో జరగనున్న ఈవెంట్స్‌లో పాల్గొననున్నారు. ఈ సందర్భంగా చెన్నైలో జరిగిన ప్రెస్‌మీట్‌లో ఆమె పాల్గొన్నారు. మ్యూజిక్ అంటే తనకెంతో ఇష్టమని అన్నారు. ఎన్నో ఏళ్లుగా ప్రేక్షకులు తన పాటలను విశేషంగా ఆదరించడం సంతోషంగా ఉందని చెప్పారు. మిగిలిన అన్ని భాషలతో పోలిస్తే మలయాళం, తమిళంలో పాటలు పాడటమే తనకు ఒకింత కష్టంగా ఉంటుందని తెలిపారు. ఆయా భాషల్లో పాటలు పాడేందుకు కాస్త ఎక్కువగా సమయం తీసుకుంటానని అన్నారు. అనంతరం ఆమె అభిమానుల కోసం 'మున్బే వా ఎన్ అన్బే వా' పాటను ఆలపించారు. చెన్నై వేదికగా మార్చి 1వ తేదీన, కోయంబత్తూర్‌లో మార్చి 15న ఆమె కాన్సర్ట్ జరగనుంది.

ఇకపై మంచి సినిమాలే చేస్తా : విశ్వక్ సేన్

'మాస్ కా దాస్' విశ్వక్ సేన్ ఇటీవల 'లైలా' అనే సినిమాతో ప్రేక్షకుల ముందుకు వచ్చాడు. ఈ సినిమాను దర్శకుడు రామ్ నారాయణ్ డైరెక్ట్ చేయగా ఈ మూవీ కంటెంట్ పరంగా వీక్‌గా ఉండటంతో ప్రేక్షకులు ఈ చిత్రాన్ని రిజెక్ట్ చేశారు. దీంతో ఈ మూవీ బాక్సాఫీస్ దగ్గర కొద్దిరోజులకే ఫేడవుట్ అయిపోయింది. ఇక ఈ సినిమాపై విశ్వక్ మంచి హోప్స్ పెట్టుకున్నాడు. కానీ ఫలితం దారుణంగా రావడంతో ఆయన తాజాగా దీనిపై స్పందించాడు. విశ్వక్ తన అభిమానులను ఉద్దేశించి తాజాగా ఓ ప్రకటన విడుదల చేశాడు. తాను చేసే సినిమాలపై నమ్మకంతో ఇంతకాలం తనను ఆదరించిన అభిమానులకు ధన్యవాదాలు తెలిపాడు. గత కొంతకాలంగా తన నుంచి మంచి సినిమాలు రావడం లేదని అభిమానులు అంటున్నారని.. వారి మాటలను తాను గౌరవిస్తున్నానని.. ఇకపై తాను చాలా జాగ్రత్తగా కథలు ఎంచుకుంటానని.. ఎలాంటి వల్గారిటీ లేని కామెడీ చేస్తానని విశ్వక్ పేర్కొన్నాడు. తన సక్సెస్‌తో పాటు ఫెయిల్యూర్స్‌లోనూ తోడున్న అభిమానులకు తాను ఎల్లప్పుడు రుణపడి ఉంటానని విశ్వక్ ఈ సందర్భంగా తెలిపాడు.

బిజెపి పాలనలో మరింత పెరిగిన అసమానతలు

విప్లవ యోధుడు భగత్‌సింగ్ మేనల్లుడు జగ్మోహన్ సింగ్ ఆందోళన

ప్రజాపక్షం/హైదరాబాద్: నాటి బ్రిటీష్ కాలంలో ఉన్న ఆర్థిక అసమానతల కంటే ప్రస్తుత బిజెపి పాలనలో మరింత అసమానతలు పెరిగాయని విప్లవ యోధుడు భగత్‌సింగ్ మేనల్లుడు, పంజాబ్ వ్యవసాయ విశ్వవిద్యాలయ రిటైర్డ్ ప్రొఫెసర్ జగ్మోహన్ సింగ్ ఆందోళన వ్యక్తం చేశారు. వామపక్షాల ఐక్యత విషయంలో శ్రీలంక, లాటిన్ అమెరికా నుంచి భారతదేశంలోని వామపక్షాలు నేర్చుకోవాల్సిన అవసరం ఉన్నదని అభిప్రాయపడ్డారు. సంక్షోభంలోనే వామపక్షాల ఐక్యత అవసరమన్నారు.''యాభై ఏళ్ల విప్లవ విద్యార్థి ఉద్యమ ప్రస్థానం'' రెండు రోజుల సదస్సు హైదరాబాద్‌లోని సుందరయ్య విజ్ఞాన కేంద్రంలో గురువారం ప్రారంభమైంది. సదస్సు ప్రారంభానికి ముందు 'విప్లవ విద్యార్థుల అమరుల స్థూపం' వద్ద పలువురు నివాళ్లు అర్పించారు. అనంతరం సదస్సును ప్రారంభించారు. ఈ సందర్భంగా ప్రొఫెసర్ జగ్మోహన్ సింగ్ మాట్లాడుతూ స్వాతంత్ర్య రోజుల్లో రైతులు, విద్యార్థులు ఐక్యంగా ఉండాలని అనుకున్నామని, ప్రస్తుత పరిస్థితుల్లో మరింత ఐక్యత అవసరమన్నారు. స్వాతంత్ర్యం, ఆ తర్వాత జరిగిన పరిణామాలు, పోరాటాలు, ఉద్యమాల అనుభవాలన్నీ క్రోడీకరించి వాటిని భవిష్యత్ తరాలకు అందించాల్సిన అవసరం ఎంతైనా ఉన్నదని సూచించారు. 'బేటీకి బచావో, బేటీకు పాడావో' అనే నినాదాలు చెబుతున్న కేంద్రం ప్రభుత్వం, గ్రామీణ పాఠశాలలను మూసివేస్తోందని, తద్వారా బాలికల విద్యాభ్యాసం మధ్యలోనే ఆగిపోతుందని ఆయన అన్నారు. జెఎన్‌యు విశ్వవిద్యాలయానికి వచ్చిన గ్రామీణ యువత, తమ గ్రామాల్లో జరుగుతున్న వివక్ష, దోపిడీని గుర్తించారని,అందుకే వారు ప్రశ్నిస్తారని వివరించారు. ఏ పీడనకు వ్యతిరేకంగా భగత్‌సింగ్ పోరాటం చేశారో, అదే పీడన ప్రస్తుతం దేశంలో కొనసాగుతోందని ప్రొఫెసర్ జగ్మోహన్ ఆవేదన వ్యక్తం చేశారు. ప్రొఫెసర్ హరగోపాల్ మాట్లాడుతూ.. చరిత్ర అనేది గతానికి, భవిష్యత్‌కు మధ్య జరిగే సంభాషణ లాంటిదని తెలిపారు. ప్రస్తుతం పాలక వర్గాలే ప్రజలపై యుద్ధం చేసే పరిస్థితులు నెలకొన్నయన్నారు. ప్రొఫెసర్ కాత్యాయిని విద్మహే మాట్లాడుతూ.. గతంలో సిలబస్‌తో పాటు విశ్వవిద్యాలయాల్లో ఉన్న సమస్యలు, సమాజంలోని అంశాలపై విద్యార్థులు ప్రశ్నించేవారని, పోరాటం చేసేవారని గుర్తు చేశారు. ప్రస్తుతం సిలబస్ గురించి కూడా ప్రస్తావించే పరిస్థితులే లేవని ఆవేదన వ్యక్తం చేశారు. విద్యారంగం వ్యాపారంగ మారడంతో విద్యార్థుల ఆలోచన విధానాలలో కూడా లాభాలు, ఉద్యోగాలు, అనే అంశం తప్ప, సమాజం కోసం ఆలోచించే పరిస్థితులు లేవని ఆందోళన వ్యక్తం చేశారు. బి.ప్రదీప్ మాట్లాడుతూ మోదీ ప్రభుత్వం బహుముఖ దాడికి పాల్పడుతున్న నేపథ్యంలో విశాల ప్రాతిపదికన వామపక్షాలు , అన్ని విద్యార్థి సంఘాలు ఉద్యమాలు నిర్మించాలని కోరారు. ఈ సదస్సుకు అధ్యక్షత వహించిన సాంబమూర్తి మాట్లాడుతూ విద్యార్థి పోరాటలు నియంతృత్వ ప్రభుత్వాలను కదిలించిందన్నారు. గోపినాథ్,శివారెడ్డి ప్రసంగించారు.

న్యూస్ పేపర్స్ ఆర్కైవ్స్‌ను కొనసాగించాలి

మీడియా అకాడమీ పాలక మండలి నిర్ణయం

ప్రజాపక్షం/హైదరాబాద్ : ప్రభుత్వ సహకారంతో ప్రతిష్టాత్మక ప్రాజెక్ట్ న్యూస్ పేపర్స్ ఆర్కైవ్స్‌ను కొనసాగించాలని తెలంగాణ మీడియా అకాడమీ పాలక మండలి ఏకగ్రీవంగా నిర్ణయించింది. తెలంగాణ మీడియా అకాడమీ తొలి గవర్నింగ్ కౌన్సిల్ సమావేశం గురువారం హైదరాబాద్ నాంపల్లిలోని మీడియా అకాడమీ భవనంలో ఛైర్మన్ కె. శ్రీనివాస్ రెడ్డి అధ్యక్షతన జరిగింది. వర్కింగ్ జర్నలిస్టులకు శిక్షణ తరగతులు నిర్వహించడం, వర్కింగ్ జర్నలిస్ట్స్ వెల్ఫేర్ ఫండ్ కింద మరణించిన వర్కింగ్ జర్నలిస్టులకు ఆర్థిక సహాయం అందించడం వంటి కీలక నిర్ణయాలు తీసుకున్నారు. ఈ సమావేశంలో ఆర్థిక శాఖ అదనపు కార్యదర్శి కె.ధర్మయ్య, సమాచార, పౌర సంబంధాల శాఖ జాయింట్ డైరెక్టర్ డి.ఎస్. జగన్, డాక్టర్ సతీష్ కుమార్ తల్లాడి, డాక్టర్ యాదగిరి కంభంపాటి, దూరదర్శన్ కేంద్రం ప్రోగ్రామ్ ఇన్‌చార్జ్ పి.వి. సత్యనారాయణ, ఆల్ ఇండియా రేడియో ప్రోగ్రామ్స్ హెడ్ ఎస్. రమేష్ సుంకసారి, తెలంగాణ మీడియా అకాడమీ కార్యదర్శి ఎన్.వెంకశ్వరరావు పాల్గొన్నారు. చాకలి ఇలమ్మ మహిళా విశ్వవిద్యాలయం జర్నలిజం విభాగాధిపతి బివి. కృష్ణాజీ రావు ప్రత్యేక ఆహ్వానితులుగా సమావేశానికి హాజరయ్యారు.

ప్రజాపక్షం రామన్నపేట విలేకరి మహమ్మద్ గౌస్ ఈనెల 15న గుండెపోటుతో మరణించారు.. వారి కుటుంబానికి ప్రజాపక్షం దినపత్రిక నుండి రూ.20 వేలను వారి కుమారుడు మహమ్మద్ ఇర్ఫాన్, మహమ్మద్ రిజ్వాన్‌లకు నవచేతన విజ్ఞాన సమితి అధ్యక్షుడు పల్లా వెంకటరెడ్డి, కోశాధికారి ఉజ్జిని రత్నాకర్ రావు అందజేశారు. వారి కుటుంబానికి అన్ని విధాలా సహాయ సహకారాలు అందజేస్తామని చెప్పారు. ఈ కార్యక్రమంలో సిపిఐ రామన్నపేట మండల కార్యదర్శి ఊట్కూరు నరసింహ, సహాయ కార్యదర్శి రమేష్ తదితరులు పాల్గొన్నారు.

రేఖా గుప్తా ప్రమాణం

(మొదటి పేజీ తరువాయి)

పర్వేశ్ శర్మ, కపిల్ మిశ్రా, మజీందర్ సింగ్ సిర్సా, ఆశీశ్ సూద్, రవీందర్ ఇంద్రజ్ సింగ్, పంకజ్ సింగ్ లతో లెఫ్టినెంట్ గవర్నర్ మంత్రులుగా ప్రమాణం చేయించారు. సిర్సా మినహా మంత్రులందరూ హిందీలో ప్రమాణం చేశారు. సిర్సా మాత్రం పంజాబీలో ప్రమాణం చేశారు. కొత్త ముఖ్యమంత్రికి ప్రధాని మోదీ శుభాకాంక్షలు తెలిపారు. ఢిల్లీ నగర అభివృద్ధికి రేఖా గుప్తా పూర్తిస్థాయిలో పనిచేస్తారన్న విశ్వాసం వ్యక్తం చేశారు. ఆమె అట్టడుగు స్థాయి నుండి ఎదిగారని, క్యాంపస్ రాజకీయాల్లో, రాష్ట్ర సంస్థల్లో, మునిసిపల్ పరిపాలనలో చురుకుగా ఉన్నారని, ఇప్పుడు ఎమ్మెల్యేగా, ముఖ్యమంత్రిగా ఉన్నారు' అని అన్నారు. ఇదిలా ఉండగా, సుదీర్ఘ చరిత్ర ఉన్న రామ్‌లీలా మైదానంలో జరిగిన కార్యక్రమానికి దాదాపు 50 వేల మంది హాజరయ్యారు. కాషాయ జెండా రెపరెపలు, 'జై శ్రీరామ్, మోదీ, మోదీ నినాదాలతో మైదానం హోరెత్తింది. బిజెపి, ఎన్‌డిఎ పాలిత రాష్ట్రాల ముఖ్యమంత్రులు హాజరయ్యారు. మహారాష్ట్ర సిఎం దేవేంద్ర పధ్నవీస్, ఆంధ్రప్రదేశ్ ముఖ్యమంత్రి నారా చంద్రబాబు నాయుడు, గోవా సిఎం ప్రమోద్ సావంత్, హర్యానా సిఎం నాయబ్ సింగ్ సైనీ, మేఘాలయ సిఎం కాన్రాడ్ సంగ్మాలు హాజరయ్యారు. కేంద్రమంత్రులు అమిత్‌షా తో పాటు బిజెపి చీఫ్ జెపి నడ్డా, రాజ్‌నాథ్‌సింగ్, హరదీప్ సింగ్ పూరి కూడా పాల్గొన్నారు. ఇక రానున్న రోజుల్లో ప్రధాన ప్రతిపక్షమైన ఆప్‌తో బిజెపి సర్కార్ రాజకీయం పోరాటం చేయనుంది. బిజెపి వివిధ రకాల సమస్యలను ఎదుర్కోవాల్సి ఉంది. పమాణ స్వీకారానికి ముందు గుప్తా తన ప్రభుత్వం అర్హతగల మహిళలకు నెలకు రూ.2,500 సహాయం అందిస్తామని ఇచ్చిన హామీని నెరవేరుస్తుందని చెప్పారు. 10 సంవత్సరాల పాలనలో ఆప్ చేసిన చర్యలకు జవాబుదారీగా ఉంటుందని అన్నారు. మార్చి 8న అంతర్జాతీయ మహిళా దినోత్సవం నాటికి మొదటి విడతలో అర్హతగల మహిళల ఖాతాల్లో జమ చేయబడుతుందని గుప్తా తన నివాసం వెలుపల విలేకరులతో అన్నారు. ప్రతి పైసాకు ఆప్ ప్రజలకు లెక్క చెప్పాల్సిందేనన్నారు. ప్రధానమంత్రి నరేంద్ర మోడీ కలను నెరవేర్చడం రాజధానిలోని 48 మంది బిజెపి ఎమ్మెల్యేల బాధ్యత అని గుప్తా పేర్కొన్నారు. ఢిల్లీ కొత్త ప్రభుత్వం మొదటగా ఏర్పాటు చేయాల్సిన పనుల్లో యమునా నది ఒకటి అని బిజెపి నాయకులు అన్నారు.

సుప్రీంకోర్టు స్టే

(మొదటి పేజీ తరువాయి)

సొలిసిటర్ జనరల్ తుషార్ మెహ్‌తా మాట్లాడుతూ హైకోర్ట్ న్యాయమూర్తి ఎప్పటికీ లోక్‌పాల్, లోకాయుక్త చట్టం,2013 పరిధిలోకి రారు అని అన్నారు. జస్టిస్ సూర్య కాంత్, అభయ్ ఎస్ ఓకా కూడా ప్రాతినిధ్యం వహించిన ఈ ధర్మాసనం జడ్జి పేరును ఫిర్యాదుదారుడు వెల్లడించకుండా నిషేదాజ్ఞను జారీ చేసింది.అతను పూరించిన ఫిర్యాదును గోప్యంగా ఉంచాలని ఆదేశించింది.జనవరి 27న లోక్‌పాల్ జారీ చేసిన ఉత్తర్వులపై సుమోటో ప్రొసీడింగ్స్ కింద విచారణ చేపట్టింది. 'ఫిర్యాదుదారు, లోక్‌పాల్ రిజిస్ట్రార్ కేంద్ర ప్రభుత్వానికి నోటీస్ జారీచేయండి. రిజిస్ట్రార్ (జ్యుడీషియరీ) ఫిర్యాదుదారు ముసుగు తీసి అతడు ఎవరనేది గుర్తించి కోర్ట్ రిజిస్ట్రార్ ద్వారా అతడి నివాసానికి నోటీస్ జారీచేయాలి' అని ధర్మాసనం పేర్కొంది. ఈలోగా 'అభ్యంతరకరమైన ఆర్డర్'పై స్టే విధించబడుతుంది అని ధర్మాసనం తెలిపింది. ప్రత్యేక ధర్మాసనం సమావేశం అయిన వెంటనే జస్టిస్ గవాయ్ మెహ్‌తాను ఉద్దేశించి మాట్లాడుతూ 'కేంద్ర ప్రభుత్వానికి నోటీస్ జారీచేయాలని మేం ప్రతిపాదిస్తున్నాం' అని చెప్పారు. ఈ అంశంలో హాజరైన సీనియర్ న్యాయవాది కపిల్ సిబల్ మాట్లాడుతూ ఈ విషయంలో బెంచ్ దీనిని పరిష్కరించే విషయంలో తాను సహాయపడాలి అనుకుంటున్నట్లు చెప్పారు. 'ఇది చాలా చాలా ఆందోళన కలిగించేది' అని జస్టిస్ గవాయ్ వ్యాఖ్యానించారు. ఇది చాలా ప్రమాదపూరితంగా ఉంది. లోక్‌పాల్ ఆదేశంపై స్టే విధించాలని కోరారు. కపిల్ సిబల్ మాట్లాడుతూ చట్టం తేవాలన్నారు. 'భారత ప్రధాన న్యాయమూర్తి (సిజెఐ) మార్గనిర్దేశాలను పరిగణనలోనికి తీసుకుని ఈ కేసు విచారణను మార్చి 18కు వాయిదా వేస్తున్నాం' అని ధర్మాసనం తెలియజేసింది. కోర్టుకు సహాయం చేయడానికి కపిల్‌సిబల్, మరో సీనియర్ న్యాయవాది ముందుకు వచ్చారు ఎందుకంటే ఈ అంశం న్యాయవ్యవస్థ స్వతంత్రతకు సంబంధించినది కాబట్టే నని ధర్మాసనం ప్రస్తావించింది.

ఉత్తమ పార్లమెంటేరియన్

(మొదటి పేజీ తరువాయి)

పార్టీ సభ్యత్వం ఇవ్వడంలో ఎన్ని పరీక్షలు పెట్టినా వాటిని అధిగమించి పార్టీలో నిలదొక్కుకుని ఉన్నారని సాంబశివ రావు చెప్పారు. ఇంద్రజిత్ గుప్తాకు కుటుంబ పరంగా ఎన్ని ఒత్తిడులు వచ్చినా కమ్యూనిస్టు పార్టీని అధ్యయం చేసి కమ్యూనిస్టు పార్టీలో నిలబడ్డారని, పార్టీలో హోల్ టైమర్‌గా చిత్తశుద్ధితో పనిచేశారని సాంబశివరావు వివరించారు. ఇంద్రజిత్ గుప్తా పార్లమెంట్‌లో మాట్లాడుతుంటే ఆయన ప్రసంగాన్ని ప్రధానమంత్రితో సహా అందరూ జాగ్రత్తగా వినేవారిని, ఆయన సలహాలు, సూచనలు పాటించేవారని, ఆయన ఉత్తమ పార్లమెంటేరియన్ అవార్డు కూడా అందుకున్నారని తెలిపారు. సిఆర్ ఫౌండేషన్‌లో చంద్ర రాజేశ్వర రావు ఫౌండేషన్ ఫర్ సోషల్ ప్రోగ్రెస్ వ్యవస్థాపక గౌరవ అధ్యక్షులు, ఉత్తమ పార్లమెంటేరియన్, స్వాతంత్ర సమర యోధులు ఇంద్రజిత్ గుప్త 24వ వర్ధంతి కార్యక్రమం సి ఆర్ ఫౌండేషన్ వృద్ధాశ్రమ హాల్లో జరిగింది. ఎఐటియుసి మాజీ కార్యదర్శి బి వి విజయలక్ష్మి ఇంద్ర జిత్ గుప్తా చిత్రపటానికి పూలమాలవేసి నివాళులు అర్పించారు. ఇంద్రజిత్ గుప్త ఉత్తమ పార్లమెంటేరియన్, భారత కమ్యూనిస్టు పార్టీకి ప్రధాన కార్యదర్శిగా, ఎఐటియుసి ప్రధాన కార్యదర్శిగా, భారతదేశ కార్మిక వర్గంకొరకు, పీడితజన పక్షపాతిగా పార్లమెంట్ మరియు దేశవ్యాప్తంగా చివరి శ్వాస వరకు కృషి చేసిన త్యాగధనుడు, ధన్య జీవి అని కొనియాడారు. ఈ కార్యక్రమంలో సి ఆర్ ఫౌండేషన్ ట్రెజరర్ వి చెన్నకేశవ రావు, సి ఆర్ పాలి క్లినిక్ డైరెక్టర్ డా.కునంనేని రజనీ, మహిళా సంక్షేమ కేంద్ర డైరెక్టర్ జ్యోసబట్ల కల్పన, కనపర్తి జ్యోస్న, వృద్ధాశ్రమ కమిటీ మెంబర్స్ ఎన్ రాజేంద్ర రావు, టి.తానియా, డాక్టర్ గోపీచంద్, ఆశ్రమ వాసులు మేనేజర్ శ్రీనివాస్ మరియు మహిళా సంక్షేమ కేంద్ర విద్యార్థినిలు, తదితరులు పాల్గొన్నారు.

Printed & Published on behalf of M/s Navachethana Vignana Samithi by its president **Palla Venkat Reddy,** Printed at M/s Navachethana Vignana Samithi, 12-1-493/VA, Giriprasad Bhavan, Bandlaguda (Nagole), GSI Post Hyderabad-500068, Telangana State, Published at Baddam Yella Reddy Bhavan, Ganesh Nagar, KARIMNAGAR - 505001 Telangana State. RNI TELTEL /2018/76746, **Editor : Makkena Subbarao,** E-mail : editorprajapaksham@gmail.com