www.prajapaksham.in

ప్రజాపక్షం

ప్రతి అక్షరం ప్రజల కోసం

PRAJAPAKSHAM ★★★

సంపుటి 08, సంచిక: 114 | సోమవారం | 24-03-2025 | కరీంనగర్ | Published from: **Karimnagar, Hyderabad, Khammam, Mahabubnagar** | పేజీలు: 12+8 | వెల రూ. 5.00

భగత్ సింగ్ పోరాట స్ఫూర్తితో మతోన్మాద శక్తులను ఓడిద్దాం

24 గంటల్లో 190 మంది ఉక్రేన్ సైనికులు మృతి

వచ్చేనెల 28న కెనడాలో ఎన్నికలు

సాహిత్యానికి రాజకీయ రంగు!

లోపలి పేజీల్లో

11 వేల ఎకరాల్లో పంట నష్టం

13 జిల్లాల్లో అకాల వర్షాలతో బీభత్సం

- వడగళ్లు పడడంతో దెబ్బతిన్న వరి, మొక్కజొన్న
- నేలరాలిన మామిడి, ధ్వంసమైన కూరగాయల పంటలు
- పంటనష్టంపై క్షేత్రస్థాయిలో పర్యటిస్తున్న అధికారులు
- నష్టం మరింత పెరిగే అవకాశం ఉందని వెల్లడి

ప్రజాపక్షం/హైదరాబాద్

గడిచిన మూడు రోజుల్లో కురిసిన భారీ ఈదురుగాలులతో కూడిన వడగాళ్ల వానకు రాష్ట్రంలోని 13 జిల్లాల్లో 11 వేల ఎకరాల్లో వివిధ పంటలకు నష్టం జరిగినట్టు వ్యవసాయ శాఖ ప్రాథమిక అంచనా వేసింది.ఈ నష్టం మరింత పెరిగే అవకాశం ఉన్నట్లు అధికారవర్గాలు చెబుతున్నాయి.గత మూడు రోజులుగా రాష్ట్రంలోని పలు ప్రాంతాల్లో ఈదురు గాలులతో కురిసిన వడగళ్ల వర్షానికి పలు జిల్లాలో జరిగిన పంట నష్టాన్ని అంచనా వేసేందుకు వ్యవసాయ శాఖ అధికారులు నిమగ్నమయ్యారు. ఇందులో తరువాయి 2లో

అన్ని రాష్ట్రాలతో చర్చించాల్సిందే

- ఆ తరువాతే డీలిమిటేషన్‌పై ముందుకెళ్లాలి
- పార్లమెంటులో చట్టం ఆమోదం పొందాకే చేయాలి
- రాష్ట్ర ప్రభుత్వ సలహాదారు కె.కేశవరావు వెల్లడి

ప్రజాపక్షం/హైదరాబాద్

అన్ని రాష్ట్రాలతో చర్చించాకే కేంద్రం డీలిమిటేషన్‌పై ముందుకెళ్లాలని ప్రభుత్వ సలహాదారు కె.కేశవరావు అన్నారు. హైదరాబాద్‌లో ఆదివారం ఆయన తన నివాసంలో మీడియాతో మాట్లాడుతూ డీలిమిటేషన్ అంశంపై చర్చలు జరుగుతున్నాయన్నారు. పార్లమెంట్‌లో చట్టం ఆమోదం పొందాకే కేంద్రం డీలిమిటేషన్ తరువాయి 2లో

ఇషాన్ శతక గర్జన 12

దక్షిణాదికి అన్యాయం తప్పుడు ప్రచారం

- కాంగ్రెస్, బిఆర్ఎస్‌లు రెండూ ఒక్కటే
- లోక్‌సభ నియోజకవర్గాల పునర్విభజనతో అసలు నైజం బయటపడింది
- కేంద్రమంత్రి కిషన్‌రెడ్డి వెల్లడి

ప్రజాపక్షం/హైదరాబాద్

కాంగ్రెస్, బిఆర్ఎస్ పార్టీలు రెండు ఒక్కటేనని, పార్లమెంట్ నియోజకవర్గాల పునర్విభజనతో వాటి అసలు నైజం బయటపడిందని కేంద్ర బొగ్గు గనుల శాఖ మంత్రి, బిజెపి రాష్ట్ర అధ్యక్షులు జి.కిషన్‌రెడ్డి అన్నారు. హైదరాబాద్‌లోని బిజెపి రాష్ట్ర కార్యాలయంలో ఆదివారం ఆయన మీడియాతో మాట్లాడుతూ కొన్ని అవకాశవాద పార్టీలు దక్షిణాదికి అన్యాయం జరుగుతోందని తప్పుడు ప్రచారం చేస్తూ దిగజారుడు రాజకీయాలకు తెరలేపుతున్నాయని ఆగ్రహం వ్యక్తం చేశారు. శనివారం చెన్నైలో జరిగిన పార్లమెంట్ నియోజకవర్గాల పునర్విభన సమావేశంలో పార్లమెంట్ నియోజకవర్గాల పునర్విభజన (డీలిమిటేషన్) పై చెన్నైలో జరిగిన సమావేశంలో తరువాయి 2లో

బిజెపి, బిఆర్ఎస్‌ను అడ్డుకునేందుకే కాంగ్రెస్‌తో జత

- స్థానిక సంస్థల ఎన్నికల్లో సొంతంగానే పోటీ
- రోజుకో పార్టీ మారేవారికి కమ్యూనిస్టులను విమర్శించే హక్కు లేదు
- సూర్యుడు ఉన్నంతకాలం వామపక్ష పార్టీలు సజీవం
- హిందూమతాన్ని అడ్డుపెట్టుకుని బిజెపి నీచ రాజకీయం
- సిపిఐ రాష్ట్ర కార్యదర్శి కూనంనేని సాంబశివరావు

ప్రజాపక్షం/వనపర్తి ప్రతినిధి

సూర్యుడు ఉన్నంత కాలం కమ్యూనిస్టు పార్టీ సజీవంగా ఉంటుందని సిపిఐ రాష్ట్ర కార్యదర్శి, కొత్తగూడెం ఎమ్మెల్యే కూనంనేని సాంబశివరావు ఉద్ఘాటించారు. ఆదివారం వనపర్తి పట్టణ కేంద్రంలోని దాచా లక్ష్మయ్య ఫంక్షన్ హాల్ లో జరిగిన సిపిఐ శత జయంతి సభలో ముఖ్య అతిథిగా పాల్గొని వారు ఈ సందర్భంగా మాట్లాడారు. కొందరు కమ్యూనిస్టు పార్టీల పని అయిపోయిందని అంటున్నారని, ప్రజా సమస్యలు ఉన్నంత కాలం కమ్యూనిస్టు పార్టీకి అంతం లేదన్నారు. అధికారం కోసం రోజుకో పార్టీ మారే వారే ఇలాంటి వ్యాఖ్యలు చేస్తున్నారని, కమ్యూనిస్టు పార్టీలను విమర్శించే నైతిక హక్కు వారికి లేదన్నారు. దేశంలో, రాష్ట్రంలో అధికారం లేక పోయినా సిపిఐ వందేళ్లుగా సజీవంగా ఉందన్న విషయం వారు తెలుసుకోవాలన్నారు. దేశంలో జనతా పార్టీ, తరువాయి 2లో

రోడ్డు ప్రమాదంలో ముగ్గురు మృతి

కారు బస్సు ఢీ

చివ్వెంల మండలంలో ఘటన

ప్రజాపక్షం/చివ్వెంల

కారు ఆర్‌టిసి బస్సు ఎదురెదురుగా ఢీకొన్న సంఘటనలో ముగ్గురు మృతి చెందగా ఒకరి పరిస్థితి విషమంగా ఉండడంతో పాటు మరో 8మందికి తీవ్ర గాయాలైన సంఘటన ఆదివారం సూర్యాపేట జిల్లా చివ్వెంల సూర్యాపేట ఖమ్మం ప్రధాన రహదారిపై చోటు చేసుకుంది. పోలీసులు, తరువాయి 2లో

28న దేశవ్యాప్తంగా రైతు నిరసనలు

- పంజాబ్ పోలీస్ అరెస్టులు, అణచివేతకు ప్రతిఘటన
- సమస్య ప్రాతిపదికపై కలిసి రావాలని అన్ని రైతు వేదికలకు ఎస్‌కెఎం ఎన్‌సిసి పిలుపు

చండీగఢ్ : దేశవ్యాప్తంగా ఈనెల 28వ తేదీన నిరసన ప్రదర్శలు జరపాలని రైతులకు ఎస్‌కెఎం (సంయుక్త కిసాన్ మోర్చా) జాతీయ సమన్వయ కమిటీ (ఎన్‌సిసి) పిలుపు ఇచ్చింది. న్యాయబద్ధమైన డిమాండ్ల సాధనకోసం ప్రజాస్వామ్య పద్ధతులలో నిరసన ప్రదర్శనలు చేస్తున్న రైతులను అణచివేస్తున్న పంజాబ్ పోలీస్ చర్యలను తీవ్రంగా ప్రతిఘటించేందుకు ఎస్‌కెఎం దేశవ్యాప్త నిరసన ప్రదర్శనలకు పిలుపు ఇచ్చింది. పంజాబ్‌ను నిరసన ప్రదర్శనల రాష్ట్రంగా మార్చేస్తున్నారని ఆమ్ ఆద్మీ ప్రభుత్వం రైతులపై మండిపడుతూ తీవ్ర హెచ్చరికలు చేస్తోంది. దీంతో రైతులు ఆగ్రహం వ్యక్తం చేశారు. కిసాన్ మజ్దూర్ మోర్చా (కెఎంఎం),ఎస్‌కెఎం (రాజకీయేతర)లు సహా దేశంలో ఉన్న అని రైతు సంస్థలు, రైతు ఉమ్మడి వేదికలు 'సమస్య ప్రాతిపదిక'పై కలిసి రావాలని, దేశవ్యాప్తంగా ఇచ్చిన ఈ పిలుపులో పాల్గొని రైతులపై పోలీసుల అణచివేతను ప్రతిఘటించాలని ఎస్‌కెఎం జాతీయ సమన్వయ తరువాయి 2లో

మహానగరంలో సైబర్ నేరాలు పెరుగుతున్నాయ్

- గత మూడేళ్లలో 10 నుంచి 15 శాతం పెరుగుదల
- వందల కోట్లు కొల్లగొట్టిన నేరగాళ్లు
- 2024లో మూడు కమిషనరేట్లలో కలిపి రూ.650 కోట్లు పోగొట్టుకున్న బాధితులు

ప్రజాపక్షం/హైదరాబాద్

హైదరాబాద్ మహానగరంలో గత మూడేళ్లలో సైబర్ నేరాలు సగటున 10 నుంచి 15 శాతం కంటే ఎక్కువగా పెరిగాయి. సగటున 9 నుంచి 10 వేల మధ్య ఇళ్లల్లో దొంగతనాలు, వాహన, సెల్‌ఫోన్ చోరీలు రికార్డు అయినట్లు గణాంకాలు చెబుతున్నాయి. బాధితులు పోగొట్టుకున్న సొత్తు రూ. వందల కోట్లలో ఉంటోంది. ఒక్క 2024లోనే హైదరాబాద్‌లోని మూడు కమిషనరేట్లలో కలిపి సుమారు రూ.650 కోట్లు పోగొట్టుకున్నట్లు అధికారులు వెల్లడించారు. అయితే దొంగతనాలు, చైన్ స్నాచింగ్ తదితర కేసుల్లో కాజేసిన సొత్తు రికవరీ చేసేందుకు ఎక్కువ తరువాయి 12లో

భద్రాద్రి బ్రహ్మోత్సవాలకు రండి

- ముఖ్యమంత్రి రేవంత్‌రెడ్డికి ఆహ్వానపత్రిక అందజేసిన మంత్రి కొండా సురేఖ, దేవాలయ అర్చకులు, అధికారులు
- బ్రహ్మోత్సవాల వాల్‌పోస్టర్ విడుదల

ప్రజాపక్షం/హైదరాబాద్/భద్రాచలం

భక్తుల కొంగుబంగారం భద్రాచలం శ్రీ సీతారామచంద్ర స్వామి వారి శ్రీరామనవమి తిరుకల్యాణ బ్రహ్మోత్సవాల్లో పాల్గొనాల్సిందిగా ముఖ్యమంత్రి ఎ.రేవంత్ రెడ్డిని ఆహ్వానించారు. జూబ్లీహిల్స్ నివాసంలో ముఖ్యమంత్రి ఎ.రేవంత్ రెడ్డిని దేవాదాయ శాఖ మంత్రి కొండా సురేఖ , భద్రాచలం శ్రీ సీతారామచంద్ర స్వామి వారి దేవస్థానం అర్చకులు, అధికారులు ఈ మేరకు ఆహ్వాన పత్రిక అందించారు. సిఎంతో పాటు ఉప ముఖ్యమంత్రి మల్లు భట్టివిక్రమార్క , మంత్రి తుమ్మల నాగేశ్వరరావు కూడా ఆహ్వానం అందించారు. ఈ సందర్భంగా భద్రాద్రి శ్రీరామనవమి బ్రహ్మోత్సవాల వాల్ పోస్టర్ ను ముఖ్యమంత్రి డిప్యూటీ సిఎం, మంత్రులతో కలిసి ఆవిష్కరించారు. ఈ సందర్భంగా జరిగిన సమావేశంలో భద్రాచలం రాములవారి ఆలయ అభివృద్ధికి సంబంధించి అవసరమైన భూసేకరణ, ఇతర వివరాలను ముఖ్యమంత్రి అధికారులను అడిగి తెలుసుకున్నారు. అవసరమైన భూసేకరణ, నిధులకు సంబంధించిన పూర్తి వివరాలు తరువాయి 2లో

దొంగనోట్లు ముద్రణ విచిత్ర ఆరోపణలు

- బిజెపి, కాంగ్రెస్ పార్టీలు దొందూ దొందే
- ఇందిరమ్మ రాజ్యమంటే పోలీసులు, అణచివేతల రాజ్యం
- బిఆర్ఎస్ వర్కింగ్ ప్రెసిడెంట్ కెటిఆర్

ప్రజాపక్షం/కరీంనగర్ ప్రతినిధి

కరీంనగర్ జిల్లాలో కేంద్ర మంత్రి బండి సంజయ్ చేసిన దొంగనోట్ల ఆరోపణలపై బిఆర్ఎస్ వర్కింగ్ ప్రెసిడెంట్, ఎమ్మెల్యే కెటిఆర్ తీవ్రంగా స్పందించారు. కేంద్రమంత్రిగా ఉన్న బండి సంజయ్ తాము దొంగనోట్లను ముద్రించారని ఆరోపించడం విచిత్రమని వ్యాఖ్యానించారు. తమను దొంగలు అంటున్న బండి సంజయ్ అప్పుడు కర్ణాటకలో బిజెపియే అధికారంలో ఉన్నారు కదా? దర్యాప్తు చేసి నిజాలు బయటపెట్టాల్సింది మీరే అని వ్యాఖ్యానించారు. తెలంగాణ ప్రజల బాగు కోసం బిఆర్ఎస్ మళ్లీ గెలవడం చారిత్రక అవసరమని అన్నారు. బిఆర్ఎస్ తరువాయి 12లో

దక్షిణ గాజాపై ఇజ్రాయెల్ దాడులు

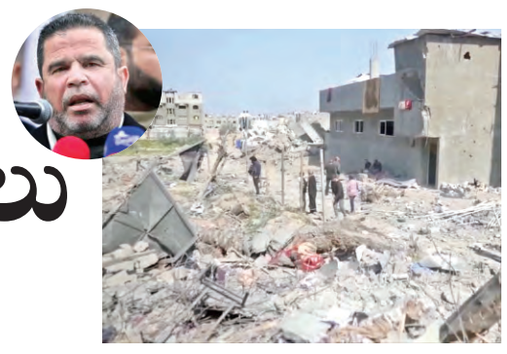

30 మంది పాలస్తీనియన్లు మృతి

ప్రాణాలు కోల్పోయిన హమాస్ అగ్రనేత, మహిళలు, పిల్లలు

రఫా : గాజా ప్రాంతంలో ఇజ్రాయెల్ తన దాడులను ఆదివారంనాడు మరింత ఉధృతం చేసింది. ఈ దాడుల్లో హమాస్ సీనియర్ రాజకీయ అగ్రనాయకుడు సలాహ్ అల్–బర్దవీల్ హతుడయ్యాడు. అతడి భార్య కూడా ఈ దాడుల్లో మరణించింది. దక్షిణగాజాలో జరిపిన దాడుల్లో మరో 30 మంది పాలస్తీనియన్లు కూడా మరణించారు. పశ్చిమ రఫా పొరుగున ఉన్న అల్ సుల్తాన్‌ను ప్రజలు ఖాళీ చేసి వెళ్ళిపోవాలని ఇజ్రాయెల్ సైన్యం హుకుం జారీచేసింది. ఈజిప్టుతో ఇజ్రాయెల్‌కు ఉన్న సరిహద్దుల్లోని ఫిలడెల్ఫీ ప్రాంతం నుండి తరువాయి 12లో

ప్రపంచం
WORLD NEWS

వచ్చేనెల 28న కెనడాలో ఎన్నికలు

ఒట్టావా : కెనడా పార్లమెంటుకు ఏప్రిల్ 28వ తేదీన ఎన్నికలు జరుగుతాయి. కెనడా హౌస్ ఆఫ్ కామన్స్‌లో 343 స్థానాలకు ఎన్నికలు జరుగుతాయి. ఈనెల 14వ తేదీన దేశ 24వ ప్రధానమంత్రిగా లిబరల్ పార్టీ తరపున బాధ్యతలు చేపట్టిన మార్క్ కార్నీ ఈ ఆకస్మిక ఎన్నికల షెడ్యూలును ప్రకటించారు. దేశ రాజధాని ఒట్టావా నియోజకవర్గం నుండి ఆయన పోటీ చేస్తున్నారు. గడచిన జనవరిలో జస్టిన్ ట్రూడో ప్రధానమంత్రి పదవికి అనివార్యంగా రాజీనామా చేయాల్సి రావడంతో మార్క్ కార్నీని లిబరల్‌పార్టీ ప్రధానిగా ఎన్నుకుంది. మార్క్ కార్నీకి ప్రధాన ప్రత్యర్థిగా కన్జర్వేటివ్ పార్టీ అధ్యక్షుడు పియర్రీ పోయిలివ్రే (45) బరిలోకి దిగుతున్నారు. 2004 నుండి

ఆయన పార్లమెంటు సభ్యుడుగా ఉన్నారు. కాగా బ్లాక్ క్యూబెకోవిస్ పార్టీ తరపున ఆ పార్టీ అధ్యక్షుడు వైవ్స్ ఫ్రాంకోయిస్ బ్లాంచెట్ కూడా ప్రధానమంత్రి మార్క్ కార్నీకి గట్టిపోటీ ఇస్తున్నారు. మార్క్ కార్నీ ఆర్థికవేత్త. దేశాన్ని ఆర్థిక సమస్యల నుండి గట్టెక్కిస్తారని, ప్రజలకు విశ్వసనీయమైన వాగ్దానాలు చేసి పార్టీని తిరిగి గెలిపిస్తారని లిబరల్‌పార్టీ నాయకులు ఆశలు పెట్టుకున్నారు.

24 గంటల్లో 190 మంది ఉక్రేన్ సైనికులు మృతి

మాస్కో : గడచిన 24 గంటల్లో ఉక్రేన్ సాయుధబలగం 190 మంది సైనికులను కోల్పోయింది. ఉక్రేన్‌లో శాంతికి సంబంధించి సోమవారంనాడు సౌదీ అరేబియా నగరంలో చర్చలు ప్రారంభమవుతున్న తరుణంలో రష్యా రక్షణ మంత్రిత్వశాఖ ఈ విషయం వెల్లడించిందని టాస్ వార్తాసంస్థ ఆదివారంనాడు ప్రకటించింది. కుర్స్క్ ప్రాంతంలో ఉక్రేన్ సాయుధ బలగాలు ఉపయోగించే మూడు యుద్ధ వాహనాలతోపాటు బహుముఖంగా రాకెట్లను ప్రయోగించే రాకెట్ లాంఛర్లు, ఆరు మోర్టార్లు, 16 సాధారణ వాహనాలు, రెండు ఆయుధ డిపోలను కూడా నష్టపోయిందని టాస్ పేర్కొంది. ఇవన్నీ ధ్వంసమయ్యాయని పేర్కొంది. గోగోలెవ్కా, గోర్నాల్, గువో, ఒలేష్నా స్థావరాలున్నచోట యుద్ధ కార్యకలాపాల సమయంలో ఉక్రేన్‌కు సంబంధించిన సాయుధబలగాలపై దాడులు చేసి ఈ తీవ్ర నష్టాని కలిగించినట్లు రష్యా రక్షణ మంత్రిత్వశాఖ పేర్కొన్నట్లు టాస్ చెప్పింది. అదేవిధంగా డోనెట్స్ పీపుల్స్ రిపబ్లిక్‌లోని శ్రీబ్నోయ్ ప్రాంతాన్ని ఉక్రేన్ నుండి రష్యా దళాలు విముక్తి చేశాయని కూటా తెలిపింది. గడచిన 24 గంటలలో 138 జిల్లాలో ఉన్న ఉక్రేన్ సైనిక, వైమానిక స్థావర మౌలిక సదుపాయాలు, మానవరహిత వైమానిక వాహన శిక్షణాకేంద్రాలు, వాటి ఉత్పత్తి వర్క్‌షాపులు, విదేశీ కిరాయి సైనికులను, పరికర కేంద్రాలను ధ్వంసం చేసినట్లు తెలిపింది. బెల్గరోడ్ ప్రాంతంలో 60 మంది సేనలను ఉక్రేన్ కోల్పోయింది, సుమీ ప్రాంతంలోని నోబో డిట్రోవ్కా, ఉగ్రోడీలను స్థావరంగా చేసుకున్న ఉక్రేన్ దళాలకున్న మానవరహిత వ్యవస్థలను బాటిల్ గ్రూప్ నార్త్ యూనిట్లు ధ్వంసం చేశాయని రష్యా రక్షణమంత్రిత్వశాఖ ప్రకటించింది.

కీవ్‌పై 147 డ్రోన్లతో దాడి : ఏడుగురు పౌరులు మృతి

అమెరికా మధ్యవర్తిత్వం ద్వారా రష్యా–ఉక్రేన్‌లు సౌదీఅరేబియాలో సోమవారంనాడు పరోక్ష చర్చలకు సన్నద్ధమవుతున్న తరుణంలో రష్యా సేనలు ఉక్రేన్ రాజధాని కీవ్‌పై భారీ ఎత్తున డ్రోన్ దాడులు చేసింది. ఈ దాడుల్లో ఐదేళ్ళ బాలికసహా ఏడుగురు ఉక్రేన్ పౌరులు మరణించారు. మరో పదిమంది గాయపడ్డారు. రాత్రికి రాత్రే ఈ దాడులు జరిగాయని కీవ్ అధికారులు, సహాయ బృందాలు చెప్పాయి. 147 డ్రోన్లను రష్యా ప్రయోగించిందని, వీటిల్లో 97 డ్రోన్లను తాము కూల్చివేశామని, మరో 25 డ్రోన్లు వాటి లక్ష్యాలను ఛేదించలేకపోయాయని ఉక్రేన్ వాయుసేన ప్రకటించింది. రాజధాని కీవ్‌తోపాటు ఖార్కీవ్, సుమీ, ఛెర్నిహివ్, ఒడెశా, డోనెట్స్క్ ప్రాంతాలలో ఈ దాడులు జరిగాయి. దినోప్రోలో రెండు నివాసిత ప్రాంతాలు దగ్ధమయ్యాయి. కాగా సౌదీఅరేబియాలో అమెరికా అధికారులను ఉక్రేన్ ప్రతినిధిబృందం ముందుగానే అమెరికా మధ్యవర్తులతో సమావేశం జరుపుతుందని అధ్యక్షుడు జెలెన్‌స్కీ చెప్పారు. పాక్షిక కాల్పుల విరమణపై చర్చలకు ఒక సాంకేతిక బృందాన్ని పంపుతున్నట్లు చెప్పారు. దాదాపు ప్రతిరోజూ కీవ్‌పై రష్యా సేనలు దాడులు చేస్తున్నాయని జెలెన్‌స్కీ చెప్పారు. అదేవిధంగా 59 ఉక్రేన్ డ్రోన్లను కూల్చివేసినట్లు రష్యా ప్రకటించింది.

కోర్టు ఉత్తర్వుతో ఎర్డొగాన్ ప్రత్యర్థి అరెస్ట్

ఇస్తాంబుల్ : ఇస్తాంబుల్ మేయర్ ఎక్రెమ్ ఇమామోగ్లూ (54) ను ప్రభుత్వం కొద్దిరోజుల క్రితం అదుపులోకి తీసుకుంది.

ఆదివారంనాటి తాజా పరిణామాలతో కోర్టు ఉత్తర్వుల మేరకు ఆయనను లాంఛనంగా అరెస్టుచేసి జైలులో ఉంచారు. ఆయనమీద వచ్చిన ఆరోపణలపై విచారణ ప్రస్తుతం పెండింగ్‌లో ఉంది. శనివారంనాడు పోలీసులు ఆయనను ఐదుగంటల పాటు ప్రశ్నించారు. ప్రస్తుత దేశాధ్యక్షుడు రెసెప్ తయ్యిప్ ఎర్డొగాన్ (71) కు ప్రతిపక్ష రిపబ్లికన్ పీపుల్స్ పార్టీ తరపున ప్రధాన ప్రత్యర్థిగా ఎన్నిక కాకముందే ఆయనను అవినీతి ఆరోపణలపై అరెస్టు చేశారు. పీపుల్స్‌పార్టీ త్వరలో ఆయనను పార్టీ తరపున అధ్యక్ష అభ్యర్థిగా ప్రకటించనున్నది. తదుపరి అధ్యక్ష ఎన్నికలు నిర్ణీత ప్రకారం 2028లో జరుగుతాయి. ప్రస్తుతం ఇమామోగ్లూ ఇస్లాంబుల్ నగర మేయర్‌గా బాధ్యతలు నిర్వహిస్తున్నారు. ఇమామోగ్లూ అరెస్టును వ్యతిరేకిస్తూ దేశవ్యాప్తంగా నిరసన ప్రదర్శనలు పెల్లుబికాయి. రాజకీయ కక్షతోనే అరెస్టు చేశారని ప్రదర్శకులు విమర్శిస్తున్నారు. ప్రస్తుత అధ్యక్షుడు ఎర్డొగాన్ 2014 నుండి జస్టిస్ అండ్ డెవలప్‌మెంట్ పార్టీ తరపున గెలిచి అధికారం చెలాయిస్తున్నారు. అంతకుముందు ఆయన ప్రధానమంత్రిగా కూడా పనిచేశారు.

తాలిబన్ ఉగ్రవాద నేత హక్కానీపై రివార్డు ఉపసంహరణ ఎందుకు?

కాబూల్ : తాలిబన్ ఉగ్రవాద ప్రధాన నాయకుడు, అఫ్గానిస్థాన్ దేశీయాంగమంత్రి ఖలీఫా సిరాజుద్దీన్ హక్కానీ ఆచూకీ చెప్పినవారికి పది మిలియన్ డాలర్లు బహుమతి ఇస్తామని చేసిన ప్రకటనను అమెరికా హోంమంత్రిత్వశాఖ ఉపసంహరించుకుందని ఆఫ్గానిస్థాన్ దేశీయాంగ మంత్రిత్వశాఖ అధికార ప్రతినిధి ముఫ్తీ అబ్దుల్ మతిన్ ఖ్వానీ ఆదివారంనాడు ధృవీకరించారు. గడచిన రెండు సంవత్సరాలుగా తాలిబన్ చెరలో ఉన్న అమెరికా పౌరుణ్ణి గత గురువారంనాడు ఉగ్రవాద ప్రభుత్వం విడుదల చేసింది.

ఆ తర్వాత రెండు రోజులకు ఈ ప్రకటన రావడంతో అమెరికా పౌరుణ్ణి విడుదల చేస్తే హక్కానీపై రివార్డును రద్దుచేస్తామన్న ఒప్పందం ఉందన్న ఊహాగానాలు పెరిగాయి. సిరాజుద్దీన్ హక్కానీ 13 రకాల మారుపేర్లతో చెలామణీ అవుతున్నాడు. అంతర్జాతీయ ప్రత్యేక ఉగ్రవాద జాబితాలో అతడిపేరును ఎఫ్‌బిఐ నమోదు చేసింది. అతడికి హక్కానీ నెట్‌వర్క్ పేరుతో ఒక సొంత గ్రూపు ఉంది. అదీకాకుండా ఆఫ్గానిస్థాన్ ప్రభుత్వంతోనూ, అల్‌ఖైదా ఉగ్రవాదులతోనూ హక్కానీకి సన్నిహిత సంబంధాలు ఉన్నాయి. అఫ్గానిస్థాన్‌లో ఇరవై సంవత్సరాలపాటు జరిగిన పోరాటంలో హక్కానీ నెట్‌వర్క్ అమెరికా, ఇతర విదేశీ సైన్యంపై తీవ్రదాడులకు పాల్పడింది. దీంతో హక్కానీ నెట్‌వర్క్‌ను అమెరికా ఎఫ్‌బిఐ ఉగ్రవాద సంస్థగా ప్రకటించి ప్రపంచ ఉగ్రవాద జాబితాలో చేర్చింది.

కాంగ్రెస్‌తో జత

(మొదటి పేజీ తరువాయి)

లోక్ దళ్ , స్వతంత్ర పార్టీ అధికారంలో కొంత కాలం ఉన్నాయని, అధికారం పోగానే కనుమరుగయ్యాయని విమర్శించారు. చీమలు పెట్టిన పుట్టలో పాములు దూరినట్లు హిందూ మతాన్ని అడ్డం పెట్టుకొని బీజేపీ రాజకీయం చేయటం నీచమన్నారు. రాముడు హిందూ మతం 500 ఏళ్ల కింద పుట్టిందని, బిజెపి లేక ముందు ప్రజలు రామున్ని దేవునిగా కొలిచారని, హిందూ మతాన్ని ఆచరించారని గుర్తు చేశారు. ప్రజలు గమినంచాలన్నారు. కష్ట జీవుల కోసం కమ్యూనిస్టు పార్టీ పోరాడుతోందని , సంపన్న వర్గాల వారు ఉండే బిజెపి, కాంగ్రెస్ పార్టీ నేతలకు కమ్యూనిస్టు పార్టీలు అంటే కంటగింపు అన్నారు. కాంగ్రెస్ బీఆర్ఎస్ తదితర పార్టీలు కమ్యూనిస్టు పార్టీని వాడుకోని మోసం చేశారని విమర్శించారు. మోసపోవడం కమ్యూనిస్టు పార్టీల వంతైందన్నారు. పెద్ద దొంగ కంటే చిన్న దొంగ మేలు అన్నట్లు బీజేపీ , బీఆర్ఎస్‌లు అధికారంలోకి రాకుండా అడ్డుకునేందుకు అసెంబ్లీ ఎన్నికల్లో కాంగ్రెస్ పార్టీతో జత కట్టామన్నారు. బీఆర్ఎస్ పదేళ్లు అధికారంలో ఉండి ఏడు లక్షల కోట్ల అప్పులు చేసి రాష్ట్రాన్ని దోచుకుందని విమర్శించారు. ఇప్పుడు ఇచ్చిన హమీలు అమలు చేయలేదని , కాంగ్రెస్ విమర్శల దాడి చేయటం సిగ్గుచేట అన్నారు. కాంగ్రెస్ పొత్తులు శాశ్వతం కాదని రానున్న స్థానిక సంస్థల ఎన్నికల్లో కమ్యూనిస్టు పార్టీల అభ్యర్థులు సొంతంగా పోటీ

చేయాలన్నారు. కమ్యూనిస్టు పార్టీలను ఆదరించి అభిమానించే వారు కార్యకర్తలు కమ్యూనిస్టు పార్టీల అభ్యర్థులకు ఓట్లు వేసి గెలిపించాలన్నారు. సిపిఐ రాష్ట్ర కార్యదర్శి వర్గ సభ్యులు బాల నర్సింహ మాట్లాడుతూ బిజెపి మతతత్వ విధానాలను తిప్పి కొట్టాలన్నారు. దేశ సంపదను సంపన్నులకు దోచిపెడుతోందన్నారు.

సభకు సిపిఐ జిల్లా కార్యదర్శి విజయరాములు అధ్యక్షత వహించారు. సభకు ముందు వనపర్తి శ్వేతా నగర్ , సిపిఐ ఆఫీస్ నుంచి అంబేద్కర్ చౌక్ రాజీవ్ చౌక్ , ఇందిరాపార్క్, వివేకానందచౌక్ మీదుగా దాచా లక్ష్మ య్య ఫంక్షన్ హాల్ వరకు ఎర్రజెండాలు , ఎఱ్ఱ చీరలు కండువాలు ధరించి డప్పు వాయిద్యాలతో మహిళలు నృత్యం చేస్తూ పెద్ద ఎత్తున నినాదాలు చేస్తూ భారీ ర్యాలీ నిర్వహించారు.

ఎన్ఎఫ్ఐ డబ్ల్యూ ఉమ్మడి జిల్లా మాజీ అధ్యక్షురాలు కళావతమ్మ, సిపిఐ పట్టణ కార్యదర్శి రమేష్, జిల్లా కార్యవర్గ సభ్యులు కె. శ్రీరాం, అబ్రహం, మోష, రాబర్ట్, గోపాలకృష్ణ, శ్రీహరి, ఎత్తం మహేష్, రవీందర్, కృష్ణవేణి, గీత, కుతుబ్, నర్సింహశెట్టి, లక్ష్మీ నారాయణ, కుర్మయ్య, యూసఫ్, కాకం బాలస్వామి, నరేష్ , వంశి, భూమిక, శిరీష, సహదేవుడు, కురుమయ్య తదితరులు పాల్గొన్నారు.

భద్రాద్రి బ్రహ్మోత్సవాలకు రండి

(మొదటి పేజీ తరువాయి)

అందించాలని ఆదేశించారు. ఈ సమావేశంలో సిఎం సలహాదారు వేం నరేందర్ రెడ్డి , దేవాదాయ శాఖ ప్రిన్సిపల్ సెక్రెటరీ శైలజా రామయ్యర్, దేవాదాయ శాఖ కమిషనర్ శ్రీధర్, భద్రాచలం ఆలయ ఇఒ రమాదేవి, ఆలయ అర్చకులు, తదితరులు పాల్గొన్నారు.

మూడ్రోడుల్లో మాడవీధుల స్థల సేకరణ పూర్తి : – మంత్రి పొంగులేటి

భద్రాచలం రామాలయం చుట్టూ ఏర్పాటు చేయతలపెట్టిన మాడవీధుల స్థల సేకరణ ప్రక్రియ మూడ్రోజుల్లోగా పూర్తి చేయాలని రెవెన్యూ, గృహ నిర్మాణ, సమాచార శాఖా మంత్రి పొంగులేటి శ్రీనివాసరెడ్డి సంబంధిత అధికారులను ఆదేశించారు. ఆదివారం స్థానిక ఆర్‌డిఓ కార్యాలయ సమావేశ మందిరంలో శ్రీరామనవమి, పట్టాభిషేకం ఏర్పాట్లపై ఆయన ఎంపి బలరాంనాయక్‌తో కలిసి అధికారులతో సమీక్ష చేశారు. ఈ సందర్భంగా మంత్రి మాట్లాడుతూ శ్రీరామనవమికి ముఖ్యమంత్రి రేవంత్ రెడ్డి రానున్నారని, మాఢ వీధుల విస్తరణ పనులను ఆయన చేతుల మీదుగా ప్రారంభిస్తారని చెప్పారు. శ్రీరామనవమి, పట్టాభిషేక మహోత్సవానికి పెద్ద ఎత్తున భక్తులు తరలి వచ్చే అవకాశం ఉన్నందు ఎలాంటి ఇబ్బందులు తలెత్తకుండా జాగ్రత్తలు తీసుకోవాలని ఆదేశించారు. ఎండ తీవ్రత అధికంగా ఉన్నందున మంచినీరు, మజ్జిక ప్యాకెట్లు సిద్ధంగా ఉంచాలని, విద్యుత్ సరఫరాలో ఎలాంటి ఇబ్బందులు తలెత్తకుండా చూడాలని, వైద్య సేవలు అందుబాటులో ఉండాలని ఆదేశించారు. మద్యం షాపులు ఆ రెండు రోజుల పాటు మూతవేయాలని, అవాంఛనీయ సంఘటనలకు తావులేకుండా పోలీస్ బందోబస్తు నిర్వహించాలని సూచించారు. ఈ సమీక్షా సమావేశంలో ఎంఎల్‌సి డా.తెల్లం వెంకట్రావు, కలెక్టర్ జితేష్ వి పాటిల్, ఐటిడి ఏపిఓ రాహుల్, ఎఎస్పి విక్రాంత్ కుమార్ సింగ్, స్థానిక సంస్థల అదనపు కలెక్టర్ విద్యాచందన, ఆర్డిఓ దామోదర్ రావుతో పాటు తదితర శాఖల అధికారులు పాల్గొన్నారు.

నిజామాబాద్‌లో 25 నుంచి 27 వరకు తెలంగాణ రాష్ట్ర

రైతు సంఘం రాష్ట్ర తృతీయ మహాసభలు

25న రైతు ప్రదర్శన, 26న బహిరంగసభ-, మహాసభలు ప్రారంభం

ప్రజాపక్షం/హైదరాబాద్ : తెలంగాణ రాష్ట్ర రైతు సంఘం రాష్ట్ర తృతీయ మహాసభల సందర్భంగా ఈ నెల 25వ తేదీన నిజామాబాద్ పట్టణంలో నిర్వహించనున్న రైతుల ప్రదర్శన బహిరంగ సభను జయప్రదం చేయాలని రాష్ట్ర అధ్యక్షులు బాగం హేమంతరావు, ప్రధాన కార్యదర్శి పశ్యపద్మ రాష్ట్ర రైతాంగానికి పిలుపునిచ్చారు. తెలంగాణ రాష్ట్ర రైతు సంఘం (ఎఐకెఎస్) తృతీయ మహాసభలు నిజామాబాద్ పట్టణంలో ఈనెల 25 నుంచి 27వరకు మూడు రోజుల పాటు ఘనంగా నిర్వహించనున్నట్లు వారు వెల్లడించారు.

ఇందులోభాగంగా మహాసభల మొదటి రోజు ఈనెల 25న ప్రజల జీవనోపాధిని రక్షించాలని, కార్పొరేట్ దోపిడీ శక్తులను తరిమికొట్టాలని, పంటలకు మద్దతు ధరల గ్యారంటీ చట్టం రుణ మాఫీ చట్టం చేయాలని, జాతీయ వ్యవసాయ విధాన మార్కెట్ ముసాయిదాను కేంద్ర ప్రభుత్వం ఉపసంహరించుకోవాలని, పంటల బీమా పథకాన్ని రైతులకు అనుకూలంగా సవరణ చేసి అమలుచేయాలని, తదితర డిమాండ్లతో రైతుల ప్రదర్శన నిర్వహించనున్నట్లు చెప్పారు. ఈ ప్రదర్శన నిజామాబాద్ పట్టణంలో ప్రెస్ క్లబ్ వద్ద ప్రారంభమై గోనె రెడ్డి ఫంక్షన్ హాల్ వద్దకు చేరుకుంటుంది. అక్కడ కంజర భూమయ్య అధ్యక్షతన బహిరంగ సభ జరుగుతుందన్నారు. ముఖ్య అతిథిగా అఖిలభారత కిసాన్ సభ అధ్యక్షులు రాజన్ క్షీర్ సాగర్, వక్తలుగా ఎంఎల్‌సి నెల్లికంటి సత్యం, తెలంగాణ రాష్ట్ర రైతు సంఘం అధ్యక్షులు భాగం హేమంతరావు, ప్రధాన కార్యదర్శి పశ్యపద్మ, మహాసభల ఆహ్వాన సంఘ అధ్యక్షులు నర్రా రామారావు, మాజీ ఎమ్మెల్యే ఉజ్జిని యాదగిరి రావు, ప్రముఖ న్యాయవాది వి.ఎల్.నరసింహారెడ్డి, ఎఐయుసి కార్యదర్శి వై.ఓమయ్య, నాయకులు పి.సుధాకర్, ఎల్.దశరథ పాల్గొంటారని చెప్పారు.

26న మహాసభ ప్రారంభం :

ఈనెల 26వ తేదీ ఉదయం 10 గంటల మహాసభలను జయశంకర్ వ్యవసాయ విశ్వవిద్యాలయ వైస్‌చాన్సలర్ జానయ్య ప్రారంభిస్తారని వారు తెలిపారు.

ఈ కార్యక్రమంలో సారంపల్లి మల్లారెడ్డి, దొంతి నరసింహారెడ్డి, వ్యవసాయ శాస్త్రవేత్త సోమామర్ల, శ్యాంప్రసాద్‌రెడ్డి, తెలంగాణ వ్యవసాయ కార్మిక సంఘం రాష్ట్ర అధ్యక్షుడు కె.కాంతయ్య, ఇతర ప్రజా సంఘాల నాయకులు సందేశం ఇస్తారని తెలిపారు. రైతుల ప్రదర్శనకు రాష్ట్రం నలుమూల నుండి ప్రతినిధులు, నిజామాబాద్ చుట్టూ ఉన్న జిల్లాల నుండి రైతులు ప్రదర్శనలో పాల్గొనున్న రైతుల ప్రదర్శనను, బహిరంగ సభను విజయవంతం చేయాల్సిందిగా వారు కోరారు.

చర్చించాల్సిందే

(మొదటి పేజీ తరువాయి)

చేయాలన్నారు. పార్లమెంట్‌లో దక్షిణాది రాష్ట్రాల భాగస్వామ్యం ఇంకా పెరగాలని కేశవ్ రావు అన్నారు. కొన్ని రాష్ట్రాలు కేవలం సీట్లు గురించి మాత్రమే పోరాడటం లేదని, పార్లమెంట్‌లో తమ గళానికి ప్రధాన్యత ఉండాలని అంటున్నాయని కేశవ్ రావు అన్నారు. డీలిమిటేషన్‌ను వ్యతిరేకిస్తూ చెన్నైలో జరిగిన సమావేశానికి తెలంగాణ ప్రభుత్వం పూర్తిగా మద్దతు ప్రకటించిందన్నారు. డీలిమిటేషన్ వ్యవహారంలో ప్రస్తుత కథానాయకుడు స్టాలిన్ అయినప్పటికీ, హీరో మాత్రం రేవంత్ రెడ్డి అన్నారు.

హైదరాబాద్‌లో సభ పెడతామని చెప్పడం దక్షిణాది రాష్ట్రాలకు సంబంధించి కీలక పరిణామమని అన్నారు. ఈ సభ రాజకీయ అజెండాను మలుపు తిప్పే అవకాశం ఉందని అన్నారు. డీలిమిటేషన్ అనేది కేవలం పార్లమెంట్ సీట్ల పెంపు గురించి మాత్రమే ఉండకూడదని అన్నారు. జనాభా గణన జరిగిన తర్వాత ప్రతిసారి ఇదే వివాదం తెరపైకి వస్తుందని తెలిపారు. పార్లమెంట్‌లో ప్రతి రాష్ట్రానికి బలమైన ప్రాతినిధ్యం ఉండాలన్నారు. ప్రధాని మోదీ, కేంద్ర హోంమంత్రి అమిత్‌షా ఫెడరలిజాన్ని పూర్తిగా మార్చిపోయారని విమర్శించారు. స్టేట్ లిస్ట్‌ను తగ్గించి, సెంట్రల్ లిస్ట్‌ను పెద్దది చేశారని ఆగ్రహం వ్యక్తం చేశారు.

దీని ఫలితంగా రాష్ట్రాల హక్కులు తగ్గిపోతున్నాయన్నారు. జమ్మూకశ్మీర్, అసోం వంటి ప్రాంతాల్లో సీట్లను పెంచే ప్రయత్నం చేస్తున్నారని, దక్షిణాదికి అన్యాయం జరిగేలా అడుగులు వేస్తున్నారని కేశవ్ రావు విమర్శించారు. అమిత్‌షా వంటి వ్యక్తుల మైండ్ సెంట్‌తో సమస్యలు పరిష్కారం కావన్నారు.

ముగ్గురు మృతి

(మొదటి పేజీ తరువాయి)

స్థానికులు తెలిపిన వివరాల ప్రకారం మహబూబాబాద్ జిల్లా తొర్రూరు మండలం కాంటాయపాలెంకు చెందిన గడ్డం రవీందర్ (34) హైద్రాబాద్‌లో నివాసం ఉంటూ కారు డ్రైవర్‌గా జీవనం కొనసాగిస్తున్నారు. ఆత్మకూర్(ఎస్) మండలం కోటపహాడ్ గ్రామంలో తమ బంధువుల ఇంట్లో పండుగ ఉండగా అతని భార్య రేణుక (28), కుమార్తె రిషిత (8)తో పాటు మొత్తం 11 మంది కారులో ప్రయాణిస్తుండగా సూర్యాపేట ఖమ్మం వైపు వెళ్తున్న ఆర్‌టిసి బస్సు వారు ప్రయాణిస్తున్న కారు ఎదురెదురుగా ఢీకొన్నాయి. ఈ ప్రమాదంలో రవీందర్, రేణుక, రిషితలు అక్కడిక్కడే మృతి చెందగా మరో బాలుడి పరిస్థితి విషమంగా ఉండగా ఏడుగురికి గాయాలయ్యాయి. ప్రమాదం జరిగిన విషయం తెలుసుకున్న చివ్వెంల ఎస్ఐ మహేశ్వర్ తన సిబ్బందితో హుటాహుటిన అక్కడికి చేరుకొని రోడ్డు ప్రమాదం జరిగిన తీరును స్థానికులను అడిగి తెలుసుకున్నారు. ప్రమాదానికి గురైన వారిని చికిత్స కోసం సూర్యాపేట జిల్లా జనరల్ ఆసుపత్రికి తరలించి వైద్యం అందిస్తున్నారు. మృతి చెందిన వారి పార్థివదేహాలను పోస్టుమార్టం కోసం మార్చురికి తరలించారు. ఈ ప్రమాదంకు సంబంధించిన మరిన్ని వివరాలు తెలియాల్సి ఉంది.

తప్పుడు ప్రచారం

(మొదటి పేజీ తరువాయి)

తెలంగాణ కాంగ్రెస్, బిఆర్ఎస్ పార్టీలు పోటీ పడి మరీ మాట్లాడరన్నారు. దేశంలో లేని సమస్యను సృష్టించి, బిజెపికి కేంద్ర ప్రభుత్వానికి వ్యతిరేకంగా ఈ రెండు పార్టీలు కలిసి పని చేస్తున్నాయని తెలిపారు. నియోజకవర్గాల పునర్విభజనపై ఇప్పటివరకు పార్లమెంటులో గాని, కేంద్ర మంత్రి వర్గంలో కాని ఏలాంటిచర్చ జరగలేదని ఆయన స్పష్టం చేశారు. దక్షిణాదిలో బిజెపి బలపడకూడదనే రాజకీయ కుట్ర కోణంతో కాంగ్రెస్ ,డిఎంకే , బిఆర్ఎస్ దక్షిణాదికి అన్యాయం జరుగుతోందని తప్పుడు ప్రచారం చేస్తూ దిగజారుడు రాజకీయాలకు పాల్పడుతున్నారన్నారు. తమిళనాడులో ఎన్నికలను దృష్టిలో పెట్టుకుని కాంగ్రెస్ పార్టీ స్టాలిన్‌ను ముందుపెట్టి నాటకమాడుతోందని, ఆ నాటకంలో కెటిఆర్ భాగస్వామ్యమయ్యారన్నారు. బిఆర్ఎస్, కాంగ్రెస్ పార్టీ మధ్య సయోధ్య చేసేందుకు మజ్లిస్ పార్టీ ప్రయత్నం చేస్తోందని, ఈ మూడు పార్టీలు ఒక్కటైనా తెలంగాణ ప్రజల మద్దతుతో ఆ వాటిని సమర్థవంతంగాఎదుర్కొంటామని కిషన్‌రెడ్డి దీమా వ్యక్తం చేశారు. దక్షిణాది ప్రజల సంక్షేమం కోసం నరేంద్ర మోడీ ప్రభుత్వం చిత్తశుద్ధితోకృషి చేస్తోందని చెప్పారు. , భవిష్యత్తులోనూ చేస్తోందన్నారు. వచ్చే శాసనసభ ఎన్నికల్లో కర్ణాటకలో, తెలంగాణలో గెలిచేలా, తమిళనాడులో మరింత పట్టు సాధించేలా అంకితభావంతో పని చేస్తున్నామని చెప్పారు.

వేల ఎకరాల్లో పంట నష్టం

(మొదటి పేజీ తరువాయి)

భాగంగా పంట నష్టంపై గ్రామాల వారీగా సర్వే చేసి నివేదిక సమర్పించాలని అధికార యంత్రాంగానికి వ్యవసాయ శాఖ మంత్రి తుమ్మల నాగేశ్వరరావు ఆదేశించారు. దీంతో రంగంలోకి దిగిన వ్యవసాయశాఖ అధికారులు క్షేత్రస్థాయిలో పర్యటిస్తూ పంటనష్ట సర్వే చేపడుతున్నారు. కాగా అకాల వర్షాలు రైతుల పాలిట శాపంగా మారాయి. గత మూడు రోజులగా కురుస్తున్న ఈదుర గాలులతో కూడిన వడగళ్ల వర్షాలతో రైతులు బిక్కు బిక్కుమంటున్నారు. అసలే ఎండ కాలం కావడం ఒక వైపు ఈ ఏడాది సరిపోను నీరులేక అక్కడక్కడ పంటలు ఎండిపొతుండగా, మరోవైపు అకాల వర్షాలు రైతులను నట్టేట ముంచుతున్నాయి. బలమైన ఈదురగాలు వడగళ్ల వర్షానికి చాల ప్రాంతాల్లో చేతికి వచ్చిన పంటలతో పాటు ఇప్పుడిప్పుడే గెలలు వేస్తున్న వరి పంటలకు నేలరాలుతుండడంతో రైతులు లబోదిబోమంటున్నారు. ఈ వర్షాలకు మామిడి పంటలు సైతం దారుణంగా దెబ్బతింటున్నాయి.వీటికి తోడుగా టమాట,వంకాయ తదితర కూరగాయల పంటలకు సైతం భారీనష్టం వాటిల్లింది. మరి ముఖ్యంగా వరి పంటలను చాల మేరకు దెబ్బతిన్నాయి. సన్న ధాన్యానికి ప్రభుత్వం క్వింటాల్‌కు రూ.500ల చోప్పున బోనస్ ప్రకటించిన నేపథ్యంలో రైతులు గత సీజన్‌లో 25 శాతం సన్న ధాన్యం సాగు చేయగా, ఈ సారి అది 45 నుంచి 50 శాతానికి పెరిగింది. అయితే భారీ ఈదుల గాలులు, వడగళ్ల వానకు సన్న ధాన్యం నేలరాలుతుండడంతో భారీగా పంటల నష్టం జరుగుతోంది.

రైతు నిరసనలు

(మొదటి పేజీ తరువాయి)

కమిటీ ఆదివారంనాడు ఒక ప్రకటనలో విజ్ఞప్తి చేసింది. ''పంజాబ్ పోలీస్ అణచివేతకు వ్యతిరేకంగా దేశవ్యాప్తంగా జిల్లాల స్థాయిలలో,పునాదిస్థాయిలో మార్చి 28న నిరసన ప్రదర్శనల్లో పాల్గొనాలని కోరుతున్నాం'' అని ఎస్‌కెఎం పేర్కొంది. ''పంజాబ్ రాష్ట్ర ముఖ్యమంత్రి భగవంత్‌సింగ్ మాన్ ఆదేశాల మేరకు రాష్ట్ర పోలీసులు 350 మంది రైతు నాయకులను, కార్యకర్తలను తెల్లవారుజామునే ఇళ్ళను చుట్టుముట్టి గృహనిర్బంధాలు, అరెస్టులు చేసింది, అరెస్టయిన రైతు నాయకులలో జగజిత్ సింగ్ దల్లేవాల్, సర్వాన్ సింగ్ పంధర్ కూడా ఉన్నారు. ఖన్నౌరీ, శంభు సరిహద్దుల్లో నిరసన ప్రదర్శనలు చేస్తున్న రైతులు వేసుకున్న టెంట్లను, సభాస్థలాలను పోలీసులు బుల్‌డోజర్లతో కూల్చివేశారు, వారి ట్రాక్టర్లను అక్కడి నుండి బలవంతంగా తొలగించారు, రైతుల ఇతర వాహనాలన్నింటినీ అక్కడ లేకుండా తొలగించారు'' అని ఎస్‌కెఎం జాతీయ సమన్వయ కమిటీ ఆ ప్రకటనలో పేర్కొంది.

ఇదిలా ఉండగా సీనియర్ రైతు నాయకుడు జగజిత్ సింగ్ దల్లేవాల్ తోపాటు అనేకమంది రైతు నాయకులను గడచిన బుధవారంనాడు పోలీసులు నిర్బంధించారు. ఆదివారంనాడు వారిని జలంధర్ నుండి పటియాలకు తరలించారు. దేశంలో రైతు సమస్యల పరిష్కారాన్ని కోరుతూ గత ఏడాది నవంబరు 26వ తేదీ నుండి నిరవధిక నిరాహారదీక్షలో ఉన్న దల్లేవాల్‌ను జలంధర్‌లోని పంజాబ్ వైద్యవిజ్ఞానసంస్థ ఆసుపత్రికి తరలించారు. తర్వాత జలంధర్‌లోనే పిడబ్ల్యుడి రెస్ట్‌హౌస్‌కు తరలించారు. అంతకుముందు అనేకమంది రైతు నాయకులను కూడా పోలీసులు నిర్బంధ

జనరల్

STATE NEWS REGIONAL NEWS

రైతుల ఆత్మహత్యల నివారణకు కమిటీ వేయాలి

ప్రజాపక్షం/ఖైరతాబాద్ : రాష్ట్రంలో రైతుల ఆత్మహత్యలను నివారణకు ఉన్నతాధికారులతో కమిటీ ఏర్పాటు చేయాలని బిసి పొలిటికల్ జెఎసి స్టేట్ చైర్మన్ రాచాల యుగంధర్‌గౌడ్ ప్రభుత్వాన్ని కోరారు. ఆదివారం హైదరాబాద్ బషీర్‌బాగ్ దేశోద్ధారక భవన్‌లో ఏర్పాటు చేసిన బిసి పొలిటికల్ జెఎసి రైతు విభాగ ఆవిర్భావ సమావేశంలో ఆయన మాట్లాడుతూ పంటల బీమా పథకాన్ని పటిష్టంగా అమలు చేయాలన్నారు. అకాల వర్షాలకు పంట నష్టపోయిన రైతుల వివరాలను జిల్లాల్ల వారీగా సేకరించి, వారందరికీ పరిహారం అందజేయాలని డిమాండ్ చేశారు. పండించిన పంటకు రైతులే ధర నిర్ణయించే అవకాశం కల్పించాలని కోరారు. ఈ సందర్భంగా రైతు విభాగం రాష్ట్ర కన్వీనర్‌గా మారమోని పాండు రంగ యాదవ్‌ను నియమించారు. సమావేశంలో బిసి పొలిటికల్ జెఎసి నాయకులు గూడు షా, తిరుపతయ్య, శివన్న, నాగన్న, కుమ్మరి తిరుపతయ్య, వెంకటయ్య, రాజు, తిరుమలేశ్, శివ, వెంకటేష్ పాల్గొన్నారు.

నల్లగొండను నెంబర్‌వన్ జిల్లాగా చేస్తాం

2 వేల కోట్లతో ఉమ్మడి జిల్లాలో రోడ్లు

సాగర్ ఆయకట్టులో చివరిగింజ చేతికి వచ్చేంత వరకూ నీరు ఇస్తాం

భారీ నీటిపారుదల, పౌరసరఫరాల శాఖ మంత్రి ఉత్తమ్‌కుమార్‌రెడ్డి, ఆర్‌అండ్‌బి, సినిమాటోగ్రఫీ మంత్రి కోమటిరెడ్డి వెంకటరెడ్డి

ప్రజాపక్షం/హుజూర్‌నగర్ (పాలకవీడు): తెలుగు సంవత్సరాది ఉగాది పర్వదినం నాటి నుండి తెలంగాణ రాష్ట్రంలోని తెల్లరేషన్‌కార్డు ఉన్నవారం దరికీ ఒక్కొక్కరికీ 6 కేజీల చొప్పున సన్న బియ్యం ఉచితంగా తెలంగాణ రాష్ట్ర ముఖ్యమంత్రి రేవంత్ రెడ్డి చేతులు మీదుగా హుజూర్‌నగర్ పట్టణం నుండి పంపిణీ ప్రారంభిస్తామని రాష్ట్ర నీటిపారుదల, ఆహార, పౌరసరఫరాల శాఖ మంత్రి నలమాద ఉత్తమ్‌కుమార్‌రెడ్డి అన్నారు. ఆదివారం సూర్యాపేట జిల్లా హుజూర్‌నగర్ నియోజకవర్గం పరిధిలోని పాలకవీడు మండలంలోని జాన్‌పహాడ్‌దర్గాను దర్శించుకున్నారు. డెక్కన్ సిమెంట్ అతిథి గృహం నందు రాష్ట్ర ఆర్‌అండ్‌బి, సినిమాటోగ్రఫీ మంత్రి కోమటిరెడ్డి వెంకటరెడ్డి, ఉమ్మడి నల్లగొండ జిల్లా ఎమ్మెల్యేలతో కలిసి ఉమ్మడి నల్లగొండ జిల్లా అభివృద్ధిపై చర్చించుకున్నారు. అనంతరం ఇట్టి విషయాలను రాష్ట్ర నీటిపారుదల, పౌరసరఫరాల శాఖ మంత్రి ఉత్తమ్‌కుమార్‌రెడ్డి ప్రెస్‌మీట్‌లో వివరించారు. గతంలో వేలకోట్లు ఖర్చుపెట్టి దొడ్డు రకం బియ్యం ఇవ్వడంతో ప్రజలు వాటిని తినకుండా కోళ్ల ఫారాలకి, బీర్ల కంపెనీలకి, రీసైకిలింగ్, కాకినాడ పోర్టు ద్వారా అక్రమంగా తరలించి దుర్వినియోగపర్చారని అందుకే ప్రజల కొరకు ప్రతిఒక్కరూ సన్నబియ్యం తినేలా సోనియా గాంధీ నాయకత్వంలో ప్రవేశపెట్టిన ఆహారభద్రత చట్టంని పటిష్ట పరుస్తూ తెలంగాణలోని 3.2 కోట్ల (84శాతం) మందికి కడుపు నింపేలా ఉగాది నాడు ప్రారంభించి ఏప్రిల్ నెల నుండి ప్రతిఒక్కరికీ 6 కేజీల సన్నబియ్యం అందిస్తామని తెలిపారు. ఉమ్మడి నల్లగొండ జిల్లాలోని అన్ని సాగునీటి ప్రాజెక్ట్‌లకు ప్రాధాన్యతనిస్తూ అనుకున్న సమయానికి పూర్తిచేసి జిల్లాను సస్యశ్యామలం చేస్తామని తెలిపారు. ఎస్.ఎల్.బి.సి, డిండి ప్రాజెక్ట్,నెల్లికల్లు, నాగార్జునసాగర్ ఎడమ కాల్వకి మరమ్మత్తులు చేపిస్తామని ఇటీవలె గంధమల్లకు క్యాబినెట్ ఆమోదం పొందామని త్వరలో పనులు ప్రారంభిస్తామని తెలిపారు. కృష్ణనదిలో నీటికొరతకు కారణం గత ప్రభుత్వమేనని 512 టిఎమ్‌సిలు ఆంధ్రకి ఇచ్చి, 299 టిఎమ్‌సిలు మాత్రమే తెలంగాణకు వచ్చేలా ఒప్పందం చేసుకున్నారని గుర్తు చేశారు. అలాగే పోతిరెడ్డిపాడు కెపాసిటి పెంచిన, ముచ్చికల్లు వద్ద డబుల్ నీళ్లు ఆంధ్ర వారు తరలించేందుకు గత ప్రభుత్వ పాలకులు సహాయం చేశారని, మేము వచ్చాక కృష్ణానది బోర్డు మేనేజ్‌మెంట్‌తో మాట్లాడుతూ తెలంగాణ వాటాని పెంచే విధంగా పోరాడుతున్నామని తెలియజేశారు. శ్రీశైలం ప్రాజెక్ట్ నుండి నాగార్జునసాగర్ ప్రాజెక్ట్‌కు తరలించే ఎడమకాల్వ, ఏఎమ్‌ఆర్ ద్వారా నీరు విడుదల చేసి చివరి ఆయకట్టు వరకు రబీసీజన్‌లో వేసిన వరిప్రతిగింజ ఇంటికి చేరేంత వరకు సాగునీరు అందిస్తామని రైతులకు భరోసా ఇచ్చారు. ఈ కార్యక్రమంలో నల్లగొండ పార్లమెంట్ సభ్యులు కుందూరు రఘువీర్‌రెడ్డి, ఎమ్మెల్యేలు నలమాద పద్మావతి రెడ్డి, బత్తుల లక్ష్మారెడ్డి, కుందూరు జైవీర్ రెడ్డి, కోమటిరెడ్డి రాజగోపాల్ రెడ్డి, మందుల సామేల్, వేముల వీరేశం, బాలూ నాయక్, బీర్ల అయిలయ్య, కుంభం అనిల్ కుమార్‌రెడ్డి, ఎమ్మెల్సీ శంకర్ నాయక్, మదర్ డైరీ చైర్మన్ గుత్తా అమిత్ రెడ్డి, ఐఎన్‌టియూసి రాష్ట్ర ప్రధాన కార్యదర్శి యరగాని నాగన్న గౌడ్, రాష్ట్ర నాయకులు దొంగరి వెంకటేశ్వర్లు, ఈడ్పుగంటి సుబ్బారావు, అరుణ్‌కుమార్ ధేశ్‌ముఖ్ తదితరులు పాల్గొన్నారు.

గత ప్రభుత్వం కాళేశ్వరం పేరుతో కాలయాపన...

మంత్రి కోమటిరెడ్డి వెంకటరెడ్డి మాట్లాడుతూ... ఆర్‌అండ్‌బి, సినిమాటోగ్రఫీ మంత్రి కోమటిరెడ్డి వెంకటరెడ్డి మాట్లాడుతూ ఉమ్మడి నల్లగొండ జిల్లాలో రూ.2000 కోట్లతో పలు రోడ్లు నిర్మించి ఉమ్మడి నల్లగొండ జిల్లాను నంబర్‌వన్‌గా అభివృద్ధి చేస్తామన్నారు. ఎస్ఎల్‌బిసి సొరంగంను గతంలో వైఎస్ఆర్ ముఖ్యమంత్రిగా ఉన్నప్పుడు ప్రారంభించి 30 కిలోమీటర్లు పూర్తి చేయడం జరిగిందని తర్వాత వచ్చిన బిఆర్ఎస్ ప్రభుత్వం పదేళ్ళు కాళేశ్వరం పేరుతో కాలయాపన చేసి మిగిలిన ప్రాజెక్ట్‌లను వదిలేశారని, తిరిగి మాప్రభుత్వం అధికారంలోకి రాగానే ఎస్ఎల్‌బిసి సొరంగం నిర్మాణం పూర్తి చేయడం కొరకు అమెరికా వెళ్ళి ర్యాబిస్ కంపెనీతో చిర్చించి పనులు ప్రారంభించామని తెలిపారు. కానీ పనుల్లో సొరంగం కూలడం దురదృష్టకరమన్నారు. బ్రహ్మణవెల్లంలకి 200 కోట్లు పదేళ్ళు ఇవ్వకుండా ఉంచారన్నారు. మేము రాగానే పూర్తి చేసి ముఖ్యమంత్రి చేతులు మీదుగా ప్రారంభించామని తెలిపారు. సోమవారం ఎస్ఎల్‌బిసి సొరంగం పనులపై ముఖ్యమంత్రితో జరిగే సమావేశంలో ఎలా ముందుకు వెళ్ళాలో నిర్ణయం తీసుకుంటామని తెలియజేశారు. దేవాదుల ద్వారా సూర్యాపేట, తుంగతుర్తి నియోజకవర్గాలకు నీరు ఇస్తామన్నారు. 1000 కోట్లతో రైల్వే బ్రిడ్జ్‌లు, 140 కోట్లతో దామరచర్ల వద్ద బ్రిడ్జ్‌ను నిర్మించేందుకు కేంద్రమంత్రి నితిన్‌గడ్కరీ అనుమతులు ఇవ్వడం జరిగిందన్నారు. గత పాలకులు 10 టిఎమ్‌సిల నీటిని జగన్‌మోహన్‌రెడ్డికి తాకట్టు పెట్టి నీటిని తరలించేలా సహకరించారన్నారు. ప్రజల మధ్యనే ఉంటూ అభివృద్ధి సంక్షేమంపై కృషి చేస్తున్నామని తెలిపారు.

భగత్‌సింగ్ ఆశయ సాధనను విద్యార్థి, యువత కొనసాగించాలి

ప్రజాపక్షం/హైదరాబాద్ : భారత మాత దాస్య శృంఖలాలు తెంచేందుకు తన ప్రాణాలను తృణప్రాయంగా త్యాగం చేసి, ప్రతి భారతీయుడిలో విప్లవాగ్నిని రగిలించిన విప్లవ యోధుడు. భగత్ సింగ్ అని ఎఐఎస్ఎఫ్ రాష్ట్ర అధ్యక్షులు మణికంఠ రెడ్డి, ప్రధాన కార్యదర్శి పుట్ట లక్ష్మణ్‌లు అన్నారు. ఆయన ఒక మండే అగ్నిగోళమని, జ్వలించే నిప్పు కణిక అని వారు కొనియాడారు. ఎఐఎస్ఎఫ్ రాష్ట్ర సమితి ఆధ్వర్యంలో ఆదివారం భగత్ సింగ్, రాజ్‌గురు, సుఖ్‌దేవ్‌ల 94వ వర్ధంతి సందర్భంగా రామ్‌కోఠిలోని భగత్ సింగ్, రాజ్‌గురు, సుఖ్ దేవ్ చిత్రపటాలకు పూలమాల వేసి ఘనంగా నివాళులు అర్పించారు. ఈ సందర్భంగా మణికంఠ రెడ్డి, లక్ష్మణ్‌లు మాట్లాడుతూ పంజాబ్ ప్రాంతంలోని ఖట్కర్ కలాన్ అనే గ్రామంలో 1907 సెప్టెంబర్ 28న కిషన్ సింగ్, విద్యావతి దంపతులకు జన్మించిన భగత్ సింగ్ 3ఏళ్ల ప్రాయంలోనే తుపాకీ మొక్కలు నాటిన విప్లవ బాలుడని, 20 ఏళ్ల వయస్సులోనే బ్రిటిష్ వారిని గడగడలాడించి, 23 సంవత్సరాల వయసులోనే దేశ స్వాతంత్ర్యం కోసం తన స్నేహితులు రాజ్‌గురు, సుఖ్ దేవ్‌లతో కలిసి ఉరికొయ్యను ముద్దాడిన వీర యోధులన్నారు.

వారి స్ఫూర్తితో కేంద్ర, రాష్ట్ర ప్రభుత్వాలు ఆవలంబిస్తున్న నూతన జాతీయ విద్యా విధానానికి, విద్యా కాషాయికరణ, విద్యా ప్రైవేటీకరణకు వ్యతిరేకంగా పోరాటాలు కొనసాగించాలన్నారు. కేంద్ర ప్రభుత్వం భగత్ సింగ్ వర్ధంతి, జయంతులను అధికారికంగా నిర్వహించాలని భగత్‌సింగ్ జీవిత చరిత్రను పాఠ్యాంశాల్లో చేర్చాలని డిమాండ్ చేశారు. భగత్‌సింగ్ ఆశయసాధనకు నేటి విద్యార్థి లోకం కృషి చేయాలని వారు పిలుపునిచ్చారు. ఈ కార్యక్రమంలో ఎఐఎస్ఎఫ్ హైదరాబాద్ జిల్లా అధ్యక్షుడు చైతన్య యాదవ్, రాష్ట్ర కార్యవర్గ సభ్యులు సామిడి వంశీవర్ధన్ రెడ్డి, ఎండి అన్వర్, నాయకులు హరీష్, అరుణ్, నాగుల జ్ఞానేశ్వర్, ప్రవీణ్, నితీన్, హర్ష పాల్గొన్నారు.

అభివృద్ధి పనులు వేగవంతంగా పూర్తి

మంత్రి పొంగులేటి శ్రీనివాస్‌రెడ్డి

రూ.5కోట్ల 84లక్షలతో బిటి రోడ్లకు శంకుస్థాపన

ప్రజాపక్షం/ఖమ్మంరూరల్ : వర్షాకాలంలోపు చేపట్టిన అభివృద్ధి పనులను నాణ్యత ప్రమాణాలతో పూర్తి చేయాలని రాష్ట్ర రెవిన్యూ, గృహనిర్మాణం, సమాచారశాఖల మంత్రి పొంగులేటి శ్రీనివాస్‌రెడ్డి అన్నారు. ఆదివారం ఖమ్మంరూరల్ మండలం ఏదులాపురం మున్సిపాలిటీలో విస్తృత స్థాయిలో పర్యటించారు. ఇందులో భాగంగా గుర్రాలపాడులో కాంగ్రెస్ సీనియర్ నేత కొర్ని సీతరాములు కుమార్తెను పరామర్శించారు. అలాగే గుర్రాలపాడు నుండి కొత్తనారాయణపురం వరకు బీటీ రోడ్డు నిర్మాణానికి రూ.2కోట్ల 85లక్షలతో శంకుస్థాపన చేశారు. అక్కడి నుంచి వెంకటగిరి చేరుకుని అక్కడి ఎస్‌సీ, బీసీకాలనీ నుండి ఖమ్మం, గుదిమళ్ళ జెడ్పీరోడ్డు వరకు రూ.2కోట్ల4లక్షలతో శంకుస్థాపన చేశారు. అక్కడి నుంచి గుదిమళ్ల చేరుకుని తొర్రివాగు డొంక రైస్ మిల్లు వరకు రూ.95లక్షలతో చేపట్టిన బిటిరోడ్డు నిర్మాణ పనులకు శంకుస్థాపన చేశారు. అనంతరం గుదిమల్లలోని తిరుపతమ్మ తల్లి ఆలయంలో జరగుతున్న జాతరలో పాల్గొని ప్రత్యేక పూజలు చేశారు. ఈ సందర్భంగా మంత్రి మాట్లాడారు. చేపట్టనున్న రోడ్డు నిర్మాణ పనులను వేగవంతంగా పూర్తి చేసి ప్రజలకు అందుబాటులోకి తీసుకురావాలని అధికారులకు సూచించారు. ఈ కార్యక్రమంలో మద్దులపల్లి మార్కెట్ కమిటీ చైర్మన్ బైరు హరినాథ్ బాబు, కాంగ్రెస్ జిల్లా నాయకులు మద్ది మల్లారెడ్డి, ధరావత్ రామ్మూర్తి, భూక్య సురేష్‌నాయక్, జిల్లా యువజన నాయకుడు తమ్మినేని నవీన్, మండల కాంగ్రెస్ నాయకులు బానోత్ కిషోర్, వెంకటనారాయణ, ఆర్‌అండ్‌బి ఎస్ఇ హేమలత, ఆర్డీఓ నరసింహారావు, పంచాయతీరాజ్ ఇఇ వెంకట్‌రెడ్డి, మునిసిపల్ కమిషనర్ ఆళ్ల శ్రీనివాస్‌రెడ్డి, తహశీల్దార్ రాంప్రసాద్, విద్యుత్‌శాఖ ఏడీ రామకృష్ణ, ఏఈ జిల్లా ప్రభాకర్‌రావు, వివిధశాఖల అధికారులు పాల్గొన్నారు.

యుద్ధప్రాతిపదికన ప్రాజెక్టుల పూర్తి

తెలంగాణ రాష్ట్ర రైతు సంఘం ప్రధాన కార్యదర్శి పశ్య పద్మ

ప్రజాపక్షం/చింతపల్లి : నల్లగొండ జిల్లాతో పాటు రాష్ట్రంలో ఉన్న పెండింగ్ ప్రాజెక్టులను యుద్ధప్రాతిపదికన పూర్తి చేసి రైతాంగానికి సాగునీరు అందించాలని తెలంగాణ రాష్ట్ర రైతు సంఘం ప్రధాన కార్యదర్శి పశ్య పద్మ డిమాండ్ చేశారు. ఆదివారం మండల కేంద్రంలోని సాయి సుమంగళి గార్డెన్స్‌లో జరిగిన తెలంగాణ రాష్ట్ర రైతు సంఘం నల్లగొండ జిల్లా 15వమహాసభకు ముఖ్య అతిథిగా హాజరై ఆమె మాట్లాడారు. ఎస్ఎల్‌బిసి సొరంగం పనులను, బ్రహ్మణ వెల్లంల ప్రాజెక్టు, మూసీనదిపై నిర్మించిన ధర్మారెడ్డి, పిల్లాయపల్లి బునాది కాల్వతో పాటు పెండింగ్‌లో ఉన్న ప్రాజెక్టులకు సరిపడా నిధులు కేటాయించి యుద్ధప్రాతిపదికన పూర్తి చేయాలని పశ్యపద్మ అన్నారు. సుదీర్ఘ కాలంగా కరువు, ఫ్లోరిన్ పీడిత ప్రాంతంగా ఉన్న నల్లగొండ జిల్లాకు సరిపడా నిధులు కేటాయించి ప్రాజెక్టులను పూర్తి చేసి రైతులకు సాగునీరు అందించవలసిన అవసరం ఎంతైనా ఉందన్నారు. కెసిఆర్ ప్రభుత్వ హయాంలో తలపెట్టిన ప్రాజెక్టులలో భూములు కోల్పోయిన భూ నిర్వాసితులకు న్యాయం చేయకపోవడంతో వారు వీధిన పడ్డారని ఆమె ఆవేదన వ్యక్తం చేశారు. నాటి ప్రభుత్వం రైతులకు సరైన నష్టపరిహారం అందించకపోవడంతో వారి జీవితం అంధకారంగా మారిందన్నారు. నేడు రాష్ట్రంలో అధికారంలో ఉన్న కాంగ్రెస్ ప్రభుత్వం ఎన్నికల్లో ప్రకటించిన రుణమాఫీ రెండు లక్షల రూపాయలపైన ఉన్న రైతులందరికీ రుణమాఫీ చేయక, అనేక కుంటి సాకులతో మాట దాటవేస్తుండడంతో రైతాంగం తీవ్ర నిరాశలో ఉందన్నారు. రైతు భరోసా నిధులు సైతం సకాలంలో విడుదల చేయకపోవడం వల్ల రైతులు తీవ్ర ఇబ్బందులకు గురవుతున్నారన్నారు. రైతు భరోసా, రుణమాఫీ పూర్తి స్థాయిలో షరతులు లేకుండా అమలు చేయాలని, కౌలు రైతులను గుర్తించి రుణ అర్హత కార్డులను ఇవ్వాలని డిమాండ్ చేశారు. ఓవైపు కాలం కాక మరోవైపు ప్రాజెక్టులలో కాలువలలో నీరు లేక రైతుల పంట పొలాలు ఎండిపోవడంతో వారు తీవ్ర మనోవేదనకు గురవుతున్నారని వారు తీవ్ర ఆవేదన వ్యక్తం చేశారు. వ్యవసాయ రంగాన్ని పెట్టుబడుదారులకు తాకట్టు పెడుతూ కేంద్ర ప్రభుత్వం తీసుకు వచ్చిన మూడు నల్ల చట్టాలు రైతు సంఘాల సుదీర్ఘ పోరాట ఫలితంగా తాత్కాలికంగా రద్దు చేస్తున్నట్లు 2024లో పార్లమెంటు ఎన్నికల ముందు ప్రధాని నరేంద్ర మోడీ ప్రకటించారని, కానీ ఆచరణలో అమలు చేయకపోగా సంస్కరణల పేరుతో రైతాంగాన్ని నిండముంచే చర్యలకు పాల్పడుతున్నారని విమర్శించారు. దేశంలో వ్యవసాయరంగ సమస్యల పరిష్కారం కొరకు డాక్టర్ స్వామినాథన్ కమిషన్ సూచనలు అమలు చేయకుండా కేంద్ర ప్రభుత్వం నిర్లక్ష్యంగా వ్యవహరించడం వల్ల రైతులు అప్పుల పాలై ఆత్మహత్యలకు పాల్పడుతున్నారన్నారు. కేంద్ర రాష్ట్ర ప్రభుత్వాలు విత్తనాలు, ఎరువుల పైన సబ్సిడీలు ఎత్తివేయడంతో రైతాంగం ప్రైవేటు నాసిరకం విత్తనాలు పురుగుమందులతో మోసపోయి అప్పుల పాలై ఆత్మహత్యలకు పాల్పడుతున్నారని ఆమె ఆవేదన వ్యక్తం చేశారు. తెలంగాణలో ఎన్నికల ముందు పెండింగ్ ప్రాజెక్టులను పూర్తి చేస్తామని కాంగ్రెస్ పార్టీ హామీ ఇచ్చిందని, ఇచ్చిన హామీని నిలబెట్టుకోవడం కోసం పెండింగ్ ప్రాజెక్టులను వెంటనే పూర్తి చేసి మాట నిలుపుకోవాలని ఆమె హితవు పలికారు. భూమి కోసం భుక్తి కోసం రైతుల సమస్యల పరిష్కారం కోసం సమరశీల పోరాటాలు నడిపిన చరిత్ర ఆల్ ఇండియా కిసాన్ సభకు ఉందని, దేశవ్యాప్తంగా రైతాంగం ఎదుర్కొంటున్న సమస్యల పై ఉద్యమాలు చేపడుతూ రైతులను సంఘటితం చేస్తూ, రైతులు పండించిన పంటకు గిట్టుబాటు ధర, మద్దతు ధర కోసం పోరాడుతున్న రాష్ట్ర రైతు సంఘానికి రైతులు, ప్రజలు బాసటగా నిలిచి భవిష్యత్తులో రైతు సంఘం నిర్వహించే పోరాటాలలో భాగస్వామ్యం కావాలని ఆమె పిలుపునిచ్చారు. ఈ కార్యక్రమంలో సిపిఐ రాష్ట్ర కార్యవర్గ సభ్యులు పల్లా నరసింహారెడ్డి, మునుగోడు మాజీ ఎమ్మెల్యే ఉజ్జిని యాదగిరిరావు, రైతు సంఘం వర్కింగ్ ప్రెసిడెంట్ బంటు వెంకటేశ్వర్లు, రైతు సంఘం జిల్లా అధ్యక్షులు ఎండి మైనొద్దీన్, జిల్లా కార్యదర్శి గురజ రామచంద్రయ్య, కౌన్సిల్ సభ్యులు దేప సుదర్శన్ రెడ్డి, పల్లా రంగారెడ్డి, సిపిఐ మండల కార్యదర్శి పోలే వెంకటయ్య, సహాయ కార్యదర్శి ఉజ్జిని అంజల్ రావు, బండమీది వెంకన్న, బుర్ర శేఖర్, బిల్ల కనకయ్య, యాదగిరి తదితరులు పాల్గొన్నారు.

బిసి బిల్లు ఆమోదానికి ఏప్రిల్ 2న చలో ఢిల్లీ

ప్రజాపక్షం / ఖైరతాబాద్ : బిసిల 42శాతం రిజర్వేషన్ల బిల్లును కేంద్రం ఆమోదించాలని డిమాండ్‌చేస్తూ ఏప్రిల్ 2న నిర్వహించతలపెట్టిన 'చలో ఢిల్లీ ముట్టడి'కి వేలాదిమంది బిసిలు తరలిరావాలని జాతీయ బిసి సంక్షేమ సంఘం జాతీయ అధ్యక్షులు జాజుల శ్రీనివాస్‌గౌడ్ పిలుపునిచ్చారు. జంతర్‌మంతర్ వద్ద జరిగే ఈ ముట్టడిలో 29 రాష్ట్రాల బిసిలు, ప్రజాప్రతినిధులు తరలిరావాలని కోరారు. రాష్ట్రంలో రిజర్వేషన్ల పోరాటం ముగిసిందని, ఇక ఢిల్లీకెళ్లి కొట్లాడుతామని చెప్పారు. బిసిల సత్తా ఏంటో తెలిసేలా కేంద్రానికి రుచి చూపిస్తామని చెప్పారు. ఆదివారం హైదరాబాద్ సోమాజిగూడ ప్రెస్‌క్లబ్‌లో చలో ఢిల్లీ కార్యక్రమ పోస్టర్‌ను ఆయనతోపాటు బిసి కుల సంఘాల జెఎసి చైర్మన్ కుందారపు గణేశాచారి, కన్వీనర్ బాలగోని బాలరాజుగౌడ్, వర్కింగ్ ప్రెసిడెంట్ కుల్కచర్ల శ్రీనివాస్, విద్యార్థి సంఘం జాతీయ అధ్యక్షుడు విక్రమ్‌గౌడ్, మహిళా రాష్ట్ర అధ్యక్షులు మణిమంజిర తదితరులు ఆవిష్కరించారు. అనంతరం జాజుల మాట్లాడుతూ కేంద్రం ఏప్రిల్ 2లోపు ఈ పార్లమెంట్ సమావేశాల్లో బిసి బిల్లును ఆమోదించకపోతే ఢిల్లీలో అగ్గి రాజేస్తామని హెచ్చరించారు. సమావేశంలో బిసి సంఘం నేతలు జనార్ధన్, శ్యాం కురుమ, సింగం గణేశ్, మహిళా సంఘం నేతలు పాల్గొన్నారు.

తాగునీటికి ఎలాంటి ఇబ్బందులు రావొద్దు

మంత్రి పొన్నం ప్రభాకర్

ప్రజాపక్షం/హుస్నాబాద్ : వేసవి కాలంలో నియోజకవర్గంలోని ఎక్కడ కూడ మంచినీటి సమస్యలు తలెత్తకుండా అధికారులు తగు జాగ్రత్తలు తీసుకోవాలని తెలంగాణ బిసి, రవాణాశాఖ మంత్రి పొన్నం ప్రభాకర్ అధికారులను ఆదేశించారు. ఆదివారం ఆయన నియోజకవర్గంలోని కరీంనగర్, హన్మకొండ, సిద్దిపేట జిల్లాల అడిషనల్ కలెక్టర్‌లతో హుస్నాబాద్ సమీకృతభవనంలో అధికారులతో సమీక్ష సమావేశం ఏర్పాటు చేశారు. ఈ సందర్భంగా మంత్రి మాట్లాడుతూ వచ్చే వేసవి కాలంలో ఎక్కడ కూడా మంచినీటి కొరత రాకుండా చూస్తు అలాగే వరికోతలు ప్రారంభం కానున్న సందర్భంగా ప్యాడి కొనుగోలు కేంద్రాలను ఏర్పాటుకు సిద్ధంగా ఉండాలని అధికారులను కోరారు. ముఖ్యంగా గ్రామీణ ప్రాంతాల్లో తాగునీరు కొరత లేకుండా అవసరం అనుకుంటే ప్రయివేటు ట్రాక్టర్ల ద్వారా నీటిని సరఫరా చేయాలని అలాగే కరెంటు కొరత లేకుండ చూడాలని అన్నారు. అలాగే ప్రభుత్వం ప్రవేశపెడుతున్న రాజీవ్ యువశక్తి పథకంలోని లబ్దిదారుల ఎంపిక, ఇందిరమ్మ ఇళ్ల ఎంపికలో అధికారులు సమన్వయంతో నిజమైన పేదవారికి లబ్ది చేకుర్చేందుకు పని చేయాలని అన్నారు. అనంతరం పట్టణంలోని రూ.45లక్షలతో ఏర్పాటు చేసి వైశ్యభవనంలో ఏసి కమ్యూనిటీ హాల్‌ను ప్రారంభించారు. ఈ సమావేశంలో అడిషనల్ కలెర్లు, ఇంజనీర్ అధికారులు, తహశీల్దార్, పంచాయితీ కార్యదర్శులు పాల్గొన్నారు.

మనువాదంలోనే అసమానతలు

ఎమ్మెల్సీ గోరేటి వెంకన్న 'డీలిమిటేషన్' సమాఖ్య స్ఫూర్తిపై దాడే : ప్రొఫెసర్ నాగేశ్వర్

ప్రజాపక్షం/హన్మకొండ ప్రతినిధి : ప్రపంచంలో ఏ మతంలో మనుష్యుల మధ్య అసమానతలు లేవని, కేవలం మనువాదంలోనే అసమానతలున్నాయని వాగ్గేయకారుడు, ఎమ్మెల్సీ గోరేటి వెంకన్న అన్నారు. ఆదివారం హన్మకొండలోని కాళోజీ కళాక్షేత్రంలో జరిగిన ఎస్ఎఫ్ఐ ఉమ్మడి వరంగల్ జిల్లా పూర్వ విద్యార్థుల సమ్మేళనం జరిగింది. ఈ సమ్మేళనానికి ఎస్ఎఫ్ఐ మాజీ నాయకులు డాక్టర్ రంగారావు, సారంపల్లి వాసుదేవ రెడ్డి, ఈసంపల్లి బాబు, అరుణశ్రీలు అధ్యక్షవర్గంగా వ్యవహరించారు. ఈ సమ్మేళనానికి ముఖ్య అతిథిగా విచ్చేసిన ఎమ్మెల్సీ గోరేటి వెంకన్న మాట్లాడుతూ మతం పేరిట జరుగుతున్న దౌర్జన్యాన్ని ఎండగట్టాలన్నారు. మనువాదాన్ని ఓడించడానికి ఎస్సీలు, బీసీలు మాత్రమే కాదని, అగ్రవర్ణాల్లోని ప్రగతిశీల భావాలున్న వారందరినీ కలుపుకుపోవాలన్నారు. ప్రస్తుతం కులం పిచ్చి పెరిగిందన్నారు. కుల రహిత సమాజాన్ని కోరుకోవాలన్నారు. శ్రామిక ప్రజలతో నడవడమే చైతన్యమన్నా రు. వారంలో ఒక్కరోజున్న మీ బిడ్డల్ని పని చేయమని చెప్పండని కోరారు. మనిషిగా సమాజం పట్ల బాధ్యతగా వ్యవహరించాలన్నారు.

డీలిమిటేషన్ భారత సమాఖ్య స్ఫూర్తిపై దాడి : ప్రొఫెసర్ డాక్టర్ కె.నాగేశ్వర్

కేంద్రం చేయాలనుకుంటున్న డీలిమిటేషన్ భారత సమాఖ్య స్ఫూర్తిపై దాడిగా మాజీ ఎమ్మెల్సీ, ప్రొఫెసర్ నాగేశ్వర్ అభివర్ణించారు. చెన్నైలో డిలిమిటేషన్‌పై ఒక సమావేశం జరిగిందని, డీలిమిటేషన్ దేశ సమాఖ్య స్ఫూర్తిపై దాడి చేస్తుందని, ఈ దాడిని ఏ శైలిలో ప్రజలకు వివరించగలం? అని ప్రశ్నించారు. భిన్నత్వంలో ఏకత్వం అనేది భార తదేశ ఔన్నత్యాన్ని చాటిందని, అలాంటి దేశంలో నేడు ఒకే జాతి, ఒకే మతం, ఒకే ఎన్నికలు అం టూ కొత్త విధానాలను ప్రవేశపెడుతున్నారన్నారు. మతాన్ని వ్యతిరేకించడం కాదని, మత ఉన్మాదాన్ని వ్యతిరేకించాలన్నారు. దేశంలో లౌకిక వాదం, స్వేచ్ఛపై దాడి జరుగుతుందన్నారు. సమాజంలో జరిగిన ఆలోచనల సంగ్రామంలో భాగస్వాములు కావాలని ప్రొఫెసర్ నాగేశ్వర్ పిలుపునిచ్చారు. ఆధిపత్యాన్ని ప్రశ్నించడం విద్యార్థి ఉద్యమం నేర్పిందన్నారు. మానవసేవే మాధవ సేవ అని ప్రపంచంలో చాలా గ్రంథాలు చెబుతున్నాయన్నారు. ఆచరణలో మాత్రం ఇందుకు భిన్నంగా జరుగుతుందన్నారు. పుట్టుక నీది బతుకంతా సమాజానిది అని చాటి చెప్పిన కాళోజీ కళాక్షేత్రంలో ఈ సమ్మేళనం నిర్వహించుకుంటున్నామని, ఈ సమ్మేళనంలో ఒక కార్యచరణను నిర్దేశించుకొని ముందుకు కదలాలన్నారు.

నాడు విద్యార్థి ఉద్యమాలు అంతర్జాతీయంగా జరిగాయి : జి.రాములు

1960–70 మధ్యకాలంలో విద్యార్థి ఉద్యమాలు అంతర్జాతీయ స్థాయిలో జరిగాయని, ఫ్రాన్స్, వియత్నాం, కంపూచియలో ఉద్యమాలు పతాక స్థాయిలో జరిగాయని జి.రాములు తెలిపారు. విద్యా ర్థి ఉద్యమాలే వ్యక్తిత్వ వికాసాన్ని కలిగిస్తాయన్నారు. సమ్మేళనం ప్రారంభానికి ముందు ఎస్ఎఫ్ఐ పతాకాన్ని జి.రాములు ఆవిష్కరించారు. ఈ సమ్మేళనంలో తెలంగాణ గ్రంథాలయ పరిషత్ చైర్మన్ మహ్మద్ రియాజ్, ఎస్ఎఫ్ఐ మాజీ రాష్ట్ర అధ్యక్షులు ఎస్.వీరయ్య, కెయు మాజీ వైస్ ఛాన్సలర్ డాక్టర్ రమేశ్. జి.రాములు. ఎ.నర్సింహారెడ్డి, డాక్టర్ పసునూరి రవీందర్, తాళ్ల నాగరాజు, కె.సారయ్య, జి.ప్రభాకర్‌రెడ్డి, సిహెచ్.రంగయ్య, టి.ఉప్పలయ్య, కోల వెంకటేశ్వర్లు, శేషగిరిరావు, రాగుల రమేష్, మేరుగు అశోక్ పాల్గొన్నారు.

దొంగ నోట్లు ముద్రించిన ఘనత బిఆర్ఎస్‌దే

మోదీపై లిక్కర్ దొంగలంతా దక్షిణాది పేరుతో డ్రామాలు

కేంద్ర హోంశాఖ సహాయ మంత్రి బండి సంజయ్

ప్రజాపక్షం/కరీంనగర్ ప్రతినిధి : లిక్కర్ దొం

సాహితీ విహారి

సాహిత్యానికి రాజకీయ రంగు!

దేశంలో భావ ప్రకటనా స్వేచ్ఛకు సంకెళ్లు పడుతున్నాయి. సాహిత్యాన్ని కూడా రాజకీయం చేసే వికృత సంస్కృతి తిష్టవేసింది. సాహితీకారులపై ఆంక్షల కొరడా బహిష్కృత బంగ్లాదేశీ రచయిత్రి తస్లిమా నస్రీన్ విషయంలో మోదీ సర్కారు అనుసరిస్తున్న వైఖరే ఇందుకు నిదర్శనం. నిజానికి సమాజంలోని సంఘటనలపై స్పందించే హక్కు అందరికీ ఉంది. తమ అభిప్రాయాలు చెప్పేవారిని మతాల పరంగా, కులాల పరంగా విడదీయడానికి వీల్లేదు. హేతువాదాన్ని వినిపించడం నేరం కానేకాదు. స్త్రీవాదాన్ని వినిపించడం తప్పిదమనడానికి వీల్లేదు. కానీ, ఇవి కేవలం మాటలకు, కాగితాలకు మాత్రమే పరిమితమైన ఊహాచిత్రం. వాస్తవ పరిస్థితులు దీనికి భిన్నంగా ఉన్నాయి. ఇటీవల పార్లమెంటులో ప్రసంగించిన బిజెపి రాజ్యసభ సభ్యుడు సమిక్ భట్టాచార్య కొత్త డిమాండ్‌కు తెరలేపారు. తస్లిమా నస్రీన్‌ను ఢిల్లీ నుంచి సురక్షితంగా కోల్‌కతాకు పంపాలని కేంద్ర ప్రభుత్వాన్ని కోరారు. ఆమె ప్రమేయం లేకుండా, అభిప్రాయం తెలుసుకోకుండా భట్టాచార్య చేసిన సూచన ఇప్పటికే పలురకాల వివాదాల్లో చిక్కుకున్న తస్లిమా నస్రీన్‌ను మరో సమస్యల్లోకి నెట్టడం ఖాయంగా కనిపిస్తున్నది. మానవహక్కుల కార్యకర్తగా ప్రపంచవ్యాప్తంగా గుర్తింపు పొందిన ఆమె, మత ఛాందసవాదులు తన తలకు వెలకట్టిప్పటికీ తల వంచలేదు. అభిప్రాయాలు మార్చుకోలేదు. విమర్శలను, బెదిరింపులను తట్టుకొని నిలబడ్డారు. 1992లోబాబ్రీ మసీదు కూల్చివేతకు ప్రతిస్పందిస్తూ బంగ్లాదేశ్‌లో హిందువులపై ముస్లింలు జరిపిన దాడులకు వ్యతిరేకంగా ఆమె రాసిన 'లజ్జా ' నవల వివాదస్పదమైంది. మతవాదులు ఆమెను హత్య చేస్తామని బెదిరించారు. తమె తలకు రివార్డు కూడా ప్రకటించారు. బంగ్లాదేశ్ లోని మైమెన్సింగ్‌లో 1962, ఆగస్టు 25న జన్మించిన ఆమె, మతాలకు అతీతంగా వ్యవహరించారు. హేతువాదిగా, నాస్తికురాలిగా తమ అభిప్రాయాలను స్వేచ్ఛగా వెల్లడించేవారు. వైద్య విద్యను పూర్తి చేసిన ఆమె 1994 వరకు ప్రభుత్వ డాక్టర్‌గా విధులు నిర్వహించారు. ఆ తర్వాత రచనారంగం వైపు వచ్చారు. 1990 నుంచి తన అభ్యుదయవాద రచనలతో ప్రపంచ ప్రసిద్ధి పొందారు. బాబ్రీ మసీదు కూల్చివేత తర్వాత బంగ్లాదేశ్‌లో జరిగిన ఘటనలు ఆమెను కదిలించివేశాయి. ఒక మతం వారు మరో మతానికి చెందిన వారిపై మానవత్వం లేకుండా దాడులు చేసిన ఘటనలను ఉదహరిస్తూ ఆమె రాసిన 'లజ్జ' నవల ప్రపంచ వ్యాప్తంగా ఎంతో మందిని ఆకట్టుకుంది. అయితే, అదే సమయంలో మత ఛాందసవాదులు ఈ నవలను వ్యతిరేకించారు. కాపీలను తగులబెట్టారు. ఆమెను హతమార్చాలంటూ ఫత్వా కూడా జారీ చేశారు. 1994లో బంగ్లాదేశ్ నుంచి బహిష్కరణకు గురైన తస్లిమా నస్రీన్ కొంతకాలం ఐరోపా దేశాల్లో, అమెరికాలో ఉన్నారు. ఓ దశాబ్దం తర్వాత, 2004లో భారత్‌కు వచ్చి, కోల్‌కతాలో నివాసం ఉన్నారు. ఆమె రాసిన 'ద్విఖండిత' కూడా మతవాదుల ఆగ్రహానికి కారంమైంది. అందులోని కొన్ని అంశాలు వివాదాస్పదంకావడంతో, 2007 నవంబర్‌లో కోల్‌కతా నగరంలో పెద్దఎత్తున అల్లర్లు చెలరేగాయి. దీనితో ఆమె కొంతకాలం జైపూర్ వెళ్లారు. అనంతరం ఢిల్లీకి చేరారు. ఇప్పుడు ఢిల్లీ నుంచి తిరిగి కోల్‌కతా పంపాలన్నది భట్టాచార్య సూచన. బంగ్లాదేశ్‌లో చోటు చేసుకుంటున్న పరిణామాల నేపథ్యంలో, కేవలం రాజకీయ లబ్ధి కోసమే ఆమెను కోల్‌కతా రప్పించేందుకు భట్టాచార్య ప్రయత్నిస్తున్నారన్న వాదన వినిపిస్తున్నది. పిటిఐకి ఇచ్చిన ఇంటర్వ్యూలో తస్లిమా నస్రీన్ పరోక్షంగా ఇలాంటి అభిప్రాయాన్నే వ్యక్తం చేశారు. ఢిల్లీ నుంచి కోల్‌కతాకు మకాం మార్చడం ఆచరణ సాధ్యం కాదని తేల్చిచెప్పారు. 'కేంద్రం, పశ్చిమ బెంగాల్ ప్రభుత్వాలు కోల్‌కతాలో జరిగే సాహిత్య కార్యక్రమాలు, పుస్తక ప్రదర్శనలకు హాజరు కావడానికి అనుమతిస్తే చాలు. ఇలాంటి కార్యక్రమాలతో నాకు బలమైన అనుబంధం ఉంది' అంటూ భావోద్వేగ బంధాన్ని గుర్తుచేసుకున్నారు. 'నా సాహిత్య మరియు ప్రపంచ దృక్పథాల కారణంగా వారి సరిహద్దుల్లో నా ఉనికిని చూసి కొన్ని రాజకీయ శక్తులు ఇబ్బంది పడుతున్నాయి. అందుకే, నన్ను ఫుట్‌బాల్ లాగా తంతున్నాయి. నా జీవితంలోని ఈ దశలో, బంతిగా అటూఇటూ పరుగులు తీయడం నాకు ఇష్టం లేదు. నాకు తరచు ఆహ్వానాలు అందుతుంటాయి. అలాంటి సాహిత్య ఉత్సవాలు, పుస్తక ప్రదర్శనలు, ఇతరత్రా కార్యక్రమాలకు హాజరయ్యేందుకు అటు కేంద్రంగానీ, ఇటు పశ్చిమ బెంగాల్ ప్రభుత్వంగానీ అడ్డంకులు సృష్టించకపోతే చాలు. అంతకు మించి నేను ఏమీ కోరుకోవడం లేదు' అని ఆమె స్పష్టం చేశారు. వృత్తిరీత్యా గైనకాలజిస్ట్ అయిన తస్లిమా నస్రీన్‌కు అన్యాయాలపై, అక్రమాలపై, దౌర్జన్యాలపై స్పందించడం ప్రవృత్తి. 'లజ్జ', 'ద్విఖండిత' వంటి రచనలు ఆమెకు సాహితీ ప్రపంచంలో సుస్థిర స్థానాన్ని సంపాదించిపెట్టాయి. కానీ, మత ఛాందసుల ఆగ్రహానికి గురయ్యాయి. అందుకే విమర్శలు... బెదిరింపులు... ఫత్వాలు... దాడులు. నిజానికి ఆమె ఇస్లాంను కాదు... మతం పేరుతో సాగుతున్న అరాచకాలను, ప్రత్యేకించి మహిళలపై జరుగుతున్న దాడులను విమర్శించారు. వ్యతిరేకించారు. వాటికి విరుద్ధంగా గళమెత్తారు. తన రచనల ద్వారా ఛాందసవాదాన్ని సవాలు చేశారు. హేతువాదాన్ని ప్రచారం చేశారు. ఇప్పుడు బిజెపి తస్లిమా నస్రీన్‌ను పశ్చిమ బెంగాల్‌కు పంపడం ద్వారా, ఆమెను 'ఇస్లాం వ్యతిరేకి'గా అభివర్ణించి, హిందూ మద్దతురాలిగా తెరపైకి తెచ్చే ప్రయత్నం జరుగుతున్నదనే వాదనలు వినిపిస్తున్నాయి. ఆమెకు రాజకీయ ప్రయోజనాలకు వాడుకోవడానికి రంగం సిద్ధమవుతున్న అనుమానాలు కూడా ఉన్నాయి. కానీ, తస్లిమా నస్రీన్ మాత్రం కోల్‌కతా వెళ్లేందుకు సుముఖత వ్యక్తం చేయలేదు. 'నాకు రాజకీయాలు అర్థం కాలేదు. నాకు ఏ రాజకీయ నాయకుడితోనూ సంబంధాలు లేవు. గతంలో నేను కాషాయ శిబిరం నుండి సాహిత్య అవార్డుల ప్రతిపాదనలను కూడా తిరస్కరించాను' అని పిటిఐకి ఇచ్చిన ఇంటర్వ్యూలో ఆమె తేల్చిచెప్పారు. తనను బంగ్లాదేశ్, పశ్చిమ బెంగాల్‌గా మారిన నాటి బెంగాల్ ప్రాంతం నుంచి బహిష్కరించిన తర్వాత, గత 18 ఏళ్లలో చాలా తక్కువ మంది మాత్రమే ఈ అంశాన్ని ప్రస్తావించారని చెప్పారు. తనను బలవంతంగా ఎందుకు బహిష్కరించారని ఎవరూ ప్రశ్నించకపోవడం, ఈ విషయాన్ని అసలు ప్రస్తావించకపోవడం ఎంతో బాధకలిగిస్తున్నదని చెప్పారు. 'భట్టాచార్య రాజకీయ అనుబంధాలు పట్ల నాకు ఎలాంటి ఆసక్తి లేదు. అయితే, ఒక మనిషి మరొకరి కోసం మాట్లాడటం, ఒక బెంగాలీ మరో బెంగాలీ కోసం తన స్వరాన్ని పెంచడం నాకు ఆనందంగా ఉంది. కానీ, ఒక రాజకీయ నాయకుడు తన రాజకీయాల కోసం చేస్తున్న ప్రతిపాదనను అంగీకరించడానికి నేను సిద్ధంగా లేను' అని ప్రకటించారు. తస్లిమా నస్రీన్ మతానికి కాదు... మతం పేరుతో జరిగే అకృత్యాలకు వ్యతిరేంగా రచనలు చేశారు. మత విశ్వాసాలను పక్కకుపెట్టి, తాను చనిపోయిన తర్వాత తన శవాన్ని న్యూఢిల్లీలోని ఆల్ ఇండియా ఇన్‌స్టిట్యూట్ ఫర్ మెడికల్ సైన్సెస్ (ఎయిమ్స్)కు దానం చేస్తున్నట్టు ప్రకటించారు. 'మతం కన్నా మానవత్వమే మిన్న' అనే సిద్ధాంతాన్ని అనుసరించారు. లౌకికవాదాన్ని వినిపిస్తున్న ఒక రచయిత్రిని బంగ్లాదేశ్ బహిష్కరించడం... మన దేశంలోనూ ఒక ప్రాంతం నుంచి మరో ప్రాంతానికి పరుగులు తీయించడం దారుణం. నాస్తికత్వం ఆమె ఇష్టం. కాదనే హక్కువ ఎవరికైనా ఎవరిచ్చారో అర్థం కాదు. అవకాశవాదిగా మారకపోవడమే తస్లిమా నస్రీన్ చేసిన పాపమా? లౌకిక వాదాన్ని వినిపించడమే ఆమె చేసిన నేరమా? దాడులకు భయపడకపోవడం... దాడులకు బెదరకపోవడం ఆమె చేసిన ఘోరమా? తస్లిమా నస్రీన్ ఆలోచనలను సమ్మతించి, సిద్ధాంతాలను గౌరవించి, రచనలను ఆస్వాదించి, ఆమె మేలు కోసమే ఢిల్లీ నుంచి కోల్‌కతాకు పంపాలని ఎవరైనా కోరితే అభ్యంతరం ఏముంటుంది? కానీ, ఇక్కడ జరుగుతున్నది అదికాదు. బిజెపికి ఆమెపై సానుభూతి లేదు. లౌకికవాదానికి వ్యతిరేక విధానాలు అమలు చేస్తున్న ఒక రాజకీయ పార్టీ, అదే లౌకిక వాదాన్ని బలంగా వినిపించే రచయిత్రిని సమర్థించడంలో స్వార్థానికి తావులేదని చెప్పలేం.

ఆమె కూడా తనను రాజకీయాల్లోకి లాగవద్దని కోరారు. ఆమె కోరికను మన్నించి... ఇబ్బంది కలిగించకపోవడమే మంచిది.

సనాతన నాగరికతా వాది..

బంగ్లాదేశ్ నుంచి బహిష్కృతురాలైన తస్లిమా నస్రీన్ గొప్ప రచయిత్రి.. అంతకంటే ముందు గొప్ప మానవతావాది. రచయిత్రిగా, కవయిత్రిగా, కాలమిస్టుగా కీర్తిప్రతిష్టలు ఆర్జించారు. బేగమ్ రొఖయ్యా, సాల్మన్ రష్దీ తదితరుల ప్రభావం ఆమె రచనల్లో స్పష్టంగా కనిపిస్తుంది. ఆమె రచయిత్రిమాత్రమేకాదు.. స్త్రీవాద మానవ హక్కుల కార్యకర్త, సెక్యులర్ వాది కూడా. తస్లిమా ముస్లిం కుటుంబంలో పుట్టి, ముస్లింగా పెరిగినప్పటికీ చదువు, వయస్సు పెరిగే కొద్దీ ఆమె హేతువాదిగా, నాస్తికురాలిగా మారారు. కొంతకాలం బంగ్లాదేశ్ ప్రభుత్వ వైద్యురాలిగా పనిచేశారు. 1990 నుండి తన అభ్యుదయవాద రచనలతో అంతర్జాతీయ ఖ్యాతిని ఆర్జించారు.

1994లో స్వేచ్ఛా అభిప్రాయాలకు గాను యూరోపియన్ పార్లమెంటు నుంచి సఖరోవ్ బహుమతిని, 1996లో మానవతా అవార్డు పొందారు. 'ది గేమ్ ఇన్ రివర్స్' పేరుతో ఆమె కవితలు, వ్యాసాల సంపుటి 1995లో విడుదలైంది. 'షికోరే బిపుల్ ఖుధా', 'నిర్బాషితో బాహిరే ఓంతొరే', 'అమర్ కిచూ జాయే అషే నే', 'అతోలే ఓంతొరిన్', 'బేహులా ఏక భాషియేచిలో భేల', 'ఆయ్ కొస్టో ఝేపే, జీబొన్ దేభో మేపే' వంటి ఎన్నో కవితలు తస్లిమా అభ్యుదయ భావాలకు, స్త్రీవాదానికి, నాసికత్వానికి ప్రతీకలు. ఆమె నవలల్లో 'లజ్జ' విశేష ఆదరణ పొందింది. 'ఒపోర్‌పొక్షొ', 'శోధ్' (ప్రతీకారం), 'నిమొంత్రణ్' (ఆహ్వానం), 'ఫేరా' (పునరాగమనం), 'భ్రొమొర్ కైయో గియా' (అతనికి రహస్యం చెప్పు), 'ఫొరాషీ ప్రేమిక్' (ఫ్రెంచి ప్రేమికుడు) తదితరాలు తస్లిమాకు ప్రత్యేక గుర్తింపును తెచ్చిపెట్టారు. ఎన్నో అవార్డులు, రివార్డులు అందుకున్న తస్లిమాను రాజకీయ ప్రయోజనాలకు వాడుకునే ప్రయత్నం మంచిది కాదు.

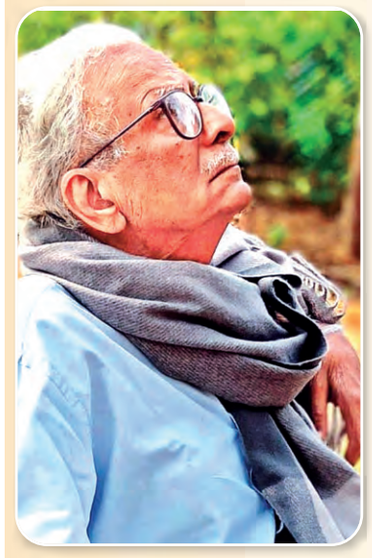

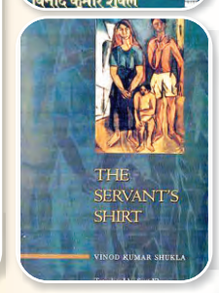

'జ్ఞానపీఠం'పై నిలిచిన 'శుక్లా'

భారతదేశ అత్యున్నత సాహిత్య పురస్కారమైన జ్ఞానపీఠ్ అవార్డును సాహిత్యం, సృజనాత్మకత, విలక్షణమైన రచనా శైలిలో అద్భుతమైన చేసిన కృషికి గాను ఛత్తీస్‌గఢ్ రాష్ట్రానికి చెందిన చిన్న కథా రచయిత, కవి, వ్యాసకర్త, సమకాలీన రచయితలలో ఒకరైన ప్రముఖ హిందీ రచయిత వినోద్ కుమార్ శుక్లా 59వ గ్రహీతగా ఎంపికయ్యారు. ఛత్తీస్‌గఢ్ రాష్ట్రం నుంచి ఈ అత్యున్నత సాహిత్య పురస్కారాన్ని అందుకున్న తొలి రచయితగా వినోద్ కుమార్ శుక్లా నిలిచారు. ఈ అవార్డుకు ఎంపికైన 12వ హిందీ రచయితగా శుక్లా గుర్తింపు పొందారు. జ్ఞానపీఠ్ అవార్డు ఎంపిక సందర్భంగా వినోద్ కుమార్ శుక్లా మాట్లాడుతూ 'ఇది ఒక పెద్ద అవార్డు అని, ఈ అవార్డు తన బాధ్యతను కూడా గుర్తిస్తుందని', తనకు ఇలాంటి గుర్తింపు లభిస్తుందని ఎప్పుడూ ఊహించలేదంటూ శుక్లా ఆనందం వ్యక్తం చేశారు. 'నేను జీవితంలో చాలా చూశాను, చాలా విన్నాను, చాలా అనుభవించాను. కానీ నేను కొంచెం మాత్రమే రాయగలిగాను. నేను ఎంత రాయాలో ఆలోచించినప్పుడు చాలా మిగిలి ఉన్నట్లు అనిపిస్తుంది. నేను సజీవంగా ఉన్నంత వరకు, నా మిగిలిన రచనలను పూర్తి చేయాలనుకుంటున్నాను కానీ నా పనిని పూర్తి చేయలేకపోవచ్చు ! దీని కారణంగా నేను చాలా సందిగ్ధంలో ఉన్నాను. నా రచన ద్వారా నా జీవితాన్ని కొనసాగించాలనుకుంటున్నాను. కానీ నా జీవితం వేగంగా ముగింపుకు చేరుకుంటోంది, మరి అంత త్వరగా ఎలా రాయాలో నాకు తెలియదు కాబట్టి నేను కొంచెం విచారంగా ఉన్నాను' 88 ఏళ్ల ఆయన అన్నారు. ఈ గుర్తింపును ఒక బాధ్యతగా అభివర్ణించారు.

వ్యవసాయంలో పట్టా:

శుక్లా 1 జనవరి 1937న ఛత్తీస్‌గఢ్‌లోని రాజ్‌నంద్‌గావ్‌లో జన్మించారు. జబల్‌పూర్‌లోని జవహర్‌లాల్ నెహ్రూ కృషి విశ్వ విద్యాలయం నుండి వ్యవసాయంలో యం.యస్సీ పూర్తి చేశారు. ఆ తర్వాత రాయ్‌పూర్‌లోని వ్యవసాయ కళాశాలలో లెక్చరర్‌గా చేరారు. ఆయన కవి ముక్తిబోధ్ చేత చాలా ప్రేరణ పొందారు. ఆయన అప్పట్లో రాజ్‌నందగావ్‌లోని దిగ్విజయ్ కళాశాలలో హిందీ లెక్చరర్‌గా పనిచేశారు.

ప్రయోగాత్మక రచనలు:

ఆయన మొదటి కవితా సంకలనం, 'లగ్‌భాగ్ జై హింద్', 1971లో ప్రచురించబడింది. వాహ్ ఆద్మీ చలా గయా నయా గరం కోట్ పెహంకర్ విచార్ కీ తరాహ్ ఆయన రెండవ కవితా సంకలనం. నౌకర్ కీ కమీజ్ (ది సర్వెంట్స్ షర్ట్) ఆయన రాసిన మొదటి నవల. 'ఖిలేగా తో దేఖేంగే', 'దీవార్ మే ఏక్ ఖిడ్కి', ఉత్తమ హిందీ నవలలుగా చాలా ప్రజాదరణ పొందాయి. చిన్న కథల సంకలనం పేడ్ పర్ కమ్రా (రూమ్ ఆన్ ది ట్రీ), సబ్ కుచ్ హోనా బచా రహేగా, మహావిద్యాలయ లాంటివి ఇతర కవితా సంకలనాలు. ఆకాశ్ ధరీ కో ఖటక్తా హై కవితా సే లంబీ కవితా లు అతని కవితలు. శుక్లా పిల్లల కోసం పుస్తకాలు కూడా రాశారు. దాదాపు యాభై ఏళ్లుగా సాహిత్య రచనలో నిమగ్నమై ఉన్నారు. ఆధునిక హిందీ సాహిత్యంలో ప్రయోగాత్మక రచనల కొత్త స్రవంతికి మార్గదర్శకుడు. తన కవితలు, కథలు రోజువారీ జీవితంలోని సూక్ష్మ నైపుణ్యాలను సంగ్రహించి, సామాన్యుడి భావోద్వేగాలను, సమాజంలోని సంక్లిష్టతలను హృదయపూర్వకంగా వ్యక్తపరుస్తాయి. వినోద్ కుమార్ శుక్లా కవితలు విస్తృతంగా అనువదించబడ్డాయి. 2015లో ఢిల్లీకి చెందిన రచయిత అఖిల్ కత్యాల్ శుక్ల 'హతాషా సే ఏక్ వ్యక్తి బైత్ గయా'ని ఆంగ్లంలోకి అనువదించారు.

అవార్డులు:

1999లో ఉత్తమ హిందీ రచనగా సాహిత్య అకాడమీ అవార్డును గెలుచుకున్న దీవార్ మే ఏక్ ఖిర్కీ రహతి థి (ఒక విండో నివసించిన గోడ) ఉన్నాయి. ఈ నవలను నాటక దర్శకుడు మోహన్ మహర్షి రంగస్థల నాటకంగా రూపొందించారు. ఆయన అనేక ప్రతిష్టాత్మక ప్రశంసలను, ఎన్నో అవార్డులు అందుకున్నారు. వీటిలో గజానన్ మాధవ్ ముక్తిబోధ్ ఫెలోషిప్, రజా అవార్డు ఉన్నాయి. ఆయన రచనలలో నౌకర్ కీ కమీజ్ . దీనిని మణి కౌల్ అదే పేరుతో సినిమాగా రూపొందించారు.

అత్యున్నత పురస్కారం:

భారతదేశపు సాహితీ పురస్కారాల్లో జ్ఞానపీఠ పురస్కారం అత్యున్నతమైంది. దీన్ని టైమ్స్ ఆఫ్ ఇండియా వార్తా పత్రిక వ్యవస్థాపకులైన సాహూ జైన్ కుటుంబం ఏర్పాటు చేసిన భారతీయ జ్ఞానపీఠం వారు ప్రదానం చేస్తారు. వాగ్దేవి కాంస్య ప్రతిమ, పురస్కార పత్రం, పదకొండు లక్షల రూపాయల నగదు ఈ పురస్కారంలో భాగం.1964లో నెలకొల్పబడిన ఈ పురస్కారం మొదటిసారిగా ' ఓడక్కుళల్ (ది వెదురు వేణువు)' కవితా సంకలనంకు గాను మలయాళ రచయిత జి శంకర కురుప్‌కు 1965లో వచ్చింది. 1976లో బెంగాలీ రచయిత్రి ఆశాపూర్ణ దేవి ఈ బహుమతిని గెలుచుకున్న మొదటి మహిళగా నిలిచారు. 2019 లో, అమితవ్ ఘోష్ ఈ అవార్డును అందుకున్న మొదటి ఆంగ్ల రచయిత అయ్యారు. భారతీయ అధికార భాషలలో దేనిలోనైనా రాసే భారత పౌరులు ఈ బహుమతికి అర్హులు. 1982 నుండి ఈ పురస్కారాన్ని ఒక నిర్దిష్ట రచనకు కాకుండా, సాహిత్యానికి రచయిత చేసిన మొత్తం కృషికి ఇస్తున్నారు. ఒక భాషకు ఒకసారి అవార్డు లభించిన తర్వాత, ఆ భాష తదుపరి రెండు సంవత్సరాల వరకు అవార్డుకు అర్హత పొందదు. ఈ అవార్డు భారత రాజ్యాంగంలోని ఎనిమిదవ షెడ్యూల్‌లో చేర్చబడిన భారతీయ భాషలలో, ఆంగ్లంలో వ్రాసే భారతీయ రచయితలకు మాత్రమే ఇవ్వబడుతుంది. మరణానంతరం ఎటువంటి ప్రధానం ఉండదు.

జనక మోహన రావు దుంగ
ఫోన్: 8247045230

ప్రతి మనిషీ వినాల్సిన 'పిలుపు'

వచన, గేయ కవిత్వ ప్రక్రియల్లో రచనలు చేస్తూ సాగిపోతున్న నేటి తరం కవుల్లో ఒకడు అమృత రాజు. అమృత అతని ఇంటి పేరు, రాజు అతని పేరు. అతను విద్యార్థి ఉద్యమాల్లోంచి కవిగా రూపొందాడు. 2024 ఫిబ్రవరిలో తన మొదటి కవితల సంపుటి 'పిలుపు'తో సాహిత్యరంగంలోకి దూసుకొచ్చాడు. తన కూతురు జీతనకు అంకితమిస్తూ వెలువరించిన ఈ పుస్తకానికి కొన్ని ప్రత్యేకతలున్నాయి. ఇది వచన, గేయ కవితల మిశ్రమం. 45 కవితలున్న ఈ పుస్తకంలో 77% వచన కవిత్వం, 23% గేయకవిత్వం ఉంది. ప్రతి కవితకు తగిన చిత్రాన్ని జోడించి ముద్రించాడు. కవి ఇందులో తన కవిత్వాన్ని స్పష్టంగా విభజించాడు. స్మృతి కవితలన్నీ ఒక దగ్గర, వ్యక్తిగత జీవితానుభవాల్లోంచి రాసిన కవితలన్నీ ఒక దగ్గర, నిరుద్యోగం మీద రాసినవన్నీ ఒక దగ్గర.. ఇలా అన్న మాట.

పుస్తకం వెనుక అట్ట మీదున్న అతని రెండు వాక్యాలు మనకు అతని కవిత్వ నేపథ్యాన్ని చెప్తాయి. ఆ రెండు వాక్యాలేమిటంటే 'కనులది కాదు నా కవిత/ హృదయానిది/ దాని దుఃఖానిది/ సొంతానిది కాదు నా కవిత/ సమిష్టిది/ సమసమాజానిది'. కవి దేని కోసం పరితపిస్తూ ఈ కవిత్వం రాసాడో అర్థమైపోతుందీ మాటతో. ఈ పుస్తకానికి ఒక సీనియర్ కవి(వడ్డెబోయిన శ్రీనివాస్), ఒక జూనియర్ కవి(వి. దిలీప్) ముందుమాటలు రాయడం కూడా ఓ ప్రత్యేకతే. రచయిత ఈ పుస్తకంలోని తన మాటలో తన ఈ కవిత్వం గురించి 'నా తరానికి యాది.. మరో తరానికి పిలుపు' అని ప్రకటించుకున్నాడు.

ఇక పుస్తకంలోని కవిత్వం విషయానికొస్తే ఇది 2015 నుండి 2023 మధ్యకాలంలో అంటే 8 సంవత్సరాల్లో రాసింది. దాదాపుగా ఇందులోదంతా సామాజిక కవిత్వమే.

పుస్తకం తెరువగానే 'అవ్వా...' అనే శీర్షికతో కనబడే మొదటి కవిత తన తల్లి గురించి రాసుకున్నది. కవిత మొదట్లోనే 'దుఃఖాన్ని దుక్కిలో వోసి/ కొడవలితో పొక్కిలి జేస్తూ/ నేను చూసి ఏడుస్తానని/ కొంగు చాటుగా నవ్వి/ పలకరించిన అవ్వా.../ నీ మట్టికాళ్ళకు దండాలే' అంటూ తన అవ్వకు నమస్కరిస్తాడు. కవి అలిశెట్టి ప్రభాకర్ గురించి రాసిన ఓ స్మృతి కవితలో 'దేశ పేదరికమెంతో/ నాలుగు వాక్యాల్లో/ జోకినోడు' అంటాడు. చరిత్ర తెలుసుకోకుండా వైభవంగా జరుపుకుంటున్న మహిళా దినోత్సవాన్ని ఉద్దేశించి రాసిన 'సమీక్ష' అనే కవితలో 'చేయాల్సిందిప్పుడు/ ఉత్సవం కాదు/ సమీక్ష/ గతానికైన గాయానికి/ వర్తమాన శిక్షకి/ భవిష్యత్ బాధకి/ సవివరమైన సమీక్ష' అని చెప్తాడు. ప్రయివేటు యూనివర్సిటీలు పెరిగిపోతున్న దుస్థితిని తెలుపుతూ రాసిన 'రండి బాబో.. రండి' కవితలో సర్కార్ మీద వ్యంగ్యంగా దుమ్మెత్తిపోస్తాడు. ఆరు ఖండికలుగా ఉన్న 'గీతాన్ని సృష్టిద్దాం' కవిత విశేషమైనది. ఇందులో మొదటి మూడు ఖండికలు ప్రేమ కవితా ఖండికల్లా ధ్వనిస్తాయి. నాలుగో ఖండిక నుండి కవిత సామాజికమైపోతుంది.

నిరుద్యోగం ఈ దేశంలో యువతను పట్టి పీడిస్తున్న అతి పెద్ద సమస్య. ఇందుకు జనాభా పెరుగుదల ఒక కారణమైతే ప్రధాన కారణం సరైన ప్రణాళికలు రూపొందించని ప్రభుత్వ యంత్రాంగం. ఈ నేపథ్యంలోంచి ఒక నిరుద్యోగ యువకుడిగా తన ఆవేదనను, తనలాంటి ఎందరో యువకుల ఆవేదనను 'మరోసారి నినదిస్తా' అనే కవితగా రాశాడీ కవి. 'నిరుద్యోగం/ నేనే నేరం జేయకున్నా/ నా తప్పేమీ లేకున్నా/ అయ్యవ్వకు, ఊరుకు, సోపతిగానికి/ పరాయిని చేసింది/ పనికిరానివాడిగా/ పంచాయితీలో నిలబెట్టి/ పరువు తీస్తున్నది' అంటూనే అప్పుడు స్వరాష్ట్రం కోసం నినదించినవాణ్ణి ఇప్పుడిక నౌకరి కోసం నినదిస్తానంటూ ధైర్యాన్ని ప్రదర్శిస్తాడు. ఈ కవిత నిరుద్యోగిగా ఉన్న ప్రతి యువకుడి గుండెకు బలంగా తాకుతుందని చెప్పడంలో అతిశయోక్తి లేదు.

ఇక 'మనిషీ..' అనే కవితలో మనిషీ... అంటూ పిలుస్తూనే 'నీకు లేదు మరుజన్మ/ దేవుడు, దయ్యం ఖర్మ/ మనువారసుల దోపిడీ పరికరాలవి/ ఊపిరాగి నేలపై పడేదాకా/ కాటే శాయని తెల్వదు' అని చాలా మంది ఒప్పుకోని నిజాన్ని, వ్యతిరేకించే వాస్తవాన్ని కుండబద్దలుగొట్టినట్లుగా నిర్భయంగా చాటాడు. ఓ కవితలో 'మట్టికి విప్లవకారుడంటే ప్రేమ కదా/ ప్రతి విత్తనమూ తలత్తుతుంది/ ఆ యోధున్ని చూడాలని' అంటాడు. ఎంత గొప్ప ఊహ ఇది.

తెలంగాణ రాష్ట్ర సాధనోద్యమంలో విద్యార్థుల పై పెట్టిన అక్రమ కేసులను నిరసిస్తూ, వాటిని ఎత్తి వేయాలని డిమాండ్ చేస్తూ 'ఆనాటి బంధీలం... మేం నేటికి ఖైదీలం' అని సాగే పాట రాసాడు. అధికారులను ధిక్కరిస్తూ విద్యార్థి నాయకులు మాట్లాడినట్టుండే ఈ పాట మనలో పౌరుషాన్ని రగులుస్తుంది. 'మల్లెల్లో మంచి మల్లెల్లో/ ఎర్రమట్టిగుట్ట నీడల్లో' అంటూ మొదలవుతూ సాగే పాట మల్లంపల్లి మండల సాధనకై ప్రజానాయకులు చేసిన కృషిని కళ్ళముందు ఉంచుతుంది. అంత్యానుప్రాస అలంకారాలతో ఉండే ఈ పాట మనల్ని బాగా ఆకట్టుకుంటుంది. 'కదలిరా..' అనే శీర్షికతో పుస్తకంలో చివరగా ఉన్న పాటలో 'శాస్త్రీయ విద్యకై పోరు జేద్దము/ సమాజ మార్పుకై దారు లేద్దము/ కదలిరా విద్యార్థి కదలిరా' అంటూ చైతన్య పరుస్తాడు.

ఇంకా ఈ పుస్తకంలో పలువురు మహనీయుల మీద, వివిధ సామాజిక అంశాల మీద రాసిన వచన కవితలతో పాటు; మే డే, ఢిల్లీ రైతుల పోరు, స్త్రీ విముక్తి మొదలగు సామాజిక అంశాల మీద రాసిన పలు పాటలున్నాయి. ఇందులో రెండు అనువాద రచనలు కూడ ఉన్నాయి. ఇవి ఇంగ్లీష్ నుండి తెలుగులోకి కవి ద్వారా అనువాదమయిన పాలస్తీనా విముక్తి గీతాలు.

ఇలా భిన్న అంశాలతో, అందరికీ అర్థమయ్యే సులభ శైలిలో ఈ పుస్తకాన్ని రచించిన కవి అభినందనీయుడు. అతని పిలుపు ప్రతి మనిషీ వినాల్సింది. ఈ పిలుపు మరో తరానికి అందాల్సిన అవసరం ఎంతైనా ఉన్నది.

కార్తీక రాజు, 8977336447

ఈ వారం కవితలు

పోకడ

నడుస్తున్న నీవు
నడుస్తున్న దాన్ని చుట్టే చూడు
అపసవ్యాన్ని ప్రశ్నించటం నేర్చుకో
హేతువు లేనిదల్లా అపసవ్యమే!

గమ్యం కడు అందంగా వుంటుందని
కలలు కనకు
ఉన్మాదం నీ చుట్టూ పరిభ్రమిస్తుంది
దాన్ని వలయం లో చిక్కుకోకు

వెనక్కి నడిచి నీది కాని రోజుల్లో
ఏం జరిగిందో నీకు తెలియదు
తెలుసుకునే ప్రయత్నం చేయవు
ఎవడేది చెబితే అదే నిజమని నమ్మి
నవ్వుల పాలు కాకు

ఎవడో ఏదో సినిమా తీసి
రెచ్చగొట్టితే తవ్వుతామనే మౌఢ్యం లో నువ్వు
రాజ్యం అండతో పేట్రేగుతున్నావు
రాజుల చరిత్రంతా వారసులఖైదు
బహుభార్యా విలాసం
మతంలేదు కులం లేదు
ఉభయ మతాతీత రాణులు అంతఃపురాల్లో శయనం
రాజుల మధ్య వివాహాలే గానీ మతాలు పట్టించుకోని ఉభయులు
ఇది వాస్తవ చరిత్ర!

సమాధులు తవ్వితే ఏం వస్తుంది
బైటపడ్డ బొక్కలు మెడలో వేసుకుంటావా?!
నువ్వు కట్టిన సమాధి కాదు
నువ్వు పెట్టిన పైసా కాదు
చారిత్రక కట్టడాలెన్నో గత సాంస్కృతిక వైభవ తార్కాణాలు!
నువ్వు కట్టిన కట్టడాలైతే నువ్వు కూల్చుకో !
అక్షరం జ్ఞానాన్నివ్వకపోగా
మతోన్మాదాన్ని పెంచి పోషిస్తున్న వర్తమానం !!

– గిరి ప్రసాద్ చెలమల్లు
9493388201

ఉలిక్కిపడకు..

ఉలిక్కిపడకు చెబుతున్నా ఉన్నమాటలు

త్రుళ్ళిపడకు తంటాలు తెచ్చుకోకు
మిడిసిపడకు ముందుంది ముసళ్ళ పబ్బము
ఎగిసిపడకు తాడినితన్నితే తలనుతన్నేవాడుంటాడు

తత్తరపడకు గత్తరతెచ్చుకోకు
బిత్తరచూపకు చిత్తయిపోకు
ఆవేశపడకు అనర్థాలు తెచ్చుకోకు
కృంగిపోకు కుతకుతలాడకు

గంతులేయకు గమ్మత్తులుచేయకు
చిందులేయకు చిటపటలాడకు
భంగపడకు జాగ్రత్తగా ప్రవర్తించు
భయపడకు ధైర్యంగా ముందుకెళ్ళు

అతిగా ఊహించుకోకు అర్హతనెరిగి అడుగిడు
అందరినీ నమ్మక

జాతీయం

NATIONAL NEWS GENERAL NEWS

పార్లమెంటులో అరకు కాఫీ స్టాల్స్..

న్యూఢిల్లీ : అరకు కాఫీకి విస్తృత ప్రచారం కల్పించేందుకు లోక్‌సభ స్పీకర్ అవకాశం కల్పించారు. ఈ నేపథ్యంలో పార్లమెంట్‌లో సోమవారం నుంచి అరకు కాఫీ స్టాల్స్ ఏర్పాటు కానున్నాయి. సభాపతి ఆదేశంతో రెండు స్టాల్స్ ఏర్పాటు చేసుకోవాలని లోకసభ భవనాల డైరెక్టర్ కుల్ మోహన్ సింగ్ అరో రా ఉత్తర్వులు ఇచ్చారు. దీంతో సంగం 1, 2 కోర్ట్ యార్డ్ వద్ద స్టాల్స్ ఏర్పా టు చేసేందుకు లోకసభ సచివాలయం అనుమతి ఇచ్చింది. సోమవారం నుంచి ఈనెల 28 వరకు స్టాల్స్ ఏర్పాటుకు అవకాశం కల్పించింది. ఈ క్రమంలో పార్లమెంటు ప్రాంగణంలో అరకు కాఫీ స్టాల్స్ ఏర్పాటు కోసం గిరిజన కోఆపరేటివ్ సొసైటీ అధికారులు ఢిల్లీ చేరుకున్నారు.

కాఫీ స్టాల్స్‌కు ఏర్పాట్లు పూర్తి..

సోమవారం నుండి పార్లమెంట్‌లో అరకు వ్యాలీ కాఫీ స్టాల్స్‌కు ఏర్పాట్లు పూర్తి అయ్యాయని విజయనగరం ఎంపి కలిశెట్టి అప్పలనాయుడు తెలిపా రు. తూర్పు కనుమల నుండి భారత దేశ పార్లమెంట్ వరకు అరకు వ్యాలీ కాఫీ ప్రస్థానం దేశంలో ప్రతి ఒక్కరికీ తెలుస్తున్నందుకు చాలా ఆనందంగా ఉందన్నారు. ఈ స్టాల్స్‌ను లోక్‌సభ స్పీకర్ ఓం బిర్లా, ఇతర కేంద్ర మంత్రులు.. ప్రారంభం చేయబోతున్నారని కలిశెట్టి తెలిపారు.

ఎన్నికల సంఘం ఒక పనిచేయని, విఫల సంస్థ

రాజ్యసభ ఎంపి కపిల్‌సిబల్ తీవ్రస్థాయి వ్యాఖ్యలు

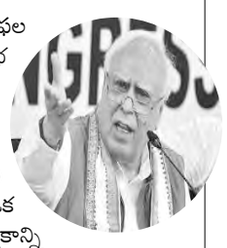

న్యూఢిల్లీ : ఎన్నికల సంఘం ఒక పనిచేయని, విఫలమైన సంస్థ అని ప్రముఖ న్యాయవాది, రాజ్యసభ ఎంపి కపిల్ సిబల్ వ్యాఖ్యానించారు. రాజ్యాంగ బాధ్యతలకు అనుగుణంగా ఎన్నికల సంఘం తన బాధ్యతలను నిర్వర్తించనందున అధిక సంఖ్యలో ప్రజలకు ఎన్నికల సంఘంపై నమ్మకం లేదని ఆయన తెలిపారు. ఆయన 'పిటిఐ'కి ఇచ్చిన ఒక ఇంటర్వ్యూలో మాట్లాడుతూ లోపించిన నమ్మకాన్ని ఎంత త్వరగా చక్కదిద్దగలిగితే ప్రజాస్వామ్యం రక్షించబడి గొప్పగా పరిఢవిల్లుతుందని అన్నారు. 'ఎన్నికల సంఘం ఒక పనిచేయని సంస్థ. 'రాజ్యాంగం పరిధికి లోబడి ఊహించిన బాధ్యతలను ఎన్నికల సంఘం నిర్వర్తించడం లేదు' అని సిబల్ చెప్పారు. 'ఎన్నికల సంఘం ఒక పనిచేయని సంస్థగా ఈ రోజు మనముందు ఉన్నది. ఈ దేశంలోని అధిక సంఖ్యాక ప్రజలకు దానిమీద ఏమాత్రం నమ్మకం లేకుండా పోయింది' అని రాజ్యసభ ఇండిపెండెంట్ ఎంపి అయిన కపిల్ సిబల్ పేర్కొన్నారు.'అందువల్ల ఈ సమస్యను మనం త్వరగా పరిష్కరించుకోవాల్సిన అవసరం ఉంది. అప్పుడు మాత్రమే మనం ప్రజాస్వామ్యాన్ని గొప్పగా రక్షించుకున్నవారం అవుతాం' అని చెప్పారు. 'ఈవిఎంలలో కొన్ని తీవ్రంగా పరిగణించాల్సిన సమస్యలు ఉన్నాయని, అందువల్ల ఎన్నికల ప్రక్రియ కలుషితం అయింది అని ఆయన ఆవేదన వ్యక్తం చేశారు. వచ్చిన ఫలితాలు అనేక స్థాయిలలో ఉండవచ్చని, వాటి ఫలితాలను అనేక స్థాయిలలో అవకతవకలకు గురిఅయ్యి ఉండవచ్చని సిబల్ ఆరోపించారు. ఈ అంశాన్ని అందరూ కలిసికట్టుగా పరిష్కరించుకోవాల్సిన అవసరం ఎంతైనా ఉందని మాజీ కాంగ్రెస్ నాయకుడు అయిన కపిల్‌సిబల్ నొక్కిచెప్పారు. ఓటర్ల జాబితాలో విపక్షాలకు చెందిన అనేక మంది పేర్లను తొలగించడం, డుప్లికేట్ ఓటర్ ఐడి నంబర్లు, అధిక సంఖ్యలో కొందరిని చేర్చడం తదితర అంశాలపై కాంగ్రెస్, ఇండియా కూటమి పార్టీలు తరచుగా ఆరోపణలు చేస్తున్న నేపథ్యంలో కపిల్ సిబల్ వ్యాఖ్యలు ప్రాధాన్యతను సంతరించుకున్నాయి. ఎన్నికల సంఘం శనివారం నాడు తన 4,000మందికి పైగా ఎన్నికల సంఘం ఎలక్ట్రోరల్ రిజిస్ట్రేషన్ ఆఫీసర్స్ వారి వారి అసెంబ్లీ స్థానాలలో పెండింగ్ బూత్ లెవల్ సమస్యలను పరిష్కరించేందుకు అన్ని రాజకీయ పార్టీల సమావేశాలు నిర్వహిస్తున్నారని తెలిపింది. ఇటీవలి కాలంలో వివిధ రాష్ట్రాల ఎన్నికల సంఘాలు ఫిర్యాదులను పరిష్కరించేందుకు అన్ని రాజకీయ పార్టీలతో బహుళ స్థాయిలలో సమావేశాలు ఏర్పాటు చేసింది. జనన మరణ రిజిస్ట్రేషన్ సర్టిఫికెట్లను నిశితంగా పరిశీలించి ఓటర్ల జాబితాలను ప్రక్షాళన చేయడం, ఓటర్ కార్డులను ఆధార్ కార్డులతో అనుసంధానం చేయడానికి సంబంధించి అన్వేషణ ప్రారంభించాలని ఎన్నికల సంఘం నిర్ణయించింది. ఓటర్ జాబితాలను ప్రక్షాళన చేసేందుకు ఎన్నికల సంఘం సాంకేతిక నిపుణులు, యుఐడిఎఐ మధ్య సంప్రదింపులు జరిపేందుకు అంగీకరించిందని కాంగ్రెస్ గత మంగళవారం నాడు తెలిపింది.

బలగాలకు సవాల్‌గా మందుపాతరలు

నక్సల్స్ ఏరివేతకు ముందు ఐఇడిలను ఎదుర్కోవాల్సిందే...

న్యూఢిల్లీ : వచ్చే ఏడాది మార్చికల్లా నక్సల్స్ రహిత దేశంగా మార్చుతామన్న కేంద్ర ప్రభుత్వ లక్ష్యానికి అనుగుణంగా క్షేత్రస్థాయిలో భద్రతా బలగాలు తమ ఆపరేషన్‌లను తీవ్రతరం చేశాయి. అందులో భాగంగా మావోయిస్టులను రివేసేందుకు భద్రతాబలగాలు దూకుడును ప్రదర్శిస్తున్నాయి. ఈ నేపథ్యంలో మూడు నెలల వ్యవధిలోనే దాదాపు 120 మంది మావోయిస్టులను హతమార్చారు. అయితే, యాంటీ నక్సల్స్ ఆపరేషన్ల వేళ రక్షణ దళాలకు మందుపాతర (ఐఇడి)లు సవాల్‌గా మారుతున్నాయి. ఇటీవల కాలంలో ఛత్తీస్‌గఢ్, జార్ఖండ్‌లలో ఐఇడి పేలుళ్లు, స్వాధీనం ఘటనలు పెరిగాయి. మరోవైపు సిగ్నల్స్ ద్వారా దూరం నుంచి పేల్చగల ఆర్‌సిఐఇడి (రిమోట్ కంట్రోల్డ్ ఐఇడి)లూ లభ్యమవుతుండటం కలవరం రేపుతోంది. అధికారిక గణాంకాల ప్రకారం గతేడాది ఛత్తీస్‌గఢ్‌లో మందు పాతరలకు సంబంధించి 78 పేలుళ్లు, స్వాధీనం ఘటనలు నమోదయ్యాయి. ఈ ఏడాదిలో మార్చి మధ్య నాటికే ఈ సంఖ్య 100 దాటింది. 2020–22లో సెక్యూరిటీ క్యాంపులకు 37 కిలోమీటర్ల పరిధిలో ఐఇడిలు లభ్యమయ్యేవని, 2023 24 మధ్యకాలంలో అవి మూడు కిలోమీటర్లలోపే వెలుగుచూస్తున్నట్లు ఓ నివేదికలో వెల్లడైంది. 2020–21తో పోలిస్తే 2022–24లో ఈ తరహా ఘటనలు 25 శాతం పెరిగాయని తేలింది. గత ఏడాది కాలంలో ఛత్తీస్‌గఢ్, జార్ఖండ్‌లోని నక్సల్స్ ప్రభావిత ప్రాంతాల్లో 70కుపైగా కొత్త ఫార్వర్డ్ ఆపరేటింగ్ బేస్ (ఎఫ్ఒబి)లు ఏర్పాటయ్యాయి. వీటి సంఖ్య పెరిగిన కొద్ది ఐఇడి ఘటనలూ పెరుగుతున్నట్లు ఓ అధికారి వెల్లడించారు.

ఆర్‌సిఐఇడిల ముప్పు..!

ఇటీవల కాలంలో ఆర్‌సిఐఇడిల ముప్పు ఆందోళనకరంగా మారింది. గతవారం ఛత్తీస్‌గఢ్‌లోని బీజాపుర్ జిల్లాలో సిఆర్‌పిఎఫ్ క్యాంప్ సమీపంలో 5 కిలోల పేలుడు పదార్థం వెలుగుచూడటం కలకలం రేపింది. బాంబు వద్ద రెండు ఖాళీ గాజు సీసాలతోపాటు దూరం నుంచి పేల్చేందుకు వీలుగా సమీపంలోని ఓ చెట్టు కింద వైర్‌తో అనుసంధానమై ఉన్న చిన్న యాంటెన్నా కూడా లభ్యమైంది. ఈ ఏడాది జనవరిలో బీజాపుర్ జిల్లాలోనే ఓ వంతెన కింద తొలిసారి ఈ తరహా ఐఇడిని సిఆర్‌పిఎఫ్ స్వాధీనం చేసుకుంది. ఆర్‌సిఐఇడిల వాడకం పెరిగే అవకాశం ఉందని అధికారులు అంచనా వేశారు. సాధారణ మందుపాతరలతో పోలిస్తే.. దూరం నుంచి వీటిని పేల్చే వీలుండటంతో మరింత ప్రమాదకరమని హెచ్చరించారు.

రక్షణ దళాలకు హై అలర్ట్

మావోయిస్టుల టిసిఒసి (టాక్టికల్ కౌంటర్ అఫెన్సివ్ క్యాంపెయిన్) సమీపిస్తున్న నేపథ్యంలో.. ఛత్తీస్‌గఢ్, జార్ఖండ్‌లలో ఐఇడి దాడుల విషయంలో రక్షణ దళాలకు హై అలర్ట్ జారీ చేసినట్లు ఓ అధికారి తెలిపారు. వేసవిలో అడవి పరిస్థితులను అనుకూలంగా మలచుకుని భద్రతా దళాలపై దాడులు చేసేందుకు మావోయిస్టులు టిసిఒసి చేపడతారు. మావోయిస్టులను నిర్మూలించాలన్న టార్గెట్‌కు అనుగుణంగా బలగాలు పనిచేస్తున్నాయి. ముఖ్యంగా బస్తర్‌లోని మారుమూల ప్రాంతాలకూ చొచ్చుకెళ్తున్నాయి. కొత్త క్యాంపులు ఏర్పాటు చేస్తున్నాయి. మరోవైపు.. ఆయుధాల కొరతతో మావోయిస్టులు ప్రత్యక్ష దాడులకు వెనుకంజ వేస్తున్నారు. బలగాలకు భారీ నష్టం చేకూర్చే లక్ష్యంతో మందుపాతరల మార్గాన్ని ఎంచుకుంటున్నారు అని ఓ అధికారి తెలిపారు.

ప్రపంచంతో మన బంధం విభిన్నం

విదేశీ వ్యవహారాల మంత్రి జైశంకర్

న్యూఢిల్లీ: ఇంధన వనరులకు సంబంధించి భారతదేశం ప్రపంచదేశాలతో విస్తృతమైన, విభిన్న సంబంధాలను అభివృద్ధి చేసుకోవాల్సిన అవసరం ఉందని విదేశాంగ మంత్రి ఎస్.జైశంకర్ అన్నారు. భారతదేశం ప్రపంచంలో ఐదవ అతిపెద్ద ఆర్థిక వ్యవస్థగా ఉన్నందువల్ల అనివార్యంగా ఇంధన వనరుల సమితిని సమకూర్చుకోవాల్సిన అవసరం ఉందన్నారు. ప్రపంచీకరణ ప్రారంభమైన తర్వాత అనేక దశాబ్దాలుగా బహిర్గతమైన సద్గుణాలను మనం విన్న తర్వాత,ఆ అనుభవాలను చవిచూసిన తర్వాత, పారిశ్రామిక సంబంధాలు, ఎగుమతి నియంత్రణలు, సుంకాల యుద్ధాలతో ఈనాడు ప్రపంచదేశాలు వాస్తవిక పెనుగులాటలో తలమునకలై ఉన్నాయన్నారు. న్యూఢిల్లీలో జరిగిన 'బిజినెస్ టు డే' ఈవెంట్‌లో జైశంకర్ మాట్లాడుతూ, రాబోయే దశాబ్దాలలో భారతదేశ ఇంధన వనరుల అవసరాలు పెరుగుతాయని, అందువల్ల దేశంలో ఇంధనవనరులను అందుబాటులో ఉంచడానికి సానుకూలమైన భరోసా తీసుకురావాలని, దీనిని అర్థం చేసుకుని ముందుకు వెళ్ళడమే భారత ప్రభుత్వ కీలక దౌత్య లక్ష్యమని చెప్పారు. శిలాజ ఇంధనాలకు దూరంగా మనదేశం పునర్వినియోగ ఇంధన వనరులను పెద్దస్థాయిలో అభివృద్ధి చేస్తోందని, వాటిని అవసరాలకు అనుగుణంగా భారీస్థాయిలో మోహరించేందుకు కర్మాగారాలస్థాయిలో ఇంధన అవసరాలు తీర్చేందుకు 300 మెగావాట్ల వరకూ సామర్థ్యంగల చిన్నపాటి అణు ఇంధన రియాక్టర్లను సమకూర్చే అన్వేషణలు చేస్తున్నామని చెప్పారు. దేశం అభివృద్ధి చెందిన అతిపెద్ద ఆర్థిక వ్యవస్థల జాబితాలో చేరేకొద్దీ మన ఇంధన అవసరాలు భారీగా పెరుగుతాయని, అందుకు అనుగుణంగా దీర్ఘకాలిక ప్రణాళికలు రూపొందించుకోవాల్సిన అవసరం ఉందని అన్నారు. భారతదేశ దౌత్యకార్యాలయాలు విదేశాలలో గతంకంటే ఈనాడు ఎంతో చురుగ్గా పనిచేస్తున్నాయనీ, మనదేశ వాణిజ్య ప్రయోజనాలను దృష్టిలో పెట్టుకుని మన దౌత్యవేత్తలు బాధ్యతాయుతమైన కార్యకలాపాలు నిర్వహిస్తున్నారని చెప్పారు. మన వ్యాపారాలు బ్రహ్మాండంగా సాగడానికి ఎక్కడ అనువైన ప్రదేశాలు ఉంటాయో అక్కడ వారు మనకు సమాచారం తెలియజేసి, సలహాలు ఇచ్చి సదుపాయాలు సమకూరుస్తున్నారన్నారు. ''ఉక్రేన్‌లో యుద్ధ ప్రజ్వరిల్లిన తర్వాత మన విధాన రూపకల్పనలో మార్పులు సంభవించాయి, ముఖ్యంగా భవిష్యత్ అవసరాలు దృష్టిలో పెట్టుకుంటున్నాం, మన కు ఆర్థికపరమైన చిక్కులు రాకుండా ఉండటంకోసం ఇటీవలి సంవత్సరాలో ఇంధన ప్రత్యామ్నాయ మార్గాలకు వీలుగా విధాన నిర్ణయాలకు ప్రాధాన్యత వచ్చిందన్నారు. ప్రతిదేశం సొంత ప్రయోజనాలు, అవసరాలకు అనుగుణంగా ప్రవర్తించినప్పటికీ కొందరు ఇతరత్రా బాహాటంగా ఈ విషయాలు చెబుతారన్నారు.ఉక్రేన్‌లో యుద్ధం కారణంగా భారతదేశం రష్యా నుండి చమురును దిగుమతి చేసుకుంటున్న విషయాన్ని మంత్రి జైశంకర్ ప్రస్తావించారు. ఈ విషయంలో భారత్ వైఖరిని కొన్ని పాశ్చాత్యదేశాలు తీవ్రంగా విమర్శించాయి. అత్యంత విస్తారమైన ఆర్థిక వ్యవస్థ కలిగిన భారతదేశానికి ఇంధన వనరుల అవసరాల విషయంలో ఒక స్పష్టత ఉందనీ, ఒక సమగ్ర వ్యూహం ఉందని చెరప్పారు. అటు రష్యా, ఇటు ఉక్రేన్ రెండు దేశాలతో ఈ విషయంలో కార్యకలాపాలలో నిమగ్నమైన కొన్నిదేశాలలో భారత్ కూడా ఒకటిగా ఉందన్నారు.

వక్ఫ్ బిల్లు రాజ్యాంగంపై దాడి

శతాబ్దాల నాటి సామాజిక సామరస్యాన్ని దెబ్బతీసే బిజెపి కుట్రలో భాగం : కాంగ్రెస్

న్యూఢిల్లీ : వక్ఫ్ (సవరణ) బిల్లును రాజ్యాంగంపై 'దాడి'గా కాంగ్రెస్ అభివర్ణించింది. అదే విధంగా శతాబ్దాల నాటి సామాజిక సామరస్యాన్ని దెబ్బతీసేందుకు బిజెపి చేస్తున్న నిరంతర ప్రయత్నాలలో భాగమే ఈ ప్రతిపాదిత చట్టమనిఆరోపించింది. ప్రచారాన్ని వ్యాప్తి చేయడం, పక్షపాతాలను సృష్టించడం ద్వారా మైనారిటీ వర్గాలను దెయ్యంగా చిత్రీకరించేందుకు బిజెపి చేస్తున్న ప్రయత్నాలలో ఇది కూడా ఒక భాగమని ప్రతిపక్ష పార్టీ ఆరోపించింది. వక్ఫ్ (సవరణ) బిల్లు, 2024 పూర్తిగా లోపభూయిష్టంగా ఉందని కాంగ్రెస్ ఇన్‌చార్జ్ ప్రధాన కార్యదర్శి జైరాం రమేష్ అన్నారు. వక్ఫ్ (సవరణ) బిల్లు 2024 బిజెపి వ్యూహంలో భాగమని, మన ప్రత్యేకమైన బహుళమత సమాజంలో శతాబ్దాల నాటి సామాజిక సామరస్యాన్ని దెబ్బతీసేందుకు నిరంతరం ప్రయత్నాలు చేస్తోందని ఆయన ఒక ప్రకటనలో తెలిపారు. మతంతో సంబంధం లేకుండా అన్ని వర్గాల పౌరులకు సమాన హక్కులు రక్షణకు హామీ ఇచ్చే రాజ్యాంగ నిబంధనలను నీరుగార్చడమే ఈ బిల్లు లక్ష్యమని ఆరోపించారు. ఎన్నికల ప్రయోజనాల కోసం మన సమాజాన్ని శాశ్వత ధ్రువణ స్థితిలో ఉంచడానికి మైనారిటీ వర్గాల సంప్రదాయాలు, సంస్థలను కించపరచడాని బిజెపి వ్యూహంలో, నిరంతర ప్రయత్నాలలో ఇది భాగమని కాంగ్రెస్ నాయకుడు ఆరోపించారు. ప్రతిపాదిత చట్టం ఐదు కారణాల వల్ల పూర్తిగా లోపభూయిష్టంగా ఉందని ఆయన పేర్కొన్నారు. వక్ఫ్ అధికార యంత్రాంగాన్ని బలహీనపరిచేందుకు ప్రస్తుత చట్టంలోని నిబంధనలను ఎటువంటి కారణం లేకుండా తొలగిస్తున్నారని, వక్ఫ్ భూములను ఆక్రమించిన వారిని రక్షించడానికి ఇప్పుడు చట్టంలో మెరుగైన రక్షణలను ప్రవేశపెడుతున్నారన్నారు. వక్ఫ్ ఆస్తుల వివాదాలకు సంబంధించిన విషయాలతో పాటు వాటి రిజిస్ట్రేషన్‌పై కలెక్టర్, ఇతర రాష్ట్ర ప్రభుత్వ అధికారులకు విస్తృత అధికారాలు ఇవ్వబడ్డాయని రమేష్ అన్నారు. ఎవరి ఫిర్యాదుపైనా లేదా వక్ఫ్ ఆస్తి ప్రభుత్వ ఆస్తి అనే కేవలం ఆరోపణపై తుది నిర్ణయం తీసుకునే వరకు రాష్ట్ర ప్రభుత్వాల అధికారులు ఇకపై ఏదైనా వక్ఫ్ గుర్తింపును రద్దు చేసే అధికారాలను కలిగి ఉంటారని ఆయన పేర్కొన్నారు. 428 పేజీల నివేదికను జెపిసి ద్వారా క్లాజుల వారీగా వివరణాత్మక చర్చ లేకుండానే అక్షరాలా బుల్డోజర్ చేసిందని గుర్తుచేసుకోవాలని, ఇది అన్ని పార్లమెంటరీ పద్ధతులను ఉల్లంఘిస్తుందని మండిపడ్డారు. ముఖ్యంగా, వక్ఫ్ (సవరణ) బిల్లు, 2024 భారత రాజ్యాంగంపైనే దాడి అని కాంగ్రెస్ నాయకుడు నొక్కి చెప్పారు. వక్ఫ్ (సవరణ) బిల్లుపై పార్లమెంటు ఉమ్మడి కమిటీ తన నివేదికను సమర్పించిన తర్వాత ఆయన వ్యాఖ్యలు చేశారు. ఇంకా షెడ్యూల్‌లో పెట్టనప్పటికీ ప్రస్తుత బడ్జెట్ సమావేశాల్లో ప్రతిపాదిత చట్టాన్ని పార్లమెంటులో ఆమోదం కోసం తీసుకురావచ్చనే ఊహాగానాలు వివిపిస్తున్నాయి. బిల్లుపై 31 మంది సభ్యుల ప్యానెల్, బహుళ సమావేశాలు, విచారణల తర్వాత, ప్రతిపాదిత చట్టానికి అనేక సవరణలను సూచించింది. అయినప్పటికీ ప్రతిపక్ష సభ్యులు నివేదికతో విభేదించి అసమ్మతి నోట్స్ సమర్పించారు. 655 పేజీల నివేదికను జనవరి 30న లోక్‌సభ స్పీకర్ ఓం బిర్లాకు సమర్పించారు. ఉమ్మడి కమిటీ 15–11 మెజారిటీ ఓట్లతో అధికార బిజెపి సభ్యులు సూచించిన మార్పులను కలిగి ఉన్న నివేదికను ఆమోదించింది. ఈ చర్య ప్రతిపక్షాలను ఈ ప్రక్రియను వక్ఫ్ బోర్డులను నాశనం చేసే ప్రయత్నంగా అభివర్ణించింది. బిల్లుపై కేంద్ర మైనారిటీ వ్యవహారాల మంత్రి కిరెన్ రిజిజు లోక్‌సభలో ప్రవేశపెట్టిన తర్వాత, గత ఏడాది ఆగస్టు 8న ఈ బిల్లును ఉమ్మడి కమిటీకి పంపారు.

ఆహారం వద్దు... డ్రగ్సే

జైలులో మర్చంట్ నేవీ అధికారి హత్య కేసు నిందితుల విచిత్ర పరిస్థితి

లక్నో : ఉత్తర్‌ప్రదేశ్‌లోని మీరట్‌లో వెలుగుచూసిన మర్చంట్ నేవీ అధికారి హత్య కేసులో అరెస్టయిన ముస్కాన్, ఆమె ప్రియుడు సాహిల్‌కు సంబంధించిన కీలక విషయాలను పోలీసులు వెల్లడించారు. వీరిద్దరూ మాదకద్రవ్యాలకు బానిసలుగా మారారని పేర్కొన్నారు. జైల్లో ఆహారం తినకుండా తమకు గంజాయి, మత్తు ఇంజెక్షన్లు ఇవ్వాలని కోరుతున్నట్లు పేర్కొన్నారు. అరెస్ట్ నాటి నుంచి అవి దొరక్కపోవడంతో విచిత్రంగా ప్రవర్తిస్తున్నారని.. తరచూ గంజాయి కోసం డిమాండ్ చేస్తున్నారన్నారు. జైలుకు వచ్చిన మొదటి రోజు నుంచి నిందితుల ఆరోగ్యం క్రమంగా క్షీణించడం మొదలుపెట్టిందని అధికారులు పేర్కొన్నారు. దీంతో సాహిల్‌ను ఆస్పత్రికి తరలించగా అక్కడ తీవ్ర గందరగోళం సృష్టించాడని.. గంజాయి ఇవ్వాలని డిమాండ్ చేశాడని తెలిపారు. మానసిక స్థితి సరిగా లేకపోవడం వల్ల వారు తోటి ఖైదీలపై దాడి చేసే ప్రమాదం ఉండడంతో వేరేగా ఉంచినట్లు తెలిపారు. నిందితులు ఇద్దరు ప్రతిరోజు మాదకద్రవ్యాల ఇంజెక్షన్లు తీసుకుంటారని గుర్తించినట్లు.. అవి లేకపోవడంతో ఈ విధంగా ప్రవర్తిస్తున్నారని అన్నారు. హత్య సమయంలోనూ సాహిల్ డ్రగ్స్ మత్తులోనే ఉన్నట్లు అనుమానిస్తున్నారు. దీంతో వారిని జైలులోని డీ అడిక్షన్ సెంటర్‌లో ఉంచి చికిత్స అందిస్తున్నట్లు తెలిపారు. సౌరభ్ రాజ్‌పుత్(29), ముస్కాన్ (27) 2016లో ప్రేమ వివాహం చేసుకున్నారు. అతడు మర్చంట్ నేవీలో పని చేసేవాడు. వారికి 2019లో కుమార్తె జన్మించింది. ఆ తర్వాత సాహిల్ (25)తో ముస్కాన్ వివాహేతర సంబంధం పెట్టుకొంది. దీనిపై వారు విడాకుల వరకు వెళ్లారు. కానీ, కుమార్తె కోసం సౌరభ్ వెనక్కి తగ్గినట్లు తెలుస్తోంది. తర్వాత ఉద్యోగం నిమిత్తం విదేశాలకు వెళ్లిన అతడు.. గతనెల కుమార్తె పుట్టినరోజు కోసం తిరిగొచ్చాడు. ఇది నచ్చని ముస్కాన్.. ప్రియుడితో కలిసి భర్తను హత్య చేసింది. అతడి శరీరాన్ని ముక్కలు చేసి.. వాటిని ఓ డ్రమ్ములో వేసి సిమెంట్‌తో సీల్ చేసింది. ఇదిలా ఉండగా, ఈ కేసులో ప్రధాన నిందితురాలు ముస్కాన్ తమ తరఫున వాదించడానికి ప్రభుత్వ న్యాయవాదిని కేటాయించాలని కోరినట్లు జైలు అధికారులు పేర్కొన్నారు. భర్త విషయంలో తాను చేసిన పనికి ఇరు కుటుంబాలు తనపై కోపంగా ఉన్నాయని.. కేసును వాదించడానికి లాయర్‌ను ఏర్పాటు చేసే స్థితిలో వారు లేరు కాబట్టి ప్రభుత్వమే తమ తరఫున డిఫెన్స్ లాయర్‌ను ఏర్పాటు చేయాలని ఆమె విజ్ఞప్తి చేసినట్లు తెలిపారు.

యుపిలో భారీ అవినీతి

సమాజ్‌వాదీ పార్టీ అధినేత అఖిలేష్ యాదవ్

న్యూఢిల్లీ : ఉత్తరప్రదేశ్‌లో ఉన్నతాధికారులు, అధికార పార్టీ నాయకులు పెద్ద ఎత్తున అవినీతికి పాల్పడ్డారని సమాజ్‌వాదీ పార్టీ (ఎస్పీ) అధినేత అఖిలేష్ యాదవ్ ఆరోపించారు. బిజెపి నేతృత్వంలోని రాష్ట్ర ప్రభుత్వం అవినీతి పట్ల 'జీరో టాలరెన్స్' అనే వాదనను ఆయన తోసిపుచ్చారు. తీవ్రమైన అవినీతి ఆరోపణలు ఉన్న ఒక ఐఏఎస్ అధికారి దాక్కున్నట్లు వార్తలు వస్తున్నాయన్నారు. ఇది ప్రభుత్వ జీరో టాలరెన్స్ విధానం గురించి తీవ్రమైన ప్రశ్నలను లేవనెత్తుతుందని యాదవ్ పేర్కొన్నారు. ఇటీవల సస్పెండ్ అయిన ఐఏఎస్ అభిషేక్ ప్రకాష్‌ను పరోక్షంగా అఖిలేష్ ప్రస్తావించారు.ఇన్వెస్ట్ యుపి సిఇఒ పదవిలో ప్రకాష్ ... ఒక ప్రాజెక్టును క్లియర్ చేయడంలో అతనిపై అవినీతి ఆరోపణలు వచ్చాయి. బిజెపి నాయకులు, అధికారులు చట్టవిరుద్ధంగా సంపదను కూడబెట్టారని, భూమిని ఆక్రమించారని , ఆర్థిక దుష్ప్రవర్తనకు పాల్పడ్డారని ఉత్తరప్రదేశ్ మాజీ ముఖ్యమంత్రి పేర్కొన్నారు. రామ్ మనోహర్ లోహియా జయంతి సందర్భంగా ఆయనకు నివాళులు అర్పించిన తర్వాత యాదవ్ విలేకరులు అడిగిన ప్రశ్నలకు సమాధానమిచ్చారు. ముఖ్యమంత్రి యోగి ఆదిత్యనాథ్‌ను విమర్శిస్తూ కాషాయ వస్త్రాలు ధరించడం వల్ల నిజమైన యోగి అవ్వరని హితవు పలికారు. పాలనకు నిజాయితీ, జవాబుదారీతనం అవసరమని, అవి ఈ పరిపాలనలో లేవన్నారు. భారీ ఆర్థిక అవకతవకలకు పాల్పడినట్లు తేలిన తర్వాత అండర్‌గ్రౌండ్‌కు వెళ్లిన ఐఎఎస్ అధికారిని ప్రస్తావిస్తూ ఈ ప్రభుత్వం అవినీతి అధికారులను కాపాడుతోందని ఆయన ఆరోపించారు. ఒక ఐఎఎస్ అధికారి కనిపించడం లేదని మనందరికీ తెలియదా? అతను ముఖ్యమంత్రి కార్యాలయం లేదా నివాసంలో దాక్కున్నాడని చెబుతున్నారన్నారు. ముఖ్యమంత్రికి దగ్గరగా ఉంటేనే అధికారులు రాష్ట్రంలో ప్రధాన పదవులు పొందుతారని ఆయన ఆరోపించారు. 'ఇది కమిషన్ల కోసం పోరాటం కాదు, అవినీతి డబ్బు విభజనపై పోరాటం. ఇది ఎంతకాలంగా జరుగుతుందో ప్రభుత్వానికి తెలియదు అని ఆయన అన్నారు. రాష్ట్ర ప్రభుత్వ జీరోటాలరెన్స్ విధానం 'బక్వాస్' (అర్థంలేనిది) అని ఆయన అన్నారు. ఫతేపూర్ వంటి జిల్లాల్లో బిజెపి నాయకులు విస్తారమైన భూములను సంపాదించారని, దంపర్లు, జెసిబిల వంటి భారీ యంత్రాలను కొనుగోలు చేశారని, వివాదాస్పద ఆస్తులను ఆక్రమించుకున్నారని యాదవ్ ఆరోపించారు. అయోధ్య అత్యంత దారుణమైన భూ కబ్జాకు గురైందని, బిజెపి కార్యకర్తలే ప్రధాన లబ్ధిదారులు అని కూడా ఆయన ఆరోపించారు. శాంతిభద్రతల 'వైఫల్యాలు' కేసులను ప్రస్తావిస్తూ, వారణాసి నుండి లక్నోకు ప్రయాణిస్తున్న ఒక మహిళపై దాడి చేసి చంపబడ్డారని ఆరోపించిన ఘటనను ఆయన ప్రస్తావించారు. ఎన్‌కౌంటర్లు మాత్రమే శాంతిభద్రతలను మెరుగుపరచగలిగితే, అలాంటి ఘటనలు ఎందుకు జరుగుతూనే ఉన్నాయని ప్ర శ్నించారు. అయోధ్యలోని సబ్‌డివిజనల్ మేజిస్ట్రేట్ పై వచ్చిన ఆరోపణలను కూడా యాదవ్ ప్రస్తావించారు. 'దీనికి ఎవరు బాధ్యత వహిస్తారు? ప్రభు త్వ అధికారులను ఇంత తీవ్రస్థాయికి నెట్టివేస్తున్నప్పుడు, సామాన్యులు ఏ న్యాయం ఆశించగలరు?' అని ఆయన ప్రశ్నించారు. ఉత్తరప్రదేశ్ ప్రజలు 'ద్రవ్యోల్బణం, నిరుద్యోగం, పరిపాలనా వైఫల్యాల కు' బిజెపిని జవాబుదారీగా ఉంచుతారని మాజీ ముఖ్యమంత్రి హెచ్చరించారు. 'కాలం మారుతుం ది, ప్రజలు ఆ మార్పును తీసుకువస్తారు' అని ఆ యన నొక్కి చెప్పారు. 'ఎనిమిది సంవత్సరాలపై ఎందుకు దృష్టి పెట్టాలి? గత వారం చూడండి' అని ఆయన రాష్ట్ర ప్రభుత్వ 'వైఫల్యాలను' ఎత్తి చూపుతూ వ్యాఖ్యానించారు.

ఢిల్లీలోని హౌజ్ ఖాస్‌లో చెట్టుకు వేలాడుతూ ఇద్దరు మృతి

న్యూఢిల్లీ : దక్షిణ ఢిల్లీలోని హౌజ్ ఖాస్ ప్రాంతంలోని డీర్ పార్క్ వద్ద ఆదివారం తెల్లవారుజామున 21 ఏళ్ల పిజ్జా షాపు కార్మికుడు, ఒక మహిళ మృతదేహాలు చెట్టుకు వేలాడుతూ కనిపించాయి, దీనిని ఆత్మహత్యగా పోలీసులు అనుమానిస్తున్నారు. పోలీసులు తెలిపిన వివరాల ప్రకారం, డీర్ పార్క్‌లోని సెక్యూరిటీ గార్డు నుండి ఉదయం 6:31 గంటలకు మృతదేహాల గురించి పిసిఆర్ కాల్ వచ్చింది. ఆ వ్యక్తి నల్లటి టీషర్టు, నీలిరంగు జీన్స్ ధరించగా, 18 ఏళ్ల మహిళ ఆకుపచ్చ రంగు దుస్తులు ధరించిందని వారు తెలిపారు. ఈ ఘటనకు దారితీసిన పరిస్థితులను తెలుసుకోవడానికి దర్యాప్తు అధికారులు ప్రయత్నిస్తున్నారని, ఇప్పటివరకు ఎటువంటి సూసైడ్ నోట్ లభించలేదని ఒక అధికారి తెలిపారు. ఇక్కడి పిలాంజి గ్రామానికి చెందిన ఆ వ్యక్తి లోధి కాలనీలోని పిజ్జా దుకాణంలో పనిచేస్తున్నాడని పోలీసులు తెలిపారు. శనివారం మధ్యాహ్నం 2 గంటల ప్రాంతంలో అతను ఇంటి నుండి బయలుదేరాడని అతని కుటుం

విజ్ఞాన కేంద్రం పనులను త్వరగా పూర్తి

శాసనమండలి ఛైర్మన్ గుత్తా సుఖేందర్‌రెడ్డి

ప్రజాపక్షం/ మిర్యాలగూడ: విజ్ఞాన కేంద్రం పనులను త్వరగా పూర్తి చేయాలని శాసన మండలి ఛైర్మన్ గుత్తా సుఖేందర్‌రెడ్డి అన్నారు. ఆదివారం మిర్యాలగూడ పట్టణంలో నిర్మాణంలో ఉన్న విజ్ఞాన కేంద్రం భవనాన్ని ఆయన పరిశీలించి మాట్లాడారు. భవన నిర్మాణ పనులను త్వరగా పూర్తి చేసి రైతులకు, మహిళలకు ఆధునిక వ్యవసాయంపైన శిక్షణ తరగతులు నిర్వహించాలని సూచించారు. అదేవిధంగా యువతీ యువకులకు స్కిల్ డెవలప్‌మెంట్ ప్రోగ్రాంలు నిర్వహించి వారి స్వయం ఉపాదికి బాటలు వేయాలని అన్నారు. భవన నిర్మాణానికి తనవంతుగా సహాయ సహకారాలు అందిస్తానని అన్నారు. కార్యక్రమంలో రెడ్డి సంక్షేమ సంఘం గౌరవ అధ్యక్షుడు కంచర్ల అనంతరెడ్డి, అధ్యక్షుడు అనుముల మధుసూదన్‌రెడ్డి, మాజీ కౌన్సిలర్ శాగా జలంధర్‌రెడ్డి, బుచ్చిరెడ్డి, నరసింహారెడ్డి, శ్రీరాంరెడ్డి, ఇంద్రసేనారెడ్డి, వెంకట్‌రెడ్డి, నరేందర్‌రెడ్డి, ఎర్రమాల వెంకట్‌రెడ్డి ఉన్నారు.

రైతులను మోసగిస్తున్న ప్రభుత్వం

సిపిఐ జిల్లా కార్యవర్గ సభ్యులు పోకల వెంకటేశ్వర్లు

ప్రజాపక్షం/హుజూర్‌నగర్(గరిడేపల్లి): అసెంబ్లీ ఎన్నికల సమయంలో రెండు లక్షల వరకు రుణమాఫీ చేస్తామని హామీ ఇచ్చిన కాంగ్రెస్ ప్రభుత్వం రుణమాఫీ చేయకుండా ప్రజలను మోసం చేయడం క్షమించరానిదని సిపిఐ జిల్లా కార్యవర్గ సభ్యులు పోకల వెంకటేశ్వర్లు అన్నారు. ఆదివారం గరిడేపల్లి మండల కేంద్రంలో జరిగిన సిపిఐ మండల సమితి సమావేశంలో ఆయన పాల్గొని మాట్లాడారు. రాష్ట్ర ప్రభుత్వం ఇచ్చిన మాటను నెరవేర్చకుంటే భవిష్యత్తులో రైతుల ఆగ్రహానికి గురై తగిన మూల్యం చెల్లించక తప్పదని హెచ్చరించారు. ఈ కార్యక్రమంలో సిపిఐ జిల్లా సమితి సభ్యులు త్రిపురం సుధాకర్‌రెడ్డి,సిపిఐ మండల కార్యవర్గ సభ్యులు యడ్ల అంజిరెడ్డి,కడియాల అప్పయ్య,కుందూరు వెంకటరెడ్డి,ప్రతాని సైదులు, పోకల ఆంజనేయులు, ఏఐవైఎఫ్ మండల అధ్యక్ష,కార్యదర్శులు పంగ సైదులు,మెండె లింగరాజు తదితరులు పాల్గొన్నారు.

మూడు ఇసుక ట్రాక్టర్ల సీజ్

డ్రైవర్లపై కేసు నమోదు

ప్రజాపక్షం/సూర్యాపేట రూరల్: మండలంలోని కాసరబాద శివారులో మూసీ వాగు నుండి రాయినిగూడెం గ్రామ శివారులో గల మూసీ వాగు వరకు ఏలాంటి అనుమతులు లేకుండా అక్రమ ఇసుకను తరలిస్తున్న మూడు ఇసుక ట్రాక్టర్లను సీజ్ చేయడంతో పాటు డ్రైవర్లపై పోలీసులు ఆదివారం కేసు నమోదు చేశారు. రూరల్ ఎస్ఐ బాలు నాయక్ తెలిపిన వివరాల ప్రకారం ఇసుకను ఏలాంటి అనుమతి లేకుండా తరలిస్తున్న కాసరబాద గ్రామానికి చెందిన చింతల కిరణ్, డాకూరి బాబు, రాయినిగూడెం గ్రామానికి చెందిన నల్లమేకల నాగరాజుల ట్రాక్టర్లను సీజ్ చేయడంతో పాటు వారిపై కేసు నమోదు చేసినట్లు తెలిపారు. వీరు గత కొంత కాలంగా అక్రమ ఇసుక రవాణాను చేస్తుండగా అరికట్టేందుకు , రాయినిగూడెం, కెటి అన్నారం, కాసరబాద వెళ్లే దారుల్లో తాము తనిఖీలు చేస్తుండగా పట్టుబడినట్లు చెప్పారు.

అలరించిన సినీ స్వరాభిషేకం

ప్రజాపక్షం/ మిర్యాలగూడ: మిర్యాలగూడలో ఒక నూతన ఒరవడిలో కొత్త కొత్త కళాకారులను ప్రోత్సహించే ఉద్దేశ్యంతో ఇప్పటికీ ఎనిమిదిసార్లు సినీ స్వరాభిషేకం నిర్వహించినట్లు కళావేదిక నిర్వాహకులు తెలిపారు. ఆదివారం స్థానిక మిర్యాలగూడలోని శాంతి నగర్‌లో గల శ్రీ సీతారామాంజనేయస్వామి దేవాలయంలో ఆలయ కమిటీ సహాయ, సహకారాలతో ఉగాది పర్వదినాన్ని పురస్కరించుకోని సినీ స్వరాభిషేకం నిర్వహించారు. ఈ కార్యక్రమానికి వివిధ ప్రాంతాల నుంచి గాయకులు హాజరై పాటలు పాడి అలరించారు. ఈ సందర్భగా ఆలయ కమిటీ నిర్వాహకులు మాట్లాడుతూ మిర్యాలగూడ కళాకారులకు నిలయమని కళాకారుల అభివృద్ధి కోసం భవిష్యత్తులో కూడా సహాయ సహకారాలు అందిస్తామని తెలిపారు. కార్యక్రమంలో నిర్వాహకులు ఏలె సత్యనారాయణ, ఎం.సత్యనారాయణచారి, జె.శ్రీనివాసచారి, కె.శ్రీనివాస్, కందుకూరి సుదర్శన్, మురళీధర్, ప్రతాప్, షేక్ బాబా, సత్యనారాయణ, ఎల్లయ్య, ఆండాలు, సుజాత, సరస్వతి, నవ్య, మౌనిక, రాజేశ్వరి తదితరులు పాల్గొన్నారు.

రెండు నియోజకవర్గాలు కైవసం చేసుకుంటాం : ఎంపి

ప్రజాపక్షం/జోగులాంబ గద్వాల ప్రతినిధి: వచ్చే ఎన్నికల్లో జిల్లాలోని రెండు నియోజకవర్గాలలో బిజెపి శాసనసభ స్థానాలు కైవసం చేసుకుంటామని మహబూబ్‌నగర్ ఎంపీ డీకే అరుణ అన్నారు. ఆదివారం జిల్లా కేంద్రంలోని ఓ ఫంక్షన్ హాల్‌లో బిజెపి జిల్లా నూతన అధ్యక్షుడుగా రామాంజనేయులు బాధ్యతలు స్వీకరించిన సందర్భంగా జిల్లా కార్యకర్తల సమావేశం ఏర్పాటు చేశారు. రాష్ట్ర కౌన్సిల్ సభ్యులుగా ఎన్నికైన బండల వెంకట రాములు, అక్కల రమా సాయిబాబా, జయలక్ష్మి , లను ఘనంగా సన్మానించారు. ఈ సందర్భంగా ఎంపీ మాట్లాడుతూ నూతన జిల్లా అధ్యక్షుడిగా బాధ్యతలు స్వీకరించిన రామాంజనేయులు పార్టీ బలోపేతానికి కృషి చేయాలని పిలుపునిచ్చారు. కేంద్ర ప్రభుత్వం అమలు చేస్తున్న సంక్షేమ పథకాలు గురించి ప్రజల్లోకి తీసుకెళ్లాలని సూచించారు. నెట్టింపాడు రిజర్వాయర్ కింద ఉన్నా పోలాలకు సాగునీరు లేక పంటలు ఎండిపోయాయని ఆవేదన వ్యక్తం చేశారు. ఈ కార్యక్రమంలో పార్టీ నాయకులు, కార్యకర్తలు, అధిక సంఖ్యలో హాజరయ్యారు.

ఆలంపూర్ నియోజకవర్గం అభివృద్ధి ధ్యేయం

ప్రజాపక్షం/ఉండవెల్లి: అల్లంపూర్ నియోజకవర్గాన్ని అన్ని రంగాల్లో అభివృద్ధి చేయడానికి నా శాయశక్తుల కృషి చేస్తున్నట్లు స్థానిక ఎమ్మెల్యే విజయుడు అన్నారు. ఆదివారం అల్లంపూర్ చౌరస్తాలో ఎమ్మెల్యే క్యాంపు కార్యాలయంలో నియోజకవర్గంలోని మానవపాడు ఉండవెల్లి ఇటిక్యాల ఐజ రాజోలి వడ్డేపల్లి అల్లంపూర్ మండలాల్లోని లబ్దిదారులకు కళ్యాణలక్ష్మి షాది ముబారక్ చెక్కుల పంపిణీ కార్యక్రమాన్ని నిర్వహించారు. అధికారులు ఈ సందర్భంగా నియోజకవర్గంలోని 306 మందికి మూడు కోట్ల పైగా చెక్కుల ద్వారా లబ్దిదారులకు అందజేశారు. సీఎం రిలీఫ్ ఫండ్ నిస్సాయ స్థితిలోని వాళ్లకు ఆసరాగా 161 మందికి చెక్కులు పంపిణీ చేశారు. అన్ని రంగాల్లోనూ అభివృద్ధి చేయడానికి ఎమ్మెల్సీ చల్లా వెంకట్రామిరెడ్డి చొరవతో నియోజకవర్గాన్ని అభివృద్ధి చేస్తున్నట్లు వారు తెలిపారు. ఈ కార్యక్రమంలో ఆయా మండలాల్లోని తాసిల్దార్‌లో మండల స్థాయి అధికారులు, కార్యకర్తలు, లబ్ధిదారులు తదితరులు పాల్గొన్నారు.

గోపాల మిత్రల వేతనాలు పెంచి ఖాళీలను భర్తీ చేయాలి

ప్రజాపక్షం/గుండాల: గోపాల మిత్రలకు వేతనాలు పెంచి ఖాళీలను భర్తీ చేయాలని ప్రభుత్వ విప్, ఆలేరు ఎంఎల్ఏ బీర్ల అయిలయ్య గోపాల మిత్రల తరుపున అసెంబ్లీలో మాట్లాడుతూ గడిచిన 24 సంవత్సరాలుగా పశుగణాభివృద్ధికి దోహదపడుతున్న గోపాల మిత్రలకు రాష్ట్ర ప్రభుత్వం ఎన్నికల ముందు ఇచ్చిన హామీలో భాగంగా గోపాల మిత్రలకు పెద్ద పీట వేసి వారిని రాష్ట్ర ప్రభుత్వం ఆదుకోవాలని, అలాగే వ్యవసాయ శాఖలో ఖాళీగా ఉన్న 634 పోస్టులను భర్తీ చేయాలని, దామాష ప్రకారం ఇప్పుడున్న 1530 మంది గోపాల మిత్రలను ప్రభుత్వ ఉద్యోగులుగా అవకాశం కల్పించి నెలకు వేతనం రూ. 24వేలు ఇచ్చే విధంగా ప్రభుత్వం చర్యలు తీసుకోవాలని ఆయన ప్రభుత్వం దృష్టికి తీసుకువెళ్ళారు. అసెంబ్లీలో గోపాల మిత్రల తరుపున మాట్లాడి గోపాల మిత్రల సమస్యలను ప్రభుత్వం దృష్టికి తీసుకువెళ్ళిన ప్రభుత్వ విప్, ఆలేరు ఎంఎల్ఏ బీర్ల అయిలయ్యకు యాదాద్రి భువనగిరి జిల్లా గోపాల మిత్రల గౌరవ అధ్యక్షులు గోవింద్ ధన్యవాదాలు తెలిపారు.

గుండెల్లో గుబులు

అక్రమంగా ఇసుక తరలిస్తే రూ.5వేల ఫైన్

రూ.1లక్ష బైండోవర్

రెండోసారి తప్పు చేస్తే రూ. 1.5లక్షలు

ప్రజాపక్షం/సూర్యాపేట ప్రతినిధి: అక్రమ ఇసుక రవాణాకు సూర్యాపేట జిల్లా అడ్డగా మారింది. రాష్ట్రంలో ఎక్కడ లేని విధంగా సహజ వనరులను అక్రమార్కులు దోచుకుంటూ సొమ్ము చేసుకుంటున్నారు. జిల్లాలో మూసీ పరివాహక ప్రాంతాలైన నాగారం, జాజిరెడ్డిగూడెం, సూర్యాపేట, పెన్‌పహాడ్, నేరేడుచర్ల మండలాల్లో విస్తరించి ఉండడంతో ఇక్కడి నుండి ప్రతి రోజు వేలా ది వాహనాల్లో ఇసుకను అక్రమార్కులు తరలిస్తున్నారు. ఇదిలా ఉంటే తిరుమలగిరి మండలంలోని బిక్కేరు వాగు, మద్దిరాల, నూతనకల్, ఆత్మకూర్ (ఎస్), మోతె, నడిగూడెం, అనంతగిరి మండలాల పరిధిలో విస్తరించిన పాలేరు వాగుతో పాటు కృష్ణపరివాహక ప్రాంతాలైన పాలకవీడు, మఠంపల్లి, చింతలపాలెం, మేళ్ళచెరువు నుండి కూడా పెద్ద ఎత్తున ఇసుక అక్రమ రవాణ సాగుతుంది. దీంతో ప్రభుత్వం అక్రమ రవాణాకు చెక్ పెట్టేందుకు నూతన ఇసుక పాలసీని రూపొందించింది. జాజిరెడ్డిగూడెం, నాగారం మండలాల నుండి మూసీ పరివాహన ప్రాంతాల్లో అవవసరం ఉన్న వారికి ఇసుకను అందించేందుకు టెండర్ విధానాన్ని అమలు చేస్తుంది. అయినా అక్రమ ఇసుక రవాణా ఏ మాత్రం ఆగకపోవడంతో నూతన ఇసుక పాలసీని తీసుకవచ్చింది. ఈ పాలసీలోని అంశాలను పకడ్బందీగా అమలు చేసి అడ్డుకట్ట వేయాలని సంబంధిత అధికారులకు ఆదేశాలు జారీ చేసింది. దీంతో అక్రమార్కుల గుండెల్లో గుబులు పుడుతుంది. ఇసుకను అక్రమంగా తరలిస్తూ పట్టుబడితే మొదటి సారి రూ.5 వేల ఫైన్, రూ.1లక్ష వరకు బైండోవర్ విధించనున్నట్లు జిల్లా కలెక్టర్ తేజస్ నందలాల్ పవార్ ప్రకటించారు. శనివారం జరిగిన సంబంధిత శాఖల అధికారుల సమావేశంలో ఈ విషయంపై చర్చించారు. అక్రమ ఇసుక రవాణాదారులు రెండోసారి కూడా తప్పు చేస్తూ ఇసుకను తరలిస్తే రూ.1.5లక్షలఫైన్ వేయనున్నట్లు చెప్పడం ఇసుక అక్రమ రవాణదారుల్లో ఆందోళన మొదలైంది. ఇసుక లభ్యమయ్యే పరివాహక ప్రాంతాల్లో వేలాది మంది ట్రాక్టర్‌లను కొనుగో లు చేసి అక్రమ ఇసుక రవాణను కొనసాగిస్తున్నా రు. జిల్లాలో అధికారులు దీనిని పకడ్బందీగా అమలు చేస్తే తమ పరిస్థితి ఏంటన్న చర్చ మొదలైంది. కలెక్టర్ ఆదేశాలతో జిల్లాలో మైనింగ్, రెవెన్యూ, పోలీసు శాఖల అధికారులు అప్రమత్తమయ్యారు.

ప్రభుత్వం నూతనంగా తీసుకొచ్చిన ఇసుక పాలసీతో అక్రమ ఇసుక రవాణాదారుల గుండెల్లో గుబులు పుడుతుంది. అక్రమంగా ఇసుక తరలిస్తే రూ.5వేల ఫైన్‌తో పాటు రూ.1లక్ష బైండోవర్, రెండవ సారి అదే తప్పు చేస్తూ ఇసుకను తరలిస్తే రూ.1.5లక్షలు ఫైన్ వేయనున్నట్లు ఈ పాలసీలో పొందుపర్చడం జరిగింది. దీనిని పకడ్బందీగా అమలు చేసేందుకు జిల్లా కలెక్టర్ తేజస్ నందలాల్ పవార్ సంబంధిత శాఖ అధికారులతో నిర్వహించిన సమావేశంలో ప్రకటించారు.

ఎకరాకు రూ.40 వేల నష్టపరిహారం అందించాలి

మాజీ మంత్రి వి.శ్రీనివాస్ గౌడ్ డిమాండు

ప్రజాపక్షం/మహబూబ్‌నగర్ ప్రతినిధి: మహబూబ్‌నగర్ జిల్లా పరిసర గ్రామాల్లో శనివారం కురిసిన వడగళ్ల వానకు నష్టపోయిన రైతాంగానికి ఎకరాకు రూ.40,000 నష్టపరిహారం అందించాలని మాజీ మంత్రి డా.వి.శ్రీనివాస్ గౌడ్ డిమాండు చేశారు. ఆదివారం మహబూబ్‌నగర్ అర్బన్ మండలం పరిధిలోని వివిధ గ్రామాల్లో పర్యటించి వాస్తవ పరిస్థితులను తెలుసుకున్నారు. మహబూబ్‌నగర్ మండల పరిధిలోని బొక్కలోనిపల్లి, రామచంద్రపూర్, తెలుగుగూడెం , జమిస్తాపూర్ తదితర గ్రామాల్లో ఆయన ఆదివారం పర్యటించారు. కౌలుకు తీసుకుని వ్యవసాయం చేస్తున్నామని వడగండ్ల వానతో తీవ్రంగా నష్టపోయినట్లు మహిళా రైతు జ్యోతి కంటతడి పెట్టుకుంది. ఆమెకు మాజీ మంత్రి శ్రీనివాస్ గౌడ్ తక్షణం ఆర్థిక సహాయం అందించారు. వ్యవసాయ అధికారులకు ఫోన్ చేస్తే సెలవులో ఉన్నామని చెప్తున్నారని ఎవరు రాలేదని రైతులు మాజీ మంత్రి దృష్టికి తీసుకురాగా వ్యవసాయ అధికారులకు ఫోన్ చేసి వెంటనే క్షేత్రస్థాయిలో పర్యటించి పంట నష్టంపై అంచనాలు వేయాలని అధికారులను కోరారు. ఈ సందర్భంగా మాజీ మంత్రి శ్రీనివాస్ గౌడ్ మాట్లాడుతూ అధికారులు వెంటనే క్షేత్రస్థాయిలో పర్యటించి పంట నష్టం అంచనా వేయాలని ప్రతి ఎకరాకు రూ.40 వేల చొప్పున ఆర్థిక సహాయం అందించాలన్నారు. తక్షణ సహాయం కింద రూ.10 వేలు ఇవ్వాలని కెసిఆర్ కేటీఆర్ దృష్టికి సమస్య తీసుకెళ్లి ప్రభుత్వం ఆదుకుంటే రైతులకు న్యాయం జరిగే వరకు వారి పక్షాన పోరాటం చేస్తామని హెచ్చరించారు. మాజీ మంత్రి వెంట గ్రంథాలయం సంస్థ మాజీ చైర్మన్ రాజేశ్వర్ గౌడ్, మార్కెట్ కమిటీ మాజీ చైర్మన్ ఆంజనేయులు, మహబూబ్‌నగర్ మండల బిఆర్ఎస్ పార్టీ అధ్యక్షులు దేవేందర్‌రెడ్డి, పిఎసిఎస్ చైర్మన్ రాజేశ్వర్‌రెడ్డి, సీనియర్ నాయకులు రవీందర్‌రెడ్డి, శ్రీనివాసులు, రాజగోపాల్ యాదవ్, బొక్కలోనిపల్లి మాజీ ఉపసర్పంచు అశోక్ గౌడ్, పిఎసిఎస్ వైస్ చైర్మన్ తిరుపతయ్య యాదవ్, పాల్గొన్నారు.

విప్లవకారుడు భగత్ సింగ్

ప్రజాపక్షం/హుజూర్‌నగర్(పాలకవీడు): సర్దార్ భగత్‌సింగ్,రాజ్‌గురు,సుఖ్‌దేవ్‌ల 94వ వర్ధంతిని బీసీ హక్కుల సాధన సమితి రాష్ట్ర ప్రధానకార్యదర్శి ధూళిపాళ ధనుంజయ్ నాయుడు ఆధ్వర్యంలో ఆదివారం ఘనంగా నిర్వహించారు. పాలకవీడు మండల కేంద్రంలో భగత్‌సింగ్,రాజ్‌గురు,సుఖ్‌దేవ్‌ల చిత్రపటాలకు పూలమాలలు వేసి ఘననివాళులు అర్పించారు. ఈ సందర్భంగా ధనుంజయ్‌నాయుడు మాట్లాడుతూ దేశ స్వాతంత్ర్యం కోసం అలుపెరుగని పోరాటం చేసి చిన్న వయసులోనే ఉరికొయ్యను ముద్దాడిన భగత్‌సింగ్,సుఖ్‌దేవ్,రాజ్‌గురుల త్యాగాలను,పోరాటాలను స్మరించుకుని వారిని ఆదర్శంగా తీసుకుని వారి ఆశయ సాధన కోసం యువత అంకితం కావాలన్నారు. ఈ కార్యక్రమంలో బీసీ విద్యార్థి సమాఖ్య జిల్లా నాయకులు కొమర్రాజు వెంకట్,పి.ప్రసాద్ కిరణ్,చరణ్,గుజ్జుల సైదిరెడ్డి,దీరావత్ బాబు తదితరులు పాల్గొన్నారు.

ప్రజాపక్షం /మునుగోడు: దేశ స్వాతంత్ర పోరాటంలో ఉరికంబమెక్కి ప్రాణాలను అర్పించిన భగత్ సింగ్ ఆశయాల సాధనకు యువత నడుము బిగించాలని ఏఐవైఎఫ్ జిల్లా ప్రధాన కార్యదర్శి తీర్పారి వెంకటేశ్వర్లు పిలుపునిచ్చారు నలగొండ జిల్లా కేంద్రంలోని మగ్దుంభవన్లో భగత్ సింగ్ 94వ వర్ధంతిని ఘనంగా నిర్వహించారు. భగత్ సింగ్ చిత్రపటానికి పూలమాలలేసి నివాళులర్పించారు. ఈ కార్యక్రమంలో ఏఐవైఎఫ్ జిల్లా ఉపాధ్యక్షులు గద్దం నవీన్,జిల్లా కౌన్సిల్ సభ్యులు బండారు శంకర్, పులకరం ఆంజనేయులు, బొడ్డుపల్లి నరేష్, చాపల విప్లవ్, బొలుగురి వంశీ, ఏఐఎస్ఎఫ్ పట్టణ నాయకులు గాదెపాక సూర్య తేజ,సైదులు, సిపిఐ పట్టణ కార్యదర్శి గాదపాక రమేష్ ,అక్కలయ్య పాల్గొన్నారు.

ప్రజాపక్షం/ మహబూబ్ నగర్ ప్రతినిధిః దేశ స్వాతంత్రం కోసం అసమాన పోరాటం చేసిన యోధులు యువతకు స్ఫూర్తి కావాలని ఏఐఎస్ఎఫ్ రాష్ట్ర సహాయ కార్యదర్శి రాజు కోరారు. ఆదివారం భగత్ సింగ్ వర్ధంతి సందర్భంగా ఆయన విగ్రహానికి పూలమాలలు వేసి నివాళులర్పించారు. అనంతరం ఆయన మాట్లాడుతూ నేడు షహీద్ భగత్ సింగ్, రాజ్ గురు, సుఖదేవ్ లు అమృత్వం పొందిన రోజు అని, అమర త్యాగాలకు దేశం గర్విస్తుందని ఆయన అన్నారు. జిల్లా ఏఐఎస్ఎఫ్ అధ్యక్ష కార్యదర్శులు రాజశేఖర్, లక్ష్మణ్, జిల్లా నాయకులు కృష్ణ, పవన్, మధు, నితిన్, శశి, అజయ్, భరత్ పాల్గొన్నారు.

రుణమాఫీపై అసెంబ్లీ సాక్షిగా పచ్చి అబద్ధాలు

మాజీ మంత్రి గుంటకండ్ల జగదీశ్‌రెడ్డి

ప్రజాపక్షం/సూర్యాపేట: రైతుల పంట రుణమాఫిపై అసెంబ్లీ సాక్షిగా రాష్ట్ర వ్యవసాయ శాఖ మంత్రి తుమ్మల నాగేశ్వర్ రావు పచ్చి అబద్ధాలు ఆడారని మాజీ మంత్రి, సూర్యాపేట ఎమ్మెల్యే గుంటకండ్ల జగదీష్ రెడ్డి అన్నారు. ఎన్నికల ముందు రూ.2లక్షల వరకు రుణమాఫీ చేస్తామని చెప్పిన కాంగ్రెస్ పార్టీ అధికారంలో వచ్చిన తరువాత రూ.2లక్షలకు పైబడి రుణాలు తీసుకున్న రైతులు పై డబ్బులు చెల్లిస్తే మిగతా రెండు లక్షలు ప్రభుత్వం మాఫీ చేస్తామని చెప్పిన కాంగ్రెస్ మాఫీ చేయకుండా రైతులను నిలువున ముంచిందన్నారు. స్వయంగా రాష్ట్ర వ్యవసాయ శాఖ మంత్రి తుమ్మల నాగేశ్వర్ రావు రుణమాఫీ ప్రక్రియ ముగిసిందనడం పచ్చి అబద్ధమన్నారు. ఆదివారం నియోజకవర్గంలోని ఆత్మకూర్(ఎస్) మండలం పాతసూర్యాపేటలో ఆయన మీడియాతో మాట్లాడుతూ అమలుకు సాధ్యం కాని హామీలు ఇచ్చి అధికారంలో వచ్చిన కాంగ్రెస్ నేడు చేతులు ఎత్తివేయడం సిగ్గు చేటు అన్నారు. చేయని రుణమాఫీని చేసినట్లు గొప్పలు చెప్పుకోవడం యావత్ రైతాంగం గమనిస్తుందన్నారు. రూ.2లక్షలకు పైగా ఉన్న రైతులు పై ఉన్న అసలు, మిత్తి చెల్లిస్తే రూ.2లక్షల వరకు ప్రభుత్వం రుణం మాఫీ చేస్తుందని రాష్ట్ర ముఖ్యమంత్రి రేవంత్ రెడ్డి నుండి మంత్రివర్గం మొత్తం పదేపదే చెప్పారని గుర్తు చేశారు. బ్యాంకర్ల లెక్కల ప్రకారం రూ. 48.500 కోట్లు ఉందని చెప్పిన కాంగ్రెస్ కేవలం రూ.20కోట్లకు కుదించి కేవలం రూ.12.500కోట్లు మాత్రమే మాఫీ చేసిందని చెప్పారు. ఆయన వెంట నాయకులు గోపగాని వెంకటనారాయణ గౌడ్, నిమ్మల శ్రీనివాస్ గౌడ్, మారిపెద్ది శ్రీనివాస్, తూడి నర్సింహ్మారావు ఉన్నారు.

పల్లీకొట్టి నెలలు గడుస్తున్నా

పట్టించుకునే వారేరీ?

తేల్దేవరపల్లి గ్రామపంచాయతీ వాటర్ ట్యాంకర్ పరిస్థితి

ప్రజాపక్షం/చందంపేట: నల్లగొండ జిల్లా చందంపేట మండలం భగ భగ మండే వేసవి కాలం వచ్చిన గ్రామాలలో నీటి ట్యాంకర్లు పల్టీ కొట్టి, తుప్పు పట్టిపోయి, టైర్లు పక్కకు పడిపోయిన పరిస్థితి..సర్పంచ్‌ల పదవులు ముగిసిన తర్వాత గ్రామాలలో పనులు జరగడం లేదని గ్రామ పంచాయతీ కార్యదర్శులు మరియు స్పెషల్ అధికారులు నియమించినప్పటికి ఎక్కడ పనులు అక్కడే ఉన్నాయని ప్రజలు వాపోతున్నారు. వేసవికాలం ముందే రాష్ట్ర ప్రభుత్వం , జిల్లా అధికారులు ఎక్కడ కూడా నీటి సమస్య ఉండకూడదని పదే పదే చెప్పినప్పటికి కింది స్థాయి అధికారులు అత్యవసరానికి ఉపయోగపడే వాటర్ ట్యాంకర్‌ను పట్టించుకోకపోవడం కారణాలు ఏమిటని ప్రజలు ఆగ్రహంతో చెబుతున్నారు. అధికారులు అక్కడకు వెళ్ళిచూడకపోవడం, అదేవిధంగా చూసి చూడనట్లు ప్రజలకు ఉపయోగపడే వాటర్ ట్యాంక్‌ను అలా చేసిన వారిపైన కూడా చర్యలు తీసుకోకపోవడం కారణం ఏమిటని అక్కడి ప్రజలు చెబుతున్నారు. సర్పంచ్‌ల పదవీ కాలం ముగిసి కూడా ఎడాది కాలం గడిచిన సర్పంచ్ ఎన్నికలు ఎప్పుడు నిర్వహించే పరిస్థితి కనిపించడం లేదని వివిధ గ్రామాల ప్రజల సమస్యల నిలయంగా మారాయని వివిధ గ్రామాల ప్రజలు పనులు ఎక్కడ వేసిన గొంగడి అక్కడ ఉన్నాయని పలు గ్రామాలలో విద్యుత్ , నీటి సమస్యలు ముంచుకొస్తున్నాయని అన్నారు. పల్టీ కొట్టి నెలదాటుతున్న ట్యాంకర్‌ను పట్టించుకునే నాదుడే కరువయ్యారని. గ్రామ పంచాయతీ తేల్దేవరపల్లి స్పెషల్ అధికారుల, కార్యదర్శి నీటి ట్యాంకర్‌ను మరిచారని ప్రజలు అన్నారు. న్యూ తేల్దేవరపల్లి ఇంత పెద్ద గ్రామ పంచాయతీలో హోలీ పండుగ జరిగిన వాటర్ ట్యాంక్ ఎక్కడ ఉందో ఎవరికి తెలియని పరిస్థితి అని గ్రామస్థులు ఆవేదన వ్యక్తం చేస్తున్నారు.

రైతులను ఆదుకుంటాం

ఎమ్మెల్యే యెన్నం శ్రీనివాస్ రెడ్డి

ప్రజాపక్షం/ మహబూబ్ నగర్ ప్రతినిధి: రైతులను అన్ని విధాలా ఆదుకుంటాం అని మహబూబ్ నగర్ ఎమ్మెల్యే యెన్నం శ్రీనివాస్ రెడ్డి స్పష్టం చేశారు. గత రాత్రి కురిసిన అకాల వర్షాలకు, వడగండ్ల వాన వలన భారీ ఎత్తున పంట నష్టం జరిగిందని స్థానిక నాయకుల ద్వారా తెలుసుకున్న ఎమ్మెల్యే గత రాత్రే అధికారులను అప్రమత్తం చేశారు. ఆదివారం మండలం లోని పలు గ్రామాల్లో నాయకులు, అధికారులు, భారీ ఎత్తున తరలి వచ్చిన రైతులతో కలిసి ఆయన ఆకాల వర్షాలకు పాడైన పంటలను పరిశీలించారు. ఈ సందర్భంగా పంట నష్టపోయిన రైతులను ఆయన పరామర్శించారు. ప్రజా ప్రభుత్వం అండగా ఉంటుందని రైతులకు భరోసా ఇచ్చారు. అనంతరం ఈ సందర్భంగా ఆయన మాట్లాడుతూ ఆకాల వర్షాలవల్ల మహబూబ్ నగర్ మండలం లోని చౌదర్ పల్లి, జనుంపల్లి , బొక్కలోని పల్లి, జమిస్తాపూర్, రాంచంద్రాపూర్, మొత్తం 1520 ఎకరాల్లో పంటనష్టం జరిగిందని ఆయన తెలిపారు. అకాల వర్షాల వల్ల చేతికి వచ్చిన పంటను రైతులు నష్టపోయారని, ఇది చాలా బాధాకరం అని ఆయన అన్నారు. వెంటనే పూర్తి స్థాయిలో నివేదిక ఇవ్వాలని రెవెన్యూ, అగ్రికల్చర్ అధికారులను ఆయన ఆదేశించారు. వ్యవసాయ శాఖ మంత్రి తో మాట్లాడి పంటనష్టం పోయిన రైతులకు నష్టపరిహారం ఇప్పిస్తానని ఆయన రైతులకు హామీ ఇచ్చారు. మల్లు నర్సింహ్మారెడ్డి, సుధాకర్ రెడ్డి, గోవింద్ యాదవ్, రాంపూర్ నర్సింహారెడ్డి, వెంకటేష్ యాదవ్, నాగిరెడ్డి, రైతుఉ రామచంద్రయ్య, యాదయ్య, సిద్దయ్య, శ్రీనివాసులు, దాసు, వెంకట్ రాములు యాదవ్, అశోక్, పాండురంగ రెడ్డి, నయాబ్ తహశీల్దార్ శ్యాంసుందర్ రెడ్డి, ఎఓ శృతి తదితరులు పాల్గొన్నారు.

'మానేరు'లో ఎత్తిపోతున్న బోర్లు

ప్రజాపక్షం/మల్హార్: మార్చిలోనే ఎండలు దచ్చికొట్టడంతో మానేరులో చుక్క నీరు లేక మానేరు పరివాహక ప్రాంతంలోని పొలాలు ఎండిపోతున్నాయి. భూగర్భజలాలు అడుగంటడంతో బోర్లు ఎత్తిపోతున్నట్లు రైతులు తెలుపుతున్నారు. మండలంలోని వల్లెంకుంట, కుంభంపల్లి, ఇప్పలపల్లి, కొండంపేటతో పాటు పలు గ్రామాల్లో సుమారు వందల ఎకరాల్లో వరి పొలాలు సాగు నీరు అందక ఎండిపోయే స్థితికి చేరుకున్నాయి. మానేరు పైన విచ్చల విడిగా చెక్ డ్యామ్ ల నిర్మాణం, ఇసుక రీచ్ లు ఏర్పాటుతో మానేరు ఏడారిని తలపిస్తుంది. మానేరు తలాపున ఉన్న భూముల్లో బోర్లు తక్కువగా పోయడంతో సాగు నీరు అందడం లేదు. పొలాలు పొట్టకు వచ్చే సమయంలో సాగు నీరు అందక పోవడంతో రైతులు దిగులు చెందుతున్నారు. పంట చేతికి వచ్చే అవకాశం కూడ లేదని రైతులు నిరాశ చెందుతున్నారు. గతంలో ఎన్నడూ ఈ విధంగా లేదని ఇప్పుడే ఇలా ఉంటే ముందు ముందు ఎలాంటి పరిస్థితులు ఏర్పడుతాయో అని రైతులు ఆవేదన చెందుతున్నారు.

రోడ్డు సౌకర్యం లేని గిరిజన గ్రామాలు

మధ్యలో ఆగిన అంబులెన్స్

ప్రజాపక్షం/నెక్కొండ: వరంగల్ జిల్లా నెక్కొండ మండలం అజ్మీర మంగ్యా తండా సంగీయ తండా లకు రోడ్డు సౌకర్యం లేక తండవాసులు తీవ్రమైన ఇబ్బందులు ఎదుర్కొంటున్నట్లు తెలిపారు. ఆదివారం సంగియ తండకు చెందిన భూక్య మంగ్య క్రిమిసంహారక మందు తాగడంతో తండవాసులు 108 కి సమాచారం ఇవ్వడంతో 108 వాహనం తండలోకి వెళ్లడానికి రోడ్డు సౌకర్యం లేకపోవడంతో రెండు కిలోమీటర్ల దూరంలో 108 వాహనం ఆగడంతో మంగ్యా ను తండావాసులు రెండు కిలోమీటర్లు మోసుకు వచ్చి 108 వాహనంలో హాస్పిటల్ కి తరలించారు. ఈ సందర్భంగా తండవాసులు మా తండకు ప్రభుత్వం, స్థానిక శాసనసభ్యులు దొంతి మాధవరెడ్డి, జిల్లా మంత్రులు, ప్రత్యేక చొరవ చూపి రోడ్డు సౌకర్యం కల్పించాలని పత్రికా ముఖంగా వేడుకున్నారు.

నెక్కొండకు ప్యాడీ క్లీనర్ యంత్రాలు

ప్రజాపక్షం/నెక్కొండ: రైతుల పండించే ధాన్యం కొనుగోలు సందర్భంగా రైతు కొనుగోలు కేంద్రానికి తెచ్చే ధాన్యంలో తాలు, చెత్త,మట్టి పేల్లలు, గడ్డి, తదితర వ్యర్థ పదార్థాలు ఉండడంతో రైతుకు సరైన ధర రాక ఇబ్బందులు ఎదుర్కొంటున్నారు. రాష్ట్ర ప్రభుత్వం ప్యాడి క్లీనర్ యంత్రాలను కొనుగోలు కేంద్రాలకు రాష్ట్రవ్యాప్తంగా సరఫరా చేసింది. అందులో భాగంగా వరంగల్ జిల్లా నెక్కొండ వ్యవసాయ మార్కెట్‌కు 34 ప్యాడి క్లీనర్ యంత్రాలను సరఫరా చేసింది. ఒక్కో యంత్రం విలువ లక్ష 25 వేల రూపాయలు ఉంటుందని నెక్కొండ వ్యవసాయ మార్కెట్ చైర్మన్ రావుల హరీష్‌రెడ్డి తెలిపారు. మార్కెట్ కార్యదర్శి కృష్ణమీనన్ మాట్లాడుతూ ప్రస్తు తంమార్కెట్లో ప్రైవేటు ప్యాడి యంత్రాలు ఉన్నాయని, ఈ యంత్రాలకు రైతు ధాన్యం ఎత్తిపోయాల్సిన పరిస్థితి కానీ ప్రభుత్వం సరఫరా చేసిన ప్యాడి క్లీనర్ యంత్రాలలో ధాన్యాన్ని ప్రస్తుతం ప్రభుత్వం సరఫరా చేసిన యంత్రా లే ఎత్తి పోసుకుంటాయని దీని వల్ల రైతులకు శ్రమ తగ్గుతుందని ఆయన తెలిపారు. ఈ (సెమీ ఆటోమేటిక్‌ప్యాడిక్లీనర్) యంత్రాలను ఉన్నతాధికారుల ఆదేశాలతో పంపిణీ చేయనున్నట్టు వారు తెలిపారు.

ఇంగ్లీష్ గ్రామర్ పుస్తకాల పంపిణీ

ప్రజాపక్షం/నర్సంపేట : మహాత్మా జ్యోతిభా ఫూలే బాలికల గురుకుల పాఠశాలలో వార్షికోత్సవ వేడుకనిర్వహించారు. చదువుల్లో, ఆటపాటల్లో చక్కటి ప్రతిభ కనబరిచిన విద్యార్థులకు లీడ్ ఫౌండేషన్ ఆధ్వర్యంలో జాయిన్ హ్యాండ్స్ ఫౌండేషన్ సభ్యులు ఆంగ్ల వ్యాకరణ పుస్తకాలను బహుకరించారు. ముఖ్య అతిథి రీజినల్ కోఆర్డినేటర్ రాజ్ కుమార్ మాట్లాడుతూ తన పూర్వ విద్యార్థులను సామాజిక సేవా కార్యక్రమాల్లో పాల్గొనేలా భాగస్వామ్యులను చేస్తూ మంచి కార్యక్రమాలు నిర్వహిస్తున్న లీడ్ ఫౌండేషన్ వ్యవస్థాపకులు ప్రముఖ కవి, వక్త కాసుల రవికుమార్ ని అభినందించారు. నల్లబెల్లి పాఠశాల ప్రిన్సిపాల్ మల్లయ్య, నెక్కొండ గురుకుల ప్రిన్సిపాల్ జయశ్రీ, జాయిన్ హ్యాండ్స్ ఫౌండేషన్ సభ్యులు రంజిత్ కుమార్, మనోజ్ కుమార్, అనిల్, సందీప్,నాగరాజు,నర్సంపేట గురుకుల ఉపాధ్యాయ బృందం పాల్గొన్నారు.

కార్మికుల ఆరోగ్య రక్షణే ధ్యేయం

ప్రజాపక్షం/జయశంకర్ భూపాలపల్లి ప్రతినిధి : కార్మికుల సంక్షేమంతో పాటు వారి ఆరోగ్య రక్షణ ఎఐటియుసి ధ్యేయంగా పనిచేస్తూ ఉచిత మెగా వైద్య శిబిరాన్ని నిర్వహించడం జరిగిందని ఎఐటియుసి బ్రాంచ్ వైస్ ప్రెసిడెంట్ మాతంగి రామచందర్, అసిస్టెంట్ బ్రాంచ్ సెక్రటరీ గురిజేపల్లి సుధాకర్ రెడ్డి, ఎఐటియుసి జిల్లా ప్రధాన కార్యదర్శి క్యాత రాజు సతీష్ అన్నారు. మెడి కవర్ హాస్పిటల్ వారిచే ఎఐటియుసి ఆధ్వర్యంలో ఉచిత మెగా వైద్య శిబిరం ఆదివారం స్థానిక కొమురయ్య భవన్లో నిర్వహించారు. ఎఐటియుసి బ్రాంచ్ వైస్ ప్రెసిడెంట్ మాతంగి రామచందర్, అసిస్టెంట్ బ్రాంచ్ సెక్రటరీ గురిజపల్లి సుధాకర్ రెడ్డి, ఎఐటియుసి జిల్లా ప్రధాన కార్యదర్శి సతీష్ శిబిరాన్ని ప్రారంభించారు. సుమారు 500 మందికి ఉచిత పరీక్షలు నిర్వహించారు. నాయకులు మాట్లాడుతూవివిధ పనుల్లో పడి ఉరుకుల పరుగుల జీవితాలతో ప్రతి ఒక్కరు వారి ఆరోగ్యాన్ని పట్టించుకోవడంలేదని, ఆరోగ్య రక్షణ ధ్యేయంగా ఎఐటియుసి పనిచేస్తుందన్నారు. ఎఐటియుసి నాయకులు తాళ్ల పోశం, నేరెళ్ల జోసెఫ్ వేముల శ్రీకాంత్, మెడి కవర్ టు డి ఎకో ప్రకాష్, పిఆర్ఓ రాజు, జూనియర్ డాక్టర్లు తదితరులు పాల్గొన్నారు.

రైతుల పాలిట శాపంగా వే బ్రిడ్జీలు

ప్రజాపక్షం/ఆత్మకూరు : ఆత్మకూరు మండలంలోని కామారం గ్రామానికి చెందిన తోట రాజేందర్ అనే రైతు తన పండించిన మొక్కజొన్న కంకిని సీడ్ కంపెనీకి అమ్మే క్రమంలో గూడేపాడు సమీపంలో గల మణికంఠ రైస్ మిల్ వే బ్రిడ్జిలో తూకం వేయగా 6495 క్వింటాళ్ల బరువు వచ్చినది. అదే రైస్ మిల్ సమీపంలో ఉన్నటువంటి హనుమాన్ వే బ్రిడ్జ్ లో తూకం వేయగా 6330 క్వింటాళ్ల బరువు వచ్చినది. రెండు వేబిట్జీల మధ్య ఒక క్వింటా 45 కిలోల తేడా వచ్చినది. ఇది గమనించిన రైతులు హనుమాన్ వే బ్రిడ్జి వద్ద ఆందోళనకు దిగినారు. ఈ సందర్భంగా రైతులు మాట్లాడుతూ సీడ్ కంపెనీలతో వేబిడ్జి యజమాన్యం కుమ్మక్కై రైతులకు అన్యాయం చేస్తున్నారని ఆరోపించారు. అట్టి వే బ్రిడ్జి యజమాన్యం పై కఠిన చర్యలు తీసుకొని వే బ్రిడ్జిని సీల్ చేయాలని రైతులు డిమాండ్ చేస్తున్నారు.

రోడ్డు ప్రమాదంలో ఇద్దరు మృతి

మరణంలోనూ వీడని స్నేహం

ప్రజాపక్షం/హసన్‌పర్తి: ఇద్దరూ ప్రాణ స్నేహితులు.. క్లాస్‌మెట్స్.. మృతిలో వీడని స్నేహ బంధం.. మృత్యువు టిప్పర్ లారీ రూపంలో వారిని చేధించింది. వివరాల్లోకి వెళితే.. హసన్‌పర్తి మండలం సీతంపేటకు చెందిన దుర్గం పవన్ కల్యాణ్(24), బొతు మహేష్(24) ఇద్దరూ చిన్నానాటి నుంచి ఒకే తరగతిలో చదువుకుంటూ పదో తరగతి వరకు కొనసాగారు. ఇద్దరూ నేత కాని కులస్థులు. ఆదివారం సీతంపేట గ్రామం నుంచి హసన్‌పర్తి మండల కేంద్రానికి వ్యక్తిగత పనుల మీద ద్విచక్ర వాహనంపై వెళ్లారు. తిరిగి వస్తున్న క్రమంలో హసన్‌పర్తి పెద్ద చెరువు మూల క్రాసింగ్ వద్దకు రాగా టిప్పర్ లారీ ఢీకొంది.ద్విచక్ర వాహనం రెండు ముక్కలై ఇద్దరు యువకులు అక్కడికక్కడే మృతిచెందారు. స్థానికులు పోలీసులకు సమాచారం అందించారు. హసన్‌పర్తి పోలీసులు సంఘటనా స్థలానికి చేరుకొని పవన్‌కల్యాణ్, మహేష్‌లను ఆసుపత్రికి తరలించారు. కేసు నమోదుచేసి దర్యాప్తు చేస్తున్నారు. సీతంపేటలో మృతుల ఇరు కుటుంబాలు శోకసముంద్రంలో మునిగాయి. ఒక్కసారిగా గ్రామంలో విషాద ఛాయలు నెలకొన్నాయి.

దేవాదుల వరద కాలువ నిర్మాణం పూర్తి చేసి

సాగు నీరివ్వండి

సిపిఐ జిల్లా కార్యదర్శి, మాజీ ఎమ్మెల్యే సిహెచ్ రాజారెడ్డి

ఎండిన పంటకు రూ.50వేలు నష్టపరిహారం ఇవ్వండి

ప్రజాపక్షం/జఫర్‌గడ్: దేవాదుల వరద కాలువ నిర్మాణ పనులు పూర్తిచేసి రైతులకు నీరందించాలని సిపిఐ జిల్లా కార్యదర్శి, మాజీ ఎమ్మెల్యే సీహెచ్ రాజారెడ్డి అన్నారు. ఆదివారం మండలంలోని ముక్తుంతండా నుండి సిపిఐ మండల కమిటి ఆధ్వర్యంలో జరుగుతున్న పాదయాత్రను రాజారెడ్డి ముఖ్య అతిథిగా ప్రారంభించారు. ఈ సందర్భంగా ఆయన మాట్లాడుతూ కాంగ్రెస్ ప్రభుత్వం రైతులకు అండగా ఉంటుందనుకుంటే మెట్ట ప్రాంతమైన జనగామ జిల్లాకు మొండిచేయి చూపడం తప్ప పరిష్కరించబడింది లేదన్నారు. ఎండిన పంటలకు రూ.50వేల నష్టపరిహారం అందించాలని డిమాండ్ చేశారు. స్థానిక ఎమ్మెల్యే ప్రభుత్వంతో మాట్లాడి ఉప్పుగళ్లు నుండి పాలకుర్తికి వెళ్లే వరద కాలువ నిర్మాణ పనులు సత్వరమే నిర్మాణం చేపట్టి రైతులకు సాగునీటిని సకాలంలో అందించాలని లేదంటే పెద్ద ఎత్తున ఆందోళనలు చేపడతామని హెచ్చరించారు. ఈ కార్యక్రమంలో పార్టి జిల్లా కార్యదర్శివర్గసభ్యులు, మండల కార్యదర్శి జువారి రమేష్,, జిల్లా నాయకులు ఆది సాయన్న, ఆకుల శ్రీనివాస్, చొప్పరి సోమయ్య, రైతు సంఘం మండల అధ్యక్ష, కార్యదర్శులు ఎండీ యాకూబ్ పాషా, పెండ్యాల సమ్మయ్య, బీకేఎంయూ జిల్లా అధ్యక్షులు మండలగట్టుమల్లు, చంద్రమౌళి, అజయ్, బుచ్చయ్య, శోభ, భద్రమ్మ, అరుణ, నాయకులు ప్రభాకర్, విష్ణు, పెద్దరాజు, సతీష్, శంకర్, తదితరులు పాల్గొన్నారు.

కాంట్రాక్ట్, ఔట్‌సోర్సింగ్ ఉద్యోగుల వెతలు పట్టవా?

యూనియన్ రాష్ట్ర ప్రధాన కార్యదర్శి రామ రాజేష్‌ఖన్నా

ప్రజాపక్షం/జనగామప్రతినిధి:ఎన్‌హెచ్‌ఎం కాంట్రాక్ట్, ఔట్ సోర్సింగ్ ఉ ద్యోగులు జీవితాలు కలగానే మిగిలిపోయాయని ఎఐటియుసి రాష్ట్ర కౌన్సిల్ సభ్యులు, ఎన్‌హెచ్‌ఎంకాంట్రాక్ట్‌అవుట్‌సోర్సింగ్ ఎంప్లాయిస్ యూనియన్ రాష్ట్ర ప్రధానకార్యదర్శి రామ రాజేష్ ఖన్నా ఆవేదన వ్యక్తం చేశారు. 25 ఏండ్లుగా సమస్యలు పట్టించుకోవడం లేదన్నారు. ఆదివారం ఆయన మాట్లాడుతూ నేషనల్ హెల్త్ మిషన్ 2000 సంవత్సరం నుండి కేంద్ర ప్రభుత్వం 60 శాతం, రాష్ట్ర ప్రభుత్వ 40 శాతం నిధులతో ఎన్‌హెచ్‌ఎం పనిచేస్తుందన్నారు. ఎన్‌హెచ్‌ఎం ఉద్యోగులు దేశ వ్యాప్తంగా పట్టణ, గ్రామీణ ప్రాంతాల్లోని ప్రజలకు వైద్య సేవలు అందిస్తుందని, ఇంది కోసం కాంట్రాక్ట్, ఔట్‌సోర్సింగ్‌లో వివిధ విభాగాల్లో ఉద్యోగులను నియమించిందన్నారు. నాటి నుండి నేటి వరకు అరకొర వేతనాలతోనే ఎన్‌హెచ్‌ఎం ఉద్యోగులు పనిచేస్తూ తమ కుటుంబాలను నెట్టుకొస్తున్నారన్నారు. స్వాతంత్ర్యం సిద్ధించిన 76 ఏండ్లలో ఏ ఒక్క రాజకీయ పార్టీ కనీస వేతన చట్టాలను అమలు చేయలేదని మండిపడ్డారు. జాతీయ ఆరోగ్య మిషన్ ఉద్యోగులకు కాంట్రాక్ట్, ఔట్ సోర్సింగ్ అంటు ముద్దుపేరు పెట్టి వెట్టిచాకిరి చేయించుకుంటున్నారన్నారు. ప్రభుత్వ ఉద్యోగులుగా గుర్తించడం లేదని, కేంద్రం, రాష్ట్రాల్లో ఎన్నికల సందర్భంగాహామీలు ఇవ్వడం, ఉద్యోగులను ఆదుకుంటామని చెప్పడం తప్ప క్రమబద్ధీకరించడం లేదన్నారు. బిఆర్ఎస్ ప్రభుత్వం కాంట్రాక్ట్ మాటే ఉండదని చెప్పి 10 ఏండ్లు ఉండి కూడా రెగ్యులరైజ్ చేయలేదన్నారు.మణిపూర్, పంజాబ్, హర్యానా, హిమాచల్ ప్రదేశ్, మహారాష్ట్రల్లో రెగ్యులరైజ్ చేయడం జరిగిందన్నారు. రెగ్యులరైజ్ చేయాలని డిమాండ్ చేశారు.

ఆజంజాహీ కార్మికులకు కాంగ్రెస్ మోసం

ప్రజాపక్షం/హనుమకొండ ప్రతినిధి : ఆజంజాహీ మిల్లు కార్మికులను కాంగ్రెస్ ప్రభుత్వం మోసం చేసిందని వరంగల్ తూర్పు మాజీ శాసనసభ్యులు నన్నపునేని నరేందర్ అన్నారు. ఆదివారం హనుమకొండలోని బీఆర్ఎస్ కార్యాలయంలో ఆయన విలేకరుల సమావేశంలో మాట్లాడారు. ఎన్నికల ముందు రేవంత్‌రెడ్డి అజాంజాహి మిల్లు కార్మికులు ఎక్కడ స్థలం కోరితే అక్కడ ఇస్తామని హామీ ఇచ్చారని, కార్మికులను నమ్మించి ఓట్లు వేయించుకుని మోసం చేశారని ఆరోపించారు. కార్మిక భవనం సర్వే నెంబర్ మార్చి గొట్టిముక్కల నరేష్‌రెడ్డి అనే వ్యక్తికి అప్పగించారని, 2015 లో కొండా సురేఖ ఎమ్మెల్యేగా ఉన్నప్పుడు ఎమ్మార్వో ద్వారా సర్వే నెంబర్ మార్చారని ఆరోపించారు. కార్మిక భవన్ కు సంబంధించినఅన్ని డాక్యుమెంట్లు ఉన్నాయన్నారు. వ్యవసాయ భూముల ను మాత్రమే మ్యుటేషన్ చేసే హక్కు ఉంటుందని, మున్సిపాలిటీ పరిధిలో ఇంటి నెంబర్ ఉన్న భవనాన్ని మ్యుటేషన్ చేసిన ఎమ్మార్వోపై చర్యలు తీసుకోవాలని డిమాండ్ చేశారు. ఆజంజాహీ కార్మిక భవన్‌పై నిజనిర్ధారణ కమిటీ వేయాలని తెలిపారు. వచ్చే మేడే వరకు కార్మికులకు న్యాయం చేయకుంటే, కార్మికులంతా నిరసన తెలుపుతారని, వ్యక్తి గతంగా భవనాన్ని నిర్మించుకుంటారని పేర్కొన్నారు. కొండా సురేఖ ఎమ్మెల్యేగా ఉన్నప్పుడు కార్మిక భవన్ భూమిని మ్యుటేషన్ చేయలేదా అని ప్రశ్నించారు. ఎమ్మెల్సీ బస్వరాజు సారయ్య ఎమ్మెల్యేగా ఉన్నప్పుడు కాంగ్రెస్ హయాంలోనే అజాంజాహి మిల్లు మూతపడిందన్నారు. ఆనాడు 451మంది కార్మికులుంటే 318 మందికి అన్యాయం చేసి 131 మందికి స్థలాలు ఇచ్చారని గుర్తు చేశారు. ఇప్పటికైనా కాంగ్రెస్ ప్రభుత్వం విచారణ జరిపి కార్మికులకు న్యాయం చేయాలని, లేని పక్షంలో ఆందోళన తప్పదని హెచ్చరించారు.

బిసిల వాటా బిసిలకే ఇవ్వాలి

ప్రజాపక్షం/ఖిలా వరంగల్: కేంద్రంలోని మోడీ ప్రభుత్వం కుల గణన చేసి బిసిల వాటా బిసిలకు ఇవ్వాలని బిసి హక్కుల సాధన సమితి వరంగల్ జిల్లా ప్రధాన కార్యదర్శి చింతకింది కుమారస్వామి కోరారు. ఆదివారం శివ నగర్ తమ్మెర భవనంలో నల్లతీగల కుమార్ అధ్యక్షతన ఏర్పాటుచేసిన ఖిలా వరంగల్ బిసి హక్కులసాధనసమితిమహాసభలో జిల్లా వర్కింగ్ ప్రెసిడెంట్ ఓర్సు రాజు, అధ్యక్షుడు బలబోతు వెంకన్న హాజరు కాగా ముఖ్యఅతిథిగా మాట్లాడారు.రాష్ట్రంలోఆమోదించిన బిసి చట్టాన్ని కేంద్రం వెంటనే 9వ షెడ్యూల్‌లో చేర్చి పార్లమెంటులో బిల్లు తేవడానికి బిసినని చెపుతున్న మోడీ ప్రభుత్వం బిసిలకు ఈ బిల్లు తేవడంతో పాటుదేశవ్యాప్తంగా జరుగబోయే జనాభా లెక్కలతో పాటు కుల గణన చేసి బిసిలకు జనాభా నిష్పత్తి ప్రకారం చట్టసభల్లో విద్య ప్రభుత్వ, ప్రయివేటు ఉద్యోగ రంగాల్లో బిసిల వాటా బీసీలకు ఇవ్వడానికి రాష్ట్రపతి ఉత్తర్వులను ఇప్పించాలన్నారు.అనంతరం అధ్యక్షునిగా మౌటం కుమారస్వామి, ఉపాధ్యక్షురాలిగా బోయిన రజిని, ప్రధాన కార్యదర్శిగా నల్లతీగల కుమార్, కోశాధికారిగా జడ రాజు, కమిటీ సభ్యులుగా ఉప్పుల రవి, దివ్య,పద్మ, ప్రభాకర్, రమేశ్, ప్రవీణ్‌కుమార్‌లను ఎన్నుకున్నారు.

వర్గపోరు వదిలారు.. రోడ్డు పనులు ప్రారంభించారు

ప్రజాపక్షం / వేలేరు : వర్గపోరుతోనే పీచరలో నిలిచిన రోడ్ల అభివృద్ధి అనే ప్రజాపక్షం వార్తా కథనానికి ఎట్టకేలకు అధినాయకత్వం ఆదేశాలతో వేలేరు మండలంలోని పీచరలోని మహాత్మాగాంధి సెంటర్ నుండి ఎస్‌సీకాలనీ వరకు ఉపాధి హామీ పథకం (ఎన్ఆర్ఇజిఎస్)ద్వారా రూ.50 లక్షలు స్టేషన్‌ఘన్‌పూర్ ఎంఎల్ కడియం శ్రీహరి గ్రామఅభివృద్ధికోసం నిధులు మంజూరు చేయగా అదేగ్రామానికి చెందిన కొంతమంది కాంగ్రేస్ నాయకులు గతంలో ఆర్భాటంగా సిసి రోడ్ల నిర్మాణం కోసం శంకుస్థాపన చేయగా గ్రామంలోని కాంగ్రెస్‌కు చెందిన ఓ వర్గం వారు తమకే సిసి రోడ్ల నిర్మాణ పనులు కేటాయించాలని తగవులకు దిగి రోడ్ల పనులను అడ్డుకోవడం..చినికి చినికి గాలివానలా మారి పార్టీలో చీలికలుగా మారింది. గ్రామానికి చెందిన కొంతమంది నాయకులు ఎంఎల్ఎ కడియం శ్రీహరి దృష్టికి ఈ విషయం తీసుకెళ్లడంతో ఆయన మందలించారని సమాచారం. ఎట్టకేలకు ఆదివారం పీచర గ్రామంలో సిసి రోడ్డు నిర్మాణ పనులు ప్రారంభమయ్యాయని గ్రామస్తుల బాహాటంగానే చర్చించుకుంటున్నారు. ప్రారంభమైన రోడ్డు నిర్మాణ పనులను పిఆర్ ఎఇ రూపాదేవి పర్యవేక్షించారు.

షటిల్ క్రీడల్లో గడ్డం కేశవమూర్తి అత్యుత్తమ ప్రతిభ

ప్రజాపక్షం/హనుమకొండటౌన్ : గోవాలో ఐదు రోజులపాటు జరిగిన నలభై ఏడవ భారత మాస్టర్స్ (వెటరన్) నేషనల్ బ్యాడ్మింటన్ ఛాంపియన్షిప్ పోటీల్లో హనుమకొండ జేఎన్ఐఎస్ క్రీడాకారుడు, వరంగల్ వాయిస్ ఎడిటర్ గడ్డం కేశవమూర్తి అత్యుత్తమ ప్రతిభ కనభరిచి వెటరన్ విభాగం 55 ప్లస్ లో ఆయన గుజరాత్ , రాజస్థాన్ జట్టు క్రీడాకారులను సునాయాసంగా ఓడించారు. జాతీయస్థాయి మెయిన్ డ్రాలో ప్రవేశించి ఝార్ఖండ్ జట్టు క్రీడాకారులపై 2113, 2111 స్కోరుతో విజయం సాధించారు. ఆరుపదుల వయసులో అద్భుత ఆటతో అందరిని ఆకట్టుకున్న గడ్డం కేశవమూర్తికి బాయ్ జాతీయ ప్రధాన కార్యదర్శి సందీప్ , చీఫ్ కోచ్ త్రిలోక్ శుక్ల ప్రశంసా పత్రం అందజేశారు.టీబీఏ అధ్యక్షులు బొద్దిరెడ్డి ప్రభాకర్ రెడ్డి నాయకత్వంలో 55 ప్లస్ షటిల్ క్రీడాకారులు ఉత్సాహంగా పాల్గొన్నారు. జాతీయ క్రీడాకారులు గడ్డం కేశవమూర్తి, కొత్తగట్టు సుధాకర్, కొలుగూరి ప్రభాకర్ రావు, పీచు రాజిరెడ్డి, కోట రమణారెడ్డి, పూజారి విజయకుమార్, పొరిక విజయ్ కుమార్, కోమాకుల మధుకర్, పడాల రాజు ప్రసాద్, ఎండ్ల బిక్షపతి, సుద్దాల సంపత్, వీసం మహేందర్‌రెడ్డి తదితరులు వెళ్లిన వారిలో ఉన్నారు. జాతీయస్థాయిలో అత్యుత్తమ ప్రతిభ కనబరిచిన గడ్డం కేశవమూర్తి, కొత్తగట్టు సుధాకర్ లను బొద్ది రెడ్డి ప్రభాకర్ రెడ్డి తోపాటు, షటిల్ కోచులు కూరపాటి రమేష్, మాడిశెట్టి శ్రీధర్ , సహచర క్రీడాకారులు వైవి రాజేందర్ , చల్ల రాజు , విక్రం రెడ్డి, , గుడి దేవేందర్ రెడ్డి, కట్ల శ్రీనివాస్ క్రీడాకారులందర్నీ అభినందించారు. టీబీఏ నాయకులు, గ్రేటర్ వరంగల్ ప్రెస్ క్లబ్ అధ్యక్షులు వేముల నాగరాజు, టియుడబ్ల్యూజే వరంగల్ జిల్లా ప్రధాన కార్యదర్శి తోట సుధాకర్ అభినందించారు.

విద్యారంగ సమస్యలపై ఉద్యమిస్తాం

ప్రజాపక్షం/ హనుమకొండ టౌన్ : విద్యారంగ సమస్యలపై ఉద్యమించడమే భగత్ సింగ్ కు నివాళి అని ఏఐఎస్ఎఫ్ జిల్లా ప్రధాన కార్యదర్శి భాష బోయిన సంతోష్ అన్నారు. అఖిల భారత విద్యార్థి సమాఖ్య,ఎస్టీ బాయ్స్ స్టూడెంట్ మేనేజ్మెంట్ హాస్టల్ కమిటీ ఆధ్వర్యంలో భగత్ సింగ్, రాజ్ గురు, సుఖదేవ్ 94వ వర్ధంతి సందర్భంగా ఆయన చిత్రపటానికి నివాళులర్పించారు. హాస్టల్ వార్డెన్ కోమల్ రెడ్డి నివాళులు అర్పించారు. ముఖ్యఅతిథిగా ఏఐఎస్ఎఫ్ హనుమకొండ జిల్లా ప్రధాన కార్యదర్శి భాష బోయిన సంతోష్ మాట్లాడారు.భగత్ సింగ్ స్ఫూర్తితో విద్యారంగా సమస్యలపై ఉద్యమించడమే ఆయనకు ఘనమైన నివాళులర్పించడమన్నారు. భారత స్వాతంత్రోద్యమంలో పోరాడిన భగత్ సింగ్ భారత స్వాతంత్ర సమరయోధుడు, ప్రఖ్యాత ఉద్యమకారుడు అని, ఈయన 28 సెప్టెంబర్ 1907లో లాయర్ జిల్లా బంగా గ్రామంలో సర్దార్ కిషన్ సింగ్, విద్యావతి అనే దంపతులకు జన్మించాడన్నారు. యుక్త వయసులోనే సామ్యవాదమునకు ఆకర్షితుడయ్యాడన్నారు.భగత్ అంటే విప్లవం అని అర్థమని, విప్లవం వర్ధిల్లాలి అనే నినాదాన్ని ఇచ్చింది కూడా భగత్ సింగ్ అని చెప్పారు.అలాగే భగత్ సింగ్ ఆశయాలను, ఆలోచనలను స్ఫూర్తిగా తీసుకోవాలని పిలుపునిచ్చారు.ఏఐఎస్ఎఫ్ జిల్లా సమితి సభ్యులు శ్రీపతి వినయ్, నక్కల హేమంత్, హాస్టల్ కమిటీ సభ్యులు రమేష్, రాహుల్, క్రాంతి, సురేష్, మహేష్, వంశీ లతో పాటు తదితరులు పాల్గొన్నారు.

శాసనమండలిలో ఉపాధ్యాయుల గొంతుకవుతా..

రంగసాయిపేటలో ఎమ్మెల్సీ పింగిలి శ్రీపాల్‌రెడ్డికి సన్మానం

ప్రజాపక్షం/వరంగల్ టౌన్ : ఎమ్మెల్సీ పింగిలి శ్రీపాల్ రెడ్డిని రంగశాయిపేట్ బూతు నెంబర్ 44 నిర్వాహకులు ఘనంగా సన్మానించారు. ఎమ్మెల్సీ ఎన్నికల ప్రచార కార్యక్రమంలో భాగంగా శ్రీపాల్ రెడ్డి రంగశాయిపేటకు విచ్చేసిన పుడురంగసాయపేట బొడ్రాయి, మహంకాళి అమ్మవారి ఆశీర్వాదం తీసుకుని ప్రచార కార్యక్రమం ప్రారంభించారు. ఎమ్మెల్సీ ఎన్నికలలో విజయం సాధించిన తర్వాత ఆదివారం రంగశాయిపేటకు వచ్చి బొడ్రాయి దగ్గర 101 కొబ్బరికాయలు సమర్పణతో పాటు మహంకాళి వారి ఆలయంలో పూజలు నిర్వహించారు. మహంకాళి అమ్మవారి ఆలయ పూజారి పూర్ణకుంభంతో స్వాగతం పలికారు. పూజా కార్యక్రమం అనంతరం దామెర కొండ సదానందం అధ్యక్షతన సన్మాన సమావేశము నిర్వహించగా సమావేశాన్ని ఉద్దేశించి పింగిలి శ్రీపాల్ రెడ్డి మాట్లాడుతూ ఉపాధ్యాయులకు సంబంధించిన అన్ని సమస్యలను తీర్చడానికి ప్రయత్నిస్తానని, అనునిత్యం ప్రభుత్వంతో ఉపాధ్యాయులు ఎదుర్కొంటున్న సమస్యలను వివరిస్తూ వాటిని పరిష్కరించే విధంగా కృషి చేస్తానని, మండలిలో ఉపాధ్యాయుల గొంతుకనై ఉంటానని, గెలుపుకు సహకరించిన ప్రతిఒక్కరికిధన్యవాదాలన్నారు.రంగసాయిపేట బూత్ ఇన్చార్జులు వరంగల్ జిల్లా అధ్యక్షులు ఈదునూరి రవీందర్ రెడ్డి, మహబూబాబాద్ జిల్లా ప్రధాన కార్యదర్శి మిర్యాల సతీష్ రెడ్డి, హనుమకొండ జిల్లా అధ్యక్షులు మండల తిరుపతి రెడ్డి,వరంగల్ జిల్లా ప్రధాన కార్యదర్శి మహమ్మద్ అబ్దుల్, గోపాల్, పింగిలి విజయపాల్ రెడ్డి, గీసుకొండ అధ్యక్షులు కల్లూరి వెంకటేశ్వర్లు, రాష్ట్ర అసోసియేట్ అధ్యక్షులు వల్లాజి నరసింహస్వామి, వర్ధన్నపేట అసోసియేట్ అధ్యక్షులు, తమ్మి దయాకర్ , రాష్ట్ర అసోసియేట్ అధ్యక్షులు మిత్తింటి శ్రీనివాస్ కందకట్ల రాకేష్, జిల్లా ఉపాధ్యక్షులు కోతుల కుమార్, వేల్పుల కొమరయ్య పాక కుమార్ బొమ్మెర కుమార్, సంగెం మం డల అధ్యక్షులు విజయకుమార్, పర్వతగిరి అధ్యక్షులు రాములు, నల్లబెల్లి ప్రధాన కార్యదర్శి రాజేందర్, జిల్లా అసోసియేట్ అధ్యక్షులు శంకర్రావు, రఘు, వంశీ, సురేష్ , వ్యా యామ ఉపాధ్యాయ సంఘ ప్రధాన కార్యదర్శి రఘువీరు, జక్కం ఆమోదర్, రాష్ట్ర జిల్లా మండల బాధ్యులు జలీల్, మహేష్, యాదగిరి, బిక్షపతి, కర్ణాకర్‌రెడ్డి, సునీల్, రాజేష్, పెద్దరాజు, ఉపాధ్యాయుని, ఉపాధ్యా యులు పాల్గొన్నారు.

శ్రీరామ నవమి బ్రహ్మోత్సవాల పోస్టర్ ఆవిష్కరణ

రాములోరి కళ్యాణానికి ముఖ్యమంత్రి రేవంత్‌రెడ్డికి ఆహ్వానం

ప్రజాపక్షం/ఖమ్మం అర్బన్ : భద్రాచలం సీతారామచంద్రస్వామి శ్రీరామనవమి తిరుకళ్యాణ బ్రహ్మోత్సవాల పోస్టర్‌ను ముఖ్యమంత్రి రేవంత్‌రెడ్డి ఆవిష్కరించారు. ఆదివారం దేవాదాయశాఖ మంత్రి కొండా సురేఖ, భద్రాచలం సీతారామ చంద్రస్వామి దేవస్థాన అర్చకులు, అధికారులు ముఖ్యమంత్రి రేవంత్‌రెడ్డిని కలిసి తిరుకళ్యాణ బ్రహ్మోత్సవాలకు హాజరు కావాలని ఆహ్వాన పత్రికను అందించారు. అదేవిధంగా ఉప ముఖ్యమంత్రి మల్లు భట్టివిక్రమార్క, వ్యవసాయ శాఖ మంత్రి తుమ్మల నాగేశ్వరరావులను ఆహ్వానిస్తూ ఆహ్వాన పత్రికలు అందించారు. ఈ సందర్భంగా బ్రహ్మోత్సవాలకు సంబంధించిన పోస్టర్‌ను ముఖ్యమంత్రి రేవంత్‌రెడ్డి, ఉపముఖ్యమంత్రి మల్లు భట్టివిక్రమార్క, మంత్రులు తుమ్మల నాగేశ్వరరావు, కొండా సురేఖ లతో కలిసి ఆవిష్కరించారు. కార్యక్రమంలో సిఎం సలహాదారు నరేందర్‌రెడ్డి, దేవాదాయ శాఖ ప్రిన్సిపల్ సెక్రటరీ శైలజా రామయ్యర్, దేవాదాయ శాఖ కమిషనర్ శ్రీధర్, భద్రాచలం ఆలయ ఇఒ రమాదేవి, ఆలయ అర్చకులు పాల్గొన్నారు.

కళాకారులకు పుట్టినిల్లు మధిర : పోతినేని

ప్రజాపక్షం/ మధిర :మధిర కళాకారులకు పుట్టినిల్లు అని సిపిఎం పార్టీ రాష్ట్ర కార్యదర్శివర్గ సభ్యులు పోతినేని సుదర్శన్ పేర్కొన్నారు. ఆదివారం స్థానిక బంజారాకాలనీ శ్రీ వెంకటేశ్వర కల్యాణ మండపం నందు సీతారామాంజనేయ కళాపరిషత్ వారి ఆధ్వర్యంలో ఆంధ్ర, తెలంగాణ రాష్ట్రాల ఏకపాత్రాభినయ కళా పోటీలను 3రోజుల పాటు నిర్వహించారు. ఈ కార్యక్రమానికి ఆయన ముఖ్యఅతిథిగా హాజరై మాట్లాడుతూ మధిర ప్రాంతం కళాకారులకు పుట్టినిల్లుగా అభివృద్ధి చెంది ఎన్నో రాష్ట్రాల్లో కళా ప్రదర్శనలు చేసి బహుమతులను అందుకున్నారన్నారు. పెరుగుతున్న టెక్నాలజీలో నేటి తరానికి కళా ప్రదర్శనను చేసి చరిత్రను, పౌరాణిక ఏకపాత్ర అభినయాలు ఇలా ఎన్నో కలల ప్రజలకు కళ్లకు కట్టినట్లుగా ప్రదర్శించటం అభినందనీయమని, భవిష్యత్ తరాల్లో కూడా కళాకారుల అభ్యున్నతికి ప్రతిఒక్కరూ కృషి చేయాలని, ప్రభుత్వం కళాకారులను ప్రోత్సహించడం పాటు ఆర్థికంగా కూడా ఆదుకోవాలని కోరారు. ఈ కార్యక్రమంలో సిపిఎం పార్టీ డివిజన్ కార్యదర్శి మదుపల్లి గోపాలరావు, జిల్లా కమిటీ సభ్యులు శీలం నర్సింహారావు, మధిర పట్టణ కార్యదర్శి పడకంటి మురళీ, మండల కార్యదర్శి మందా సైదులు, తేలప్రోలు రాధాకృష్ణ, వడ్రాణపు మధు తదితరులు పాల్గొన్నారు.

రోడ్డు ప్రమాదంలో తల్లీ, కుమారుడు మృతి..

ప్రజాపక్షం/దమ్మపేట;గుర్తు తెలియని వాహనం ఢీ కొన్న ప్రమాదంలో తల్లీ,కుమారుడు అక్కడికక్కడే మృతి చెందారు. ఏపీలోని కృష్ణా జిల్లా ముష్టికుంట గ్రామానికి చెందిన అరిసేపల్లి సరస్వతి (65), ఆమె కుమారుడు అరిసేపల్లి కృష్ణ(45) అశ్వారావుపేట మండలం నారంవారిగూడెం గ్రామానికి చెందిన బంధువులు ఇంటికి వెళ్లి తిరిగి ప్రయాణంలో గుర్తుతెలియని వాహనం ఢీకొని అక్కడికక్కడే మృతి చెందారు. ఆదివారం ఉదయాన్నే జరిగిన వరుస ప్రమాదాలతో దమ్మపేట మండలం ప్రజలు ఒక్కసారిగా ఉలిక్కిపడ్డారు.

భగత్‌సింగ్‌కు భారతరత్న ఇవ్వాలి

ప్రజాపక్షం /పాల్వంచ : బ్రిటిష్ పరాయి పాలకుల భారతమాత విముక్తి కోసం నూనూగు మీసాలతో ఉరికయ్యని ముద్దాడిన షాహిద్ భగత్ సింగ్‌కు భారతరత్న అవార్డును ప్రకటించాలని సీపీఐ రాష్ట్ర సమితి సభ్యులు ముత్యాల విశ్వనాథం డిమాండ్ చేశారు. ఆదివారం స్థానిక చంద్ర రాజేశ్వరరావు భవన్‌లో భగత్ సింగ్, సుఖ్‌దేవ్, రాజు గురు లు 94వ వర్ధంతి సందర్భంగా భగత్ సింగ్ చిత్రపటానికి పూలమాలలు వేసి నివాళులర్పించారు. అనంతరం ఆయన మాట్లాడుతూ..భారతదేశానికి స్వాతంత్ర్యం కోసం ఈ దేశ ప్రజలను, యువతను ఏకం చేసి స్వాతంత్ర సంగ్రామాన్ని ముందుకు తీసుకొని వెళ్లటంలో కీలక పాత్ర పోషించిన భగత్‌సింగ్ కు భారతరత్న అవార్డు ప్రకటించకుండా పాలకులు ఆయన పోరాట పటమను అవమానిస్తున్నారని అన్నారు. భారతదేశం ప్రజాస్వామ్యం ముసుగులో నియంతృత్వ దేశంగా మారిందన్నారు. దేశ స్వాతంత్రం కోసం అలుపెరగని పోరాటం చేసి ప్రాణాలను సైతం అర్పించిన వీర కిశోరాలు షాహిద్ భగత్‌సింగ్, సుకుదేవ్, రాజు గురు స్ఫూర్తిగా ఈ దేశంలో లౌకిక వ్యవస్థను కాపాడుకోవడం కోసం, మతోన్మాదుల నుంచి దేశాన్ని రక్షించుకునేందుకు ప్రతి ఒక్కరూ సంసిద్ధం కావాలని కోరారు. ఈ కార్యక్రమంలో సిపిఐ పట్టణ సహాయ కార్యదర్శి ఉప్పుశెట్టి రాహుల్, సీపీఐ, ప్రజా సంఘాల నాయకులు వీసంశెట్టి విశ్వేశ్వరరావు, ఇట్టి వెంకట్రావు, నరహరి నాగేశ్వరావు, వర్మ అజిత్, మన్నెం వెంకన్న, చెరుకూరి శేఖర్, మాజీ ఎంపిటిసి , ఎస్‌కె లాల్ పాషా తదితరులు పాల్గొన్నారు.

'సమ్మర్ మెగా డ్యాన్స్‌క్యాంప్' కరపత్రాల ఆవిష్కరణ

ప్రజాపక్షం/ మధిర : మధిర పట్టణానికి చెందిన ప్రముఖ నృత్య కళాకారుడు కళ్యాణపు నాగరాజు పవర్ యూత్ డ్యాన్స్ అకాడమీ ఆధ్వర్యంలో ప్రారంభం కానున్న సమ్మర్ మెగా డ్యాన్స్ క్యాంప్ కరపత్రాలను మధిర ఎస్‌హెచ్‌ఓ, ఐపిఎస్ రుత్విక్‌సాయి చేతుల మీదుగా ఆదివారం ఆవిష్కరించారు. ఈసందర్భంగా వారు మాట్లాడుతూ చిన్నారుల్లో దాగిఉన్న కూచిపూడి, భరతనాట్యం, జానపదం, వెస్ట్రన్, సృజనాత్మక నృత్య కళలను నైపుణ్యాన్ని శిక్షణ పొందేందుకు కళాసాధన నృత్య కళానికేతన్‌ని సద్వినియోగం చేసుకోవాలని తెలిపారు. ఈ కార్యక్రమంలో డ్యాన్స్ అకాడమి కొరియోగ్రాఫర్ అండ్ ఆర్గనైజర్ కళ్యాణపు నాగరాజు తదితరులు పాల్గొన్నారు.

ముస్లిం సోదరులకు ఎమ్మెల్యే కోరం ఇఫ్తార్ విందు

ప్రజాపక్షం/ఇల్లందు: రంజాన్ పవిత్రమాసంలో అత్యంత నిష్టతో ఉపవాసాలు చేస్తున్న ముస్లిం సోదరులకు ఇల్లందు ఎమ్మెల్యే కోరం కనకయ్య స్థానిక సింగరేణి క్రీడా మైదానంలో ఆదివారం ఇఫ్తార్ విందు ఏర్పాటు చేశారు. ఈ సందర్భంగా ఆయన మాట్లాడుతూ..మతసామరస్యానికి ప్రతీకగా రంజాన్ పర్వదినాన్ని చేసుకోవాలని కోరారు. అనంతరం ఎమ్మెల్యే కోరం కనకయ్య దంపతులను ముస్లిం సోదరులు శాలువాతో ఘనంగా సన్మానించారు. ఈ కార్యక్రమంలో మార్కెట్ కమిటీ ఛైర్మన్ బాణోత్ రాంబాబు, జిల్లా కాంగ్రెస్ నాయకులు దమ్మాలపాటి వెంకటేశ్వరరావు, మడుగు సాంబమూర్తి, బోళ్ల సూర్యం, మండల రాము, , సయ్యద్ జానిపాషా తదితరులు పాల్గొన్నారు.

బలవన్మరణానికి పాల్పడిన యువకుడు..

ప్రజాపక్షం/దమ్మపేట:దమ్మపేట మండలం పాత్రెలగండి గ్రామానికి చెందిన కొండ్రు శివ (23) అనే యువకుడు ఇంట్లో ఎవరూ లేని సమయంలో మెడకు ఉరి పెట్టుకుని బలవన్మరణానికి పాల్పడ్డాడు. అయితే కొంత కాలంగా శివ మతి స్థిమితం లేనివాడిలా ప్రవర్తిస్తున్నాడని గ్రామస్తులు చెబుతున్న నేపథ్యంలో పోలీస్‌లు కేసు నమోదు చేసుకుని దర్యాప్తు చేపట్టారు. శివ మృతితో గ్రామంలో విషాదఛాయలు అలుముకున్నాయి.

ఖమ్మంలో ఎఐఎస్ఎఫ్ కాగడాల ప్రదర్శన

ప్రజాపక్షం/ఖమ్మం అర్బన్ : ఉరితాడుతో ఊయ్యాల ఊగిన భారతదేశ విప్లవ వీరుడు భగత్‌సింగ్ పేరు లేకుండా భారత స్వాతత్ర్య పోరాట చరిత్ర లేదని ఎఐఎస్ఎఫ్ మాజీ జాతీయ నాయకులు రావి శివరామకృష్ణ పేర్కొన్నారు. భగత్‌సింగ్‌కు భారతరత్న ప్రకటించాలని ఆయన డిమాండ్ చేశారు. ఆదివారం పాత సిపిఐ కార్యాలయం నుండి గిరిప్రసాద్ విగ్రహం వరకు ఏఐఎస్ఎఫ్ ఆధ్వర్యంలో కాగడాల ప్రదర్శన నిర్వహించారు. ఈ సందర్భంగా శివరామకృష్ణ మాట్లాడుతూ నవతరానికి భగత్‌సింగ్, రాజ్‌గురు, సుఖ్‌దేవ్ లు ధైర్యానికి ప్రతీక అన్నారు. భారతదేశ స్వాతంత్ర్య పోరాటానికి వారి అమరత్వం స్ఫూర్తినిచ్చిందన్నారు. 1929లో భారత పార్లమెంటుపై బాటకేశ్వరదత్తు తో పొగ బాంబులు వేసి కరపత్రాలు వెదజల్లి విప్లవం వర్ధిల్లాలి , ఇంక్విలాబ్ జిందాబాద్ అని భగత్‌సింగ్ నినదించారన్నారు. భగత్‌సింగ్‌కు భారతరత్న ప్రకటించి ఆయన జీవితాన్ని, విప్లవ పోరాటాలను పాఠ్యాంశాలుగా మార్చాలని శివరామకృష్ణ డిమాండ్ చేశారు. మత్తు పదార్థాలకు అలవాటుపడుతున్న నేటి యువత భగత్‌సింగ్ స్ఫూర్తితో సమసమాజ స్థాపన కోసం పాటుపడాలని ఆయన పిలుపునిచ్చారు. కార్యక్రమంలో జాతీయ కార్యవర్గ సభ్యులు ఇటికాల రామకృష్ణ, జిల్లా అధ్యక్షులు మదుపల్లి లక్ష్మణ్, రాష్ట్ర సమితి సభ్యులు లోకేష్, జిల్లా సహాయ కార్యదర్శులు తదితరులు పాల్గొన్నారు.

పేదల సొంతింటి కల నేరవేర్చేందుకు
ప్రభుత్వం కట్టుబడి ఉంది

117 ఇండ్లను లబ్ధిదారులకు అందించిన మంత్రి పొంగులేటి

పట్టణాన్ని పరిశుభ్రంగా ఉంచుకోవాలి

గిరిజన మ్యూజియం ఆకట్టుకునేలా ఉంది

ప్రజాపక్షం/భద్రాచలం :పేద ప్రజల సొంతింటి కలను నెరవేర్చేందుకు కాంగ్రెస్ ప్రభుత్వం కట్టుబడి ఉందని రెవెన్యూ, గృహనిర్మాణ, సమాచార శాఖా మంత్రి పొంగులేటి శ్రీనివాసరెడ్డి అన్నారు. శనివారం భద్రాచలం పట్టణంలోని ఏఎంసి కాలనీలో అసంపూర్తిగా ఉన్న 117 ఇండ్లను రూ.7 కోట్ల 36లక్షలతో మరమ్మత్తులు చేయించి ఎంపి బలరాం నాయక్‌తో కలిసి ఆయన ప్రారంభించి లబ్ధిదారులకు అందజేశారు. ఈ సందర్భంగా మంత్రి మాట్లాడుతూ ప్రస్తుతం లబ్ధిదారులకు అందించిన ఇండ్లలో అన్ని రకాల మౌళికసదుపాయాలు కల్పించినట్లు తెలిపారు. ఇందిరమ్మ ప్రభుత్వం పేద కుటుంబాల వారిని గుర్తించి 2004 నుండి 2014 వరకు సుమారు 25 లక్షల ఇందిరమ్మ ఇండ్లను కట్టించిందన్నారు. ఈ పదేళ్ల కాలంలో ఇళ్లను కట్టించి అసంపూర్తిగా వదిలేయడంతో మా ప్రభుత్వం వచ్చిన తర్వాత పేదల సొంతింటి కలను నెరవేరుస్తోందన్నారు. ఇందులో భాగంగా అసంపూర్తిగా ఉన్న 1.56 లక్షల ఇళ్లను పూర్తిచేసి నిజమైన లబ్ధిదారులకు అందించామన్నారు. ప్రతీ నియోజకవర్గంలో 35వేల ఇందిరమ్మ ఇళ్ల నిర్మాణం చేపట్టడానికి పైలట్ ప్రాజెక్టును తీసుకున్నామని, ఇందులో భాగంగా సిఎం రేవంత్ రెడ్డి రూ.387 కోట్ల నిధులు మంజూరు చేశారన్నారు. ఉగాదిలోపు ప్రతీ పేదవానికి ఇందిరమ్మ ఇంటిని ఇవ్వడానికి ప్రణాళికలు సిద్ధం చేస్తున్నామని, రానున్న నాలుగేళ్ల కాలంలో ప్రతీ పేదవానికి సొంతింటి కల నెరవేరుస్తామని చెప్పారు. సీతారామచంద్రుని ఆశీస్సులతో ఈ నియోజకవర్గాన్ని నూటికి నూరు పాళ్లు అభివృద్ధి దిశాగ ముందుకు తీసుకెళతామని చెప్పారు. అనంతరం మనుబోతుల చెరువు వద్ద ఉన్న డింపింగ్‌యాడ్‌ను ఆయన ప్రారంభించారు. ఈ సందర్భంగా మాట్లాడుతూ భద్రాచలం మంటే ఓ పుణ్యక్షేత్రమని, ఈ పుణ్యక్షేత్రాన్ని ఎప్పటికప్పుడు పరిశుభ్రంగా ఉంచుకోవాలని చెప్పారు. ఇందు కోసం దేవస్థానం, గ్రామపంచాయితీ కలిసికట్టుగా కృషి చేయాలని సూచించారు. పట్టణంలో ఎక్కడా చెత్తాచెదారం వేయకుండా అంతే సేకరించి డంపింగ్ యార్డుకు తరలించాలని చెప్పారు. తడిచెప్ప, పొడిచెత్త సేకరణ విషయంలో సిబ్బంది అలసత్వం వహించరాదన్నారు. శ్రీరామనవమి సమీపిస్తున్నందున పెండింగ్ పనులు వెంటనే పూర్తి చేయాలని సంబంధిత అధికారులను ఆదేశించారు. భక్తులు ఎలాంటి ఇబ్బందులు పడకుండా తగిన జాగ్రత్తలు తీసుకోవాలన్నారు. గిరిజన సంస్కృతి సంప్రదాయాలు ఖండాతరాలకు వ్యాపించే విధంగా ఐటిడిఏ ఆవరణలో సిద్ధం చేస్తున్న గిరిజన మ్యూజియం సర్వాంగ సుందరంగా ఉందని మంత్రి అన్నారు. పాతకాలపు వస్తువులు, ఆభరణాలు సేకరించి మ్యూజియంలో పెట్టడం అభినందనీయం అన్నారు. ఇక్కడి ఏర్పాట్లు ఎంతో సుందరంగా ఉన్నాయని, మరింత సుందరంగా తీర్చిదిద్దాలన్నారు. క్రీడా ప్రాంగణం, స్విమ్మింగ్‌పూల్, బోటిషికారు నిర్మించడం అభినందనీయమని, నవమి నాడు ముఖ్యమంత్రి చేతుల మీదుగా ప్రారంభించేందుకు కృషి చేస్తామని చెప్పారు. ఈ కార్యక్రమంలో ఎంపి బలరాం నాయక్, ఎంఎల్‌ఏ డా.తెల్లం వెంకట్రావు, కలెక్టర్ జితేష్ వి పాటిల్, ఐటిడిఏపిఓ రాహుల్, ఏఎస్‌పి విక్రాంత్ కుమార్ సింగ్, ఏపిఓ జనరల్ డేవిడ్ రాజ్, సిఇఓ నాగలక్ష్మి, స్థానికసంస్థల అదనపు కలెక్టర్ విద్యాచటందన, డిడి మణెమ్మతో పాటు తదితర అధికారుల పాల్గొన్నారు

పేద ప్రజల అభివృద్ధి సంక్షేమమే కాంగ్రెస్ ప్రభుత్వ ధ్యేయం

పలు గ్రామాల్లో శంకుస్థాపన, ప్రారంభోత్సవాలు చేసిన ఎంఎల్ఎ కోరం

ప్రజాపక్షం/కామేపల్లి:పేద ప్రజల అభివృద్ధి సంక్షేమమే కాంగ్రెస్ ప్రభుత్వ ధ్యేయమని ఇల్లందు ఎంఎల్‌ఏ కోరం కనకయ్య అన్నారు. ఆదివారం మండలంలోని పాత లింగాల గ్రామ పంచాయితీ నూతన భవన నిర్మాణానికి ఆ యన శంకుస్థాపన చేశారు. అదే గ్రామంలోని హైస్కూల్‌లో సైన్స్ ల్యాబ్ భవనాన్ని ప్రారంభించారు. రామకృష్ణాపురం గ్రామ పంచాయితీ భవనాన్ని ప్రా రంభించారు. మండల కేంద్రంలో కమ్యూనిటీ టాయిలెట్ బ్లాక్‌కు శంకుస్థాపన చేశారు. ఈసందర్భంగా వివిధ గ్రామాల్లో జరిగిన సభల్లో ఆయన మా ట్లాడుతూ కాంగ్రెస్ ప్రభుత్వం ఎన్నికల్లో ఇచ్చిన హామీలను ఎన్ని ఇబ్బందు లు వచ్చినా ఆర్థిక పరిస్థితి బాగా లేకున్నా అమలు చేస్తుందని తెలిపారు. చేసిన తప్పులను ఒప్పుకోకుండా ఇందిరమ్మ ప్రభుత్వంపై అర్థం పర్థం లేని ఆరోపణలు చేస్తున్నారని వాటిని ప్రజలు నమ్మే పరిస్థితిలో లేరని పేర్కొన్నారు. ఇది ప్రజా ప్రభుత్వమని ప్ర జలు తమకు ఏ సమస్య ఉన్న ప్రభుత్వానికే నేరుగా చెప్పుకోవచ్చని అన్నారు.

నష్టపరిహారం చెల్లించాలి.....రైతుల వినతి

సీతారామ ప్రాజెక్ట్‌లో భూమి కోల్పోతున్న నిర్వాసితులకు తక్షణమే నష్టపరిహారం చెల్లించి ఆదుకోవాలని ఎంఎల్‌ఏ కోరం కనకయ్యకు నిర్వాసిత రైతు లు వినతి పత్రం అందించారు. రైతుల దీన పరిస్థితిని సిపిఎం నేతలు దుగ్గి కృష్ణ ఎంఎల్ ఏకు వివరించారు. ఈకార్యక్రమంలో రాష్ట్ర అగ్రికల్చర్ కమిషన్ డైరెక్టర్ రామ్‌రెడ్డి గోపాల్‌రెడ్డి, డిసిసిబి డైరెక్టర్ మేకల మల్లిబాబు యాదవ్, మండల కాంగ్రెస్ పార్టీ అధ్యక్షులు గింజల నరసింహారెడ్డి, జిల్లా కాంగ్రెస్ పా ర్టీ నాయకులు ఏపూరి మహేందర్, పత్తే అహ్మద్, తోటకూరి శివయ్య, మద్దినేని రమేష్, కామేపల్లి సొసైటీ వైస్ ఛైర్మన్ గుజ్జర్లపూడి రాంబాబు, మార్కెట్ కమిటీ డైరెక్టర్ బాదోసింగ్, మాజీ ఎంపీటీసీ సభ్యులు నల్లమోతు లక్ష్మ య్య, రామ్‌రెడ్డి జగన్నాథరెడ్డి, లకావత్ సునీత లక్ష్మీ నారాయణ,మాజీ ఎంపిపి సరిరామ్ నాయక్, మండల కాంగ్రెస్ పార్టీ నాయకులు డి సత్యనారాయణ, ఎంపిడిఒ , మండల అగ్రికల్చర్ ఆఫీసర్‌ఎపిఒ, పలువురు నాయకులు, అధికారులు పాల్గొన్నారు.

న్యాయం చేయండి

వాటర్ ట్యాంక్ ఎక్కిన మైనర్ బాలిక

ప్రజాపక్షం/ ఎర్రుపాలెం: ప్రేమ పేరుతో గర్భవతి చేసి మోసం చేసిన యువకునిపై చర్యలు తీసుకోవాలని మైనర్ బాలిక వాటర్ ట్యాంక్ ఎక్కి ఆత్మహత్యాయత్నంకు పాల్పడిన సంఘటన ఎర్రుపాలెం మండలంలోని చోటు చేసుకుంది. బంధువులు తెలిపిన వివరాలిలా ఉన్నాయి. మండల పరిధిలోని భీమవరంకు చెందిన మైనర్ బాలిక(17)ను అదే గ్రామానికి చెందిన ఓ యువకుడు(25) ప్రేమ పేరుతోవంచించి గర్భవతి చేసి మోసం చేయగా ఈ విషయమై బాధితురాలు స్థానిక పోలీస్ స్టేషన్‌లో ఫిర్యాదు చేసేందుకు వెళ్లగా ఆ ఫిర్యాదును స్థానిక ఎస్ఐ తీసుకోవటం లేదని బాధుతురాలి బంధువులు మధిర విజయవాడ రహదారిపై ఆదివారం బైఠాయించి ఆందోళన నిర్వహించారు. పోలీసులు తనకు న్యాయం చేయడం లేదని బాలిక పోలీస్‌స్టేషన్ పక్కన ఉన్న వాటర్ ట్యాంక్ ఎక్కి ఆత్మహత్యాయత్నం పాల్పడగా విషయం తెలుసుకున్న బాలిక అన్న, పోలీసులు అక్కడికి చేరుకుని బాలికను కాపాడారు. అదే గ్రామానికి చెందిన మాజీ ప్రజాప్రతినిధి ఒక ఐపిఎస్, సిఐ ఉన్నతస్థాయి అధికారుల అండ ఉండటంతో స్థానిక ఎస్ఐ కేసు నమోదు చేయడం లేదని బాధితురాలి బంధువులు ఆరోపిస్తున్నారు. ఇప్పటికైనా తమ ఫిర్యాదును తీసుకుని యువకునిపై కేసు నమోదు చేసి బాలికకు తగిన న్యాయం చేయాలని బాలిక బంధువులు, గ్రామస్థులు డిమాండ్ చేశారు.

కార్మికవర్గానికి మోడీ ప్రభుత్వ అన్యాయం

ఎఐటియుసి రాష్ట్ర కార్యదర్శి సింగు నర్సింహారావు

ప్రజాపక్షం/బూర్గంపాడు:కార్మిక చట్టాల్లో మార్పు చేసి కార్మికవర్గానికి ప్రధాని మోడీ ప్రభుత్వం అన్యాయం చేస్తుందని ఎఐటియుసి రాష్ట్ర కార్యదర్శి సింగు నర్సింహారావు అన్నారు. ఆదివారం బూర్గంపాడులో ఫిమాకెం వర్కర్స్ జనరల్ బాడీ సమావేశం నిర్వహించారు. ఈసమావేశంలో ఆయన ముఖ్య అతిథిగా పాల్గొని మాట్లాడుతూ స్వాతంత్ర పూర్వం నుండి బ్రిటిష్ ప్రభుత్వంతో పోరాటం చేసి స్వాతంత్ర అనంతరం ప్రభుత్వంతో పోరాడి కార్మికుల హక్కుల చట్టాలు సాధించుకున్నామని తెలిపారు. కానీ ప్రస్తుతం మోడీ ప్రభుత్వం44 కార్మిక చట్టాలను 4 కోడ్‌లుగా మార్పు చేసి పెట్టుబడి దారులకు మేలు చేసే ప్రయత్నం చేస్తున్నారని ఆరోపించారు. లేబర్ కోడ్‌లను మార్పు చేసి 8గంటల పనిని 12గంటలకు మార్పులు చేస్తున్నారని, పర్మినెంట్ జాబ్స్ లేకుండా అవుట్ సోర్సింగ్ పనులు, కనీస వేతనం లేకుండా యాజమాన్యంకి నచ్చిన జీతం ఇచ్చేలా చట్టాలను, అదే విధంగా గ్రాడ్యూటీ, పెన్షన్ లేకుండా చేయడం చేస్తూ, వెట్టి చాకిరీకి శ్రీకారం చేస్తున్నారని విమర్శించారు. రానున్న రోజుల్లో కార్మికుల హక్కులు లేకుండా ప్రశ్నించే హక్కులు లేకుండా చేస్తున్నారని తెలిపారు. రానున్న రోజుల్లో కార్మికులు మోడీ ప్రభుత్వం విధానాలకి వ్యతిరేకంగా ఉద్యమాలు చెయ్యాలని పిలుపునిచ్చారు. ఈసమావేశంలో ఎఐటియుసి జిల్లా ప్రధాన కార్యదర్శి నరాటి ప్రసాద్, జిల్లా వర్కింగ్ ప్రెసిడెంట్, నాయకులు , తదితరులు పాల్గొన్నారు.

అధికారులతో మాట్లాడి సమస్య పరిష్కారానికి కృషి

ప్రజాపక్షం/మణుగూరు:రాజపేట, విఠల్ రావు నగర్ గ్రామాల ప్రజలు సమస్యలను అధికారులతో మాట్లాడి పరిష్కారం కు కృషి చేయాలనిమణుగూరు ఓసి విస్తరణలో భాగంగా ఇప్పటికే విఠల్ రావు నగర్ పక్కన ఒక కిలోమీటర్ దూరంలోనే ఒసి విస్తరణ బొగ్గు తీస్తుడడం తో రాజపేట పక్కనుండి కూడా ఆనుకొని బొగ్గు విస్తరణ తీయడం వలన అక్కడ ఉన్నటువంటి మా రెండు గ్రామాల ప్రజల పరిస్థితి అధ్వానంగా ఉందని, సింగరేణి బొగ్గు బ్లాస్టింగ్ కి ఇండ్లు అదిరి, బీటలు వారి ఉన్నాయని ,గతంలో కూడా మణుగూరు ఓసి సింగరేణి కొరకు మల్లెపల్లి, ఎగ్గడిగూడెం, పద్మగూడం ప్రాంతాల్లో ప్రజలు సింగరేణి కొరకు నివాసముంటున్నఇండ్లు, భూములు సర్వం కోల్పోయిన వారికి సింగరేణి అధికారులు పూర్తిస్థాయిలో ప్యాకేజీలో న్యాయం చేయకపోగా, మమల్ని పట్టించుకోలేదని ఆవేదన వ్యక్తం చేస్తూ ఆదివారం సిపిఐ రాష్ట్ర కార్యవర్గ స భ్యులు బి. అయోధ్యకి దృష్టికి తీసుకు వెళ్ళారు. ఈ సందర్భంగా వారు మాట్లాడుతూ ఇప్పుడు మళ్లీ ఒసి విస్తరణలో భాగంగా ఈ రెండు గ్రామాల ప్రజ లు చాలా ఇబ్బంది పడుతున్నారని, డస్ట్ వలన తమ ఆరోగ్యాలు పూర్తిగా నాశనం అవుతున్నాయని, ప్రతిరోజు రాజపేట మీద నుంచి వందల వాహనాలు ప్రయాణం చేస్తున్నాయని, కనీసం నీటి స్ప్రే కూడా చేయడం లేదని, బొగ్గు పక్కనుండి తీ యడం ప్రారంభిస్తే మా గ్రామాల ప్రజల ప్రజల పరిస్థితి ఏమిటని, కావున తమరు జిల్లా కలెక్టర్, ఉన్నతాధికారుల దృష్టికి తీసుకెళ్లి తమకు న్యాయం చేయాలని వారు తమ ఆవేదన వ్యక్తం పరిచారు. ఈ కార్యక్రమంలో పినపాక నియోజకవర్గం కార్యదర్శి సరెడ్డి పుల్లారెడ్డి, సిపిఐ మణుగూరు పట్టణ కార్యదర్శి దుర్గల సుధాకర్, మాజీ ఎంపిటిసికామిశెట్టి రామారావు, కార్యవర్గ సభ్యులు , రెండు గ్రామాల ప్రజలు పాల్గొన్నారు.

ఎఐఎస్ఎఫ్ ఆధ్వర్యంలో భగత్‌సింగ్ వర్ధంతి

ప్రజాపక్షం/ఖమ్మం అర్బన్ : భయం ఎరుగని భా రతీయులు భగత్‌సింగ్, రాజ్ గురు, సుఖ్‌దేవ్ లని ఎఐఎస్ఎఫ్ మాజీ జాతీయ ఉపాధ్యక్షులు రా వి శివరామ కృష్ణ తెలిపారు. స్థానిక ఖమ్మం నగరంలోని డాక్టర్స్ మెడికల్ అకాడమీలో భగత్ సిం గ్, రాజ్‌గురు, సుఖ్‌దేవ్ ల 94వ వర్ధంతి సందర్భ ంగా ఎఐఎస్ఎఫ్‌మాజీ జాతీయ ఉపాధ్యక్షులు రావి శివరామ కృష్ణ, జాతీయ కార్యవర్గ సభ్యులు ఇటికాల రామకృష్ణ తో కలిసి భగత్‌సింగ్ చిత్ర పటానికి పూలమాలలు వేసి ఘనంగా నివాళులర్పించారు. ఈ సందర్భంగా ఎఐఎస్ఎఫ్‌మాజీ జాతీయ ఉపాధ్యక్షులు రావి శివరామకృష్ణ మా ట్లాడుతూ విద్యార్థి దశ నుండే స్వాతంత్ర్య ఉద్య మం వైపు ఆకర్షితులై భారతదేశ స్వాతంత్ర్య సం గ్రామం వైపు అడుగులు వేశారన్నారు. స్వాతం త్ర్య పోరాటం ఉవ్వెత్తున ఎగిసిపడుతున్న తరుణంలో 1929న పార్లమెంటుపై బాటకేశ్వరదత్ తో పొగ బాంబులు వేసి కరపత్రాలు జల్లి విప్లవం వర్ధిల్లాలి అని నినాదాలిచ్చారు. భగత్‌సింగ్‌కు భా రతరత్న ఇవ్వాలని ఆయన చరిత్రను పాఠ్యాంశాలలో చేర్చాలన్నారు. భగత్‌సింగ్ మరణం తర్వా త దేశంలో విప్లవోద్యమాలు మరింత బలపడ్డాయన్నారు. భగత్‌సింగ్ స్ఫూర్తితో దేశంలో విప్లవ భావజాలం కలిగిన అఖిల భారత విద్యార్థి ఫెడరేషన్ ఎఐఎస్ఎఫ్ ఏర్పాటుకు దోహదపడ్డాయన్నా రు. భగత్ సింగ్, రాజ్‌గురు, సుఖ్‌దేవ్‌లను ఆదర్శంగా తీసుకుని నేటి యువత, విద్యార్థులు వి ద్యా కాషాయీకరణ, కార్పొరేటీకరణ, ప్రైవేటీకర ణ, మతోన్మాదానికి వ్యతిరేకంగా పోరాటాలు ని ర్వహించాలని ఆయన పిలుపునిచ్చారు. ఈ కార్యక్రమంలో జిల్లా సహాయ కార్యదర్శి వంశీ, జిల్లా నాయకులు ప్రతాప్, తదితరులు పాల్గొన్నారు.

దేశ స్వాతంత్రం కోసం ఆంగ్లేయులు దేశ ప్రజల సంపద దోచుకోవడం, హక్కులు, స్వేచ్ఛను హరించడాన్ని, దోపిడి ఆధిపత్యాన్ని సవాల్ చేస్తూ దేశ ప్రజల ప్రజాస్వామిక హక్కులు, స్వేచ్ఛ కోసం పోరాడిన షాహిద్ భగత్ సింగ్ గొప్ప విప్లవకారుడు అని, ఆయన ఒక విప్లవ ప్రవాహం అని ఎఐఎస్ఎఫ్‌జిల్లా ఆర్గనైజింగ్ కార్యదర్శి వర్మ అజిత్ అన్నారు. ఆదివారం పాల్వంచ ఆశ్రమ పాఠశాలలో భగత్ సింగ్, రాజ్ గురు, సుఖ్‌దేవ్‌ల 94 వ వర్ధంతి సందర్భంగా చిత్ర పటానికి పూలమాలలు వేసి నివాళులర్పించారు. అనంతరం అజిత్ మాట్లాడుతూ..భారతదేశానికి స్వేచ్ఛ వా యువులు యువకిశోరాలు అయినా భగత్ సింగ్, రాజ్‌గురు, సుఖ్‌దేవ్‌ల వర్ధంతి కేంద్ర, రాష్ట్ర ప్రభుత్వాలు అధికారికంగా నిర్వహించాలని డిమాండ్ చేశారు. నవ సమాజ స్థాపనకు అమరులు చూపిన బాటలో విద్యార్థులు, యువత పయనించినప్పుడే భగత్ సింగ్, రాజ్‌గురు, సుఖ్‌దేవ్‌లకు నిజమైన నివాళులు అర్పించిన వారవుతామని, వారి ఆశయాల సాధనకు, హక్కుల సాధనకు విద్యార

ఫోకస్

ఆరోగ్యం

హంటావైరస్‌తో జాగ్రత్త!

వ్యాధి సోకిన 18 వారాలను ప్రోడ్రోమల్ దశగా పేర్కొంటారు.

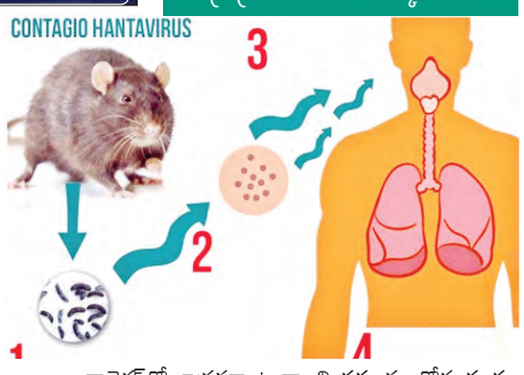

హంటావైరస్‌తో జాగ్రత్తగా ఉండాలని ప్రపంచ ఆరోగ్య సంస్థ (డబ్ల్యుహెచ్‌ఒ) హెచ్చరిస్తున్నది. ఇది అరుదైనదేగానీ తీవ్రమైన వైరస్. ఎలుకలు లేదా రోడెంటియా జాతి క్షీరదాల మూత్రం, మలం, లాలాజలం ద్వారా వ్యాపిస్తుంది. ఈ వైరస్ పల్మనరీ సిండ్రోమ్ (హెచ్‌పిఎస్), మూత్రపిండ సిండ్రోమ్‌తో రక్తస్రావం జ్వరం (హెచ్‌ఎఫ్‌ఆర్‌ఎస్) వంటి ప్రాణాంతక అనారోగ్యాలకు కారణమవుతుంది. ప్రధానంగా ఎలుకల వ్యర్థాల ఏరోసోలైజేషన్ ద్వారా, ప్రత్యక్ష స్పర్శ ద్వారా లేదా అరుదుగా కాటు ద్వారా ఈ వ్యాధి వ్యాపిస్తుందని నిపుణులు అంటున్నారు. మానవుని నుండి మానవునికి సంక్రమణ చాలా అరుదు. వ్యాధి సోకిన 18 వారాలను ప్రోడ్రోమల్ దశగా పేర్కొంటారు. ఆ సమంలో జ్వరం, చలి, కండరాల నొప్పులు, అలసట, వికారం, వాంతులు, విరేచనాలు వంటి ఫ్లూ సంబంధిత లక్షణాలు కనిపిస్తాయి. ఈ దశలో సరైన చికిత్స చేయించుకోకపోతే, తీవ్రమైన దశ (హెచ్‌పిఎస్) ప్రారంభమవుతుంది. శ్వాస ఆడకపోవడం, దగ్గు, ఛాతీ బిగుతుగా ఉండటం, ఊపిరితిత్తులలో ద్రవం పేరుకుపోవడం వంటి సమస్యలు తలెత్తుతాయి. ఒక్కోసారి గుండె ఆగిపోయే అవకాశం కూడా ఉంది. రైతులు, నిర్మాణ కార్మికులు, హైకర్లు, శిబిరాలకు వెళ్లేవారు లేదా ఎలుకలు అధికంగా ఉన్న ప్రాంతాలను నిర్వహించేవారు ఈ వ్యాధిన బారినపడే అవకాశాలున్నాయి. ముందు జాగ్రత్తగా, ఐదు సంవత్సరాల కంటే తక్కువ వయస్సు ఉన్న పిల్లలు, గర్భిణులు, రోగనిరోధక శక్తి తక్కువగా ఉన్న వ్యక్తులు ఎలుకలకు దూరంగా ఉండాలి. ఎందుకంటే, ప్రస్తుతానికి ఈ వ్యాధికి నిర్దిష్ట యాంటీవైరల్ చికిత్స లేదు. వైద్య సమయంలో ఆక్సిజన్ థెరపీని ఉపయోగిస్తారు. తీవ్రమైన కేసులను ఇంటెన్సివ్ కేర్ యూనిట్‌లో ఉంచి చికిత్స జరిపిస్తారు. ఇళ్ళు, కార్యాలయాలను ఎలుకల రహితంగా ఉంచడం ద్వారా ఈ వ్యాధి ప్రబలకుండా జాగ్రత్తపడాలి. ప్రవేశ ద్వారాలను మూసివేయడం, ఎలుకలు తిరిగే ప్రాంతాలను శుభ్రపరిచేటప్పుడు గ్లోవ్స్ వంటి రక్షణ పరికరాలు వాడడం వల్ల ప్రమాదాన్ని గణనీయంగా తగ్గించవచ్చు.

గుర్తించదగిన వ్యాధిగా కేన్సర్!

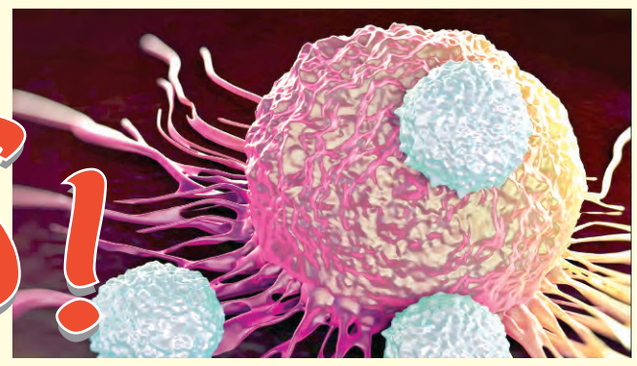

కేన్సర్‌ను చాలా మంది గుర్తించదగిన వ్యాధిగా పేర్కొంటూ, అధికారికంగా ఈ విషయాన్ని ధ్రువీకరించాలని కేంద్ర ప్రభుత్వాన్ని డిమాండ్ చేస్తున్నారు. అయితే, కేన్సర్ అంటు వ్యాధిలా ఒకరి నుంచి మరొకరికి వ్యాపించేది కాదని, అందుకే, గుర్తించదగిన వ్యాధుల జాబితాలో చేర్చలేమని కేంద్రం వాదిస్తున్నది. మొత్తం మీద కేన్సర్‌పై ఇప్పుడు దేశ వ్యాప్తంగా చర్చ జోరందుకుంది. పాముకాటును 2024లో నోటిఫై చేయదగిన వ్యాధిగా గుర్తించడం, లెడ్ పాయిజనింగ్‌ను అమెరికా నోటిఫై చేయదగిన వ్యాధిగా 1995లో తీర్మానించడం వంటి అంశాలను పరిగణలోకి తీసుకుంటే, ప్రభుత్వం చెప్తున్న అభ్యంతరాలకు విలువ లేదని స్పష్టమవుతుంది. గుర్తించదగిన వ్యాధి అంటే రియల్ టైమ్ ఎపిడెమియోలాజికల్ ట్రాకింగ్, వనరుల కేటాయింపు, ముందస్తు చర్యల కోసం ఆరోగ్య సంరక్షణ ప్రదాతలు ప్రభుత్వ అధికారులకు చట్టబద్ధంగా నివేదించాలి. అంటువ్యాధి వ్యాధుల చట్టం, 1897 ప్రకారం, పెద్ద సంఖ్యలో ఒక వ్యాధి వేగంగా వ్యాప్తి చెందడాన్ని అంటు వ్యాధిగా పేర్కొంటుంది. కాగా, ప్రపంచ వ్యాధుల పర్యవేక్షణ, నియంత్రణకు సహాయపడే దిశగా, ప్రపంచ ఆరోగ్య సంస్థ (డబ్ల్యుహెచ్‌ఒ) కొన్ని వ్యాధులకు నోటిఫికేషన్‌ను తప్పనిసరి చేసింది. ఉదాహరణకు క్షయ, మలేరియా, కోవిడ్ 19 వంటి అంటు వ్యాధులు సాధారణంగా వ్యాప్తి చెందే అవకాశం ఉన్నందున వాటిని నోటిఫై చేయాల్సి ఉంటుంది. అయితే, భారత ఆరోగ్య, కుటుంబ సంక్షేమ మంత్రిత్వ శాఖ పాముకాటును ఈ వర్గంలో చేర్చింది. నిజానికి పాముకాటు అంటు వ్యాధి కోవలోకి రాదు. అయినప్పటికీ, గుర్తించతగిన వ్యాధిగా ప్రకటించింది. భారతదేశ జనాభాలో కేవలం 16 శాతం మందికి మాత్రమే కేన్సర్ వ్యాధి సోకుతున్నట్టు నేషనల్ కేన్సర్ రిజిస్ట్రీ ప్రోగ్రామ్ (ఎన్‌సిఆర్‌పి) పేర్కొంటున్నది. అయితే, అక్కడ సమగ్ర డేటా లేకపోవడంతో, కేన్సర్ తీవ్రతను అర్థం చేసుకోవడంలో పార్లమెంటరీ కమిటీకి ఇబ్బందులు తప్పలేదు. మెరుగైన విధానాలను అనుసరించడం ద్వారా సరైన లెక్కలను తేల్చాలన్న డిమాండ్ బలంగా వినిపిస్తున్నది. మెరుగైన డేటాతో, ధూమపానం, వాయు కాలుష్యం వంటి కేన్సర్ ప్రమాద కారకాలను నియంత్రించడం ద్వారా దాదాపు 50 శాతం కేన్సర్ మరణాలను నివారించవచ్చని అంటున్నారు. గర్భాశయ కేన్సర్ వంటి కొన్ని కేన్సర్లు స్పర్శ ద్వారా వ్యాపించే హ్యూమన్ పాపిల్లోమావైరస్‌తో ముడిపడి ఉంటాయి. అందుకే, కేన్సర్‌ను 'డాక్యుమెంట్ చేయదగిన వ్యాధి' గా వర్గీకరించాలని నిపుణులు ప్రతిపాదిస్తున్నారు. కేన్సర్‌ను నోటిఫై చేయడం వల్ల పొగాకు, వాయు కాలుష్యం, రసాయనాలు వంటి ప్రమాద కారకాలను నియంత్రించాలి. తద్వారా, కేన్సర్ ప్రమాదాలు తగ్గించాలి. దేశంలో 17 రాష్ట్రాలు అంతర్గత పరిపాలనా ఆదేశాల ద్వారా కేన్సర్‌ను నోటిఫై చేశాయి. జాతీయ స్థాయిలో ఇలాంటి అదేశం అవసరమనే విషయాన్ని హైలైట్ చేశాయి. కేరళ, మిజోరం వంటి కేన్సర్ సంభవం ఎక్కువగా ఉన్న రాష్ట్రాల నుంచి ఈ డిమాండ్ పెరుగుతున్నది. నోటిఫై చేసిన జాబితాలో కేన్సర్ ఉంటే, చికిత్స, కారకాల నియంత్రణ వంటి అంశాలపై కేంద్ర ప్రభుత్వ మద్దతు పొందవచ్చు. కాగా, ఆస్ట్రేలియా వంటి దేశాలు కేన్సర్‌ను నోటిఫై చేయదగినవిగా ప్రకటించాయి. యునైటెడ్ కింగ్‌డమ్ కేన్సర్ నమోదును తప్పనిసరి చేసింది. దీనికి విరుద్ధంగా, భారతదేశంలో ఎన్‌సిఆర్‌పి నమోదు ఐచ్ఛికంగా కొనసాగుతున్నది. కేన్సర్ అనేది అంటువ్యాధుల జాబితాలోకి రాదని, దీని వల్ల ప్రజారోగ్యానికి తక్షణ ముప్పు అంటూ ఏదీ లేదని ప్రభుత్వం అంటున్నది. అందుకే, నోటిఫికేషన్ అవసరం లేదని స్పష్టం చేస్తున్నది. ఇలావుంటే, నోటిఫై చేయదగిన వ్యాధులు వ్యక్తిగత గోప్యత కంటే ప్రజారోగ్యానికి ప్రాధాన్యత ఇస్తాయి. ఇది రోగ నిర్ధారణ కోరకుండా ప్రజలను నిరోధించవచ్చు. కేన్సర్ రోగుల పట్ల సమాజం విచిత్రంగా ప్రవర్తించడం కొత్తకాదు. అందుకే, చాలా మంది కేన్సర్ రోగులు తమ వ్యాధి గురించి బయటకు చెప్పేందుకు ఇష్టపడరు. ప్రభుత్వం నోటిఫై చేస్తే, అలాంటి వారు కూడా తప్పనిసరిగా రోగ వివరాలను తప్పక నమోదు చేయించుకోవాలి.కేన్సర్‌కు వ్యక్తిగతీకరించిన దీర్ఘకాలిక చికిత్స అవసరమని, నోటిఫికేషన్ సాధారణంగా దీర్ఘకాలిక వ్యాధులకు కాకుండా అత్యవసర నియంత్రణకు మాత్రమే జారీ అవుతుందని కేంద్ర ఆరోగ్య మంత్రిత్వ శాఖ పేర్కొంటున్నది. ప్రస్తుతానికి ఇండియన్ కౌన్సిల్ ఆఫ్ మెడికల్ రీసెర్చ్ (ఐసిఎంఆర్) కింద ఎన్‌సిఆర్‌పి, హాస్పిటల్‌బేస్డ్ (హెచ్‌బిఆర్), పాపులేషన్‌బేస్డ్ రిజిస్ట్రీలు (పిబిఆర్) ద్వారా కేన్సర్ జనాభా, రోగ నిర్ధారణ, చికిత్స, మనుగడ ట్రాకింగ్ జరుగుతున్నది. కానీ, సమగ్రమైన సమాచారం మాత్రం అందడం లేదు. 2022 నాటికి , భారతదేశంలో 269 హెచ్‌బిఆర్‌లు, 38 పిబిఆర్‌లు ఉన్నాయి. రోగ తీవ్రతను లేదా దాని బారి పడుతున్న వారి సంఖ్యతో పోల్చుకుంటే, ఇవి ఏమాత్రం సరిపోవు. 2023లో, 14 లక్షలకు పైగా కేన్సర్ కేసులు నమోదయ్యాయి. ప్రతి లక్ష మందికి 100 మందికి వ్యాధి నిర్ధారణ అయింది. అయితే, నమోదుకాని కేసులు ఇంకా చాలానే ఉంటాయన్న అభిప్రాయం బలంగా వినిపిస్తున్నది. ఈ పరిస్థితుల్లో కేన్సర్ నిఘాను బలోపేతం చేయడం కోసం కేంద్ర ప్రభుత్వం సత్వర చర్యలు చేపట్టాల్సిన అవసరం ఉంది. గర్భాశయ, ఊపిరితిత్తుల కేన్సర్ వంటి అధిక ప్రమాదకర కేన్సర్‌లను తప్పనిసరి డేటా సేకరణ కోసం డాక్యుమెంట్ చేయదగిన వ్యాధులుగా వర్గీకరించాలి. కేంద్రీకృత కేన్సర్ రిజిస్ట్రీని రూపొందించడానికి కేన్సర్ డేటా సేకరణను ఆయుష్మాన్ భారత్ డిజిటల్ మిషన్ (ఎబిడిఎం) తో అనుసంధానించాలి. లక్ష్యాన్ని చేరుకోవడానికి వీలుగా ఎప్పటికప్పుడు పర్యవేక్షణ, చికిత్సకు కట్టుబడి ఉండేలా చూసుకోవడానికి కేన్సర్ స్క్రీనింగ్ రికార్డులను కొవిన్ లాంటి ప్లాట్‌ఫామ్‌లతో అనుసంధానించడం అవసరం. దేశవ్యాప్తంగా కేన్సర్ పరీక్ష, సంబంధిత సౌకర్యాలను విస్తరించడానికి పిబిఆర్‌ల సంఖ్యను పెంచాలి. అధికప్రమాదకర కేన్సర్‌ల కోసం సార్వత్రిక స్క్రీనింగ్‌ను అమలు చేయాలి. స్థానిక ఆరోగ్య కార్యకర్తలుకేన్సర్ కేసులను చురుగ్గా నివేదించడానికి, ఇంటింటికి అవగాహన ప్రచారాలను నిర్వహించాలి. ఈ అధికారం వారికి కల్పించాలి. ప్రధాన మంత్రి జన ఆరోగ్య యోజన కింద కేన్సర్ కవరేజీని విస్తరించాలి. కేన్సర్ వ్యాధికి అత్యంత ఖరీదుతో కూడిన దీర్ఘకాలిక చికిత్స అవసరం కాబట్టి బీమా మద్దతును పెంచాలి. కేన్సర్ సోకినప్పటికీ, దానిని జయించిన వారిని 'రాయబారులు'గా ప్రోత్సహించాలి. ఇలాంటి చర్యలు తీసుకుంటే, కేన్సర్ వ్యాధిగ్రస్తులకు ఊరట లభిస్తుంది. కేన్సర్‌పై స్పష్టమైన సమాచారం లభిస్తుంది. అవగాహన పెరుగుతుంది.

'టి'సెల్ థెరపీతో ఉత్తమ ఫలితాలు

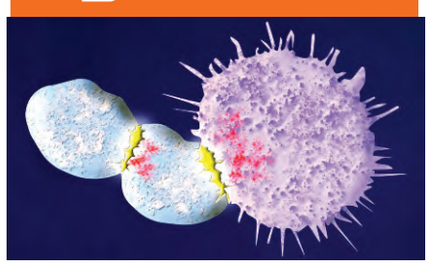

భారత మొట్టమొదటి చిమెరిక్ యాంటిజెన్ రిసెప్టర్ (సిఎఆర్/ కార్) నిర్వహించిన 'టి'సెల్ థెరపీతో లుకేమియా, లింఫోమా వంటి ప్రాణాంతకమైన వ్యాధుల్లో ఉత్తమ ఫలితాలు వచ్చాయి. 'ది లాన్సెట్ హెమటాలజీ'లో ప్రచురించిన వ్యాసాన్ని అనుసరించి, కార్ 'టి' సెల్ థెరపీ 73 శాతం ప్రతిస్పందన రేటును నమోదు చేసింది. ఐఐటి బాంబే, టాటా మెమోరియల్ సెంటర్, ఇమ్యునో యాక్ట్ (ఐఐటి బాంబే అనుబంధ సంస్థ) సంయుక్తంగా నిర్వహించిన ఈ ట్రయల్‌లో, లుకేమియా (బ్లడ్ కేన్సర్), బోన్ మారో (ఎముక మజ్జ) కేన్సర్ వంటి పునఃస్థితి లేదా వక్రీభవన 'బి' కణ కేన్సర్లతో పాటు లింఫోమా (శోషరస వ్యవస్థ కేన్సర్) ఉన్న రోగులను పరీక్షించారు. వారికి చికిత్సా ఎంపికలు చాలా పరిమితంగా ఉంటాయి కాబట్టి, ఇలాంటి రోగులను అధ్యయనానికి ఎంపిక చేశారు. 'టి' సెల్ థెరపిని ప్రయోగించిన రోగుల్లో 73 శాతం మందిలో సానుకూల స్పందన కనిపించింది. దీనితో అత్యంత భయంకరమైన, ప్రాణాంతకమైన కేన్సర్ సోకిన వారిలో కొత్త ఆశలు చిగురిస్తున్నాయి. మన దేశంలో అభివృద్ధి చేసిన 'టి' సెల్ థెరపీ ప్రపంచ వ్యాప్తంగా ఇతర దేశాల్లో ఉండే చికిత్సా విధానానికి దీటుగానే ఉంది. కానీ, వాటి కంటే 20 రెట్లు చౌకైనది. ఈ చికిత్సకు ఇతర దేశాల్లో సగటున 34 కోట్ల రూపాయలు ఖర్చయితే, ఇక్కడ కేవలం 25 లక్షల రూపాయలతో చికిత్స లభిస్తుంది. మొత్తం ఖర్చు సుమారు 8 కోట్ల వరకూ ఉండవచ్చు. కాగా, కార్ 'టి' సెల్ థెరపీ క్లినికల్ ట్రయల్స్‌లో వెలుగు చూసిన దుష్ప్రభావాలు చాలా సాధారణమైనవి, వాటిని నయం చేయడం లేదా అధిగమించడం కష్టం కాకపోవచ్చని నిపుణులు అంటున్నారు. కొంత మంది రోగులు న్యూట్రోపెనియా (తక్కువ తెల్ల రక్త కణాలు), థ్రోంబోసైటోపెనియా (తక్కువ ప్లేట్‌లెట్లు), అభివృద్ధి చెందుతున్న రక్తహీనత (తక్కువ ఎర్ర రక్త కణాలు) వంటి సమస్యలు ఎదుర్కొంటున్నప్పటికీ, కేన్సర్ తీవ్రతతో పోలిస్తే ఇవి సాధారణమైనవి అభిప్రాయపడుతున్నారు. కొంత మంది రోగులకు సైటోకిన్ రిలీజ్ సిండ్రోమ్ (సిఆర్ఎస్) కనిపించింది. దీని వలన జ్వరం , వాపును గుర్తించారు. కార్ 'టి' సెల్ థెరపీని ఒక అధునాతన కేన్సర్ చికిత్సగా పేర్కోవచ్చు. ఇది కేన్సర్‌ను మరింత సమర్థవంతంగా పోరాడటానికి రోగి యొక్క 'టి' కణాలను తయారు చేస్తుంది. రోగి యొక్క 'టి' కణాలను వారి రక్తం నుండి సంగ్రహించి జన్యుపరంగా మార్పు చేస్తారు. తద్వారా కేన్సర్ కణాలను గుర్తించి దాడి చేయడానికి వాటిని ఉపయోగిస్తారు. ఈ మార్పు చెందిన కణాలను కార్ 'టి' కణాలు అని పిలుస్తారు , ఇవి 'బి' కణాలను లక్ష్యంగా చేసుకుని, పునఃస్థితిని నివారించడానికి రోగిలోకి ప్రవేశపెడతారు. 'బి' సెల్ కణితులు తిరిగి వచ్చినప్పుడు లేదా వక్రీభవనంగా మారినప్పుడు చికిత్స ఎంపికలు పరిమితంగా ఉంటాయి. అలాంటి పరిస్థితుల్లో రోగి మరణించే అవకాశాలు ఎక్కువ. కార్ 'టి' సెల్ థెరపీ రోగికి నిర్దిష్ట చికిత్సా విధానాలను అందించగలుగుతుంది. ఎందుకంటే సవరించిన 'టి' కణాలు శరీరంలోనే ఉంటాయి. కేన్సర్ పునరావృతం కాకుండా దీర్ఘకాలిక రోగనిరోధక శక్తిని అందిస్తాయి. ఈ విధానం పూర్తి స్థాయిలో అందుబాటులోకి వస్తే, లుకేమియా, బోన్ కేన్సర్ వంటి ప్రమాదకరమైన వ్యాధులకు మెరుగైన చికిత్స లభిస్తుంది.

రాజ్యాంగ మూల సూత్రాలను దెబ్బతీస్తున్న బిజెపి ప్రభుత్వం

సిపిఐ రాష్ట్ర కార్యదర్శివర్గ సభ్యుడు కలవేణి శంకర్

ప్రజాపక్షం/బెల్లంపల్లి : కేంద్రంలోని బిజెపి ప్రభుత్వం రాజ్యాంగ మూల సూత్రాలను దెబ్బతీస్తోందని సిపిఐ రాష్ట్ర కార్యదర్శివర్గ సభ్యుడు కలవేణి శంకర్ ఆరోపించారు. ఆదివారం బెల్లంపల్లి పట్టణంలోని బాశెట్టి గంగారం విజ్ఞాన్ భవన్ సిపిఐ కార్యాలయంలో పట్టణ కార్యదర్శి ఆడెపు రాజమౌళి అధ్యక్షతన నియోజకవర్గ జనరల్ బాడీ సమావేశం జరిగింది. సమావేశానికి కలవేన శంకర్ ముఖ్య అతిథిగా హాజరై మాట్లాడుతూ బిజెపి ప్రభుత్వం మతతత్వ రాజకీయాల ను ప్రోత్సహిస్తోందని ఆరోపించారు. నియోజకవర్గాల డీలిమిటేషన్ పేరుతో దక్షిణాది రాష్ట్రాల ప్రాతినిధ్యాన్ని తగ్గించే కుట్రలు జరుగుతున్నాయన్నారు. రైతుచట్టాలను రద్దు చేసినప్పటికీ, రైతులకు ఇచ్చిన హామీలు నెరవేర్చకుండా బడాపెట్టుబడిదారులకు మద్దతుగా వ్యవహరిస్తోందని ఆరోపించారు. భారత కమ్యూనిస్టు పార్టీ 100 సంవత్సరాలు పూర్తి చేసుకున్న సందర్భంగా జిల్లావ్యాప్తంగా శతజయంతి ఉత్సవాలు నిర్వహిస్తున్నట్లు తెలిపారు. సమావేశంలో జిల్లా కార్యదర్శి రామడుగు లక్ష్మణ్, రాష్ట్ర సమితి సభ్యులు మిట్టపల్లి వెంకటస్వామి, బొల్లం పూర్ణిమ, మేకల దాసు, రేగుంట చంద్రశేఖర్, చిప్ప నరసయ్య, దాగం మల్లేష్, బికెఎంయు జాతీయ సమితి సభ్యులు అక్కపల్లి బాబు, పట్టణ సహాయకార్యదర్శి కొంకుల రాజేష్, తాండూర్ మండల కార్యదర్శి సాలిగామ సంతోష్, బికెఎంయు జిల్లా కార్యదర్శి గుండా చంద్రమాణిక్యం, డిహెచ్‌పిఎస్ జిల్లా అధ్యక్షులు డిఆర్ శ్రీధర్, రైతు సంఘం జిల్లా కార్యదర్శి కొండు బానేష్ తదితరులు పాల్గొన్నారు.

పేదల కోసం నిరంతరం శ్రమిస్తున్న పార్టీ సిపిఐ : బాల్‌నర్సింహ్మ

ప్రజాపక్షం/నాగర్‌కర్నూల్‌ప్రతినిధి : పేదలకోసం నిరంతరంగా శ్రమిస్తూ, బలహీనవర్గాల సంక్షేమమే ధ్యేయంగా ముందుకు సాగుతున్న పార్టీ భారత కమ్యూనిస్టుపార్టీ అని పార్టీ రాష్ట్రకార్యదర్శివర్గ సభ్యుడు ఎం.బాల్‌నర్సింహ్మ అన్నారు. ఆదివారం జిల్లాకేంద్రంలోని లక్ష్మణాచారి భవనం సిపిఐ జిల్లా కార్యాలయంలో జరిగిన కార్యక్రమంలో తాడూరు గ్రామానికి చెందిన గొర్ల సత్యం, కొత్తల్ల బుచ్చయ్య, గొర్ల రామచంద్రయ్య, గడ్డం రాములు, జంపయ్యలు సిపిఐలో చేరారు. బాల్‌నర్సింహ్మ వారికి పార్టీ కండువా కప్పి ఆహ్వానించారు. ఈ సందర్భంగా బాల్‌నర్సింహ్మ మాట్లాడుతూ సిపిఐ చేస్తున్న పోరాటాలకు ఆకర్షితులై పార్టీలో చేరుతున్నారన్నారు. విద్యుత్ ఉద్యమం, ఇండ్లపోరాటం, సీలింగుభూమి, ఇందిరమ్మ, జాతీయ ఉపాధిహామీ పథకం, సమాచారహక్కుచట్టం సాధించడంలో సిపిఐ ప్రధానపాత్ర పోషించిందన్నారు. కార్యక్రమంలో సిపిఐ రాష్ట్ర సమితి సభ్యులు వార్ల వెంకటయ్య, డిహెచ్‌పిఎస్ జిల్లా ప్రధానకార్యదర్శి లక్ష్మి పతి, వ్యవసాయ కార్మిక సంఘం జిల్లా అధ్యక్షుడు రవీందర్, ఎఐవైఎఫ్ జిల్లా ఉపాధ్యక్షులు శివకృష్ణ, సభ్యులు కేశవులుగౌడ్, పెద్దకుర్మయ్య, పి.కృష్ణాజి, బాబు పాల్గొన్నారు.

పట్టణ పేదలకు 'ఇందిరమ్మ' భరోసా

సిపిఐ నేత బాగం డిమాండ్

ప్రజాపక్షం/ఖమ్మం : పట్టణాలు, నగరాల్లో నివసిస్తున్న పేదలకు జాతీయ ఉపాధి హామీ పథకంతో సంబంధం లేకుండా ఇందిరమ్మ ఆత్మీయ భరోసా అమలు చేయాలని సిపిఐ జాతీయ సమితి సభ్యుడు బాగం హేమంతరావు డిమాండ్ చేశారు. వ్యవసాయరంగం సంక్షోభం కారణంగా చిన్న, సన్నకారు రైతులు, గ్రామీణ పేదలు నగరం, పట్టణాలకు వలస బాట పట్టారని ఆయన తెలిపారు. ఖమ్మం కార్పోరేషన్ పరిధిలోని 49, 50,51,58 డివిజన్ల సిపిఐ సంయుక్త మహాసభ ఆదివారం వివిసి ఫంక్షన్ హాల్‌లో జరిగింది. సిపిఐ పతాకాన్ని మేకల వీరమ్మ ఆవిష్కరించారు. మేకల రవికుమార్, జ్వాలా నర్సింహారావు, బోడ రమేష్ అధ్యక్షవర్గంగా వ్యవహరించిన సమావేశంలో ముఖ్య అతిథిగా హాజరై హేమంతరావు మాట్లాడుతూ పట్టణీకరణ వేగవంతమైన తర్వాత పట్టణ పేదలకు సంక్షేమ పథకాలు అమలు చేయాల్సిన బాధ్యత పాలకులపై ఉందన్నారు. ఖమ్మంజిల్లాలో మూడింట ఒక వంతు జనాభా ఖమ్మం నగరంలోనే నివసిస్తున్నారని పెరిగిన జనాభాకు అనుగుణంగా మౌలిక వసతుల కల్పన జరగాలని ఆయన కోరారు. రోడ్లు, డ్రైనేజీలతో పాటు తాగునీటి సరఫరాకు అధిక ప్రాధాన్యతనివ్వాలని డిమాండ్ చేశారు. పట్టణాల్లో నివసిస్తున్న ప్రజలకు నివాస స్థలం ప్రధానమైందని పట్టణ పేదలకు ఇండ్ల స్థలాలు పంపిణీ చేసి ఇందిరమ్మ ఇండ్లను మంజూరు చేయాలన్నారు. సంక్షేమ పథకాలతో పాటు ఇందిరమ్మ ఇండ్లు, ఇందిరమ్మ భరోసా అమలు చేయాలన్నారు. నగరంలో నెలకొన్న సమస్యలను గుర్తించి సమస్యల పరిష్కారానికి ఆందోళన కార్యక్రమాలు చేపట్టాలని పార్టీ శ్రేణులకు పిలుపునిచ్చారు. ఖమ్మం నగరంలో వేలాది మందికి ప్రభుత్వ భూములు నాగార్జునసాగర్ కాలువ కట్టలపై జీవించే అవకాశాన్ని కల్పించిన పార్టీ సిపిఐ మాత్రమేనన్నారు. ప్రభుత్వపరంగా నగరానికి దూరంగా గతంలో కాలువలపై నివసించిన వారికి నివాస స్థల అవకాశం కల్పించడంలో సిపిఐ కీలక భూమిక పోషించిందన్నారు. పోరాటాలు మాత్రమే ప్రజా సమస్యలను పరిష్కరిస్తాయని ఆయన తెలిపారు. నగరంలో పార్టీ విస్తృతికి, ప్రజా పోరాటాలకు కార్యకర్తలను సన్నద్ధం చేయాలని హేమంతరావు పిలుపునిచ్చారు. సభలో సిపిఐ జిల్లా సహాయ కార్యదర్శి దండి సురేష్, రాష్ట్ర కంట్రోల్ కమిషన్ ఛైర్మన్ మహ్మద్ మౌలానా, సిపిఐ నగర కార్యదర్శి ఎస్‌కె జానిమియా, జిల్లా కార్యవర్గ సభ్యులు మహ్మద్ సలాం, పోటు కళావతి, తాటి వెంకటేశ్వరరావు, పగడాల మల్లేష్, మేకల శ్రీనివాస రావు, యానాలి సాంబశివరెడ్డి, జిల్లా కౌన్సిల్ సభ్యులు తాటి నిర్మల, గాదె లక్ష్మి నారాయణ, బోడ వీరన్న తదితరులు పాల్గొన్నారు.

అసమానతలులేని సమాజమే లక్ష్యం

సిపిఐ కొత్తగూడెం జిల్లా కార్యదర్శి ఎస్‌కె సాబీర్ పాషా

ప్రజాపక్షం/ఆళ్లపల్లి: అసమానతలు లేని సమాజమే సిపిఐ లక్ష్యమని పార్టీ జిల్లా కార్యదర్శి ఎస్‌కె సాబీర్ పాషా అన్నారు. ఆదివారం ఆళ్లపల్లి మండల కేంద్రంలో జరిగిన సిపిఐ కార్యకర్తల సమావేశం సమావేశంలో సాబీర్ పాషా ముఖ్య అతిథిగా హాజరై మాట్లాడుతూ సిపిఐ పార్టీ అధికారం ఉన్నా లేకున్నా ప్రజల గుండెల్లో ఉందన్నారు. పేద ప్రజల కోసం పుట్టిన పార్టీ పేద ప్రజలు ఉన్నంత వరకు ఉంటుందన్నారు. భారతదేశ పోరాట వీరులని తయారు చేసింది కమ్యూనిస్టు పార్టీ అన్నారు. నిత్యం పోరాటాలు చేస్తుంటేనే సమస్యలు పరిష్కారం అవుతాయన్నారు. ప్రతి గ్రామంలో గ్రామ కమిటీలు వేసుకోవాలని, ఏప్రిల్ 1 నుండి 15 వరకు అన్ని గ్రామ కమిటీలు పూర్తి చేసి మండల మహాసభ జరపాలన్నారు. సిపిఐ మండల సహాయ కార్యదర్శి నరెడ్ల రాంబాబు అధ్యక్షతన జరిగిన సమావేశంలో జిల్లా కార్యవర్గ సభ్యులు, రేసు ఎల్లయ్య, రైతు సంఘం ఉపాధ్యక్షుడు పరమ ఇమ్మానియేల్, సిపిఐ మండల సహాయ కార్యదర్శులు వజ్జ పగడలయ్య, కొమరం హనుమంతరావు, రహీం, ఎఐటియుసి మండల కార్యదర్శి కుంట సహదేవ్, నాయకులు మల్లేష్, వెంకటేశ్వర్లు, లక్ష్మి , శివ, సురేందర్, సూర్యనారాయణ, నర్సింహారావు, కాంతారావు, సతీష్, శివ, ఎ ప్రశాంత్, గణేష్, నాగరాజు పాల్గొన్నారు.

భగత్‌సింగ్ పోరాటస్ఫూర్తితో ఉద్యమాలు

బిసి హక్కుల సాధన సమితి రాష్ట్ర అధ్యక్షుడు తాటిపాముల వెంకట్రాములు

ప్రజాపక్షం/వరంగల్ ప్రతినిధి : దేశ స్వాతంత్ర్యం కోసం పోరాడి చిరునవ్వుతో ఉరికొయ్యలను ముద్దాడిన విప్లవ యోధులు సర్దార్ భగత్ సింగ్, రాజగురు, సుఖ్‌దేవ్‌లను స్ఫూర్తిగా తీసుకొని దోపిడీ లేని, సమ సమాజ నిర్మాణం కోసం పోరాడాలని బిసి హక్కుల సాధన సమితి రాష్ట్ర అధ్యక్షుడు తాటిపాముల వెంకట్రాములు పిలుపునిచ్చారు. వరంగల్ కొత్తవాడలో భగత్‌సింగ్ వర్ధంతి సందర్భంగా భగత్‌సింగ్ చిత్రపటానికి పూలమాలలు వేసి నివాళులర్పించారు. ఈసందర్భంగా వెంకట్రాములు మాట్లాడుతూ అమరవీరులు కలలుగన్న స్వేచ్ఛ, సమానత్వం, సౌభ్రాతృత్వం, సమ సమాజ నిర్మాణానికి యువతరం ఉద్యమించాలని ఆయన కోరారు. కార్యక్రమంలో నాయకులు ఆడెపు దేవేందర్, రమేష్, మనుబోతుల కుమార్, బొడ్డుల బిక్షపతి,షేక్ హఫీజ్ , వొల్లాల కిషోర్, మాదాసి కరుణాకర్ తదితరులు పాల్గొన్నారు

నిజామాబాద్ ప్రతినిధి : భారత స్వాతంత్రోద్యమంలో పోరాడిన అత్యంత ప్రభావశీల విప్లవకారులలో భగత్ సింగ్ ఒకరని సిపిఐ జిల్లా కార్యదర్శి పి.సుధాకర్ అన్నారు. ఆదివారం సిపిఐ జిల్లా కార్యాలయంలో భగత్‌సింగ్ వర్ధంతి సందర్భంగా ఆయన చిత్రపటానికి పూలమాలలు వేసి నివాళులర్పించి మాట్లాడారు. భగత్‌సింగ్, రాజ్‌గురు, సుఖ్‌దేవ్ ఆశయాలను ఆలోచనలను స్ఫూర్తిగా యువత సిద్ధం కావాలన్నారు. కార్యక్రమంలో నగర కార్యదర్శి ఓమయ్య, రాజేశ్వర్, రఘురాం, అంజలి, రాధాకుమార్, ఆనంద్ తదితరులు పాల్గొన్నారు.

దేవరకొండ : ఎఐఎస్ఎఫ్, ఎఐవైఎఫ్ ఆధ్వర్యంలో దేవరకొండ పట్టణంలోని పర్వత్‌రెడ్డి భవన్‌లో ఆదివారం భగత్‌సింగ్, రాజ్‌గురు, సుఖ్‌దేవ్‌ల వర్ధంతి నిర్వహించారు. భగత్‌సింగ్ చిత్రపటాలకు పూలమాలవేసి నివాళులర్పించి ఎఐటియుసి జిల్లా అధ్యక్షుడు నూనె రామస్వామి, ఎఐఎస్ఎఫ్ జిల్లా అధ్యక్షుడు వలమల్ల ఆంజనేయులు మాట్లాడుతూ సమసమాజ నిర్మాణానికి యువతరం ఉద్యమించాలన్నారు. కార్యక్రమంలో ఉప్పునుంతల వెంకటయ్య, జ్యోతిబస్, వెంగళయ్య, కృష్ణారెడ్డి, అంతయ్య, పర్శ, వెంకటయ్య, నాసిం, కిరణ్, రమేష్, సిద్దు, కిరణ్, శ్రీకాంత్, శివ, చరణ్, ప్రణేష్, శ్రీశాంత్, శివాజీ, తరుణ్ తదితరులు పాల్గొన్నారు.

సూర్యాపేట : స్వాతంత్రోద్యమంలో ఉరికొయ్యలను ముద్దాడుతూ ప్రాణాలర్పించిన గొప్ప విప్లవకారుడు భగత్‌సింగ్ అని సిపిఐ రాష్ట్ర కార్యవర్గ సభ్యుడు గన్నా చంద్రశేఖర్ అన్నారు. ఆదివారం సూర్య

స్థానికం
REGIONAL NEWS

కరీంనగర్, మెదక్ ఆదిలాబాద్, నిజామాబాద్

భగత్‌సింగ్ అడుగుజాడల్లో పయనం

యువతకు ఆల్ఫోర్స్ నరేందర్ రెడ్డి పిలుపు

ప్రజాపక్షం/కరీంనగర్ప్రతినిధి: యువత భగత్‌సింగ్ అడుగుజాడల్లో పయనించాలని కాంగ్రెస్ నాయకుడు ఆల్ఫోర్స్ విద్యాసంస్థల చైర్మన్ నరేందర్ రెడ్డి పిలుపునిచ్చారు. ఆదివారం భగత్‌సింగ్ వర్ధంతిని కరీంనగర్ జిల్లా కేంద్రంలో ఘనంగా నిర్వహి ంచారు. ఆయన మాట్లాడుతూ దేశంలోని ప్రజలకు వాక్ స్వాతంత్రమే కాకుండా, ఆర్థిక సామాజిక రాజకీయ స్వాతంత్ర్యంతో కూడిన సమానత్వం రావాలని భగత్‌సింగ్ కోరుకున్నాడన్నారు. ఆయన రచనలు నేటి యవతరం అధ్యయనం చేయా లని పేర్కొన్నారు. రాజగురు, సుఖదేవ్‌లాంటి యువతరాన్ని స్ఫూర్తిగా తీసుకుని యువత అవినీతి రహితమైన రాజకీయాల్లోకి రావాలన్నారు.

'సిపిఐ'పార్టీకి వంద సంవత్సరాల చరిత్ర ఉంది

ప్రజాపక్షం/కొమురవెల్లి : వంద సంవత్సరాల సుదీర్ఘమైన పోరాట చరిత్ర కలిగిన గొప్ప పార్టీ సిపిఐ మాత్రమేనని సిపిఐ సిద్దిపేట జిల్లా కార్యవర్గ సభ్యులు అందే అశోక్ తెలిపారు.ఈ సందర్భంగా ఆయన మాట్లాడుతూ ఈనెల 25న చేర్యాల మండల కేంద్రంలో జరిగే సిపిఐ వార్షికోత్సవ సభ సందర్భంగా అయినాపూర్, రాంసాగర్, కొమురవెల్లి గ్రామాలలో సిపిఐ నాయకులతో కలిసి విస్తృతంగా ప్రచారం నిర్వహించారు. 25న చేర్యాల మండల కేంద్రంలోని గాంధీ చౌరస్తా నుంచి అంగడి బజార్ షాదిఖాన ఫంక్షన్ హాల్ వరకు ర్యాలీ నిర్వహించి అనంతరం సభ నిర్వహిస్తున్నట్లు తెలిపారు.ఈ కార్యక్రమానికి సిపిఐ జాతీయ కార్యవర్గ సభ్యులు, మాజీ ఎమెల్యే చాడ వెంకటరెడ్డి, జనగామ జిల్లా కార్యదర్శులు మంద పవన్, మాజీ ఎంఎల్ఏ, సిహెచ్ రాజారెడ్డి, రాష్ట్ర, జిల్లా నాయకులు హాజరు కానున్నారని తెలిపారు. ఈ కార్యక్రమంలో సిపిఐ కొమురవెల్లి మండల కార్యదర్శి కుడిక్యాల బాల్ మోహన్, సహాయ కార్యదర్శి బూరుగు సత్తయ్య, మల్లం అంజయ్య, జయాల యాదయ్య, ఎల్లయ్య, సంతోష్, తదితరులు పాల్గొన్నారు.

సకాలంలో పన్నులు చెల్లించాలి

జిల్లా కలెక్టర్ సత్యప్రసాద్

ప్రజాపక్షం/జగిత్యాలప్రతినిధి : జిల్లాలోని పట్టణ ప్రజలు సకాలంలో పన్నులు చెల్లించి పట్టణాలభివృద్ధికి సహకరించాలని జగిత్యాల జిల్లా కలెక్టర్ సత్యప్రసాద్ అన్నారు. జగిత్యాల జిల్లాలోనిరాయికల్, మెట్‌పెల్లి జగిత్యాల మున్సిపల్ పట్టణాల్లో ఆదివారం మున్సి పాలిటీ పరిధిలో ఇంటి పనుల వసూలు, ఎల్ఆర్ఎస్ పనులను జిల్లా కలెక్టర్ సత్యప్రసాద్ పరిశీలించారు. మెట్‌పల్లి, జగిత్యాల పట్టణంలో అత్యధికంగా పన్ను బకాయిలు ఉన్న షాపింగ్ మాల్‌లను సందర్శించి, రెండు రోజులలో బకాయిలు కట్టకుంటే సీజ్ చేస్తామని కలెక్టర్ హెచ్చరించారు. 31 వరకు ఉన్న గడువులో వంద శాతం ఇంటి పన్ను వసూలు చేయాలన్నారు. పట్టణంలోని వార్డు అధికారులకు లక్ష్యాలను నిర్దేశించి ప్రతి ఒక్క ఎల్ ఆర్ ఎస్ దరఖాస్తుదారుడికి, ఇంటి పన్ను బకాయిదారునికి ఫోన్ చేసి తప్పనిసరిగా మార్చి 31లోపు ఫీజు చెల్లించేలా పటిష్ట కార్యాచరణ అమలు చేయాలని, అత్యధిక బకాయిలు ఉన్న వారిపై తగిన చట్టపరమైన చర్యలు తీసుకోవాలని కలెక్టర్ అధికారులను ఆదేశించారు. పట్టణ అభివృద్ధి ప్రజల సహకారంతోనే సాధ్యమని, అందరూ తమ ఆస్తి పన్నులను, ఇతర మున్సిపల్ పన్నులను సకాలంలో చెల్లించాలని విజ్ఞప్తి చేశారు. 100% పన్ను వసూలు చేయడంపై ప్రత్యేక దృష్టి సారించాలని మున్సిపల్ కమిషనర్, బిల్ కలెక్టర్లు, వార్డు అధికారులకు సూచించారు. కలెక్టర్ వెంట, మున్సిపల్ కమిషనర్లు, రెవిన్యూ అధికారులు పాల్గొన్నారు.

ఆర్థిక శ్రమ దోపిడీ చేస్తున్న ఎలైన్ కాంట్రాక్టర్‌పై చర్యలు తీసుకోవాలి

ప్రజాపక్షం/పెద్దపల్లి ప్రతినిధి : ప్రభుత్వ మెడికల్ కాలేజీలో పనిచేసే సెక్యూరిటీ, శానిటేషన్, స్కావేంజర్ లకు ఎలైన్ సాఫ్ట్ ప్రయివేట్ లిమిటెడ్ కాంట్రాక్టర్ తరుణ్ కాంట్రాక్టు కార్మికులకు జీవో ప్రకారం జీతాలు ఇవ్వకుండా శ్రమ ఆర్థిక దోపిడీ చేస్తూ కార్మికుల్ని భయ భ్రాంతులకు గురి చేస్తున్నా కాంట్రాక్టర్ పై సంబంధిత అధికారులు చర్యలు తీసుకోవాలని అల్ ఇండియా ట్రేడ్ యూనియన్ కాంగ్రెస్ ఎఐటియుసి రామగుండం నగర కమిటీ అధ్యక్ష, ప్రధాన ప్రధానకార్యదర్శులు డిమాండ్ చేశారు. ఆదివారం అధ్యక్ష, ప్రధాన ప్రధాన కార్యదర్శులు అబ్దుల్ కరీం శనిగరపు చంద్ర శేఖర్‌లు మాట్లడుతూ గోదావరిఖని లోని మెడికల్ కాలేజీ ప్రిన్స్‌పాల్ హిమా బిందు వెంటనే స్పందించి కాలేజీలో పనిచేస్తున్న కాంట్రాక్టు కార్మికులకు ప్రభుత్వ జిఒ ప్రకారం వేతనాలు ఇవ్వాలని, శ్రమ దోపిడీ చేస్తున్న కాంట్రాక్టర్ పై విచారణ జరిపి అతని సొసైటీ లైసెన్స్ రద్దు చేయాలనీ డిమాండ్ చేశారు. కార్మికులకు ఎంత పిఫ్ కట్ చేస్తున్నారో చెప్పలేదని, కనీసం ఇఎస్ఐ కార్డ్స్ కూడా ఇవ్వలేని వాపోయారు. ఇప్పటికైనే కాంట్రాక్టు కార్మికులకు ప్రభుత్వ జీవో ప్రకారం వేతనాలు ఇప్పించి నెలకు నాలుగు సెలవులు పండుగ అడ్వాన్స్ బోనస్ ఇప్పించి, కార్మికులకు కనీస సదు పాయాలు కల్పించాలని కోరారు. కాంట్రాక్టర్ పై విచారణ చేసి ప్రభుత్వ నిబంధనలకు విరుద్ధంగా వ్యవహరిస్తున్న తన లైసెన్స్ రద్దు చేయాలని డిమాండ్ చేశారు.

భగత్‌సింగ్‌కు భారతరత్న ఇవ్వాలి

* ఎఐఎస్ఎఫ్, ఎఐవైఎఫ్ డిమాండ్

ప్రజాపక్షం/సిద్దిపేట అర్బన్ : భగభగ మండే నిప్పు కనిక, విప్లవ వీరకిశోరం, భారతదేశ స్వాతంత్ర ఉద్యమకారుడు షాహిద్ భగత్‌సింగ్ జయంతి,వర్ధంతులను కేంద్ర,రాష్ట్ర ప్రభుత్వాలుఅధికారంగా నిర్వహించాలని, భగత్‌సింగ్‌కు భారతరత్న ఇవ్వాలని ఎఐవైఫ్ రాష్ట్ర సహాయ కార్యదర్శి కనుకుంట్ల శంకర్, ఎఐఎస్ఎఫ్ జిల్లా ప్రధాన కార్యదర్శి జేరిపోతుల జనార్దన్‌లు డిమాండ్ చేశారు. భగత్‌సింగ్ వర్ధంతి సందర్భంగా ఆదివారం సిద్దిపేట జిల్లా కేంద్రంలో ఎఐఎస్ఎఫ్,ఎఐవైఫ్‌ల ఆధ్వర్యంలో భగత్‌సింగ్ విగ్రహానికి పూలమాల వేసి ఘనంగా నివాళులు అర్పించారు. ఈ సందర్భంగా శంకర్, జనార్దన్‌లు మాట్లాడుతూ భారతదేశ స్వాతంత్ర ఉద్యమంలో నూనూ గు మీసాల యుక్త వయస్సులో బ్రిటిష్ పాలకులకు వ్యతిరేకంగా భగత్‌సింగ్ ఉద్యమించాలడని,చిరునవ్వుతో ఉరికంబాన్ని ఎక్కిన ధైర్యశీలి అని కొనియాడారు. నేటి యువత భగత్‌సింగ్ ఉద్యమ స్ఫూర్తితో చైతన్యం కావాలని దేశంలో జరుగుతున్న అవినీతి,అక్రమాలపై ఉద్యమాలు నిర్వహించాలని పిలుపునిచ్చారు. ఈ కార్యక్రమంలో ఎఐటియుసి జిల్లా కార్యదర్శి కిష్టపురం లక్ష్మణ్, ఎఐఎస్ఎఫ్ జిల్లా వర్కింగ్ ప్రెసిడెంట్ రామగళ్ల నరేశ్,మిట్టపల్లి సుధాకర్, జక్కుల అనిరుద్,అరుణ్,శ్రీనులు తదితరులు పాల్గొన్నారు.

ఇసుక డంప్‌పై కొహెడ పోలీసుల కొరడా

ప్రజాపక్షం/కొహెడ : కొహెడ పోలీసు స్టేషన్ పరిధిలోని తంగళ్ళపల్లి గ్రామ శివారులో గుర్తుతెలియని కొంతమంది వ్యక్తులు ఎ లాంటి ప్రభుత్వ అనుమతి లేకుండా అక్రమంగా ఇసుక డంపు చేశారు. స్థానికులు తెలిపిన సమాచారం మేరకు కొహెడ పోలీసులు తనిఖీ చేసి 60టన్నుల ఇసుక డంపును స్వాధీనం చేసుకున్నట్లు తెలిపారు. తదుపరి వారిని కొహెడ తహశీల్దార్‌కు అప్పగించినట్లు తెలిపారు.

సింగరేణిలో 'ఒక రోజు టోకెన్' సమ్మెకు పిలుపు

సింగరేణికి రూ.40 వేల కోట్ల బకాయిలు ఇప్పించండి

కొత్త గనులు వస్తేనే సింగరేణికి మనుగడ

యూనియన్ అధ్యక్ష కార్యదర్శులు వాసిరెడ్డి సీతారామయ్య, కొరిమి రాజ్‌కుమార్, అదనపు ప్రధాన కార్యదర్శి మిర్యాల రంగయ్యలు

ప్రజాపక్షం/పెద్దపల్లి ప్రతినిధి: సింగరేణి కి రాష్ట్ర ప్రభుత్వం బకాయి పడ్డ సుమారు 40 వేల కోట్ల రూపాయలు వెంటనే చెల్లించి సంస్థ ఆదుకోవాలని, కొత్త గనులు వస్తనే సింగరేణికి మనుగడ కొనసాగుతుందని అందుకు రాష్ట్ర ప్రభుత్వం కృషి చేయాలని సింగరేణి కాలరీస్ వర్కర్స్ యూనియన్ ఎఐటియుసి అధ్యక్షులు వాసిరెడ్డి సీతారామయ్య, ప్రధాన కార్యదర్శి కొరిమి రాజ్ కుమార్, అదనపు ప్రధాన కార్యదర్శి మిర్యాల రంగయ్యలు పేర్కొన్నారు. ఆదివారం గోదావరిఖనిలో జరిగిన సింగరేణి కాలరీస్ వర్కర్స్ యూనియన్ ఎఐటియుసి కేంద్ర ఆఫీస్ బేరర్స్ మరియు బ్రాంచి కార్యదర్శుల సమావేశం లో వారు మాట్లాడుతూ సింగరేణి కి చెందిన బొగ్గు, కరెంట్ రాష్ట్ర ప్రభుత్వ సంస్థలు వాడుకున్నందున సంస్థ కు రావాల్సిన సుమారు 40 వేల కోట్ల రూపాయలు ఇంత వరకు చెల్లించలేదని,బకాయిలు కంపెనీకి రాకపోవడం మూలంగా కార్మికులకు జీతాలు చెల్లించే విషయంలో అప్పులు తేవాల్సి వస్తుందని, కొత్త యంత్రాలు, ఇతరత్రా మెటీరియల్ తెచ్చుకోలేని పరిస్థితి ఏర్పడిందని, కనుక వెంటనే ప్రభుత్వం సింగరేణి కి బకా యిలు చెల్లించి ఆర్థిక పరిపుష్టిని చేకూర్చాలని వారన్నారు. అదేవిధంగా కేంద్ర ప్రభుత్వం అనుసరిస్తున్న కార్మిక వ్యతిరేక విధానాల పై దేశ వ్యాప్తంగా అన్ని కార్మిక సంఘాలు ఇచ్చిన పిలుపు మేరకు మే 20న సింగరేణి లో కూడా ఒక రోజు టోకెన్ సమ్మె చేయాలని వారు కోరారు. కేంద్ర ప్రభుత్వం కార్మిక వ్యతిరేక విధానాల వల్ల సింగరేణి లో నూతన బొగ్గు గనులు రావడం లేదని, ఉన్న బొగ్గు గనుల్లో బొగ్గు నిల్వలు ఇంకో పది సంవత్సరాల వరకు పూర్తయితాయని, దీని వల్ల తెలంగాణలో సింగరేణి సంస్థ కనుమరుగయ్యే ప్రమాదం ఉందని వారు పేర్కొన్నారు. కనుక రాష్ట్ర ప్రభుత్వం సింగరేణి కి నూతన గనులు వచ్చే విధంగా చర్యలు తీసుకోవాలని వారు డిమాండ్ చేశారు. సింగరేణి లో కాంట్రాక్టు కార్మికుల సమస్యలను కూడా పరిష్కరించేందుకు గుర్తింపు సంఘం ఏఐటియుసి కృషి చేస్తుందని వారు తెలిపారు. ఇంకా ఈ సమావేశంలో గుర్తింపు సంఘం ఏఐటియుసి నాయకులు ముస్కె సమ్మయ్య, మడ్డి ఎల్లా గౌడ్, ఎల్ ప్రకాష్, కవ్వంపల్లి స్వామి, అక్బర్ అలీ, జూపాక రాంచందర్, ఆరెల్లి పోషం, జీగురు రవిందర్, మందల రాంచంద్రారెడ్డి, బాజీసైదా, ఎస్ తిరుపతి, వై.రాంగోపాల్, కొట్టె కిషన్ రావు, ఎం.కొమరయ్య తదితరులు పాల్గొన్నారు.

వేతనాల పెంపునకు పోరాటాలు

కాంట్రాక్టు వర్కర్స్ యూనియన్ రాష్ట్ర అధ్యక్షులు బుర్ర తిరుపతి

ప్రజాపక్షం/పెద్దపల్లిప్రతినిధి : సింగరేణి కాంట్రాక్ట్ కార్మికుల వేతనాలను పెంచుకోవడానికి సింగరేణి వ్యాప్తంగా అన్ని ఏరియా లలో పోరాటాలను చేపట్టాలని, గుర్తింపు కార్మిక సంఘం ఎ ఐటియుసి యాజమాన్యం, ప్రభుత్వంపైన ఒత్తిడి పెంచుతున్నట్లుగా, స్ట్రక్చర్ సమావేశంలో కాంట్రాక్ట్ కార్మికుల సమస్యలపై యాజమాన్యంతో చర్చించినట్లుగా ఎఐటియుసి నాయకులు తెలిపారు. ఆదివారం గోదావరిఖనిలో సింగరేణి కాంట్రాక్ట్ వర్కర్స్ యూనియన్ ఎఐటియుసి సమావేశం యూనియన్ అధ్యక్షులు బుర్ర తిరుపతి గౌడ్ అధ్యక్షతన జరిగింది. ఈ సమావేశంలో ముఖ్య అతిథులుగా సింగరేణి కాలరీస్ వర్క ర్స్ యూ నియన్ ఎఐటియుసి అధ్యక్ష, ప్రధాన కార్యదర్శులు కామ్రేడ్ వాసిరెడ్డి సీతారామయ్య, కామ్రేడ్ కె.రాజకుమార్‌లుపాల్గొని మాట్లాడారు.నాయకులు మాట్లాడుతూ సింగరేణిలో కాంట్రాక్ట్ కార్మికుల వేతనాలు పెరగక కొన్ని సంవత్సరాలు పాటు అరకొర వేతనాలతో పనిచేస్తున్నారని, వీరి వేతనాలు పెంచడంలో గత ప్రభుత్వం వైఫల్యం చెందినదని, ప్రస్తుత ప్రభు త్వం, యాజమాన్యం ఇచ్చిన హామీ ప్రకారం తక్షణమే వేతనాలను పెం చాలని వారు డిమాండ్ చేశారు. భవిష్యత్తులో కాంట్రాక్ట్ కార్మికుల సమస్యల పరిష్కారానికి పోరాటాలకు కార్యక్రమాలను రూప కల్పన చేయాలని పిలుపునిచ్చారు. ఈ సమావేశం ప్రధాన కార్యదర్శి. ఎం.డి.అక్బర్ అలీ, యూనియన్ ఇన్ చార్జి ముస్కే సమ్మయ్య, నాయకులు మడ్డి ఎల్లాగౌడ్,యర్రగాని కృష్ణయ్య, క్రిష్టా ఫర్, తదితరులు పాల్గొన్నారు.

అనునిత్యం ప్రజా సమస్యలపై సిపిఐ పోరాటం

సిపిఐ నగర కార్యదర్శి కసిరెడ్డి సురేందర్‌రెడ్డి

ప్రజాపక్షం/కరీంనగర్ ప్రతినిధి : ప్రజలు ఎదుర్కొంటున్న సమస్యలపై అనునిత్యం ప్రజల్లో ఉంటూ ప్రజల కోసం పోరాడే పార్టీ సిపిఐ అని కసిరెడ్డి సురేందర్ రెడ్డి పేర్కొన్నారు. సిపిఐ మారుతి నగర్ శాఖ సమావేశం గామినేని సత్తయ్య అధ్యక్షతన హౌజింగ్ బోర్డు చౌరస్తాలో జరిగింది. ఈ సందర్భంగా సిపిఐ పతాకాన్ని సురేందర్ రెడ్డి ఎగురవేసి మాట్లాడారు. సిపిఐ పార్టీ ఆవిర్భవించి గడిచిన వం దేళ్లుగా అనేక ప్రజా సమస్యలపై ఉద్యమాలు చేసి వారి సమస్యలు పరిష్కారానికి కృషి చేసిందని పేర్కొన్నారు. కరీంనగర్ నగర ంలో ఉన్న అనేక సమస్యలపై సమరశీల పోరాటాలు చేసిన పార్టీ సిపిఐ అన్నారు. నగరంలో వేలాదిమందికి ఇండ్లు లేని నిరుపేదలకు ఇళ్లు ఇచ్చిన పార్టీ అని, రేషన్ కార్డులు, వృద్ధాప్య, వితంతు, వికలాంగ పెన్షన్ల కోసం అనేక పోరాటాల్లో ప్రజలను భాగస్వామ్యం చేసి పెన్ష న్లను సాధించిన ఘనత సిపిఐకే దక్కుతుందన్నారు. సిపిఐ నగర సహాయ కార్యదర్శి పైడిపల్లి రాజు మాట్లాడుతూ మారుతినగర్, హౌజింగ్ బోర్డు ప్రాంతంలో దంపు యార్డు నుంచి వచ్చే గాలితో ప్రజలు తీవ్ర అనారోగ్య సమస్యలకు గురవుతున్నారని ఆవేదన వ్యక్తం చేశారు. గత మున్సిపల్ పాలకవర్గం, బిఆర్ఎస్ ప్రభుత్వంలో నగరంలోని ప్రజలకు 24 గంటల నల్లా నీరు ఇస్తామని మాయమాటలు చెప్పారని, ఇప్పటికీ 24 గంటల నల్లా నీరు సౌకర్యాన్ని కల్పించకపోవడం గత పాలకుల చిత్తశుద్ధి ఏంటో అర్థమవుతుందన్నారు. ఈ సమావేశంలో తోట కృష్ణయ్య, నాంపల్లి శంకర్, శ్రీనివాస్, నగునూరి రమేష్, మొహమ్మద్ ఆరిఫ్, కొట్టె రమేష్, కె.రవి తోటస్వామి, డి.రాజు, నానవేని రాజు, తిరుమల స్వామి, నరసయ్య, రమేష్, కలీం, సతీష్ తదితరులున్నారు.

నష్టపోయిన రైతులు అధైర్యపడొద్దు

ఎంఎల్ఎ విజయరమణారావు

ప్రజాపక్షం/పెద్దపల్లి రూరల్ : వడగండ్ల వానతో పంట నష్టపోయిన రైతులను ప్రభుత్వం ఆదుకుంటుందని పెద్దపల్లి ఎమ్మెల్యే చింత కుంట విజయ రమణారావు తెలిపారు. ఆదివారం పెద్దపల్లి మండలంలోని చీకురాయి, బొజన్నపేట,హనుమంతునిపేట గ్రామాల్లో పర్యటించి ఆకాల వర్షాల కారణంగా నష్టపోయిన పంటలను వ్యవసాయ అధికారులతో కలసి పరిశీలించారు. ఈ సందర్భంగా ఆ యన మాట్లాడుతూ అకాల వర్షంతో పెద్దపల్లి మండలంలోని బోజన్నపేట, చీకురాయి, హనుమంతునిపేట గ్రామాల రైతుల వరి, మొక్కజొన్న పంటకు నష్టం జరిగిందని తక్షణమే నష్టపోయిన రైతుల పంట పొలాలతో పాటు మొక్కజొన్న పంటలను అంచనా వేయాలని అధికారులకు ఆదేశాలు జారీ చేశారు. ముఖ్యమంత్రి రేవంత్ రెడ్డి, వ్యవసాయ శాఖ మంత్రి తుమ్మల నాగేశ్వర రావు తో పాటు వ్యవసాయ శాఖ కమిషనర్ రామకృష్ణా రావు, జిల్లా కలెక్టర్‌తో మాట్లాడి నష్టపోయిన రైతులను ఆదుకునేందుకు కృషి చేస్తా మన్నారు. రైతులందరూ చివరి ఆయకట్టు వరకు నీరు అందేలా చర్యలు తీసుకున్నామని, ప్రతి రైతుగుంటభూమి కూడా ఎండిపో కుండా నీరు అందించేందుకు తానుకృషి చేస్తానని, రైతులు తూములు కాలువ గట్లను ధ్వంసం చేసి నీరును వృధా చేయవద్దని అలా చేస్తే క్రిమినల్ కేసులు నమోదవుతాయన్నారు. ఈ కార్యక్రమంలో రైతులు, జిల్లా వ్యవసాయ అధికారి ఆదిరెడ్డి, కాంగ్రెస్ పార్టీ నాయకులు, కార్యకర్తలు, పలు గ్రామాల ప్రజలు పాల్గొన్నారు.

భగత్‌సింగ్ స్ఫూర్తితో యువత ఉద్యమించాలి

ఎఐవైఎఫ్ రాష్ట్ర నాయకులు యుగంధర్, మహేందర్ పిలుపు

ప్రజాపక్షం/కరీంనగర్ ప్రతినిధి : భగత్‌సింగ్, రాజ్‌గురు, సుఖ్‌దేవ్‌ల 94వ వర్ధంతిని పురస్కరించుకుని ఏఐవైఎఫ్ జిల్లా సమితి ఆధ్వర్యంలో జిల్లా కేంద్రంలోని బోయవాడలోగల భగత్‌సింగ్ విగ్రహానికి పూలమాలలు వేసి ఘనంగా నివాళులర్పించారు. అనంతరం ఏఐవైఎఫ్ రాష్ట్ర ఉపాధ్యక్షుడు బ్రాహ్మణపల్లి యుగంధర్, రాష్ట్ర కౌన్సిల్ సభ్యులు బోనగిరి మహేందర్‌లు సంయుక్తంగా మాట్లాడుతూ దేశం కోసం ప్రాణాలర్పించిన త్యాగశీలి, నేటి యువతకు ఆదర్శప్రాయుడు భగత్‌సింగ్ అని పేర్కొన్నారు. సామ్రాజ్యవాద పాలకుల విధానాలపై గళం విప్పేందుకు యువత నడుం బిగించాలన్నారు. బ్రిటిష్ అసెంబ్లీలో పొగ బాంబు విసిరిన సంఘటనలో భగత్‌సింగ్, రాజ్‌గురు, సుఖ్‌దేవ్‌లు బ్రిటిష్ పాలకులనే గడగడలాడించారన్నారు. ప్రపంచానికి సోషలిజమే మార్గమనే సిద్ధాంతాన్ని చెప్పిన మహోన్నత వ్యక్తులైన మార్క్స్, ఏంగెల్స్, లెనిన్ సిద్ధాంతాన్ని వంటబట్టించుకున్నారని పేర్కొన్నారు. దేశ సంపదను ప్రజలందరికీ చెందేలా ఉవ్వెత్తున సమరశీల పోరాటాలు చేయడమే భగత్‌సింగ్ లాంటి విప్లవ కిశోరాలకు మనమిచ్చే ఘనమైన నివాళి అన్నారు. కార్యక్రమంలో ఏఐవైఎఫ్ నాయకులు చెంచల మురళి భాస్కర్, అవినాష్, రాజేష్, అరవింద్, నిఖిల్, సాయి, రాజు తదితరులున్నారు.

భగత్‌సింగ్ జాతీయ ఉపాధి హామీ చట్టాన్ని అమలు చేయాలి

ఎఐఎస్ఎఫ్ జిల్లా కార్యదర్శి మచ్చ రమేష్

ప్రజాపక్షం/కరీంనగర్ ప్రతినిధి : విప్లవ వీర కిశోరం భారత స్వాతంత్ర సమరయోధుడు షాహిద్ భగత్‌సింగ్ వర్ధంతిని ఆదివారం ఘనంగా నిర్వహించారు. అఖిల భారత విద్యార్థి సమాఖ్య (ఎఐఎస్ఎఫ్) ఆధ్వర్యంలో జిల్లా కేంద్రంలోని భగత్‌సింగ్ విగ్రహం వద్ద ఆయన చిత్రపటానికి పూల మాల వేసి నివాళులర్పించారు. ఈ సందర్భంగా ఏఐఎస్ఎఫ్ జిల్లా కార్యదర్శి మచ్చ రమేష్ మాట్లాడుతూ దేశ స్వాతంత్రం కోసం యుక్తవయస్సులో ఉరికంబాన్ని ముద్దాడిన సమరయోధులు భగత్‌సింగ్ అని, భగత్‌సింగ్‌ను నేటి యువత స్ఫూర్తిగా తీసుకోవాలన్నారు. ఆయన జీవిత చరిత్రను కేంద్ర రాష్ట్ర ప్రభుత్వాలు పాఠ్యపుస్తకాల్లో చేర్చి ఆయన జయంతి, వర్ధంతులను అధికారికంగా నిర్వహించాలని, భగత్‌సింగ్‌కు భారతరత్న ప్రకటించాలని కోరారు. కార్యక్రమంలో ఎఐఎస్ఎఫ్ జిల్లా అధ్యక్షుడు రామారపు వెంకటేష్, నగర అధ్యక్ష కార్యదర్శులు మామిడిపల్లి హేమంత్, కేశబోయిన రాము, ఉపాధ్యక్షుడు కనకం సాగర్, జిల్లా నాయకులు బోయిని విష్ణు, సాయి, సాయి కుమార్, అనూష తదితరులున్నారు.

కోరుకంటి పాదయాత్ర సక్సెస్

ప్రజాపక్షం/పెద్దపల్లిప్రతినిధి : పదేళ్ల బిఆర్ఎస్ ప్రభుత్వంలో నిండు కుండలా కన్పించిన గోదావరినది కాంగ్రెస్ ప్రభుత్వం అధికారంలోకి వచ్చిన తర్వాత చుక్క నీరు లేకుండా ఎడారిగామారిన సందర్భంలో రామగుండం మాజీఎమ్మెల్యే, బీఆర్ఎస్ జిల్లా అధ్యక్షుడు కోరుకంటి చందర్ చేపట్టిన పాదయాత్ర సక్సెస్ అయింది. 17న గోదావరిఖని నుంచి ఎండిన గోదావరి తల్లి కన్నీటి గోస...కాళేశ్వరం ప్రాజెక్టు నీళ్లు అందక పంటలు ఎండిన రైతన్నల గుండె కోతను సమాజానికి చాటి చెప్పాలనే గొప్ప ఆలోచనతో పాదయాత్ర చేపట్టారు. పార్టీ శ్రేణులతో కలిసి ఆయన గోదా వరిఖని నుంచి ఎర్రవల్లి వరకు వారం రోజుల పాటు పాదయాత్రను కొనసాగించారు. గోదా వరిఖని లో ప్రారంభమైన ఈ పాదయాత్రకు అడుగడుగునా పార్టీశ్రేణులు, రైతులు నీరాజనాలు పలికారు. పంటలకు సాగునీరు అందక రైతులు పడుతున్న కష్టాలను వివరిస్తూ పాదయాత్రను కొనసాగించారు. రైతు కుటుంబానికి చెందిన నాయకుడిగా కేసీఆర్ రైతుల గురించి గొప్పగా ఆలోచన చేసి కాళేశ్వరం ప్రాజెక్టునిర్మాణానికి శ్రీకారం చుట్టారని, రైతుల కన్నీళ్లను కాళేశ్వరం ప్రాజెక్టుతో తుడిచా డంటూ కోరుకంటి ప్రజలకు వివరించారు. కోరుకంటి పాదయాత్ర సక్సెస్ కావడం, మాజీ సిఎం దిశా నిర్దేశం చేయడం, కోరుకంటిని అభినందించడంతో జిల్లాలోని బిఆర్ఎస్ శ్రేణులో నయా జోష్ పెరిగింది.

పంట నష్ట పోయిన రైతులను ప్రభుత్వమే ఆదుకోవాలి

వ్యవసాయ అధికారులు క్షేత్ర స్థాయిలో పర్యటించాలి

మాజీ మంత్రి హరీశ్‌రావు

ప్రజాపక్షం/సిద్దిపేట ప్రతినిధి: అకాల వర్షానికి పంట నష్ట పోయిన రైతులకు తక్షనమే పంట నష్ట పరిహారాన్ని అందజేయాలని మాజీ మంత్రి ఎంఎల్ఎ తన్నీరు హరీశ్ రావు అన్నారు.ఆదివారం జిల్లాలోని నారాయణరావుపేట మండలంలోని లక్ష్మీ దేవిపల్లిలో శనివారం రాత్రి కురిసిన అకాల వర్షానికి నష్ట పోయిన పంటలను స్థానిక నాయకులతో కలిసి పర్యటించి పరిశీలించారు. అనంతరం వారు మాట్లాడుతూ కాంగ్రెస్ ప్రభుత్వం రైతులను దగా చేస్తుందని రెండు లక్షల రుణ మాఫీ చేస్తమని మోసం చేసిందని, రైతుబంధు రూపంలో కేసిఆర్ రైతులకు నేరుగా సహాయం చేశాడన్నారు. వానకాలం యాసంగి రైతుబంధు 15 వేలు విడుదల చేయాలని పంటల బీమా ఉండి ఉంటే రైతులకు ఇంత నష్టం ఉండి ఉండేది కాదని రైతులకు మూడు పంటల బీమా రాలేదన్నారు. వడగండ్ల వానతో నష్ట పోయిన పంటలను సంబంధిత వ్యవసాయ శాఖ అధికారులు క్షేత్ర స్థాయిలో పరిశీలించి తక్షనమే పంట నష్ట పోయిన రైతులకు నష్ట పరిహారాన్ని అందించి రైతులను ఆదుకోవాలన్నారు.

హనుమాన్ దేవాలయ ట్రస్ట్ సమ్మేళనంలో హరీష్ రావు..

అధ్యాత్మిక దార్మిక ధాత్రుత్వానికి నెలవు సిద్దిపేటని మాజీ మంత్రి ఎంఎల్ఏ హరీష్‌రావు అన్నారు. పట్టణంలోని రామారాజ్‌రావి చెట్టు హనుమాన్ దేవాలయ ట్రస్ట్ ఆత్మీయ సమ్మేళనంలో ముఖ్య అతిథిగా హజరై పాల్గొని మాట్లాడారు. ఇక్కడ ఏ కార్యక్రమం తలపెట్టిన విజయం వరిస్తుందని అన్నారు. అనంతర ట్రస్ట్ సభ్యులను హరీష్ రావు సత్కరించారు.

విద్యార్థి దశలోనే రోడ్డు నిబంధనలపై అవగాహన

ఆటోమేటిక్ డ్రైవింగ్ లైసెన్స్ స్టేషన్ల ఏర్పాటు

రాష్ట్ర రవాణా శాఖ మంత్రి పొన్నం ప్రభాకర్

ప్రజాపక్షం/కరీంనగర్ ప్రతినిధి : విద్యార్థి దశలోనే రోడ్డు నిబంధనలపై అవగాహన కల్పించాలని రాష్ట్ర రవాణా, బిసి సంక్షేమ శాఖ మంత్రి పొన్నం ప్రభాకర్ అన్నారు. రోడ్డు ప్రమాదాల నివారణలో భాగంగా ఆటోమేటిక్ టెస్టింగ్ స్టేషన్, ఆటోమేటిక్ డ్రైవింగ్ లైసెన్స్ స్టేషన్‌లు ఏర్పాటు చేస్తున్నామన్నారు. కరీంనగర్ జిల్లా తిమ్మాపూర్ మండల కేంద్రంలోని ఆర్టీఏ కార్యాలయంలో ఆటోమేటిక్ టెస్టిం గ్ స్టేషన్ భవన నిర్మాణానికి శంకుస్థాపన, జువ్వాడి చొక్కారావు ట్రాఫిక్ అవగాహన పార్క్ ప్రారంభోత్సవ కార్యక్రమంలో ముఖ్య అతిథిగా మంత్రి పొన్నం ప్రభాకర్ పాల్గొన్నారు. ఈ సంద ర్భంగా రవాణా శాఖ రాపిడో సంయుక్తంగా హెల్మెట్‌ల పంపిణీ చేశారు. అనంతరం చిల్డ్రన్ ట్రాఫిక్ అవేర్‌నెస్ పార్క్‌పై పిల్లలకు రవాణా శాఖ అధికారులు అవగాహన కల

హై లెవెల్ బ్రిడ్జికి శంకుస్థాపన

ప్రజాపక్షం/ వేమనపల్లి/ బెల్లంపల్లి: ప్రజాప్రభుత్వంలో ప్రజలకు మెరుగైన పాలన అందించడం జరుగుతుందని, గ్రామాల అభివృద్ధితోనే రాష్ట్ర, దేశ అభివృద్ధి జరుగుతుందని బెల్లంపల్లి ఎంఎల్ఎ గడ్డం వినోద్ వెంకటస్వామి అన్నారు. ఆదివారం వేమనపల్లి మండలంలో రూ.1.93 లక్షల వ్యయంతో చామనపల్లి, కృష్ణపల్లి మధ్య నిర్మించనున్న హై లెవెల్ బ్రిడ్జి కి బెల్లంపల్లి ఎంఎల్ఎ శంకుస్థాపన చేశారు. అనంతరం, వేమనపల్లి మండలానికి సంబంధించిన కళ్యాణ లక్ష్మి , షాదీ ముబారక్ చెక్కుల పంపిణీ కార్యక్రమంలో పాల్గొని లబ్ధిదారులకు చెక్కులు అందజేశారు. ఈ కార్యక్రమంలో వేమనపల్లి తహసీల్దార్, మాజీ జెడ్పిటిసి రుద్రభట్ల సంతోష్, మండల కాంగ్రెస్ అధ్యక్షుడు సయ్యద్ సాబీర్ అలీ, సంబంధిత అధికారులు, కాంగ్రెస్ పార్టీ నాయకులు, కార్యకర్తలు, ప్రజాప్రతినిధులు, మాజీ ప్రజాప్రతినిధులు, లబ్ధిదారులు తదితరులు పాల్గొన్నారు.

జుక్కల్‌లో బంజారా భవన్

ఎమ్మెల్యే లక్ష్మీ కాంతారావు

ప్రజాపక్షం/పిట్లం: జుక్కల్ నియోజకవర్గంలో బంజారా భవన్ నిర్మిస్తామని జుక్కల్ ఎమ్మెల్యే తోట లక్ష్మీ కాంతారావు పేర్కొన్నారు. ఆయన ఆదివారం పిట్లం మండలకేంద్రంలోని సాయి గార్డెన్ ఫంక్షన్‌హాల్‌లో శ్రీశ్రీశ్రీ సంత్ సద్గురు సేవాలాల్ మహారాజ్ 286వ జయంతి ఉత్సవాల్లో పాల్గొన్నారు. ప్రత్యేక పూజల అనంతరం ఎమ్మెల్యే మాట్లాడారు. బంజారాల ఆరాధ్య దైవం సేవాలాల్ మహారాజ్ సమాజ హితం కొరకు ఆయన చూపిన మార్గం అనుసరణీయమన్నారు. వారి సందేశాన్ని సమాజానికి మార్గదర్శకంగా ఉంటాయన్నారు. సేవాలాల్ బోధనలను సమాజంలోకి తీసుకెళ్ళడంతో పాటు మనవంతు వాటిని పాటించడానికి కృషిచేద్దామని ఆయన పిలుపునిచ్చారు. ముఖ్యమంత్రి రేవంత్‌రెడ్డి బంజారాల అభివృద్ధికి కృషిచేస్తుందని తెలిపారు. ఈ కార్యక్రమంలో బంజారా నాయకులు, కాంగ్రెస్ పార్టీ నాయకులు, ప్రజాప్రతినిదులు, కార్యకర్తలు, ప్రజలు పాల్గొన్నారు.

మెదక్-రామాయంపేట బస్టాండ్స్ ఆధునీకరణపై పటిష్ట చర్యలు

ప్రజాపక్షం/రామాయంపేట: మెదక్‌రామాయంపేట బస్టాండ్స్ అదునీకరణపై పటిష్ట చర్యలు చేపట్టాలని జిలా కలెక్టర్ రాహుల్‌రాజ్ అధికారులను ఆదేశించారు. ఆదివారం క్షేత్రస్థాయి పర్యటనలో బాగంగా కలెక్టర్ రాహుల్ రాజ్ మెదక్ నుండి రామాయంపేట బస్టాండ్ వరకు సైకిల్‌పై వెళ్లి బస్టాండ్‌ను ఆకస్మికంగా తనిఖీచేశారు. రామాయంపేట బస్టాండ్‌లో ఉన్న బెంచీలు ఇతర వసతులను పరిశీలించారు. శుభ్రతకు సంబందించి ఆర్టీసి డిఎంకు పలు సూచనలు చేశారు. అనంతరం మెదక్‌కు బస్సులో కలెక్టర్ దంపతులు ప్రయాణిస్తూ మహాలక్ష్మీ పథకం గురించి మహిళలను అడిగి తెలుసుకున్నారు. ఈసందర్భంగా ఆయన మాట్లాడుతూ మెదక్ నియోజకవర్గ అభివృద్ధిపై ఎమ్మెల్యే మైనంపల్లి రోహిత్‌రావు అహర్నిశలు కృషి చేస్తున్నారని అన్నారు. ఎమ్మెల్యే సహకారంతో ఆర్టీసి బస్టాండ్‌ను అదునీకరించి మెరుగైన సౌకర్యాలు కల్పించాలనే ఉద్దేశ్యంతో ముందుకు పోతున్నామని అన్నారు. అందులో బాగంగానే మెదక్‌రామాయంపేట బస్టాండ్లను సందర్శించడం జరిగిందన్నారు. మహిళా సాదికారత లక్ష్యంగా మహిళలకు ఆర్టీసి పథకం సత్ఫలితాల దిశగా ముందుకు పోతుందని, సరిపడా బస్సులు కేటాయించి ప్రయాణికులకు ఇబ్బందులు తలెత్తకుండా చర్యలు తీసుకుంటామన్నారు.మహిళా శక్తి ద్వారా మహిళా సంఘాలకే స్వయంగా బస్సులు కొనుగోలు చేయించి ఆర్టీసికి అద్దెకి తిప్పిన ఎడల వారి ఆర్థిక అభివృద్ధికి ఎంతో దోహదం చేసిన వాళ్లవుతామని చెప్పారు. ఇంకా మెరుగైన సౌకర్యాలపై దృష్టి సారిస్తామని అన్నారు. ఈకార్యక్రమంలో ఆర్టీసి ఎండి సురేఖతో పాటు పంబందిత అధికారులు పాల్గొన్నారు.

రైతులకు అండగా మేమున్నాం

పంట నష్టాన్ని వ్యవసాయాధికారులచే అంచనా వేసి సాయమందిస్తాం: ఎమ్మెల్యే భూపతిరెడ్డి

ప్రజాపక్షం/నిజామాబాద్ ప్రతినిధి : రైతులకు అండగా మేమున్నామని రైతులు ఆందోళన చెందాల్సిన అవసరం లేదని, ఇదివరకే పంట నష్టాన్ని వ్యవసాయాధికారులచే అంచనా వేసి ప్రభుత్వానికి నివేదికలు పంపించామని రైతులకు సాయమందిస్తామని రూరల్ ఎమ్మెల్యేభూపతిరెడ్డి అన్నారు. ఆదివారం అకాల వర్షంతో వడగళ్ల వానకు నష్టపోయిన రైతులను వ్యవసాయాధికారులతో పాటు ధర్పల్లి మండలంలోని మద్దుల్ తండా, వాడీ, హోన్నాజీపేట్, సీతాయిపేట్, సిరికొండ మండలంలోని కొండూర్, చిన్నవాల్గోట్, మైలారం, సిరికొండ చీమన్‌పల్లి గ్రామాలను రూరల్ ఎమ్మెల్యే భూపతిరెడ్డి పరిశీలించారు. రైతలకు ధైర్యం చెప్పారు. నష్టపోయిన రైతులకు న్యాయం చేస్తామన్నారు.ఈ సందర్భంగా రూరల్ ఎమ్మెల్యే భూపతిరెడ్డి మాట్లాడుతూ నష్టపోయిన రైతుల డేటాను ఇదివరకు వ్యవసాయ అధకిఆరులచే రికార్డు చేశాం. ఈ నివేదికలను ప్రభుత్వం దృష్టికి తీసుకెళ్లి నష్టపోయిన రైతులకు న్యాయం జరిగేలా చూస్తామని హామీనిచ్చారు. రైతులు ఆందోళన చెందాల్సిన అవసరం లేదని, వడగళ్ల వానకు నష్టం జరిగినా ప్రతిఒక్కరికి సాయమందేలా చూస్తామన్నారు. కాంగ్రెస్ రైతు ప్రభుత్వమని రైతులకు తమ వంతు సాయమందేలా చూస్తామన్నారు. కార్యక్రమంలో ధర్పల్లి మండల అధ్యక్షులు చిన్నబాల్‌రాజ్, శ్రీనివాస్, భగవంత్ రెడ్డి, నాయకులు రవి, రైతులు పాల్గొన్నారు.

లబ్ధిదారులకు చెక్కులు పంపిణీ చేసిన పోచారం, కాసుల

ప్రజాపక్షం/బాన్సువాడ: బాన్సువాడ పట్టణం, మండలంలోని ఆయా గ్రామాలకు చెందిన కళ్యాణలక్ష్మి , షాదీముబారక్ లబ్దిదారులకు ఎమ్మెల్యే పోచారం శ్రీనివాస్ రెడ్డి తన నివాసంలో కార్పొరేషన్ ఛైర్మన్ కాసుల బాలరాజుతో కలిసి చెక్కులు పంపిణీ చేశారు. కార్యక్రమంలో తహసీల్దార్ వరప్రసాద్, మాజీ మునిసిపల్ ఛైర్మన్ జంగం గంగాధర్, కాంగ్రెస్ జిల్లా అధ్యక్షుడు మధుసూదన్ రెడ్డి, మాజీ మార్కెట్ కమిటి ఛైర్మన్ నార్ల సురేష్ గుప్తా, నాయకులు రవిందర్ రెడ్డి, ఏజాస్, నర్సింలు, మోహన్ రెడ్డి, రాజేశ్వర్ గౌడ్, నాందేవ్, జీవన్, నబి, లబ్దిదారులు తదితరులు పాల్గొన్నారు.

రెండు లక్షలపైన రుణాలపై రైతుల్లో ఆందోళన

ప్రజాపక్షం/నందిపేట్ : అందరు రైతులు అనుకున్నారు. మాకు రుణమాఫీ చివరి వరకైనా అవుతుందని, ప్రభుత్వం కూడా రైతులకు హామీ ఇచ్చింది. కానీ చివరికి శాసనసభ సమావేశంలో రెండు లక్షలపైన ఉన్న రుణమాఫీ మావల్ల కాదని చేతులు ఎత్తివేసింది. రైతులకు షాక్... ప్రభుత్వాన్ని నమ్ముకుని నట్టేటమునిగిపోతున్నామని రైతులు ఆందోళన చెందుతున్నారు. ప్రభుత్వం కేవలం రెండు లక్షల వరకే రుణమాఫీ చేస్తామని ఆపైన ఉన్న రుణాలు మాఫీ చేయమని ముందే చెబితే ఆశలు పెంచుకొనేవారం కాదని రైతులు బాధతో అంటున్నారు. అలా చెబితేవడ్డీ వ్యాపారుల వద్ద అప్పులు తీసుకొనేవారం కాదని, గంజి నీళ్లైనా తాగేవారమని, డబ్బులు ఎలాగు వస్తాయని భూములు కౌలుకు తీసుకుని పంటలు వేశామని రెంటికి చెడ్డ రేవడిలా మా బతుకులు తయారయ్యాయని పలువురు రైతుల ఆవేదన. తీసుకున్న అప్పులు తీర్చేదెలా, నమ్ముకున్న వారే నట్టేటముంచితే మా బ్రతుకులు ఆత్మహత్యలే శరణ్యమని దీనికి ప్రభుత్వమే పూర్తి బాధ్యత వహించాలని రాష్ట్ర రైతు నాయకులు, రైతులు బాధ వ్యక్తం చేస్తున్నారు. గత ప్రభుత్వం ఇలాగే ముందు రైతులకు రుణమాఫీ చేసి తరువాత చేతులు ఎత్తివేసిందని, ఈ ప్రభుత్వం కూడా ముందు రైతులకు మేలు చేసి చివరిగా ఇలా చేస్తుందని, అనుకోలేదని, ప్రభుత్వం మరోసారి ఆలోచించి అందరికి న్యాయం చేయాలని రైతులు కోరుతున్నారు.

రాష్ట్ర రైతు సంఘం మహాసభలను జయప్రదం చేయాలి

సిపిఐ పార్టీ నియోజకవర్గ ఇన్‌చార్జి దుబాస్ రాములు

ప్రజాపక్షం/బాన్సువాడ: నిజామాబాద్ జిల్లా కేంద్రంలో ఈనెల 25,26,27 తేదీలలో జరిగే రాష్ట్ర రైతు సంఘం మూడవ మహాసభలను విజయవంతం చేయాలని సిపిఐ పార్టీ నియోజకవర్గ ఇన్‌చార్జి దుబాస్ రాములు అన్నారు. ఆదివారం బాన్సువాడ పట్టణంలోని సిపిఐ కార్యాలయంలో ఏర్పాటు చేసిన విలేకరుల సమావేశంలో ఆయన మాట్లాడారు. రాష్ట్రంలో రైతులు ఎదుర్కొంటున్న సమస్యల పట్ల మహాసభలో చర్చించడం జరుగుతుందని కామారెడ్డి జిల్లా కేంద్రం నుంచి రైతులు అధిక సంఖ్యలో హాజరై మహాసభలను విజయవంతం చేయాలన్నారు. కార్యక్రమంలో అంజయ్య, లక్ష్మి నారాయణ, భూమయ్య, సతీష్, స్వప్న తదితరులు పాల్గొన్నారు.

ఎకరాకు రూ.30 వేల నష్టపరిహారం

ఎంఎల్ఎ పాల్వాయి డిమాండ్

ప్రజాపక్షం/కాగజ్‌నగర్‌రూరల్: ఈదురు గాలులు, వడగళ్ల వానతో నష్టపోయిన రైతులకు ఎకరాకు రూ. 30 వేలు నష్టపరిహారం చెల్లించాలని సిర్పూర్ ఎంఎల్ఎ పాల్వాయి హరీశ్‌బాబు ప్రభుత్వాన్ని డిమాండ్ చేశారు. ఇటీవల కురిసిన వడగళ్ల వాన, ఈదురు గాలులతో కుమ్రం భీం ఆసిఫాబాద్ జిల్లా కాగజ్‌నగర్ మండలంలోని విలేజ్ నెంబర్ 2,12తో పాటు ఆయా గ్రామాల్లో జరిగిన నష్టాన్ని ఆదివారం పరిశీలించారు. ఈ సందర్భంగా ట్రాక్టర్ షెడ్‌లో విరిగిన విద్యుత్ స్తంబాలను పరిశీలించి డిఇతో మాట్లాడి యుద్ధ ప్రాతిపదికన కరెంటు సరఫరాను పునరుద్ధరించాలని ఆదేశించారు. ఈదురు గాలులు, వడగళ్ల వాన వల్ల నష్ట పోయిన పరవల్ తోటలు, మామిడి తోటలు, మొక్కజొన్న పంటలను పరిశీలించి నష్టపోయిన పంటలకు ఎకరాకు రూ. 30 వేల చొప్పున నష్టపరిహారం చెల్లించాలని డిమాండ్ చేశారు. ఈ సందర్భంగా ఆయన మాట్లాడుతూ పంట చేతికొచ్చే దశలో రైతులకు అపార నష్టం జరిగిందని, సిర్పూర్ నియోజకవర్గంలో వేలాది ఎకరాల పంట నష్టం జరిగిందన్నారు. వెంటనే వ్యవసాయాధికారులు పూర్తిస్థాయిలో సర్వేలు నిర్వహించి పంట నష్టాన్ని అంచనా వేయాలని తెలిపారు. అసెంబ్లీ సమావేశాల్లో ఈ విషయాన్ని ప్రభుత్వం దృష్టికి తీసుకెళ్తామని, రైతులు అధైర్యపడవద్దని సూచించారు. ప్రధానమంత్రి ఫసల్ భీమా యోజన పకడ్బందీగా అమలు చేస్తే అతివృష్టి అనావృష్టి వల్ల నష్టపోయిన రైతులకు పంటల భీమా పథకం అందుతుందని ఈ పథకాన్ని వెంటనే అమలు చేయాలని అన్నారు. ఈ కార్యక్రమంలో బిజెపి జిల్లా కౌన్సిల్ మెంబర్ బికాస్ ఘరామీ, మాజీ ఎంపిపిలు మనోహర్ గౌడ్, కొప్పుల శంకర్, అమిత్ బిశ్వాస్, సమీర్ గుప్తా, దీపక్ గెయిన్, అఘుతోస్ మండల్, గోవింద్ మండల్, కనుకమల్ సర్కార్, తదితరులు పాల్గొన్నారు.

విద్యుత్ షాక్‌తో రైతు మృతి

ప్రజాపక్షం/పాపన్నపేట: విద్యుత్ షాక్ కు గురై ఓ రైతు మృతి చెందిన సంఘటన మండల కేంద్రం పాపన్నపేటలో ఆదివారం చోటు చేసుకుంది. ఎస్సై శ్రీనివాస్ గౌడ్ కథనం ప్రకారం గ్రామానికి చెందిన బట్టి బాలయ్య (57) పొలాన్ని కౌలుకు తీసుకొని వ్యవసాయం చేసుకుంటూ కుటుంబాన్ని పోషిస్తున్నాడు. కౌలు తీసుకున్న పొలం వద్ద బోరు మోటారు పని చేయకపోవడంతో దానిని రిపేర్ చేసేందుకు ఆదివారం పొలం వద్దకు వెళ్ళాడు. మోటారు స్టార్టర్ వద్ద రిపేర్ చేస్తుండగా విద్యుత్ షాక్ కు గురై అక్కడికక్కడే మృతి చెందాడు. అటుగా వెళ్లిన స్థానికులు గమనించి కుటుంబీకులకు సమాచారం అందించారు. పోలీసులు ఘటనా స్థలానికి చేరుకుని పరిశీలించారు. పోస్టుమార్టం నిమిత్తం మృతదేహాన్ని మెదక్ జిల్లా ఆస్పత్రికి తరలించారు. భార్య కిష్టమ్మ ఫిర్యాదు మేరకు కేసు నమోదు చేసినట్లు ఎస్సై వివరించారు.

భగత్ సింగ్, రాజ్ గురు, సుఖ్ దేవ్ వర్ధంతిని అధికారికంగా నిర్వహించాలి

ప్రజాపక్షం/ఆసిఫాబాద్: అఖిల భారత యువ జన సమాఖ్య (ఎఐవైఎఫ్) కుమురం భీం ఆసిఫాబాద్ జిల్లా కమిటీ ఆధ్వర్యంలో జిల్లా కేంద్రంలోని తహసిల్దార్ కార్యాలయ సమీపంలోని భగత్ సింగ్ చౌక్ లో భగత్ సింగ్, రాజ్ గురు, సుఖ్ దేవ్ ల 94వ వర్ధంతిని ఘనంగా నిర్వహించారు. ఈ సందర్భంగా మహానాయకుల చిత్రపటాలకు పూలమాలలు వేసి నివాళులర్పించారు. ఈ కార్యక్రమంలో జిల్లా ప్రధాన కార్యదర్శి ఆత్మకూరి చిరంజీవి మాట్లాడుతూ భగత్ సింగ్ జీవితం భారత యువతకు స్ఫూర్తిదాయకమని, అటువంటి మహనీయుల త్యాగాలను ప్రజలకు తెలిపే బాధ్యత ప్రభుత్వాలదేనని పేర్కొన్నారు. భగత్ సింగ్ వర్ధంతిని అధికారికంగా నిర్వహించాలని, అలాగే భగత్ సింగ్ జాతీయ ఉపాధి హామీ చట్టాన్ని రూపొందించాలని డిమాండ్ చేశారు. నేటి కాలంలో ప్రజల ఐక్యతను దెబ్బతీసే మతోన్మాద శక్తులు విచ్చలవిడిగా విస్తరిస్తున్నాయి అని విమర్శించారు. స్వాతంత్ర్య ఉద్యమ కాలంలోనైనా, నేటి కాలంలోనైనా ప్రజల దృష్టిని అసలు సమస్యల నుండి మరల్చి, దోపిడిదారులకు సహాయపడే శక్తులే దేశద్రోహ పాత్ర పోషిస్తున్నాయని ధ్వజమెత్తారు. భగత్ సింగ్, రాజ్ గురు, సుఖ్ దేవ్ లు కుల, మతాలకతీత సమసమాజ స్థాపన కోసం కలలు కన్నారని, ఆదర్శ సమాజ నిర్మాణం కోసం తమ ప్రాణాలను అర్పించారని తెలిపారు. భగత్ సింగ్ చూపిన మార్గదర్శనం, ఆయన సిద్ధాంతాలు మతోన్మాద శక్తులపై పోరాడేందుకు నేటికీ మార్గదర్శకంగా ఉంటాయని అన్నారు. భారత దేశానికి ఇనుప కండరాలు, ఉక్కు నరాలు గల యువత అవసరం అని ఉద్ఘాటించారు. ఆత్మవిశ్వాసం మించిన ఆయుధం లేదని భగత్ సింగ్ చెప్పిన సందేశాన్ని గుర్తుచేశారు. యువతలో దేశభక్తిని పెంపొందించేలా, ప్రజా సమస్యలపై ఉద్యమాలు నడిపిస్తూ ఏఐవైఎఫ్ యువజన గుండెల్లో నిలిచిందని తెలిపారు. ఈ కార్యక్రమంలో ఎఐవైఎఫ్ జిల్లా నాయకులు కొదురుపాక మహేష్, బావునే వికాస్, వర్కోలు రాకేష్, గోగుల మల్లికార్జున్, అంజు, ధర్మి రాకేష్ తదితరులు పాల్గొన్నారు.

ఇంటి పన్ను బాకీ ''గేటుకు తాళం''

కుటుంబాన్ని రోడ్డుపైకి నెట్టిన మున్సిపల్ సిబ్బంది

మంచిర్యాల మున్సిపల్ అధికారుల అత్యుత్సాహం

ప్రజాపక్షం/నస్పూర్: మంచిర్యాల జిల్లా పట్టణ కేంద్రంలోని 100 ఫీట్ల రోడ్డు లో నివాసముంటున్న ఓ దళిత కుటుంబంపై శనివారం సాయంత్రం మున్సిపల్ అధికారులు, సిబ్బంది నిబంధనలకు విరుద్ధంగా వ్యవహరించారు. ఇంటి పన్ను బాకీ ఉందనే కారణంతో కుటుంబస భ్యులను ఇంటి నుంచి బయటకు రావాలని చెప్పి, కోడలు, చిన్నపిల్లలు ఇంట్లో ఉన్నప్పటికీ గేటుకు తాళం వేసి కుటుంబాన్ని తీవ్ర మనస్తాపానికి గురిచేశారు.

మున్సిపల్ నిబంధనలను తుంగలో తొక్కిన అధికారులు..

మున్సిపల్ కార్పొరేషన్ నిబంధనల ప్రకారం, ఇంటి పన్ను బాకీ ఉంటే ముందుగా సంబంధిత కుటుంబానికి నోటీసులు జారీ చేసి, గడువు ముగిసే వరకు సమయం ఇవ్వాలి. కట్టని పరిస్థితిలో విచారణ జరిపి చట్టప్రకారం దశలవారీగా చర్యలు తీసుకోవాల్సి ఉంటుంది. అయితే, ఈ కేసులో మున్సిపల్ సిబ్బంది నిబంధనలను పూర్తిగా ఉల్లంఘించి, దళిత కుటుంబాన్ని అవమానించేవిధంగా వ్యవహరించారని స్థానికులు ఆరోపిస్తున్నారు. రెండు రోజుల గడువు ఇవ్వాలని బాధితులు కోరినా పట్టించుకోలేదని మండిపడుతున్నారు. అనారోగ్యంతో బాధపడుతున్నామని చెప్పినా ఏ మాత్రం కనికరించకుండా విచక్షణ రహితంగా వ్యవహరించారని బాధిత కుటుంబ సభ్యులు ఆవేదన వ్యక్తం చేశారు.

దశలవారీగా పానాజీ రోడ్ల నిర్మాణం

ఎమ్మెల్యే పవార్ రామరావ్ పటేల్

ప్రజాపక్షం/బైంసా: గత పది సంవత్సరాల కాలంలో నియోజకవర్గంలో పంట పొలాలకు వెళ్లే రహదారుల నిర్మాణానికి అప్పటి పాలకులు నిధులు మంజూరు చేయకపోవడంతో,రైతులు ఇబ్బందులు పడుతున్నారని ఎమ్మెల్యే రామారావ్ పటేల్ అన్నారు.ఆదివారం బైంసా పట్టణంలోని కిసాన్ గల్లీలో 25 లక్షల రూపాయల నిధులతో నిర్మించిన పశు వైద్యశాల భవనాన్ని ప్రారంభించిన సందర్భంగా ఆయన మాట్లాడారు.ప్రస్తుతం రైతులు ట్రాక్టర్లు వాడుతున్న తరుణంలో పొలాలకు వెళ్లడానికి పానాజీ రోడ్ల నిర్మాణం అవసరమన్నారు.ఈ విషయంలో బిజెఎల్ పి శాపరపభాపక్ష ఉపనేత పాయల్ శంకర్ అసెంబ్లీలో ప్రభుత్వ దృష్టికి తేవడం జరిగిందని,ముఖ్యమంత్రి సానుకూలంగా స్పందించారన్నారు. అదేవిధంగా గత శుక్రవారం బిజేపి శాసనసభ్యులం ముఖ్యమంత్రి రేవంత్ రెడ్డి కలవడం జరిగిందని, ఉపాధి హామీ పథకం కింద ఈ రోడ్ల నిర్మాణం మహారాష్ట్రలో జరిగిన విధంగా జరగాలని సూచించడం జరిగిందన్నారు. వెంటనే సీఎం అధికారులను ఆదేశించడం జరిగిందని చెప్పారు. ప్రస్తుత ప్రభుత్వం హామ్ పథకం కింద పంచాయతీరాజ్, ఆర్‌అండ్‌బి శాఖ ఆధ్వర్యంలో పెద్ద మొత్తంలో రోడ్ల నిర్మాణం చేపట్టడానికి పూనుకుందన్నారు.కార్యక్రమంలో ఆనంద్‌రావ్ పటేల్, జిల్లా పశు వైద్యాధికారి బాలిక్ హైమద్, డిఇ రాజేందర్, అబ్దుల్ రజాక్, నాయకులు గాలి రవి సిరం సుమ్మరెడ్డి, శ్రీనివాస్, రావుల పోశెట్టి, తుమొల్ల దత్తాత్రి, రవి, ప్రవీణ్, గాలి రాజు, భీమ్ రావ్ డోంగ్రే తదితరులు పాల్గొన్నారు.

ఆదర్శ పంచాయతీగా తీర్చిదిద్దుతాం

ప్రజాపక్షం/బోథ్: బోథ్ మండలం ధన్నూర్ (బి) గ్రామాన్ని రానున్న నాలుగు సంవత్సరాలలో ఆదర్శ పంచాయితీగా తీర్చిదిద్ది సుందరంగా తయారు చేస్తామని కాంగ్రెస్ పార్టీ నియోజక వర్గ ఇంచార్జి ఆడె గజేందర్ అన్నారు. గ్రామంలో మహాత్మాగాంధీ జాతీయ ఉపాధి హామీ పథకం కింద దాదాపు 8 లక్షల రూపాయలతో నిర్మించే సిసి రోడ్డు పనులకు బోథ్ వ్యవసాయ మార్కెట్ కమిటీ చైర్మన్ బొడ్డు గంగారెడ్డితో కలిసి శంకుస్థాపన చేశారు. ఈ సందర్భంగా ఆయన మాట్లాడుతూ ఎన్నికల హామీలలో భాగంగా రాష్ట్ర పంచాయితీ రాజ్ గ్రామీణాభివృద్ధి శాఖ మంత్రి సీతక్క ఈ గ్రామంపై ప్రత్యేక దృష్టి పెట్టారని త్వరలోనే ఈ గ్రామానికి వచ్చి బ్రిడ్జి నిర్మాణానికి శంకుస్థాపనతో పాటు గ్రామానికి కావలసిన అంగన్‌వాడీ కేంద్రాలు,లైబ్రరి,ఇందిరమ్మ ఇండ్లు తదితర పనులు ప్రారంభిస్తారని ఆయన పేర్కొన్నారు. ఈ కార్యక్రమంలో కాంగ్రెస్ పార్టీ అధికార ప్రతినిధి పసుపుల చంటి, వినయ్ రెడ్డి, యాల్ల ఇంద్రారెడ్డి, గొర్ల రాజు, భూదేవి అడెల్లు, బద్దం పోతారెడ్డి, తదితరులు పాల్గొన్నారు.

కాంగ్రెస్ పార్టీతోనే అభివృద్ధి

ప్రజాపక్షం/వెల్దుర్తి: మాసాయిపేట గ్రామంలో ఆదివారం రోజు టిపిసిసి ప్రధాన కార్యదర్శి ఆవుల రాజిరెడ్డి వడ్డెర వాడలో సీసీ రోడ్డు నిర్మాణానికి భూమి పూజ చేశారు రూ.14 లక్షలతో ఈ సీసీ రోడ్డు నిర్మాణం ప్రారంభించారు. ఈ కార్యక్రమంలో కాంగ్రెస్ పార్టీ జిల్లా నాయకులు కృష్ణారెడ్డి, శ్రీకాంత్ నాగిరెడ్డి, నర్సింలు, నాగరాజు, సిద్ధి రాములు గౌడ్, గోపి, జీవన్ తదితరులు పాల్గొన్నారు అలాగే మాసాయిపేట గ్రామానికి చెందిన చాకలి నరసింహులు తీవ్ర అనారోగ్య సమస్యలతో హైదరాబాద్ లోని ఓ ఆసుపత్రిలో చికిత్స పొందుతుండడంతో రూ.2.50 లక్షల ఎల్ఓసి పత్రము, రామంతపూర్ తాండ కు చెందిన జూలు నాయక్ కు రూ.25 వేల విలువగల ఎల్లో సి పత్రం రాజిరెడ్డి అందజేశారు.

ప్రమాదవశాత్తు నీట మునిగి బాలుడు మృతి

ప్రజాపక్షం/పాపన్నపేట: ప్రమాదవశాత్తు నీట మునిగి బాలుడు మృతి చెందిన సంఘటన మండల పరిధిలోని మల్లంపేటలో చోటు చేసుకుంది. స్థానికుల సమాచారం మేరకు మల్లంపేట గ్రామానికి చెందిన కురుమ దుర్గయ్య (12) బాలుడు శనివారం సాయంత్రం స్థానికంగా ఉన్న రెడ్ల చెరువులోకి ఈతకు అని వెళ్లి ప్రమాదవశాత్తు నీట మునిగి మృతి చెందాడు. ఆదివారం ఉదయం శవమై తేలాడు. ఈ విషయమై కుటుంబ సభ్యుల ఫిర్యాదు మేరకు కేసు నమోదు చేసుకొని దర్యాప్తు చేస్తున్నట్లు పాపన్నపేట ఎస్సై శ్రీనివాస్ గౌడ్ తెలిపారు. వృత్తిడికి తండ్రి సాయిలు తల్లి మానెమ్మ తో పాటు చెల్లెలు రక్షిత ఉన్నారు.

ప్రశ్నించిన ప్రజలు స్పందించిన మున్సిపల్ అధికారులు

ప్రజాపక్షం/ఖానాపూర్: ఖానాపూర్ కిషన్ రెడ్డి రైస్ మిల్ పక్కన ఉన్న కాలనీవాసులు ఎదుర్కొంటున్న సమస్యలను మున్సిపల్ అధికారులు తక్షణమే పరిగణనలోకి తీసుకుని పరిష్కార చర్యలు చేపట్టారు. చేత్త చెదరాం సరిగ్గా తొలగించకపోవడం, మురికి నీరు నిల్వ ఉండటం వల్ల ప్రజలు ఆరోగ్య సమస్యలు ఎదుర్కొంటున్నారనే ప్రజాపక్షంలో వార్త ప్రచురితమైన వెంటనే మున్సిపల్ అధికారులు స్పందించారు. నిన్న ప్రజాపక్షంలో కాలనీలో చెత్త సమస్య, మురికి నీటి నిల్వ, దోమల విపత్తు తదితర అంశాలను ఉద్దేశించి వార్త ప్రచురించబడింది. దీనిపై మున్సిపల అధికారులు వెంటనే స్పందించారు. ఈరోజు ఉదయం మున్సిపల్ సిబ్బంది కాలనీలో పరిశుభ్రతా పనులు చేపటి చెతను పూర్తిగా తొలగించారు. చెత్తను నిల్వ ఉన్న మురికి నీటిని డ్రైనేజీ ద్వారా బయటకు రోడ్డుపై నిల్వ ఉన్న మురికి నీటిని తొలగించి, మోరిని మరమ్మతు చేశారు. కాలనీవాసులు ఎదుర్కొంటున్న సమస్యలను అధికారులు గమనించి, త్వరలోనే నూతన మోరిని అమర్చడం, డ్రైనేజ్ వ్యవస్థను మెరుగుపరచడం వంటి చర్యలు తీసుకోవాలని కాలనీ వాసులు కోరారు. సమస్యలపై తక్షణ చర్యలు తీసుకున్న మున్సిపల్ అధికారులను కాలనీవాసులు కృతజ్ఞతలు తెలిపారు.

నిర్మాణం సరే .. ప్రారంభం ఎప్పుడో

ప్రజాపక్షం/నిజాంసాగర్: నిజాంసాగర్ మండలంలోని బ్రాహ్మణపల్లి గ్రామంలో సుమారు 20 లక్షల రూపాయవ వ్యయంతో నిర్మించిన గ్రామపంచాయతీ భవనం పూర్తి అయి సుమారు 2 సంవత్సరాలు కావస్తుంది. అయినప్పటికి ఇప్పటి వరకు ప్రారంభానికి నోచుకోవడం లేదు. ఫలితంగా పంచాయతీ కార్యాలయం లేకపోవడంతో గ్రామంలోని చీవిడిలో ఇబ్బందుల నడుమ పాలన కొనసాగిస్తున్నారు. ఈ విషయంపై పంచాయతీ కార్యదర్శి తుకారాంను వివరణ కోరగా నూతన పంచాయతీ భవనం ప్రారంభం కొరకు ఉన్నతాధికారులకు పలుమార్లు విన్నవించామని ఆయన తెలిపారు. పంచాయతీ భవనం ముందు పిచ్చిమొక్కలు పెరుగుతున్నాయని, రానున్న వర్షాకాలం భవనం మరింత పిచ్చిమొక్కలతో నిండిపోయే ప్రమాదం ఉందని, ఇప్పటికైనా నూతన భవనాన్ని వినియోగంలోకి తీసుకురావాలని గ్రామస్థులు అధికారులను కోరుతున్నారు.

క్రీడ

ఇషాన్ శతకగర్జన..

ఉప్పల్ మైదానంలో ఆరెంజ్ ఆర్మీకి భారీ విక్టరీ

ఐపిఎల్ 2025 సీజన్‌లో సన్‌రైజర్స్ హైదరాబాద్ శుభారంభం చేసింది. గత సీజన్ ఫామ్‌ను కొనసాగిస్తూ విధ్వంసకర బ్యాటింగ్‌తో రాజస్థాన్ రాయల్స్‌ను మట్టికరిపించింది. ఆదివారం ఉప్పల్ వేదికగా సిక్సర్ల వర్షం కురిసిన హై స్కోరింగ్ మ్యాచ్‌లో ఆరెంజ్ ఆర్మీ 44 పరుగుల భారీ తేడాతో విజయం సాధించింది. సన్‌రైజర్స్ పరుగుల విధ్వంసంతో ఈ మ్యాచ్ పూర్తిగా ఏకపక్షంగా సాగింది. ఈ మ్యాచ్‌లో ముందుగా బ్యాటింగ్ చేసిన సన్‌రైజర్స్ హైదరాబాద్ నిర్ణీత 20 ఓవర్లలో 6 వికెట్లకు 286 పరుగుల భారీ స్కోర్ చేసింది. ఇషాన్ కిషన్(47 బంతుల్లో 11 ఫోర్లు, 6 సిక్స్‌లతో 106 నాటౌట్) అజేయ శతకంతో చెలరేగగా.. ట్రావిస్ హెడ్31 బంతుల్లో 9 ఫోర్లు, 3 సిక్స్‌లతో 67) హాఫ్ సెంచరీతో సత్తా చాటాడు. నితీష్ కుమార్ రెడ్డి(15 బంతుల్లో 4 ఫోర్లు, సిక్స్‌తో 30), హెన్రీచ్ క్లాసెన్(14 బంతుల్లో 5 ఫోర్లు, సిక్స్‌తో 34)దూకుడుగా ఆడారు. రాజస్థాన్ రాయల్స్ బౌలర్లలో తీక్షణ(2/52) రెండు వికెట్లు తీయగా.. తుషార్ దేశ్‌పాండే(3/38) మూడు వికెట్లు పడగొట్టాడు. సందీప్ శర్మ(1/51) ఒక వికెట్ తీసాడు. సన్‌రైజర్స్ ఇన్నింగ్స్‌లో మొత్తం 34 ఫోర్లు, 12 సిక్సర్లు నమోదయ్యాయి.

అనంతరం రాజస్థాన్ రాయల్స్ నిర్ణీత 20 ఓవర్లలో 6 వికెట్లకు 242 పరుగులు చేసి ఓటమిపాలైంది. ఇంపాక్ట్ ప్లేయర్ సంజూ శాంసన్(37 బంతుల్లో 7 ఫోర్లు, 4 సిక్స్‌లతో 66), ధ్రువ్ జురెల్(35 బంతుల్లో 5 ఫోర్లు, 6 సిక్స్‌లతో 70) హాఫ్ సెంచరీలతో రాణించినా ఫలితం లేకపోయింది. చివర్లో షిమ్రాన్ హెట్‌మైర్(23 బంతుల్లో ఫోర్, 4 సిక్స్‌లతో 42), శుభమ్ దూబే(11 బంతుల్లో ఫోర్, 4 సిక్స్‌లతో 34 నాటౌట్) దూకుడుగా ఆడినా.. చేయాల్సిన లక్ష్యం ఎక్కువగా ఉండటంతో ఏం చేయలేకపోయారు. సన్‌రైజర్స్ హైదరాబాద్ బౌలర్లలో సిమర్జిత్ సింగ్, హర్షల్ పటేల్ రెండేసి వికెట్లు తీయగా.. మహమ్మద్ షమీ, ఆడమ్ జంపా తలో వికెట్ పడగొట్టారు. రాజస్థాన్ రాయల్స్ ఇన్నింగ్స్‌లో 17 ఫోర్లు, 18 సిక్సర్లు నమోదయ్యాయి.

పోటీ పడి మరీ ఫోర్లు, సిక్సర్లు

గత సీజన్ రన్నరప్‌తో సరిపెట్టుకున్న సన్ రైజర్స్ హైదరాబాద్ ఈసారి మరింత కసితో ఆడుతోంది. అభిమానులతో కిక్కిరిసిన ఉప్పల్ స్టేడియంలో ఆరెంజ్ ఆర్మీ బ్యాటర్లు ఊచకోత కోశారు. టాస్ ఓడినప్పటికీ.. బౌండరీల మీద బౌండరీలు బాదేస్తూ రాజస్థాన్ బౌలర్లకు మూడు చెరువుల నీళ్లు తాగించారు. నువ్వా నేనా అన్నట్టు పోటీ పడి మరీ ఫోర్లు, సిక్సర్లు కొడుతూ స్కోర్ బోర్డును పరుగులు పెట్టించారు. ఓపెనర్లు ట్రావిస్ హెడ్ (67), అభిషేక్ శర్మ (24)లు ఆకాశమే హద్దుగా చెలరేగి ఆడారు. ఈ జోడీని విడదీసేందుకు రాజస్థాన్ కెప్టెన్ రియాన్ పరాగ్ స్పిన్నర్ థీక్షణకు బంతి ఇచ్చి ఫలితం రాబట్టాడు. కవర్స్‌లో భారీ షాట్ ఆడిన అభిషేక్ .. యశస్వీ జైశ్వాల్ ఒడుపుగా క్యాచ్ పట్టడంతో ఔట య్యాడు. 45 పరుగుల వద్ద తొలి వికెట్‌గా అభిషేక్‌ను వెనుదిరిగాక.. ఇషాన్ కిషన్(106) జతగా హెడ్ దంచాడు. ఆర్చర్ ఓవర్లో.. వరుసగా 4, 6, 4.. ఆఖరి రెండు బంతుల్ని సైతం ఫోర్లుగా మలిచాడు. ఇక థీక్షణ బౌలింగ్‌లో ఇషాన్ , హెడ్ తలా రెండేసి ఫోర్లు బాదడంతో.. ఆరెంజ్ ఆర్మీ జట్టు పవర్ ప్లేలో వికెట్ నష్టానికి 94 రన్స్ కొట్టింది. ఆ తర్వాత అర్ధ శతకం సాధించిన హెడ్‌ను తుషార్ దేశ్‌పాండే పెవిలియన్ చేర్చాడు. 134 వద్ద ఎస్ఆర్‌హెచ్ రెండో వికెట్ కోల్పోయినా.. నితీశ్ కుమార్ రెడ్డి(30)తో హాఫ్ సెంచరీ భాగస్వామ్యం నిర్మించాడు ఇషాన్. వీళ్ల జోరుతో 15వ ఓవర్లోనే జట్టు స్కోర్ 200 దాటింది.

ఇషాన్ సెంచరీ..

హెడ్, నితీశ్ రెడ్డిలతో కీలక భాగస్వామ్యం నెలకొల్పిన ఇషాన్.. ఆ తర్వాత క్లాసెన్(34)తోనూ ఇన్నింగ్స్ నిర్మించాడు. 24 బంతుల్లోనే 55 రన్స్ కొట్టిన ఈ ద్వయాన్ని సందీప్ శర్మ విడదీసి రాజస్థాన్‌కు బ్రేకిచ్చాడు. అయితే.. అదే ఓవర్లో వరుసగా రెండు సిక్సర్లు బాది.. 2 రన్స్ తీసిన ఇషాన్ తొలి సెంచరీ సాధించాడు. 20వ ఓవర్లో వరుస బంతుల్లో రెండు వికెట్లు కోల్పోయిన హైదరాబాద్.. తమ రికార్డు స్కోర్ 287ను అధిగమించే అవకాశాన్ని చేజార్చుకుంది.

చెన్నై లక్ష్యం 156

నూర్ అహ్మద్‌కు నాలుగు వికెట్లు..

చెన్నై: ఐపీఎల్ 2025లో భాగంగా చెన్నై సూపర్ కింగ్స్, ముంబయి ఇండియన్స్ మధ్య మ్యాచ్ జరుగుతోంది. టాస్ ఓడి తొలుత బ్యాటింగ్ చేసిన ముంబయి.. నిర్ణీత 20 ఓవర్లలో 9 వికెట్ల నష్టానికి 155 పరుగులు చేసింది. తిలక్ వర్మ (31; 25 బంతుల్లో 2 ఫోర్లు, 2 సిక్స్‌లు) టాప్ స్కోరర్. సూర్యకుమార్ యాదవ్ (29; 26 బంతుల్లో 2 ఫోర్లు, 1 సిక్స్) ఫర్వాలేదనిపించాడు. రోహిత్ శర్మ డకౌటవ్వగా.. నమన్ ధీర్ (17), రియాన్ రికెల్‌టన్ (13), విల్ జాక్స్ (11), రాబిన్ మింజ్ (3), మిచెల్ శాంట్నర్ (11) పరుగులు చేశారు. చివర్లో దీపక్ చాహర్ (28; 15 బంతుల్లో 2 ఫోర్లు, 2 సిక్స్‌లు) పోరాడటంతో ముంబయి స్కోరు 150 దాటింది. 36 పరుగులకే మూడు వికెట్లు కోల్పోయిన ముంబయిని తిలక్, సూర్యకుమార్ ఆదుకున్నారు. ఈ జోడీ నాలుగో వికెట్‌కు 51 పరుగుల భాగస్వామ్యాన్ని నెలకొల్పింది. తర్వాత ముంబయి వరుస విరామాల్లో వికెట్లు కోల్పోయింది. సీఎస్కే బౌలర్లలో నూర్ అహ్మద్ 4, ఖలీల్ అహ్మద్ 3, రవిచంద్రన్ అశ్విన్, నాథన్‌ఎల్లిస్ తలో వికెట్ పడగొట్టారు.

రీల్

'అఖండ 2'లో ఊహించని ప్లానింగ్స్?

నందమూరి నటసింహం బాలకృష్ణ హీరోగా నటించిన రీసెంట్ చిత్రం డాకు మహారాజ్‌తో సెన్సేషనల్ హిట్ అందుకున్న సంగతి తెలిసిందే. అయితే ఈ చిత్రం తర్వాత బాలయ్య నుంచి రాబోతున్న అవైటెడ్ చిత్రమే అఖండ 2 తాండవం. దర్శకుడు బోయపాటి శ్రీను కలయికలో తెరకెక్కిస్తున్న ఈ భారీ చిత్రంపై సాలిడ్ అంచనాలు నెలకొన్నాయి. అఖండ మొదటి భాగమే ఎంతో గ్రాండ్‌గా ప్లాన్ చేయగా ఇపుడు అఖండ 2 పై మరిన్ని ఇంట్రస్టింగ్ అంశాలు వినిపిస్తున్నాయి. దీనితో పార్ట్ 2 కోసం మాత్రం ఆడియెన్స్, అభిమానులు ఊహించని లెవెల్ ప్లానింగ్స్‌ని బోయపాటి చేస్తున్నట్టుగా తెలుస్తుంది. మెయిన్‌గా సినిమా కోసం బోయపాటి భారీ సెట్టింగ్స్‌ని వేయించారట. అంతే కాకుండా లాస్ట్ సినిమా ఇంటర్వెల్ బ్యాంగ్‌లో ఉన్నట్టుగానే పరమ శివుని భారీ విగ్రహం లానే పార్ట్ 2కి దానికి మించిన పవర్ఫుల్ సెట్టింగ్ ని రెడీ చేయించినట్టుగా తెలుస్తుంది. దీనితో ఈసారి పార్ట్ 2 తాండవం మాత్రం మామూలుగా ఉందని సినీ వర్గాల్లో టాక్. ఇక ఈ చిత్రానికి థమన్ సంగీతం అందిస్తుండగా 14 రీల్స్ వారు నిర్మాణం వహిస్తున్నారు.

'రాబిన్‌హుడ్' డేవిడ్ వార్నర్ ఎంట్రీ

నితిన్ డైరెక్టర్ వెంకీ కుడుముల కాంబినేషన్‌లో వస్తున్న రెండో చిత్రం 'రాబిన్‌హుడ్'. శ్రీలీల హీరోయిన్. ఆస్ట్రేలియా క్రికెటర్ డేవిడ్ వార్నర్ ఈ సినిమాలో అతిథి పాత్రలో సందడి చేయనున్నారు. 28న విడుదల కానుంది. ఈ సందర్భంగా.. ట్రైలర్‌ను చిత్ర బృందం ఆదివారం విడుదల చేసింది.

లంకకు వెళుతున్న రౌడీ హీరో

రౌడీ హీరో విజయ్ దేవరకొండ, జెర్సీ ఫేమ్ గౌతమ్ తిన్ననూరి కాంబినేషన్‌లో రాబోతున్న తాజా చిత్రం కింగ్‌డమ్. సితార ఎంటర్‌టైనమెంట్స్ బ్యానర్‌పై సూర్యదేవర నాగ వంశీ, సాయి సౌజన్య నిర్మిస్తుండగా.. భాగ్య శ్రీ బోర్సే కథానాయికగా నటిస్తుంది. ప్రస్తుతం శరవేగంగా షూటింగ్ జరుపుకుంటున్న ఈ చిత్రం సమ్మర్ కానుకగా మే 30న ప్రేక్షకుల ముందుకు రాబోతుంది. ఇప్పటికే మూవీ నుంచి టీజర్‌ను విడుదల చేయగా.. ప్రేక్షకులను ఆకట్టుకుంది. అయితే తాజాగా మూవీ నుంచి అప్‌డేట్‌ను పంచుకున్నాడు విజయ్ దేవరకొండ. ఈ సినిమా లవ్ సాంగ్ షూట్ కోసం శ్రీలంకకి బయలుదేరినట్లు విజయ్ సోషల్ మీడియాలో పోస్ట్ పెట్టాడు. పాస్‌పోర్ట్ పట్టుకుని ఎయిర్‌పోర్ట్‌లో విమానం కోసం ఎదురు చూస్తున్న ఫొటో ప్రస్తుతం సోషల్ మీడియాలో వైరల్‌గా మారింది. పీరియాడిక్ బ్యాక్‌డ్రాప్‌లో ఈ సినిమా రాబోతుండగా.. అణచివేయబడుతున్న ప్రజలకోసం విజయ్ నాయకుడిగా ఎలా నిలబడ్డాడు అనే కథతో ఈ సినిమా రాబోతుంది.

'ఎల్లమ్మ'లో కీర్తి సురేశ్

భోళా శంకర్, దసరా చిత్రాల తర్వాత కీర్తి సురేశ్ తెలుగు తెరపై కనిపించలేదు. ఆమె తెలుగు సినిమాలో కనిపించి ఏడాదిన్నర పైనే అయింది. బాలీవుడ్, కోలీవుడ్ ప్రేక్షకులను మాత్రం అలరించింది. తాజా సమాచారం ప్రకారం ఆమె తెలుగు సినిమాపై స్పష్టత వచ్చినట్లు తెలుస్తోంది. 'బలగం' చిత్రంతో దర్శకుడిగా తొలి అడుగులోనే సినీప్రియుల్ని మెప్పించారు వేణు యెల్దండి. ఆయన తదుపరి సినిమాగా నితిన్‌తో 'ఎల్లమ్మ' పట్టాలెక్కిస్తున్న సంగతి తెలిసిందే. ఇందులో నాయికగా సాయిపల్లవి కనిపించనున్నట్లు వార్తలొచ్చినప్పటికీ.. డేట్లు సమస్యతో ఆమె తప్పుకొన్నట్లు సమాచారం. ఇప్పుడు ఆ పాత్ర కోసం దర్శకుడు వేణు.. కీర్తి సురేశ్‌ను సంప్రదించారని సమాచారం. ప్రస్తుతం ఈ చిత్ర విషయమై చర్చలు కొనసాగుతున్నాయని.. కీర్తికి ఇప్పటికే కథ వినిపించారని.. త్వరలోనే ఆమె నుంచి సానుకూలంగా స్పందించే అవకాశం ఉందని వార్తలు వస్తున్నాయి. ఒకవేళ అన్నీ అనుకున్నట్లుగా జరిగితే ఇది నితిన్ కీర్తిల కాంబోలో రెండో సినిమా అవుతుంది. వీళ్లిద్దరూ 'రంగ్ దే'లో జంటగా నటించిన సంగతి తెలిసిందే!

భగత్ సింగ్ పోరాట స్ఫూర్తితో మతోన్మాద శక్తులను ఓడిద్దాం

యువతకు సిపిఐ రాష్ట్ర కార్యదర్శి కూనంనేని సాంబశివరావు పిలుపు

ఎఐవైఎఫ్ ఆధ్వర్యంలో షహీద్ దివాస్ ర్యాలీ

ప్రజాపక్షం/హైదరాబాద్ : భగత్ సింగ్ పోరాట స్ఫూర్తితో దేశ యువతకు మత రాజకీయాలను నూరిపోస్తున్న ప్రధానమంత్రి నరేంద్ర మోడీ నిరంకుశ విధానాలను ఎండగట్టాలని సిపిఐ రాష్ట్ర కార్యదర్శి, ఎంఎల్‌ఎ కూనంనేని సాంబశివరావు యువతకు పిలుపునిచ్చారు. అఖిల భారత యువజన సమాఖ్య (ఎఐవైఎఫ్) రాష్ట్ర సమితి ఆధ్వర్యంలో ఆదివారం భగత్ సింగ్, రాజ్‌గురు, సుఖ్‌దేవ్ ల 94వ వర్ధంతిని పురస్కరించుకుని 'షహీద్ దివాస్ ర్యాలీని' హిమాయత్ నగర్ లోని సత్యనారాయణ రెడ్డి భవన్ నుండి రామ్ కోఠి లోని భగత్ సింగ్ విగ్రహం వరకు నిర్వహించారు. ఈ సందర్భంగా మాధకద్రవ్యాలను నిర్మూలించాలి ఇంక్విలాబ్ జిందాబాద్.... భగత్ సింగ్ అమరేహే అనే నినాదాలతో భారీ యువజన ర్యాలీ ముందుకు సాగింది. ఈ సందర్భంగా సిపిఐరాష్ట్ర కార్యదర్శి, కూనంనేని సాంబశివరావు మాట్లాడుతూ భారత స్వాతంత్ర్య పోరాటంలో భగత్ సింగ్ నిర్వహించిన పాత్ర యావత్తు దేశం విస్మరించరానిదన్నారు., 12ఏళ్ళ అతి చిన్న వయసులోనే స్వాతంత్ర్య ఉద్యమంలో పాల్గొని 23 ఏళ్ళ యువప్రాయంలోనే దేశం కోసం ప్రాణాలర్పించి ఎందరో యువతకు స్ఫూర్తిగా నిలిచి దేశ భక్తిని రగిలించిన సమరయోధుడు, విప్లవ మూర్తి భగత్ సింగ్ అని కొనియాడారు. భారత స్వాతంత్ర్య ఉద్యమంలో పోరాడిన అత్యంత ప్రభావ శీల విప్లవకారులలో భగత్ సింగ్ అగ్రగణ్యుడని, ఈ కారణంగానే షహీద్ గా దేశ ప్రజలు కొనియాడారని వారు గుర్తు చేశారు.సిపిఐ రాష్ట్ర కార్యదర్శి వర్గ సభ్యులు ఈటీ. నర్సింహా మాట్లాడుతూ పరాయి పాలకులను దేశం నుండి తరిమి కొట్టే మహోన్నత పోరాటంలో పాల్గొనడంతోపాటు, దేశ యువకులందరు సామాజిక, ఆర్థిక, మత విషయాలలో సైతం సమగ్ర శాస్త్రీయ దృక్పథాన్ని పెంపొందించుకొని, గతకాలపు భావాలకు పాతరేసి మార్పువైపు ఉద్యమించాలని భగత్ సింగ్ పిలుపునిచ్చారన్నారు. ఆ విప్లవకర భావాలను తాను స్వయంగా ఆచరించి దేశ యువతకు మార్గదర్శిగా నిలిచాడని తెలిపారు.ఎఐవైఎఫ్ రాష్ట్ర అధ్యక్షుడు, వలి ఉల్లా ఖాద్రీ, ప్రధాన కార్యదర్శి కల్లూరు ధర్మేంద్ర మాట్లాడుతూ మతోన్మాత ముక్త భారతం సాధించడానికి భగత్ ఆలోచనలు, ఆయన చూపిన కార్యచరణ, మనకు తరగని స్ఫూర్తిగా నిలుస్తాయని వారు పేర్కొన్నారు. . మతోన్మాద రాజకీయాలను సమూలంగా ఓడించడమే భగత్ సింగ్‌కు నేటితరం అందించగలిగే నిజమైన నివాళి అని అన్నారు.ఈ కార్యక్రమంలో ప్రజానాట్యమండలి రాష్ట్ర ప్రధాన కార్యదర్శి పల్లె నరసింహా, ఎఐవైఎఫ్ రాష్ట్ర ఉపాధ్యక్షుడు టి. సత్య ప్రసాద్, శ్రీమాన్,ఏఐవైఎఫ్ హైదరాబాద్ జిల్లా అధ్యక్షుడు, కార్యదర్శి ఆర్. బాల కృష్ణ ,నెర్ల కంటి శ్రీకాంత్, ఏఐవైఎఫ్ రంగారెడ్డి జిల్లా అధ్యక్షుడు, కార్యదర్శి మధు, శివ కుమార్... ఏఐవైఎఫ్ హైదరాబాద్ జిల్లా వర్కింగ్ ప్రెసిడెంట్ షేక్ మహమూద్, రాష్ట్ర సమితి సభ్యులు మాజీద్ అలీ ఖాన్, కళ్యాణ్,అనీల్ కుమార్, వంశీ,మహేష్, శేఖర్, గిరి బాబు, విజయ్, వెంకటేష్ తదితరులు పాల్గొన్నారు.

అణచివేతకు వ్యతిరేకంగా పోరాడాల్సిన అవసరం ఆసన్నమైంది

మంత్రి సీతక్క

ప్రజాపక్షం/హైదరాబాద్: సమాజంలో ఉన్న వ్యవస్థీకృత అణచివేతకు వ్యతిరేకంగా పోరాడాల్సిన సమయం ఆసన్నమైందని పంచాయతీరాజ్ శాఖ మంత్రి ధనసరి అనసూయ సీతక్క అన్నారు. దళితుల హక్కుల కోసం చేస్తున్న పోరాటాలు, సాధించిన విజయాలపైన సంబురాలు జరుపుకోవాలని, తద్వారా అమరుల త్యాగాలను, వారు సాధించిన విజయాలను స్మరించాల్సిన అవసరం ఉన్నదని సూచించారు. కేరళ రాజధాని తిరువంతపురంలో ఆదివారం జరిగిన దళిత ప్రగతి సదస్సును కేరళ గవర్నర్ రాజేంద్ర విశ్వనాథ్ ఆర్లేకర్ ప్రారంభించారు. అనంతరం సదస్సునుద్దేశించి మంత్రి సీతక్క మాట్లాడుతూ అయ్యంగార్ పోరాటం మొదలు నంగేలీ వరకు అనేక పోరాటాలు జరిగాయని, వారు భావితరాల బాగు కోసం పని చేశారని గుర్తు చేశారు. దేశ దళిత ఆదివాసులుగా ఒక గొప్ప ప్రతిఘటన, విప్లవ చరిత్ర ఉన్నదని, బ్రిటీష్ మొదలు ఈ రోజు వరకు మా ర్పు కోసం చేస్తున్న అస్తిత్వ ఉద్యమాలు కూడా అందులో భాగమేనని వివరించారు. మానవాళి చరిత్రలో దళితులుగా తాము అనేక చీకటి రోజులను చూశామని, కానీ, ప్రతీసారి ఎదురొడ్డి నిలబడ్డామని తెలిపారు. పోరాట పటిమను ఒకరికి ఒకరం సహాయం చేసుకుంటూ భావి తరాలకు మంచి భవిష్యత్ కోసం పాటు పడాలని మంత్రి సీతక్క సూచించారు. అణగారిన వర్గాలు ఎదుర్కొనే కష్టాలు, అన్యాయాలను తాను ఒక ఆదివాసి మహిళాగా ప్రత్యక్ష్యంగా ఎదుర్కొన్నానని వివరించారు. మూడు సార్లు ఎంఎల్‌ఏగా, ప్రస్తుతం పంచాయతీ రాజ్, గ్రామీణాభివృద్ధి, మహిళా స్త్రీ సంక్షేమ శాఖ మంత్రిగా తన ప్రయాణంలో అనేక సవాళ్లను ఎదుర్కొన్నానని సీతక్క తెలిపారు

సైబర్ నేరాలు పెరుగుతున్నాయ్

(మొదటి పేజీ తరువాయి)

అవకాశాలుంటాయి. నిందితుల ప్రమేయం నేరుగా ఉండడం. సీసీ పుటేజీలు, వేలిముద్రలు, ఇతర సాంకేతిక ఆధారాలతో తేలిగ్గా చిక్కుతారు. అయితే సైబర్ నేరాలు ఎక్కడ నుంచి జరుగుతున్నాయో కూడా తెలువదు. సైబర్ నేరాల్లో రికవరీ రేటు మాత్రం సరాసరి 5 శాతం కూడా ఉండడం లేదు. నిందితులు కటకటాలు లెక్కించడమూ కష్టసాధ్యంగా మారుతోంది. ఉదాహరణకు హైదరాబాద్ కమిషనరేట్లో గతేడాది చోరీ కేసుల్లో మొత్తం రూ.38.38 కోట్లు సొత్తు కాజేయగా పోలీసులు రూ.28.45 కోట్లు రికవరీ చేశారు. అంటే రికవరీ రేటు 74.15 శాతం. అదే సైబర్ నేరాల్లో రికవరీ సమస్యగా మారుతోంది. సైబర్ క్రైమ్ పోలీసులు అంచనా ప్రకారం తెలంగాణలోనే ప్రజలు సైబర్ నేరాల బారినపడి రోజూ సగటున రూ.3 కోట్లకు పైనే పోగొట్టుకుంటున్నారు. వాస్తవానికి సైబర్ నేరగాళ్లు కొల్లగొట్టే సొమ్ము ఇంతకు 10 రెట్ల కంటే ఎక్కువగా ఉంటుందని కూడా పోలీసులు అంటున్నారు.ఒక్క హైదరాబాద్ లోనే రోజుకు రూ. కోటికి పైగా సైబర్ నేరగాళ్ల ఖాతాల్లోకి వెళ్తున్నాయి.

సైబర్ నేరగాళ్లకు బ్యాంకు ఉద్యోగుల సహకారం

కేంద్ర హోంశాఖను సైబర్ ఇంటిలిజెన్స్ అందించిన నివేదికకు బలం చేకూర్చే కేసులను ఇటీవల తెలంగాణ పోలీసులు వెలుగులోకి తెచ్చారు. సైబర్ నేరగాళ్ల ఆగడాలకు కొందరు బ్యాంకు ఉద్యోగులు దన్నుగా ఉంటున్నారు. ఖాతా వివరాలు అడిగో.. ఓటీపీ నంబరు అడిగో& లేదంటే డిజిటల్ అరెస్టు అయ్యారని భయపెట్టో అమాయక ప్రజలను మోసం చేసి.. వారి నుంచి కోట్లు కొల్లగొడుతున్న సైబర్ నేరగాళ్లకు ఆ ఉద్యోగులే సహకరిస్తున్నారు. సైబర్ నేరగాళ్ల కోసం మ్యూల్ ఖాతాలను సృష్టించి ఆ దొంగ డబ్బు దాచుకునేలా వేర్వేరు ఖాతాలకు బదిలీ చేయించుకునేలా అన్ని విధాలుగా సహకరిస్తున్నారు. తెలుగు రాష్ట్రాలు సహా గుజరాత్, కర్ణాటక, న్యూఢిల్లీ, యూపీ, మహారాష్ట్ర, పశ్చిమ బెంగాల్, బిహార్లో సిటీ సైబర్ క్రైమ్ పోలీసులు భారీ ఆపరేషన్ నిర్వహించి 52 మంది సైబర్ నేరగాళ్లను అరెస్టు చేశారు. దీంతో బ్యాంకు ఉద్యోగుల సహకారం తేటతెల్లమైంది. ఈ సైబర్ నేరగాళ్లు తెలంగాణలో 74 సైబర్ నేరాలు సహా దేశవ్యాప్తంగా 576 నేరాలకు పాల్పడి రూ.88.32 కోట్లు కొల్లగొట్టారని పోలీసులు తేల్చారు.

విచిత్ర ఆరోపణలు

(మొదటి పేజీ తరువాయి)

ఓటమిలో ప్రజల తప్పేమీ లేదని, కెసిఆర్ మీద ద్వేషం నింపి జనాల మనసు మార్చారన్నారు. అసూయ, ద్వేషం, బిఆర్ఎస్ ఓటమికి ప్రధాన కారణాలని పేర్కొన్నారు. కరీంనగర్‌లో రజతోత్సవ సన్నాహక ఉమ్మడి కరీంనగర్ జిల్లా ముఖ్య కార్యకర్తల సమావేశం నిర్వహించారు. అంతకు ముందు నగరంలో భారీగా వాహనాల ర్యాలీ నిర్వహించారు. ముఖ్య అతిథిగా హాజరైన కెటిఆర్ ప్రసంగించారు. ఏప్రిల్ 27న జరిగే వరంగల్ సభకు లక్షలాదిగా ప్రజలు, కార్యకర్తలు తరలివచ్చి బిఆర్ఎస్ పని అయిపోయిందని మాట్లాడుతున్న వాళ్ల నోళ్లు మూతలు పడేలా చేయాలని పిలుపునిచ్చారు. కరీంనగర్‌లో బిఆర్ఎస్ పార్టీ చాలా బలంగా ఉందని, కెసిఆర్‌కు కరీంనగర్ సెంటిమెంట్ అని, ఇక్కడి నుంచి ఏ కార్యక్రమం మొదలుపెట్టినా సూపర్‌హిట్ అవుతుందని నమ్ముతారని తెలిపారు. టిఆర్ఎస్ పార్టీ పెట్టిన తర్వాత మొట్టమొదటి బహిరంగ సభ సింహగర్జన 2017 మే 17న ఇదే కరీంనగర్‌లో ఎస్ఆర్ఆర్ మైదానంలో కెసిఆర్ పెట్టి తెలంగాణ ఉద్యమానికి ఊపిరి పోశారన్నారు. రాజశేఖర్ రెడ్డి ముఖ్యమంత్రిగా ఉన్నప్పుడు ఎక్కడుంది తెలంగాణ అని అప్పటి పిసిసి అధ్యక్షుడు పిచ్చి ప్రేలాపనలు చేస్తే దానికి స్పందించి కెసిఆర్ రాజీనామా చేస్తే రెండు లక్షల ఓట్లతో గెలిపించి కరీంనగర్ దమ్ము చూపించిందని గుర్తు చేశారు. అధికార పక్షానికి ముచ్చెమటలు పట్టిస్తూ ప్రతిపక్షం అంటే ఎలా ఉండాలో 15 నెలల నుంచి బిఆర్ఎస్ చూపోస్తోందన్నారు. కాలం బాలేనప్పుడు వానపాములు సైతం నాగుపాముల లెక్క బుసకొడతాయని, గ్రామ సింహాలు సైతం నిజమైన సింహాల లెక్క గర్జిస్తాయన్నారు. బిజెపి, కాంగ్రెస్‌లు దొందూ దొందేన్నారు. రెండు పార్టీలు తెలంగాణ ప్రయోజనాలకు శత్రువులేనన్నారు. ఇందిరమ్మ రాజ్యం అంటే పోలీసు రాజ్యం, అణచివేతల రాజ్యం అన్నారు. మళ్లీ బిఆర్ఎస్ అధికారంలోకి తప్పకుండా వస్తుందని, బిఆర్ఎస్ కార్యకర్తలను వేధించే ఏ ఒక్కరినీ వదిలిపెట్టే సమస్యే లేదన్నారు. బిజెపి, కాంగ్రెస్ మోసాన్ని ఎండకట్టాలని, తెలంగాణలోని అన్ని వర్గాలకు జరిగిన అన్యాయాన్ని లెక్కలతో సహా చెప్పే సత్తా బిఆర్ఎస్ కార్యకర్తలు, నాయకులకు ఉండాలని సూచించారు. స్థానిక సంస్థల ఎన్నికల్లో కార్యకర్తలను గెలిపించుకోవడానికి మేమంతా కష్టపడతామని, రాబోయే ఎన్నికల్లో ఉమ్మడి కరీంనగర్ జిల్లాలో 13కు 13 స్థానాల్లో గులాబీ జెండా ఎగరాలని దిశా నిర్దేశం చేశారు. సమావేశంలో ఎమ్మెల్యేలు గంగుల కమలాకర్, పాడి కౌశిక్ రెడ్డి, సంజయ్, మాజీ ఎమ్మెల్యేలు రసమయి బాలకిషన్, దాసరి మనోహర్ రెడ్డి, సుంకె రవిశంకర్, కోరుకంటి చందర్, సత్యనారాయణ, నగర అధ్యక్షుడు చల్ల హరిశంకర్ తదితరులున్నారు.

ఇజ్రాయెల్ దాడులు

(మొదటి పేజీ తరువాయి)

ఐడిఎఫ్ సైన్యం హెలికాప్టర్లు, యుద్ధ టాంకులతో దాడులు చేస్తోంది. ఖాన్ యూనిస్, రఫా ప్రాంతాలపై ఇజ్రాయెల్ విరుచుకుపడింది. దక్షిణ గాజాలోని రెండు ఆసుపత్రుల ప్రకటన ప్రకారం 17 మృతదేహాలను అక్కడికి చేరవేశారు. మృతుల్లో పిల్లలు ఉన్నారు. ఖాన్‌యూనుస్‌లో జరిగిన దాడుల్లో ఐదుగురు పిల్లలు, వారి తల్లిదండ్రులు మరణించినట్లు యూరోపియన్ ఆసుపత్రి వర్గాలు చెప్పాయి. మరోవైపు ఇరాన్ మద్దతు ఉన్న హౌతీ తిరుగుబాటుదారులు ఇజ్రాయెల్‌పై మరోసారి క్షిపణి ప్రయోగించారు. దీంతో ఇజ్రాయెల్ సైరన్లు మోగించింది. ఐతే ఎక్కడా నష్టం జరగలేదు. గడచిన మంగళవారం (మార్చి 18) నుండి గాజాలో ఇజ్రాయెల్ పూర్తిస్థాయి యుద్ధ దాడులను పునఃప్రారంభించింది. దీంతో వేలాదిమంది ప్రజలు భయంతో మళ్ళీ ఇళ్ళువదిలి పారిపోతున్నారు. ఇంకా మూడు వారాలుగా ఆహార సరఫరా కూడా నిలిపివేయడంతో ప్రజలు త్రాగునీరు, ఆహారం కోసం అన్వేషిస్తూ అనేక ప్రాంతాలకు పరుగులు తీస్తున్నారు. గాజాలో జనవరి 19వ తేదీన ఇజ్రాయెల్–హమాస్ మధ్య ప్రారంభమైన 45 రోజుల కాల్పుల విరమణ అనుమానాలు, ఆగ్రహాలు, ఉల్లంఘనలమధ్య మార్చి ఒకటో తేదీతో ముగిసింది. ఆ తర్వాత రెండో విడత కాల్పుల విరమణకు ఇజ్రాయెల్–హమాస్ నాయకులు ఎవరి కారణాలు వారు చెప్పి ఒప్పందానికి దూరమయ్యారు. అమెరికా ప్రతిపాదించిన కాల్పుల విరమణ ఒప్పందాన్ని హమాస్ తిరస్కరించిందనీ, మిగిలిన బందీల విడుదలకు తిరస్కరిస్తోందనీ, గొంతెమ్మ కోర్కెలు తీర్చమంటోందనీ ఇజ్రాయెల్ విమర్శిస్తూ గాజాలోకి ఆహారసరఫరాను పూర్తిగా అడ్డుకుంది. గడచిన ఆరు రోజులుగా తిరిగి యుద్ధ మొదలుపెట్టి బ్లాక్‌మెయిల్ చేస్తున్నది. గాజాలో తమ అధీనంలో లేని ఇతర ప్రాంతాలను కూడా శాశ్వత ప్రాతిపదికపై ఆక్రమిస్తామని ఇజ్రాయెల్ రక్షణ మంత్రి ప్రకటించారు. ఈ మేరకు ఐడిఎఫ్‌కు ఆదేశాలిచ్చారు. హమాస్ వద్ద ఇంకా మిగిలిఉన్న 59 మంది బందీలలో సజీవంగా ఉన్న 24 మంది బందీలను వెంటనే విడుదల చేయకపోతే యుద్ధాన్ని మ