www.prajapaksham.in

ప్రజాపక్షం

ప్రతి అక్షరం ప్రజల కోసం

PRAJAPAKSHAM ★★

సంపుటి 08, సంచిక: 119 | శనివారం | 29-03-2025 | మహబూబ్‌నగర్ | Published from: Mahabubnagar, Hyderabad, Khammam, Karimnagar | పేజీలు: 12+8 | వెల రూ. 5.00

విఫలమైన మోదీ మానస పుత్రిక 'మేక్ ఇన్ ఇండియా'

మహిళా సాధికారత దిశగా అడుగులు

రేవంత్ నేతృత్వంలో తెలంగాణ ప్రగతిపథం

లోపలి పేజీల్లో

మణికన మయన్మార్

186 మంది మృతి

- వరుస భూకంపాలతో థాయ్‌లాండ్, మయన్మార్ అతలాకుతలం
- రిక్టర్ స్కేల్‌పై 7.7, 6.4గా నమోదు
- వేయి మందికి పైగా గాయాలు
- పేకమేడల్లా కుప్పకూలిన భవనాలు
- శిథిలాల కింద చిక్కుకున్న అనేకులు

ఆగ్నేయాసియాలో భారీ భూకంపం

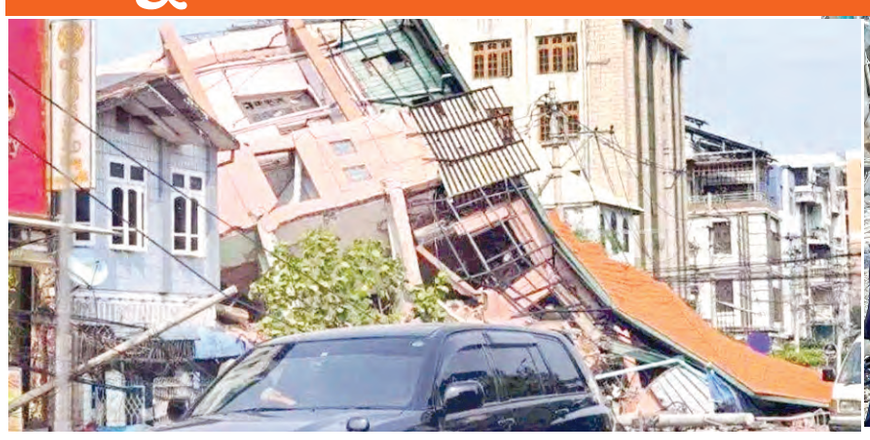

బ్యాంకాక్: థాయిలాండ్, దాని పొరుగున ఉన్న మయన్మార్ దేశాలను రెక్టర్ స్కేల్‌పై 7.7 తీవ్రతతో నమోదైన భూకంపం కుదిపేసింది. భారీ విధ్వంసాన్ని మిగిల్చింది. నిమిషాల వ్యవధిలో సంభవించిన వరుస భూకంపాల తీవ్రతతో మయన్మార్‌లో మృతుల సంఖ్య అంతకంతకూ పెరుగుతోంది. ఈ రెండు దేశాల్లో మృతుల సంఖ్య 186కి చేరినట్లు సమాచారం. ఒక్క మయన్మార్‌లోనే 181 మరణాలు నమోదు కాగా, థాయ్‌లాండ్‌లో ఐదుగురు మృత్యువాత పడినట్లు తెలుస్తోంది. మయన్మార్, థాయ్‌లాండ్‌లలో వందలాది మంది గాయపడటంతో మృతుల సంఖ్య భారీగా ఉండే అవకాశం ఉంది. కూలిన ఎత్తైన భవనాల కింద చిక్కుకొని హాహాకారాలు చేస్తున్నవారిని రక్షించేందుకు సహాయక చర్యలను ముమ్మరం చేశారు. మయన్మార్‌లో 12 నిమిషాల వ్యవధిలో సంభవించిన రెండు భారీ భూకంపాలు అపార నష్టం కలిగించాయి. రాజధాని నెపిడాతో పాటు మరికొన్ని నగరాల్లో కనుచూపు మేరలో ఎక్కడచూసినా కూలిన భవనాలు, బీటలు వారిన రోడ్లే కనిపిస్తున్నాయి. ఎటు చూసినా భయానక పరిస్థితులు నెలకొన్నాయి. రిక్టర్ స్కేల్‌పై మొదటి భూకంపం తీవ్రత 7.7గా, రెండో భూకంపం తీవ్రత 6.4గా నమోదైంది. ఆ తర్వాత మరో నాలుగు ప్రకంపనలు వచ్చాయి. మయన్మార్‌లో నిర్మాణంలో ఉన్న ఒక ఎత్తయిన భవనం కుప్ప కూలిపోవడంతో, దాని కింద పదుల సంఖ్యలో కార్మికులు చిక్కుకొని ఉంటారని అంటున్నారు. మయన్మార్‌లోని సైనిక జుంటా ప్రభుత్వం రాజధాని నేపిటా, మాండలేతో సహా ఆరు ప్రాంతాలు, రాష్ట్రాల్లో అత్యవసర పరిస్థితి విధించింది. మయన్మార్‌లో రెండవ అతిపెద్ద నగరమైన మాండలే సమీపంలో భూకంప కేంద్రం, 10 కిలోమీటర్లు (6.2 మైళ్ళు) లోతున ఉన్నట్టు అమెరికా జియోలాజికల్ సర్వే, జర్మనీకి చెందిన జిఎఫ్‌జెడ్ సెంటర్ ఫర్ జియోసైన్సెస్ ప్రకటించాయి. మాండలే, సాగైంగ్, దక్షిణ షాన్ తదితర ప్రాంతాలకు చేరుకోవడానికి ప్రయత్నిస్తున్న వారి తరువాయి 2లో

12

ముగ్గురు పిల్లలకు విషమిచ్చి తల్లి ఆత్మహత్యాయత్నం

- చిన్నారులు మృతి మహిళ పరిస్థితి విషమం
- సంగారెడ్డి జిల్లా అమీన్‌పూర్‌లో విషాదం

03

పెద్దపల్లి జిల్లాలో పరువు హత్య?

- పుట్టినరోజునాడే యువకుడి ప్రాణాలు బలిగొన్న ప్రేమ

05

చైనాపై విశ్వాసం ఉంచండి

- ప్రపంచ వ్యాపార దిగ్గజాలతో జీ జిన్‌పింగ్

అత్యంత శక్తిమంతుల జాబితాలో సిఎం రేవంత్ రెడ్డి

- 28వ స్థానంలో నిలిచిన తెలంగాణ ముఖ్యమంత్రి
- గత ఏడాదితో పోలిస్తే 11 స్థానాలు మెరుగు
- 2025 సంవత్సరానికి 'ది ఇండియన్ ఎక్స్‌ప్రెస్' జాబితా విడుదల

ప్రజాపక్షం/హైదరాబాద్

తన పరిపాలనా నైపుణ్యం, ప్రభావంతమైన రాజకీయంతో తెలంగాణ రాష్ట్ర ముఖ్యమంత్రి ఎనుముల రేవంత్‌రెడ్డి అత్యంత శక్తిమంతమైన నాయకునిగా నిలిచారు. 'ది ఇండియన్ ఎక్స్‌ప్రెస్–2025' సంవత్సరానికి సంబంధించి దేశంలోని వివిధ రంగాల్లో అత్యధిక శక్తిమంతులైన 100 మంది ప్రముఖులతో జాబితా విడుదల చేసింది. ఈ జాబితాలో ముఖ్యమంత్రి రేవంత్‌రెడ్డి తరువాయి 2లో

కేంద్ర ఉద్యోగులకు 2% డిఎ

- పొటాష్, పాస్ఫేట్ ఎరువులకు సబ్సిడీ
- కేంద్ర కేబినెట్ నిర్ణయాలు

న్యూఢిల్లీ: కేంద్ర ప్రభుత్వ ఉద్యోగులకు రెండుశాతం డిఎ పెంచుతూ కేంద్ర కేబినెట్ నిర్ణయం తీసుకుంది. ప్రధాని నరేంద్రమోదీ అధ్యక్షతన శక్రవారం కేంద్ర మంత్రివర్గ సమావేశం జరిగింది. కేంద్ర ఉద్యోగుల కరువుభత్యంలో 2 శాతం పెంపుదలకు ఆమోదం లభించింది. అనంతరం కేబినెట్ నిర్ణయాలను కేంద్రమంత్రి అశ్వనీ వైష్ణవ్ మీడియాకు వెల్లడించారు. ఈ సవరణతో, కేంద్ర ఉద్యోగుల డిఎ 53 శాతం నుంచి 55 శాతానికి పెరిగింది. 8వ వేతన సంఘం అంచనా కంటే ముందు ఉద్యోగుల జీతం పెరుగుతుంది. దీనికి ముందు చివరిసారిగా జులై 2024లో జీతాల పెంపు జరిగింది. అప్పుడు డిఎను 50 శాతం నుంచి 53 శాతానికి పెంచారు. ఉద్యోగులకు డిఎ తరువాయి 12లో

గత బిఆర్ఎస్ ప్రభుత్వంలా తప్పులు చేయొద్దు

- జాగ్రత్తగా వ్యవహరిస్తే ప్రభుత్వానికి మంచిపేరు
- రాష్ట్రానికి అప్పులూ ఎక్కువే.. ఇచ్చిన హామీలూ అధికమే
- హామీలు అమలుచేసేందుకు ప్రిపేర్డ్ సిస్టమ్ ఏర్పాటు చేసుకోవాలి
- ప్రభుత్వానికి కూనంనేని సూచన

ప్రజాపక్షం / హైదరాబాద్

రాష్ట్ర ప్రభుత్వం జాగ్రత్తగా ఉండాలని, గత ప్రభుత్వం చేసిన తప్పులు చేయకుండా సజావుగా పరిపాలన చేస్తే మంచి పేరు వస్తుందని సిపిఐ రాష్ట్ర కార్యదర్శి, ఎమ్మెల్యే కూనంనేని సాంబశివరావు సూచించారు. కాలం చెల్లిన మాటలు చెప్పకుండా, కాంగ్రెస్ ప్రభుత్వం ఏం చేస్తున్నదనే దానిపై దృష్టి పెట్టాలన్నారు. ప్రస్తుతం రాష్ట్ర ప్రభుత్వం ప్రవేశపెట్టిన బడ్జెట్ సామాన్యులకు న్యాయం చేసే విధంగా లేదన్నారు. అప్పులు ఎక్కువగా ఉన్నాయని, హామీలు కూడా ఎక్కువగా ఉన్నాయన్నారు. బడ్జెట్‌కు డబ్బులు లేవని, తరువాయి 2లో

ఇందిరమ్మ లబ్ధిదారులకు 4 విడతల్లో నిధులు

- బేస్‌మెంట్ లెవల్ పూర్తయిన ఇళ్లకు రూ.లక్ష
- ఇళ్లులేని అర్హులకు డబుల్ బెడ్రూమ్ ఇళ్లు కేటాయింపు
- గ్రౌండింగ్ ప్రక్రియను వేగవంతం చేయాలి
- కలెక్టర్లకు మంత్రి పొంగులేటి ఆదేశం

ప్రజాపక్షం/హైదరాబాద్

'ఇందిరమ్మ ఇండ్ల' గ్రౌండింగ్ ప్రక్రియను వేగవంతం చేసి, బేస్‌మెంట్ పూర్తయిన వాటికి తక్షణమే నిధులను చెల్లించాలని రాష్ట్ర రెవెన్యూ, గృహ నిర్మాణ, సమాచార పౌరసంబంధాల శాఖ, వరంగల్ జిల్లా ఇన్‌ఛార్జి మంత్రి పొంగులేటి శ్రీనివాస రెడ్డి జిల్లా కలెక్టర్లను ఆదేశించారు.హైదరాబాద్‌లోని సచివాలయంలో 'వరంగల్ స్మార్ట్ సిటీ' పనులు , వరంగల్ సూపర్ స్పెషాలిటీ హాస్పిటల్, తాగునీరు, ఇందిరమ్మ ఇండ్లు తదితర అంశాలపై పంచాయతీ రాజ్ శాఖ మంత్రి ధనసరి సీతక్క, తరువాయి 2లో

రెండు విభాగాలుగా పెన్షనర్లను విభజిస్తారా?

- కేంద్రంపై ఎఐటియుసి ప్రధాన కార్యదర్శి అమర్‌జీత్ కౌర్ మండిపాటు
- 8వ వేతన సంఘం పూర్వ, భవిష్యత్తు పెన్షనర్లుగా విభజన వద్దని సూచన
- చట్ట సవరణను తక్షణమే ఉపసంహరించుకోవాలని డిమాండ్

న్యూఢిల్లీ : పెన్షనర్‌లను రెండు విభాగాలుగా విభజిస్తూ బిజెపి నేతృత్వంలోని ఎన్‌డిఏ ప్రభుత్వం చట్ట సవరణ చేయడం పట్ల ఎఐటియుసి ప్రధాన కార్యదర్శి అమర్‌జీత్ కౌర్ తీవ్రంగా ఖండించారు. పెన్షనర్‌లను పాత, భవిష్యత్తు పెన్షనర్‌లుగా విభజించి, వివక్ష చూపిస్తూ తీసుకున్న ఏకపక్షం నిర్ణయం పట్ల తీవ్రంగా మండిపడ్డారు. పెన్షనర్‌ల పట్ల కూరత్వం ప్రదర్శించే ఈ నిర్ణయాన్ని తక్షణమే ఉపసంహరించాలని ఒక ప్రకటనలో డిమాండ్ చేశారు. పెన్షనర్‌ల పట్ల నిర్లక్ష్యం చూపుతున్న కేంద్ర ప్రభుత్వానికి వ్యతిరేకంగా కేంద్ర, రాష్ట్ర ప్రభుత్వ ఉద్యోగులు, పెన్షనర్‌లు, వారి సంఘాలు తక్షణమే కార్యాచరణకు దిగాలని పిలుపునిచ్చారు. సామాజిక భద్రత, వృద్ధాప్య పెన్షన్‌లు ప్రస్తుత కేంద్ర ప్రభుత్వానికి కూర లక్ష్యంగా మారిందని అమర్‌జీత్ ఆరోపించారు. పార్లమెంటులో ఆమోదం పొందిన ఆర్థిక బిల్లులోని నాలుగవ భాగంలో సిసిఎస్(పెన్షన్) నియమాలను మారుస్తూ సవరణ తరువాయి 2లో

రేషన్‌కార్డు లేకున్నా సన్నబియ్యం

లబ్ధిదారుల జాబితాలో పేరుంటే చాలు

- 30న ముఖ్యమంత్రి చేతుల మీదగా పంపిణీ
- రాష్ట్రంలో ఎక్కడైనా రేషన్ తీసుకోవడానికి వీలుగా అందుబాటులోకి డ్రా సిస్టమ్
- ఉగాది నుంచి పేదల్లో విప్లవాత్మక మార్పు
- మంత్రి ఉత్తమ్ కుమార్ రెడ్డి వెల్లడి

ప్రజాపక్షం/హైదరాబాద్

తెలంగాణ రాష్ట్ర చరిత్రలోనే ఉగాది పండగ నుంచి పేదల జీవితాల్లో విప్లవాత్మక మార్పు రాబోతున్నదని పౌరసరఫరాల శాఖ మంత్రి ఎన్.ఉత్తమ్ కుమార్‌రెడ్డి అన్నారు. ఈ నెల 30వ తేదీన ఉగాది పర్వ దినం సందర్భంగా ముఖ్యమంత్రి ఎ.రేవంత్‌రెడ్డి చేతుల మీదగా రేషన్ కార్డుల లబ్ధిదారులకు సన్న బియ్యం పంపిణీ ప్రారంభం కానుందని తెలిపారు సచివాలయంలో శుక్రవారం ఆయన మీడియాతో మాట్లాడుతూ హుజూర్ నగర్ నుంచి సన్న బియ్యం పంపిణీ ప్రారంభిస్తున్నామని చెప్పారు. రేషన్ కార్డు లబ్ధిదారులకు కేంద్ర రాష్ట్ర ప్రభుత్వాలు కలిసి ప్రస్తుతం ఇస్తున్న దొడ్డు బియ్యం రేషన్ బియ్యం చాలా మంది లబ్ధిదారులు ఉపయోగించుకోవడం లేదని, దీంతో డీలర్ల నుంచి బ్లాక్ లో అక్కడక్కడా అమ్ముకోవడం జరుగుతుందన్నారు. ఉగాది నుంచి కాంగ్రెస్ ప్రజా ప్రభుత్వం తెలంగాణలో 85 శాతం జనాభాకు సన్నబియ్యం అందించబోతుందని చెప్పారు. తెలంగాణ రాష్ట్ర వ్యాప్తంగా ఎక్కడైనా తరువాయి 2లో

ప్రణాళిక బద్ధంగా నల్లగొండ అభివృద్ధి

- మాస్టర్ ప్లాన్ ప్రకారం చర్యలు
- మున్సిపల్ పరిధిలోకి వచ్చే అన్ని గ్రామాల్లోనూ పనులు
- రానున్న మూడు నెలల్లో తాగునీరు, విద్యుత్ సమస్యలు రానీయొద్దు
- సమీక్షలో మంత్రి కోమటిరెడ్డి ఆదేశం

ప్రజా పక్షం/నల్లగొండ

ప్రణాళిక బద్ధంగా నల్లగొండ పట్టణాన్ని అభివృద్ధి చేస్తున్నట్లు రాష్ట్ర రోడ్లు, భవనాలు, సినిమాటోగ్రఫీ శాఖల మంత్రి కోమటిరెడ్డి వెంకటరెడ్డి తెలిపారు. మాస్టర్ ప్లాన్ ప్రకారం పట్టణ అభివృద్ధికి చర్యలు తీసుకుంటున్నామని, నల్లగొండ మున్సిపల్ పరిధిలోకి వచ్చే అన్ని గ్రామాలను అభివృద్ధి చేసేలా చర్యలు తీసుకుంటామని చెప్పారు. శుక్రవారం ఆయన మున్సిపల్ కార్యాలయంలో నల్లగొండ మున్సిపాలిటీ పరిధిలో రానున్న మూడు నెలల్లో తాగునీరు ,విద్యుత్తు, తదితర సమస్యలు తలెత్తకుండా ఉండేందుకుగాను తీసుకోవాల్సిన చర్యలపై అధికారులతో సమీక్ష నిర్వహించారు. అనంతరం మీడియా ప్రతినిధులతో మంత్రి మాట్లాడుతూ ప్రస్తుతం టౌన్ పట్టణంలో ఎలాంటి తాగినీటి సమస్య లేదని, రానున్న పదిపదిహేను రోజుల్లో పది పదిహేను రోజుల్లో వరి కోతలు పూర్తయితాయని, అప్పుడు పట్టణానికి సమీపంలో ఉన్న పానగల్ ఉదయ సముద్రం తరువాయి 12లో

జగ్‌జీత్‌సింగ్ డల్లేవాల్ 'నిజమైన రైతు నేత'

- ప్రశంసించిన సుప్రీంకోర్టు
- ఎలాంటి రాజకీయ ఎజెండాలేని రైతు నాయకుడని కితాబు
- పంజాబ్ సర్కార్ హామీపై దీక్ష విరమించినట్లు అత్యున్నత
- న్యాయస్థానానికి ప్రభుత్వం వెల్లడి

న్యూఢిల్లీ : దేశవ్యాపితంగా గణతికెక్కిన రైతునాయకుడు జగ్‌జీత్‌సింగ్ డల్లేవాల్‌ను సర్వోన్నత న్యాయస్థానం సుప్రీంకోర్టు ప్రశంసించింది. రైతులకు మద్దతుగానాలుగునెలల పాటు అలుపెరుగని, అవిశ్రాంత దీర్ఘకాలిక పోరాటం చేసిన డల్లేవాల్ పంజాబ్ ప్రభుత్వం ఇచ్చిన హామీలను అంగీకరిస్తూ శుక్రవారం తన దీక్షను విరమించారని పంజాబ్ ప్రభుత్వం సుప్రీం కోర్టుకు తెలిపింది. రైతులకు మంచి చేయాలన్న ఆలోచన తప్ప 'ఎలాంటి రాజకీయ ఎజెండాలేని ఒక నిజమైన కర్షక నాయకుడు జగ్‌జీత్‌సింగ్ డల్లేవాల్ 'అని అత్యున్నత న్యాయస్థానం కితాబు ఇచ్చింది. అన్ని రహదారులను దిగ్బంధం చేసి ఖనౌరీశంభు సరిహద్దుల తరువాయి 12లో

ప్రపంచం
WORLD NEWS

అర్ధరాత్రి వైమానిక దాడి

యెమెన్‌లోని హౌతీ ఆధీన ప్రాంతాలపై గురువారం అర్ధరాత్రి వైమానిక దాడి జరిగింది. ఇది అమెరికా జరిపిన దాడిగా అనుమానిస్తున్నారు. హౌతీ తిరుగుబాటుదారులు యెమెన్‌లోని కొన్ని ప్రాంతాలపై పట్టు సంపాదించారు. అక్కడే దాడులు జరగడం అనుమానాలకు తావిస్తున్నది. హౌతీ తిరుగుబాటుదారులను అణచివేస్తామని అమెరికాలో గతంలో హెచ్చరికలు జారీచేసిన నేపథ్యంలో, ఈ దాడుల వెనుక ట్రంప్ సర్కారు పాత్ర ఉందనే అనుమానాలు వ్యక్తమవుతున్నాయి.

బోస్టన్‌లో టర్కిష్ విద్యార్థిని అరెస్టు

పాలస్తీనాకు అనుకూలంగా మాట్లాడడమే కారణం?

బోస్టన్ : అమెరికా ప్రభుత్వానికి వ్యతిరేకంగా అభిప్రాయాలను వ్యక్తం చేయడాన్ని డొనాల్డ్ ట్రంప్ ప్రభుత్వం భరించలేకపోతున్నది. పాలస్తీనాకు మద్దతిచ్చిన లేదా అనుకూలంగా మాట్లాడినవారిని, ప్రత్యేకించి విద్యార్థులను నిర్బంధిస్తున్నది. ఈ క్రమంలోనే టఫ్ట్స్ యూనివర్శిటీలో పిహెచ్‌డి చేస్తున్న టర్కిష్ విద్యార్థిని రుమేసా ఒజ్‌టర్క్ (30)ను పోలీసులు అరెస్టు చేశారు. ఈ విధంగా నిర్బంధం తీసుకున్నవారిని తక్షణమే ఆయా ప్రాంతాల నుంచి దూరప్రాంతానికి తరలిస్తున్నారు. అరెస్టును నిలిపివేస్తూ కోర్టులు అడ్డుకుంటాయన్న ఉద్దేశంతో, హడావుడిగా తరలింపు ప్రక్రియను పూర్తి చేస్తున్నారు. రుమేసాను కూడా గుర్తుతెలియని ప్రాంతానికి తరలించారని అంటున్నారు. కాగా, ఆమె హమాస్‌కు అనుకూలంగా వ్యవహరిస్తున్నదని, ప్రచారం సాగిస్తున్నదని డిపార్ట్‌మెంట్ ఆఫ్ హోమ్‌లాండ్ సీనియర్ అధికారి ఒకరు తెలిపారు. హమాస్ వంటి ఉగ్రవాద సంస్థకు మద్దతునిస్తున్నవారిని ఉపేక్షించేది లేదని స్పష్టం చేశారు. విద్యార్థులకు రాజకీయాలతో సంబంధం ఏమిటని అమెరికా విదేశాంగ మంత్రి మార్కో రూబియో ప్రశ్నించారు. 'అమెరికాకు వచ్చి చదువుకోమని స్టూడెంట్ వీసా ఇచ్చాం. దానికి తగినట్టుగానే ఇక్కడికి రావాలి. చదువుకోవాలి, వెళ్లాలి' అని వ్యాఖ్యానించారు. నిబంధనలకు వ్యతిరేకంగా వ్యవహరించిన వారిని అరెస్టు చేసి, వారివారి స్వదేశాలకు తిప్పిపంపుతామని, ఈ ప్రక్రియ దాదాపు ప్రతి రోజూ కొనసాగుతునే ఉంటుందని స్పష్టం చేశారు. ఇలావుంటే, భావప్రకటన స్వేచ్ఛను అడ్డుకుంటున్నారంటూ ఇలాంటి అరెస్టులపై అమెరికా వ్యాప్తంగా నిరసనలు వ్యక్తమవుతున్నాయి. పలు కోర్టుల్లో కేసులు నడుస్తున్నాయి.

ఉక్రేన్‌లో కొత్త ప్రభుత్వం ఏర్పడితేనే

శాంతి ఒప్పందంపై సంతకం

స్పష్టం చేసిన రష్యా అధ్యక్షుడు పుతిన్

మాస్కో: ఉక్రేన్‌లో ప్రజాస్వామ్యబద్ధంగా ఎన్నికలు జరిగి, కొత్త ప్రభుత్వం ఏర్పడితేనే శాంతి ఒప్పందంపై సంతకం చేస్తామని రష్యా అధ్యక్షుడు వ్లాదిమిర్ పుతిన్ స్పష్టం చేశారు. ఐక్యరాజ్య సమితి నేతృత్వంలో తాత్కాలిక ప్రభుత్వం ఏర్పడి, ఎన్నికల ప్రక్రియ పూర్తయితే బాగుంటుందని సూచించారు. ప్రస్తుత అధ్యక్షుడు జెలెన్‌స్కీ పదవీకాలం గత ఏడాది పూర్తయిందని, ఉక్రేన్ రాజ్యాంగాన్ని అనుసరించి ఆయన ప్రభుత్వానికి ఇప్పుడు ఎలాంటి గుర్తింపు గానీ, ప్రధాన్యంగానీ లేవని వ్యాఖ్యానించారు. ప్రస్తుత ప్రభుత్వంతో ఒప్పందం కుదుర్చుకుంటే, భవిష్యత్తులో వచ్చే ప్రభుత్వం అభ్యంతరాలు వ్యక్తం చేసే అవకాశాలు లేకపోలేదని పేర్కొంటూ, జెలెన్‌స్కీతో శాంతి చర్చలకు లేదా ఒప్పందాలకు తాను వ్యతిరేకమని పరోక్షంగా చెప్పారు. ఎన్నికలు జరిగి, కొత్త ప్రభుత్వం వచ్చినప్పుడే యుద్ధం ముగించడానికి మార్గం సుగమమవుతుందని రష్యాలోని మూర్మాన్‌స్క్ ప్రాంతంలో పర్యటనలో ఉన్న పుతిన్ సంకేతమిచ్చారు. ఉక్రేన్‌లో ఐక్యరాజ్యసమితి పర్యవేక్షణలో తాత్కాలిక ప్రభుత్వం ఏర్పాటైతే, ఆ దేశంలో కొత్తగా ఎన్నికలు జరిగేందుకు వీలుంటుందని చెప్పారు. ప్రజా విశ్వాసంతో ఎన్నికైన ప్రభుత్వంతో ఒప్పందాలకు, శాంతి పునరుద్ధరణకు తాము సిద్ధంగా ఉంటామని అన్నారు. ప్రస్తుతం ఉక్రేన్‌లో చట్ట వ్యతిరేకమైన ప్రభుత్వం, యంత్రాంగం ఉన్నాయని వ్యాఖ్యానించారు. ఉక్రేన్‌తో జరుగుతున్న యుద్ధంతో తమ లక్ష్యాలను చేరుకునే దిశగా రష్యా స్థిరంగా ముందుకు వెళుతున్నదని అన్నారు. రెండు దేశాల మధ్య శాంతి స్థాపనకు అమెరికా అధ్యక్షుడు డొనాల్ ట్రంప్ చేస్తున్న ప్రయత్నాలను పుతిన్ ప్రశంసించారు. గత అధ్యక్షుడు జో బైడెన్ యుద్ధం కొనసాగాలని కోరుకుంటే, అందుకు భిన్నంగా ట్రంప్ ఈ యుద్ధం నిలిచిపోవాలని అనుకుంటున్నారని అభిప్రాయపడ్డారు. కారణాలు ఏవైనా, యుద్ధ విరమణను కోరుకోవడం హర్షణీయమని వ్యాఖ్యానించారు. గ్రీన్‌లాండ్ అంశాన్ని కూడా పుతిన్ ఈ సందర్భంగా ప్రస్తావించారు. ఆ ప్రాంతాన్ని విలీనం చేసుకోవాలన్న ట్రంప్ ఆలోచనలతో తమకు ఎలాంటి సంబంధం లేదని స్పష్టం చేశారు. విస్తారమైన ఖనిజ సంపదగల గ్రీన్‌లాండ్‌పై పట్టుకోసం అమెరికా ఎంతోకాలంగా ప్రయత్నిస్తున్న విషయాన్ని గుర్తుచేశారు. 19వ శతాబ్దంలో, రెండో ప్రపంచ యుద్ధం తర్వాత డెన్మార్క్ నుంచి గ్రీన్‌లాండ్‌ను కొనుగోలు చేసేందుకు అమెరికా ప్రతిపాదనలు చేసిందని పుతిన్ చెప్పారు.

సరిహద్దు వివాదానికి తెరదించే ఒప్పందంపై సౌదీ అరేబియాలో సంతకం చేసిన సిరియా రక్షణ మంత్రి మేజర్ జనరల్ ముర్హాఫ్ అబూ ఖాస్రా, లెబనాన్ రక్షణ మంత్రి జనరల్ రుడాల్ఫ్ హేకల్. సౌదీ అరేబియా రక్షణ మంత్రి ఖలీద్ బిన్ సల్మాన్ కూడా హాజరైన చర్చల్లో, ఇరు దేశాలకు చెందిన మంత్రులు సరిహద్దులను పునఃపరిశీలించి ఖరారు చేసుకోవాలని నిర్ణయించారు. ఈమేరకు ఒప్పందం కుదరడంతో, ఎంతకాలంగా నెలకొన్న ఉద్రిక్త పరిస్థితులకు తెరపడే అవకాశాలు మెరుగుపడ్డాయి.

తుర్కియేలో మరో ఇద్దరు

జర్నలిస్టుల అరెస్టు

ఇస్తాంబుల్ : ప్రభుత్వ వ్యతిరేక ప్రదర్శనలు, ర్యాలీలు, ఉద్యమాలపై వార్తలు రాసిన కారణంగా, తుర్కియే (టర్కీ)లో మరో ఇద్దరు జర్నలిస్టులు అరెస్టయ్యారు. అధ్యక్షుడు రెసెప్ తయ్యిప్ ఎర్డోగన్‌కు బద్ధశత్రువైన ప్రతిపక్ష మేయర్ ఎక్రెమ్ ఇమామోగ్లూ అరెస్టు తర్వాత, పలువురు సామాజిక కార్యకర్తలు, పాత్రికేయులను కూడా నిర్బంధంలోకి తీసుకుంటున్నారు. ఈ క్రమంలోనే శుక్రవారం తెల్లవారు జామున ఎలిఫ్ బేబర్ట్ (ఎట్కిన్ న్యూస్ ఏజెన్సీ), నీసా సుడా డెమిరెల్ (ఎవ్రెన్సెల్ న్యూస్ వెబ్‌సైట్)లను పోలీసులు అరెస్టు చేశారు. ఇస్తాంబుల్ సిటీ హాల్‌లో నిరసన ప్రదర్శనలకు సంబంధించిన వార్తలను కవర్ చేయడానికి వెళ్లిన నిసాను నిర్బంధంలోకి తీసుకున్నారని ఎవ్రెన్సెల్ వెబ్‌సైట్ ఒక ప్రకటనలో పేర్కొంది. ఆమెను నిర్బంధంలోకి తీసుకున్న కారణాలనుగానీ, ఎక్కడికి తరలించారనే వివరాలుగానీ వివరించలేదని తెలిపింది. ఎక్రెమ్ ఇమామోగ్లూపై గతంలో ఉన్న అవినీతి ఆరోపణలపై విచారణ కోసమే అరెస్టు చేసినట్టు ప్రభుత్వం ప్రకటించినప్పటికీ, ఇది పూర్తిగా రాజకీయ కుట్రగానే ప్రతిపక్ష పార్టీలు ఆరోపిస్తున్నాయి. కాగా, పాత్రికేయులను అరెస్టు చేయడాన్ని టర్కిష్ జర్నలిస్ట్స్ అసోసియేషన్ ఖండించింది. ఈవారం మొదట్లో 11 మంది జర్నలిస్టులను అరెస్టు చేశారని, ఇప్పుడు మరో ఇద్దరిని జైలుపాలు చేశారని తెలిపింది. పాత కేసుల పేరుతో జర్నలిస్టులను అరెస్టు చేయడం, మీడియాను భయాందోళనలకు గురిచేయడం మంచిది కాదని పేర్కొంది. అరెస్టు చేసిన వారిని వెంటనేవిడుదల చేయాలని డిమాండ్ చేసింది.

జాబితాలో సిఎం రేవంత్ రెడ్డి

(మొదటి పేజీ తరువాయి)

28వ స్థానం దక్కించుకున్నారు. 2024 సంవత్సరపు జాబితాలో 39 స్థానంలో ఉన్న సిఎం రేవంత్ రెడ్డి ఏడాది కాలంలోనే ఏకంగా 11 స్థానాలు ఎగబాకి 28వ స్థానానికి చేరుకోవడం విశేషం. ముఖ్యమంత్రి కార్యాలయం తెలియజేసిన సమాచారం ప్రకారం దేశంలో రాజకీయ, వ్యాపార, క్రీడా, వినోద రంగాల్లో అత్యంత ప్రభావవంతమైన వ్యక్తులు ఈ జాబితాలో ఉన్నారు. తెలంగాణ రాష్ట్ర పాలనలో తీసుకువచ్చిన మార్పులు, వ్యూహాత్మక రాజకీయ కార్యకలాపాలు, దేశవ్యాప్తంగా ఇండియా కూటమిలో పోషిస్తున్న ప్రముఖమైన పాత్రతో ముఖ్యమంత్రి రేవంత్‌రెడ్డికి ఈ గుర్తింపు లభించింది. తనదైన దూకుడుతో భారత రాజకీయాల్లో ఆయన చూపుతున్న ప్రభావం, నాయకత్వ లక్షణాలతో ఆయన ర్యాంకు మెరుగుపడింది. ఒక ప్రాంతీయ నాయకుడినే కాకుండా దేశంలోనే అత్యంత శక్తిమంతమైన, చురుకైన ముఖ్యమంత్రుల్లో ఒకరిగా ముఖ్యమంత్రి రేవంత్ రెడ్డి ఆవిర్భవించారు.

ఈ జాబితాతో ముఖ్యమంత్రి రేవంత్ రెడ్డిని ఇండియా కూటమిలోని ఇతర ప్రముఖులైన సిఎంల సరసన నిలిపింది. ప్రాంతీయ అవసరాలను జాతీయ ప్రాధాన్యతలతో సమన్వయం చేయగలిగిన మేధో సంపత్తి, వ్యూహాత్మక దృక్పథం రేవంత్ రెడ్డిని కీలక నాయకునిగా నిలిపేలా చేశాయి. శక్తిమంతులైన వంద మంది జాబితాలో ప్రధాని మోదీ, కేంద్ర హోం శాఖ మంత్రి అమిత్ షా, ప్రతిపక్ష నేత రాహుల్ గాంధీ మొదటి 10 స్థానాల్లో ఉన్నారు.

విధానపరమైన నిర్ణయాలతో...

రైతు కుటుంబాలకు రూ.21 వేల కోట్ల రుణ మాఫీ చేయడం, క్వింటాల్ ధాన్యానికి రూ.500 బోనస్ ఇవ్వడం, మహిళా స్వయం సహాయక సంఘాలకు సోలార్ పవర్ ప్లాంట్లు, పెట్రోల్ బంక్లు, ప్రీమియం రిటైల్ స్టోర్ల వంటి వ్యాపార అవకాశాలను కల్పించడం, యువతను నిపుణులుగా తీర్చిదిద్దే యంగ్ ఇండియా స్కిల్ యూనివర్సిటీ ఏర్పాటు, ట్రాఫిక్ పోలీస్ విభాగంలో ట్రాన్స్‌జెండర్ల నియామకం వంటి అనేక విధానపరమైన వినూత్న నిర్ణయాలు దేశవ్యాప్తంగా ముఖ్యమంత్రి రేవంత్‌రెడ్డికి ప్రజాదరణ పెరగడానికి కారణమయ్యాయి. నియోజకవర్గాల పునర్విభజనపై చెన్నై సదస్సులో ముఖ్యమంత్రి రేవంత్‌రెడ్డి వ్యక్తం చేసిన దృఢమైన అభిప్రాయాలు కూడా ఆయనకు జాతీయ స్థాయిలో ప్రాధాన్యం దక్కేలా చేశాయి.

సిఎంకు టిపిసిసి అధ్యక్షుని అభినందనలు

పారదర్శకమైన పాలన, రాష్ట్ర సమగ్రాభివృద్ధికి కట్టుబడినందునే ద ఇండియన్ ఎక్స్‌ప్రెస్ అత్యంత శక్తిమంతుల జాబితా2025లో ముఖ్యమంత్రి రేవంత్‌రెడ్డికి గుర్తింపు లభించిందని టిపిసిసి అధ్యక్షుడు బి.మహేశ్ కుమార్ గౌడ్ అన్నారు. ఈ గుర్తింపుతో దేశ, తెలంగాణ ప్రజల పట్ల ముఖ్యమంత్రి బాధ్యతను మరింత పెంచిందని ఆయన పేర్కొన్నారు.

భారతీయ శక్తిమంతులైన జాబితాలో ముఖ్యమంత్రి రేవంత్ రెడ్డికి చోటు లభించడం భారత రాజకీయాల్లో కీలక మార్పునకు సంకేతమని పలువురు రాజకీయ విశ్లేషకులు అభిప్రాయపడ్డారు. ప్రాంతీయ నేతలు ఇప్పుడు జాతీయ విధానాల రూపకల్పనలో మరింత ప్రభావం చూపుతున్నారనడానికి ఇదే నిదర్శమని వారు పేర్కొన్నారని ముఖ్యమంత్రి కార్యాలయం తెలియజేసింది.

వణికిన మయన్మార్

(మొదటి పేజీ తరువాయి)

బృందాలకు తెగిపోయిన విద్యుత్ లైన్లు సవాళ్లను పెంచుతున్నాయని రెడ్‌క్రాస్ తెలిపింది. భూకంపం భారీ విధ్వంసాన్ని, గణనీయమైన నష్టాన్ని కలిగించిన విషయాన్ని పలు ప్రాథమిక నివేదికలు సూచిస్తున్నాయని తెలిపింది. బ్యాంకాక్‌లో, కూలిపోతున్న భవన శిథిలాలు ఒక ట్రక్కును ఢీకొనడంతో ఒక నిర్మాణ కార్మికుడు మరణించాడని, మరొకరు శిథిలాల కింద నలిగిపోయాడని రెస్క్యూ వర్కర్ సాంగ్‌పుట్ వాంగ్‌పాన్ విలేకరులకు తెలిపారు. శిథిలాల కింద ఎంత మంది చిక్కుకున్నారన్నది ఇంకా అంచనా వేయలేకపోతున్నామని అన్నారు. అయితే, 40 మంది వరకూ ఉండవచ్చని ఆయన పేర్కొన్నారు. బ్యాంకాక్‌లోని ప్రసిద్ధ చతుచక్ మార్కెట్ సమీపంలో ఈ భవనం కూలిపోయిన వీడియో సోషల్ మీడియాలో హల్‌చల్ చేస్తున్నది. సెంట్రల్ బ్యాంకాక్ మొత్తం సైరన్ శబ్దాలతో మారుమోగుతోంది. అత్యవసర సేవలు అందించే వాహనాలతో వీధులు నిండిపోయాయి. పలు ప్రాంతాల్లో ప్రధాన రహదారులు, సబ్‌వేలను మూసివేసిన అధికారులు, సహాయక చర్యలు సత్వరమే అందేలా కృషి చేస్తున్నారు. భూకంప కేంద్రానికి దగ్గరగా ఉన్న మయన్మార్‌లోని రెండవ అతి పెద్ద నగరం మాండలేలో భూకంపం ధాటికి పురాతన రాజభవనం, దాని అనుబంధ భవనాల్లో కొంత భాగం దెబ్బతిన్నది. అయితే, ఇక్కడ జనాభా తక్కువ కావడం, ఇళ్లు కూడా ఎత్తుగా లేకపోవడంతో పెను ప్రమాదం తప్పింది. మాండలేకు నైరుతి దిశలో ఉన్న సాగైంగ్ ప్రాంతంలో, 90 ఏళ్ల నాటి వంతెన కూలిపోయింది. మాండలేతో మయన్మార్‌లోని అతిపెద్ద నగరమైన యాంగోన్‌ను కలిపే రహదారిలోని కొంత భాగం ధ్వంసమైంది. భూకంపం సంభవించినప్పుడు యాంగోన్ ప్రజలు తమ ఇళ్ల నుంచి బయటకు పరుగులు తీశారు. గాయపడిన లేదా మృతి చెందిన ఘటనలపై ఎలాంటి అధికారిక సమాచారం లేదు. రాజధాని నేపిటాలో భూకంపం వల్ల పలు భవనాలు, ఆలయాలు కూలిపోయాయి. వందల సంఖ్యలో ఇళ్లు, భవనాలు పాక్షికంగా ధ్వంసమయ్యాయి. ఇలావుంటే, ఈశాన్యంలో, చైనాలోని యునాన్, సిచువాన్ ప్రావిన్సులలో భూకంపం సంభవించిందని, మయన్మార్ సరిహద్దులోని రుయిలి నగరంలో ఇళ్ళు కూలడంతో పలువురు గాయపడ్డారని చైనా మీడియా నివేదించింది. అయితే, పూర్తి వివరాలు ప్రకటించలేదు. రుయిలికి ఈశాన్యంగా 100 కిలోమీటర్లు (60 మైళ్ళు) దూరంలో ఉన్న చైనా నగరమైన మాంగ్నిలో భూకంపం చాలా బలంగా ఉందని, ప్రజలు భయంతో పరుగులు తీశారని స్థానికుడు ఒకరు 'ది పేపర్' అనే ఆన్‌లైన్ మీడియా సంస్థతో చెప్పారు. ఇలావుంటే, దేశంలోని దాదాపు అన్ని ప్రాంతాలలో భూకంపం సంభవించిందని థాయిలాండ్ విపత్తు నివారణ శాఖ తెలిపింది. ప్రధాన మంత్రి పేటోంగ్‌టార్న్ షినవత్రా భూకంప ప్రభావాన్ని అంచనా వేయడానికి అత్యవసర సమావేశాన్ని ఏర్పాటు చేశారు. సహాయక చర్యలు ముమ్మరం చేయాలని అధికారులను ఆదేశించారు.

90 మంది జాడ తెలియడం లేదు

థాయ్ రక్షణ మంత్రి వెచయాచయ్ ప్రకటన

బ్యాంకాక్ : భూకంపం ధాటికి నిర్మాణంలో ఉన్న ఒక భారీ భవనం కుప్పకూలిందని, కనీసం 90 మంది జాడ తెలియడం లేదని థాయిలాండ్ విదేశాంగ మంత్రి ఫుంథామ్ వెచయాచయ్ ఒక ప్రకటనలో తెలిపారు. అయితే, అందులో ఎలాంటి వివరాలను వెల్లడించలేదు. ఇప్పటి వరకూ ఏడుగురిని రెస్క్యూ బందాలు రక్షించాయని, శిథిలాల కింద చిక్కుకున్న వారిని వెలికితీసే ప్రయత్నాలు జరుగుతున్నయని వివరించారు.

సన్నబియ్యం

(మొదటి పేజీ తరువాయి)

రేషన్ తీసుకోవడానికి వీలుగా డ్రా సిస్టం అందుబాటులోకి తెస్తున్నామన్నారు. రేషన్ కార్డు ఉన్నా లేకున్నా లబ్ధిదారుల లిస్ట్‌లో పేరు ఉన్న ప్రతి ఒక్కరికీ ఏప్రిల్ 1వ తేది నుంచి సన్న బియ్యం ఇస్తామన్నారు. తెలంగాణ ఏర్పాటు నాటికి రాష్ట్రంలో 89 లక్షల 73వేల 708 కార్డులు ఉండే... గత పదేళ్ళలో 49వేల 479 కొత్త కార్డులు మాత్రమే వారు ఇచ్చారన్నారు. కాంగ్రెస్ ప్రభుత్వం 30లక్షల కొత్త కార్డులను పంపిణీ చేయనుందని చెప్పారు. ప్రస్తుతం రాష్ట్రంలో .90 లక్షల రేషన్ కార్డుల 2.85 కోట్ల లబ్దిదారులు ఉండగా కేంద్ర, రాష్ట్ర ప్రభుత్వాలు కలిపి రూ.10,665 కోట్ల ఖర్చు చేస్తున్నామన్నారు.

త్వరలోనే బియ్యంతో పాటు పప్పు, ఉప్పు లాంటి వస్తువులు అందజేయనున్నమని మంత్రి ఉత్తమ్ కుమార్‌రెడ్డి వెల్లడించారు. ఈ మీడియా సమావేశంలో సివిల్ సప్లయ్ కమిషనర్ చౌహాన్ తదితరులు పాల్గొన్నారు.

భారత్‌లోనూ ప్రకంపనలు

కోల్‌కతా/ఇంఫాల్/ షిల్లాంగ్: మయన్మార్ కేంద్రంగా సంభవించిన భారీ భూకంపం ప్రభావం భారత్‌లోని కొన్ని ప్రాంతాల్లోనూ కనిపించింది. కోల్‌కతా (పశ్చిమ బెంగాల్), ఇంఫాల్ (మణిపూర్), మేఘాలయలోని తూర్పు గారో హిల్స్ జిల్లాలో ప్రకంపనలు నమోదయ్యాయి. కోల్‌కతాలో భూమి కంపించిందని సమాచారం. అయితే, ఆస్తి లేదా ప్రాణ నష్టం వివరాలు ఏవీ అందలేదని అధికారులు ప్రకటించారు. ఇంఫాల్‌లోని థాంగల్ బజార్ ప్రాంతంలో భూమి కంపించినట్టు సమాచారం. కొన్ని బహుళ అంతస్థు భవనాలు పాక్షికంగా దెబ్బతిన్నాయని పిటిఐ కథనం. కానీ, ఆస్తి నష్టంపై ఎలాంటి సమాచారం లేదని పోలీస్ అధికారులు తెలిపారు. బ్యాంకాక్‌లో భూకంపం చోటు సంభవించిన సుమారు గంట తర్వాత, ఈస్ట్ గారో హిల్స్ జిల్లాలో భూ ప్రకంపనలు చోటు చేసుకున్నాయి. ఇక్కడ కూడా ఆస్తి నష్టం జరిగినట్టు సమాచారం ఏదీ లేదు.

సహాయానికి సిద్ధం: ప్రధాని మోదీ :

భూకంపంతో అతలాకుతలమైన మయన్మార్, థాయిలాండ్ దేశాలకు మానవతా సాయాన్ని అందించడానికి సిద్ధంగా ఉన్నట్టు భారత ప్రధాని నరేంద్ర మోదీ ప్రకటించారు. ఆస్తి, ప్రాణ నష్టాలపై 'ఎక్స్' వేదికగా విచారం వ్యక్తం చేసిన ఆయన, ఎలాంటి సాయం చేయడానికైనా సిద్ధంగా ఉన్నామని తెలిపారు. కాగా, తమకు సాయం అందించాల్సిందిగా అంతర్జాతీయ సమాజాన్ని మయన్మార్ ప్రభుత్వం కోరింది.

తప్పులు చేయొద్దు

(మొదటి పేజీ తరువాయి)

వాగ్దానాలు మాత్రం విపరీతంగా చేశారని, వాటిని నెరవేర్చడానికి తిప్పలు పడుతున్నారని అన్నారు. హామీలను నెరవేర్చడం కోసం ప్రిపేర్డ్ సిస్టమ్ ఏర్పాటు చేసుకోవాలని సూచించారు. హైదరాబాద్ హిమాయత్‌నగర్‌లోని సిపిఐ రాష్ట్ర కార్యాలయం మగ్దూంభవన్‌లో శుక్రవారం ఏర్పాటు చేసిన మీడియా సమావేశంలో ఇటీవల ఎంఎల్‌సిగా ఎన్నికైన నెల్లికంటి సత్యం, తెలంగాణ రాష్ట్ర రైతు సంఘం రాష్ట్ర అధ్యక్షులు బాగం హేమంత్, ప్రధాన కార్యదర్శి పశ్య పద్మలతో కలిసి సాంబశివరావు మాట్లాడారు. రాష్ట్రానికి రావాల్సిన వాటా నిధులు కేంద్రం ఇవ్వాల్సిందేనని, కేంద్రం ఇవ్వకపోతే అందరం కలిసి పోరాటం చేద్దామన్నారు. రావాల్సిన డబ్బులు నిధులు కేంద్రం రూ.25 వేల కోట్లు బకాయిలు ఉన్నాయని, జిడిపి రూపంలో ఎక్కువ పోతుందని, ఈ అంశాలపై చర్చ జరగకుండా ఎవరు ఎంత తిన్నారనే అంశంపైనే చర్చ జరిగిందని ఆయన వివరించారు. రాష్ట్రంలో రైతు రుణ మాఫీ గుదిబండగా మారిందని, రుణమాఫీలో సాంకేతిక కారణాల వల్ల చాలామందికి మాఫీ జరగలేదని చెప్పారు. జిల్లాల్లో కొన్ని ఏరియాల్లో చాలా తక్కువ మందికి రుణమాఫీ జరగలేదన్నారు. జనగామ జిల్లా రఘునాథ్‌పల్లి గ్రామంలో సాంకేతిక కారణాలతో ఒక కుటుంబానికి రైతు రుణమాఫీ కాలేదని, ఇలా సాంకేతిక సమస్యలు పరిష్కరించి, రుణమాఫీ పూర్తి చేయాలని ప్రభుత్వాన్ని ఆయన కోరారు. కొన్ని శాఖల పద్దుల చుట్టూ మాత్రమే తిరుగుతున్నారని అన్నారు. పెన్షన్ రూ.2 వేల నుంచి రూ.4 వేలు, మహిళలకు రూ.2500లు, కళ్యాణలక్ష్మి పథకం కింద ఆడపిల్లలకు తులం బంగారం తదితర హామీలన్నీ నెరవేర్చాలన్నారు.

కనీస వేతనం అమలు చేయాలి :

రాష్ట్రంలో ప్రభుత్వ శాఖలలో పనిచేస్తున్న కాంట్రాక్టు, అవుట్‌సోర్సింగ్ ఉద్యోగులకు కనీస వేనాలను అమలు చేయాలని కూనంనేని సాంబశివరావు కోరారు. కాంట్రాక్టు, అవుట్‌సోర్సింగ్ ప్రాతిపదికన 4.50లక్షల మంది పనిచేస్తున్నారని, కార్మిక శాఖ పరిధిలో 1.40 కోట్ల మంది, నిర్మాణ రంగంలో 30 లక్షల మంది, 'ఈశ్రమ్'లో 45లక్షల మంది నమోదయ్యారని, ఇందులో డుబ్లికేట్ ఉన్నప్పటికీ మొత్తంగా రెండు కోట్ల మంది ఉన్నారని, అదనపు ఖర్చు లేకుండా న్యాయం చేయవచ్చన్నారు. అంగన్‌వాడీ, ఆశా వర్కర్లు, సింగరేణి, జెన్‌కో, ఆర్‌టిసి, వ్యవసాయ కూలీలు, పరిశ్రమల్లో పనిచేసే కార్మికులు, ప్రతి ఒక్క విభాగంలో పనిచేసే వారికి కనీస వేతనం అమలు జరిగే విధంగా చర్యలు తీసుకుని న్యాయం చేయాలన్నారు.

పేదల కేటగిరిలో జర్నలిస్టులకు సంక్షేమ పథకాలు అమలు చేయాలి : జర్నలిస్టులకు పేదల కేటగిరిలో సంక్షేమ పథకాలు అమలు చేయాలని సాంబశివరావు అన్నారు. జర్నలిస్టులు అసంఘటిత రంగంలోనే ఉన్నారని, వారికి కూడా కనీస వేతనం అమలు చేయాలన్నారు. సుప్రీంకోర్టు చెప్పిందని జర్నలిస్టులకు ఇళ్ల స్థలాలు ఇవ్వకుండా ఉండటం మంచిదికాదని, పేదల కేటగిరిలో వారికి ఇంటి స్థలాలు ఇవ్వాలని కోరారు. జర్నలిస్టులకు ఆరోగ్యబీమా తదితర సంక్షేమ పథకాలు అమలు చేసేందుకు ఒక విధానాన్ని రూపొందించాలని ప్రభుత్వాన్ని ఆయన కోరారు.

తెలంగాణకు కేంద్రం అన్యాయం : నెల్లికంటి సత్యం

నెల్లికంటి సత్యం మాట్లాడుతూ పాలమూరు–రంగారెడ్డి ప్రాజెక్టుకు జాతీయ హోదా ఇవ్వడం లేదని గురువారం లోక్‌సభ సమావేశంలో కేంద్ర ప్రభుత్వం ప్రకటించడం తెలంగాణ రాష్ట్రానికి తీరని అన్యాయం చేయడమేనని ఆగ్రహం వ్యక్తం చేశారు. తెలంగాణ రాష్ట్రంపై కేంద్ర ప్రభుత్వం సవతి తల్లి ప్రేమ చూపిస్తోందని విమర్శించారు. తెలంగాణలో వడగండ్ల వాన, ప్రకృతి వైపరీత్యాలకు నష్టపోతున్న రైతులను ప్రభుత్వం ఆదుకోవాలని కోరారు. ఉమ్మడి నల్లగొండ జిల్లాలో భూగర్భ జలాలు అడుగంటిపోయాయని, నీళ్లు లేక పంటలు ఎండిపోతున్నాయని, రైతులను ఆదుకోవాలని సత్యం ప్రభుత్వానకి విజ్ఞప్తి చేశారు.

టూరిజం, కమ్యూనిజం వేర్వేరు

టూరిజంను అభివృద్ధి చేయాలని సూచించాను

తెలంగాణ ప్రభుత్వం వద్ద నిధులు లేకపోవడం వల్ల టూరిజం ద్వారా నిధులు సమకూరుతాయని, టూరిజంను అభివృద్ధి చేయాలని తాను సూచించానని, కానీ ఎపి సిఎం చంద్రబాబునాయుడు 'ఏ యిజం లేదు టూరిజం మాత్రమే ఉందని 30 ఏళ్ల కింద చెప్పానని, ఇప్పుడు కమ్యూనిస్టులు కూడా ఒప్పుకున్నారని మాట్లాడటం సమంజసం కాదని కూనంనేని సాంబశివరావు అన్నారు. ఏ యిజం లేదని, టూరిజం మాత్రమే ముఖ్యమని చంద్రబాబునాయుడు అనేవారని, అందుకే తమకు కోపం వచ్చేదన్నారు. పెట్టుబడి పెట్టాల్సిన అవసరంలేని రంగం టూరిజమని, లాభాలు వస్తాయని, ఉపాధి లభిస్తుందని, పర్యాటక రంగాన్ని అభివృద్ధి చేయాలని తాను ప్రభుత్వానికి సూచనలు చేశానన్నారు. కమ్యూనిజం లేదని కమ్యూనిస్టు పార్టీలో ఒక సామన్య కార్యకర్త అయినా అంటారా అని ఆగ్రహం వ్యక్తం చేశారు. మనిషి ఉన్నంత కాలం కమ్యూనిజం ఉంటుందని, మనిషి కోసమే కమ్యూనిజం పుట్టిందని తాను అనేక సందర్భాల్లో చెప్పానని సాంబశివరావు గుర్తు చేశారు.

4 విడతల్లో నిధులు

(మొదటి పేజీ తరువాయి)

అటవీ , దేవాదాయ శాఖ మంత్రి కొండా సురేఖ, ముఖ్యమంత్రి సలహాదారు వేం నరేందర్ రెడ్డితో కలిసి ఆయన శుక్రవారం ఉమ్మడి వరంగల్ జిల్లా సమీక్ష సమావేశాన్ని నిర్వహించారు. ఈ సమావేశంలో ఉమ్మడి వరంగల్ జిల్లా ఎంఎల్‌ఎలు, జిల్లా కలెక్టర్లు తదితర అధికారులు పాల్గొన్నారు. ఈ సందర్భంగా మంత్రి పొంగులేటి శ్రీనివాస్ రెడ్డి మాట్లాడుతూ ఇందిరమ్మ ఇండ్ల నిర్మాణ పనులు ప్రభుత్వానికి అత్యంత ప్రాధాన్యత అంశమని, దీనిని దృష్టిలో పెట్టుకొని కలెక్టర్లు పనిచేయాలని సూచించారు. ఇందిరమ్మ ఇండ్ల లబ్ధిదారులకు ప్రభుత్వం నాలుగు విడతలలో నిధులను చెల్లిస్తుందని, మొదటి విడతలో భాగంగా బేస్ మెంట్ పూర్తయిన ఇండ్లకు బేస్‌మెంట్ లెవెల్ పూర్తయిన ఇండ్లకు లక్ష రూపాయలను చెల్లించాలని సూచించారు. ఇందిరమ్మ ఇండ్ల సర్వేలో ఇండ్ల స్థలాలు లేని అర్హత కలిగిన లబ్ధిదారులకు ఇప్పటి వరకు కేటాయించని డబుల్ బెడ్ రూమ్ ఇండ్లను కేటాయించాలని, అలాగే మొండి గోడలతో ఉన్న ఇండ్లను పూర్తి చేయడానికి కాంట్రాక్టర్లు ముందుకు రాకపోతే లబ్ధిదారులే ఆ ఇండ్లను పూర్

జనరల్
STATE & REGIONAL NEWS

కేంద్రంలో ఒబిసిలకు ప్రత్యేక మంత్రిత్వ శాఖ

బిసి హక్కుల సాధన సమితి డిమాండ్

ప్రజాపక్షం/హైదరాబాద్: కేంద్రంలో బిసిలకు ప్రత్యేక మంత్రిత్వ శాఖను ఏర్పాటు చేయాలని బిసి హక్కుల సాధన సమితి రాష్ట్ర ప్రధాన కార్యదర్శి ధూళిపాళ ధనుంజయ నాయుడు డిమాండ్ చేశారు. కేంద్రంలో బిసిలకు ప్రత్యేక మంత్రిత్వ శాఖ ఏర్పాటు చేయాలని పలు సందర్భాల్లో డిమాండ్ చేసినా ఫలితం లేదని ఇప్పటికైనా కేంద్రం ఓబిసిలకు ప్రత్యేక మంత్రిత్వ శాఖ కేటాయించాల్సిందేనన్నారు. ప్రస్తుతం కేంద్రంలో 58 మంత్రిత్వ శాఖలతో పాటు కేంద్ర ప్రభుత్వ ఆధీనంలో 93 విభాగాలు ఉన్నాయని కానీ నేటికీ కేంద్రస్థాయిలో ఒబిసిలకు సంక్షేమ అభివృద్ధికి మాత్రం ప్రత్యేక విభాగం లేదన్నారు. ఎస్‌సి, ఎస్‌టి, మైనారిటీ మహిళలు వంటి అనేక సామాజిక వర్గాలకు మంత్రిత్వ శాఖలు ఉన్నాయని క్రీడలు సాంస్కృతిక కార్యకలాపాలు, ప్రాముఖ్యత లేని వ్యవహారాలకు మంత్రిత్వ శాఖలు ఉన్నాయన్నారు.

వర్షాకాలం పంటలకు ముందస్తుగానే
విత్తనాలు సిద్ధం చేసుకోవాలి

వ్యవసాయ అధికారులకు మంత్రి తుమ్మల నాగేశ్వరరావు అదేశం

ప్రజాపక్షం/హైదరాబాద్ : రానున్న వర్షాకాలానికి సంబంధించి అన్ని పంటల విత్తనాలను ముందస్తుగానే రైతులకు అందుబాటులో ఉంచేలా చర్యలు తీసుకోవాల్సిందిగా వ్యవసాయ శాఖ మంత్రి తుమ్మల నాగేశ్వరరావు అధికారులను అదేశాలు ఇచ్చారు. నాణ్యమైన విత్తనాల ఎంపికలో, కొనుగోళ్ళలో రైతులకు అవగాహన కార్యక్రమాలు చేపట్టాలని మంత్రి సూచన చేశారు. సచివాలయంలో శుక్రవారం వ్యవసాయశాఖ మంత్రి తుమ్మల నాగేశ్వరరావు వానాకాలం 2025కు సంబంధించి విత్తనాల అవసరం, లభ్యత, సరఫరాపై రాష్ట్ర స్థాయి వ్యవసాయాధికారులు, విత్తన కంపెనీ ప్రతినిధులతో సమీక్ష నిర్వహించారు. గత అనుభవాల దృష్ట్యా డిమాండ్ ఉన్న విత్తన రకాలపై ప్రత్యేక దృష్టి పెట్టాలని, వరిపంట సాగు చేస్తున్న రైతుల నుండి బెరుకులు ఎక్కువగా రావడం, తొందరగా కంకి వెయ్యడం లాంటి ఫిర్యాదులు వస్తున్నాయని, వీటిని సరిదిద్ది, నాణ్యమైన విత్తనాన్ని రైతులకు అందుబాటులో ఉండేలా కావాల్సిన అన్ని చర్యలు చేపట్టాలని అన్నారు. ముఖ్యంగా విత్తనోత్పత్తి చేస్తున్న రైతులు నష్టపోయిన సందర్భాలు ప్రభుత్వం దృష్టికి వస్తున్నాయని, విత్తన కంపెనీలకు రైతులకు మధ్య వారధిగా ఉన్న ఆర్గనైజర్లలో కొంతమంది రైతులకు దక్కాల్సిన ధరను కాని, చెల్లించాల్సిన డబ్బుల విషయంలో కానీ వారిని ఇబ్బందులకు గురి చేస్తున్నారన్నారు. కావున సత్వరమే సీడ్ మెన్ అసోసియేషన్, కంపెనీ ప్రతినిధులు కూర్చొని విత్తనోత్పత్తి ఒప్పందాలు కంపెనీలకు, రైతులకు మధ్య కుదిరేలా, పండించిన విత్తనానికి చెల్లించే మొత్తం కానీ, సరిగ్గా పంటరాని సందర్భంలో చెల్లించే పరిహారం కానీ రైతులకే చెల్లించే విధంగా చర్యలు తీసుకోవాలని అదేశించారు. ఇకముందు ఇందుకు సంబంధించి ఫిర్యాదులు వస్తే ప్రభుత్వం ఆయా కంపెనీల పట్ల కఠినంగా చర్యలు తీసుకుంటుందని మంత్రి హెచ్చరించారు. పోలీస్ శాఖతో సమన్వయం చేసుకుంటు గ్రామాలలో లేబుల్ లేకుండా విత్తనాలు అమ్మే వారిని నియంత్రించేందుకు చర్యలు తీసుకోవాలన్నారు. అంతకుముందు వ్యవసాయ శాఖ డైరెక్టర్ గోపి మాట్లాడుతూ, వానాకాలం 2025లో 66.80 లక్షల ఎకరాలలో వరి, 6 లక్షల ఎకరాలలో మొక్కజొన్న, 50 లక్షల ఎకరాలలో ప్రత్తి, 9 లక్షల ఎకరాలలో సోయా చిక్కుడు సాగు అయ్యే అవకాశం ఉన్నట్లు అంచనా వేయడం జరిగిందన్నారు. ఇందుకు తగ్గట్లుగా 16.70 లక్షల క్వింటాళ్ళ వరి విత్తనాలు, 0.48 లక్షల మొక్కజొన్న, 89 లక్షల ప్రత్తి ప్యాకెట్లు, 1.35 లక్షల క్వింటాళ్ళ సోయాచిక్కుడు విత్తనాలు అవసరమవుతాయని, వరిలో సన్న బియ్యం సాగు ఈసారి ఇంకా పెరిగే అవకాశమున్నందున సన్నరకాల విత్తనాలను అధికమొత్తంలో అందుబాటులో ఉంచడానికి ఏర్పాట్లు చేశామని చెప్పారు. పత్తికి సంబంధించి 2.4 కోట్ల పత్తి విత్తన ప్యాకేట్లు అందుబాటులో ఉంచడం జరుగుతుందని, జిల్లాల వారీగా, ప్రాంతాల వారీగా డిమాండ్ ఉన్న ప్రత్తి రకాలను అవసరం కంటే అధికమొత్తంలో తెప్పించి రైతులకు అందుబాటులో ఉంచడానికి కంపెనీలకు స్పష్టమైన అదేశాలు ఇవ్వడం జరిగిందని తెలిపారు. ఈ సమావేశంలో వ్యవసాయశాఖ సెక్రటరీ రఘునందన్ రావు, టి.జి సీడ్స్ చైర్మన్ అన్వేష్ రెడ్డి, వ్యవసాయ శాఖ డైరెక్టర్ గోపి, సీడ్స్ డైరెక్టర్ యాస్మిన్ బాషా, సీడ్ మెన్ అసోసియేషన్ ప్రతినిధులు, వివిధ కంపెనీ ప్రతినిధులు పాల్గొన్నారు.

ఆర్గానిక్ పద్ధతిలో పసుపు పంట సాగుకు రైతులను ప్రోత్సహించాలి

ప్రజాపక్షం/హైదరాబాద్ : పసుపు రైతులు ఆర్గానిక్ పద్ధతిలో పసుపు పంటను పండించేలా తగిన చర్యలు తీసుకోవాలని, అందుకు అవసరమైన అవగాహన కార్యక్రమాలు నిర్వహించాలని వ్యవసాయశాఖ మంత్రి తుమ్మల నాగేశ్వరరావు పసుపు బోర్డు కార్యదర్శి భవానిశ్రీ సూచించారు. సచివాలయంశుక్రవారం వ్యవసాయశాఖ మంత్రి తుమ్మల నాగేశ్వరరావును పసుపు బోర్డు కార్యదర్శి భవానిశ్రీ మార్యదపూర్వకంగా కలిశారు. ఈ సందర్భంగా మంత్రి తుమ్మల నాగేశ్వరరావు మాట్లాడుతూ ఆర్గానిక్ పద్ధతిలో పండించే పసుపును ఇతర దేశాలకు ఎగుమతి చేసేందుకు వీలు ఉంటుందన్నారు. అంతర్జాతీయ ప్రమాణాలకు తగ్గట్టుగా పసుపు పంటను పండించేందుకు రైతులకు అవగాహన కార్యక్రమాలు ఏర్పాటు చేసి ప్రోత్సహించాలన్నారు. అత్యధిక కర్కుమిన్ ఉండే పసుపుకు అంతర్జాతీయంగా మంచి గిరాకి ఉందని, ఈ పసుపు విత్తనాన్ని రైతులకు అందుబాటులో ఉండేలా చర్యలు తీసుకోవాలని, అదేవిధంగా పసుపు ఆధారిత ఉపఉత్పత్తులను తయారుచేసే పరిశ్రమలను కూడా ప్రోత్సహించాలని సూచించారు. రాష్ట్రంలో పసుపు బోర్డు వల్ల పసుపు రైతులకు మరింత మేలు జరగాలని ఆకాక్షించారు. పసుపు పండించే రైతులకు, ఎగుమతి చేసే ట్రేడర్లకు మధ్య వారధిగా పనిచేసి అంతర్జాతీయ మార్కెట్ కు మన పసుపు ఎగుమతి అయ్యేలా చూడాలని కోరారు. ఈ సమావేశంలో వ్యవసాయశాఖ సెక్రటరీ రఘునందన్ రావు, వ్యవసాయశాఖ డైరెక్టర్ గోపి, ఉద్యానశాఖ డైరెక్టర్ యాస్మిన్ బాషా, ఇతర అధికారులు పాల్గొన్నారు.

తాగునీటి సరఫరా కోసం ప్రత్యేక బడ్జెట్

ప్రజాపక్షం/హైదరాబాద్ : తాగునీటి కోసం సరఫరా కోసం అత్యవసర పరిస్థితుల్లో వినియోగించుకునేందుకు ప్రత్యేక బడ్జెట్ కేటాయిస్తున్నామని పంచాయతీరాజ్, గ్రామీణాభివృద్ధి శాఖమంత్రి ధనసరి అనసూయ సీతక్క అన్నారు. హైదరాబాద్ ఎర్ర మంజిల్‌లోని మిషన్ భగీరథ కార్యాలయంలో సిఈ, ఎస్‌ఈ, ఈఈ, డిఈలతో శుక్రవారం మంత్రి సీతక్క సమీక్ష సమావేశం నిర్వహించారు. జిల్లాల వారీగా తాగునీటి సరఫరాపై సమీక్షలో మంత్రి సీతక్క చర్చించారు. క్షేత్రస్థాయి పరిస్థితులు ఎప్పటికప్పుడు నివేదించాలని అధికారులను ఆదేశించారు. వారంలో నాలుగు రోజులు మిషన్ భగీరథ ఇంజనీర్లు క్షేత్రస్థాయిలోనే ఉండాలని చెప్పారు. మండలాన్ని యూనిట్‌గా తీసుకుని ఎంపిడిఓ, ఇంట్రా ఏఈ, గ్రిడ్ ఏఈ, మండల స్పెషల్ ఆఫీసర్లతో కమిటీలు ఏర్పాటు చేస్తున్నామన్నారు. ఈ కమిటీలు సమన్వయంతో పని చేసి, ఎక్కడ తాగునీటి సమస్యలు లేకుండా చూడాలని తెలిపారు. వరుసగా పండుగలు వస్తున్నాయని, ప్రజలంతా ఊర్లలోనే ఉంటారని, మూడు రోజుల పాటు తాగునీటి సరఫరాకు ఇబ్బందులు రావద్దని అధికారులకు సూచించారు. జిల్లా కలెక్టర్‌లతో, వర్క్ ఇన్‌స్పెక్టర్‌లతో సమన్వయం చేసుకొని అభివృద్ధి పనుల సందర్భంగా మిషన్ భగీరథ పైపులు పాడవకుండా చూసుకోవాలని సూచించారు. నీటి సరఫరాలో ఏదైనా సమస్యలు తలెత్తితే, ప్రత్యామ్నాయ ఏర్పాట్లను సిద్ధం చేసుకోవాలని చెప్పారు. స్థానికంగా నీటి వనరులు అందుబాటులో ఉన్న చోట బోర్‌వెల్స్‌ను హైర్ చేసుకోవాలని సూచించారు. గత పదేళ్లలో వేల సంఖ్యలో బోర్లను పట్టించుకోలేదన్నారు. తాము వాటన్నిటిని మరమ్మతులు చేసి సిద్ధంగా ఉంచామని తెలిపారు. మిషన్ భగీరథ వ్యవస్థ ఏర్పాటు గాని గ్రామాలను ప్రత్యేకంగా పరిగణించాలని అన్నారు. కొందరు తమ వీధుల్లో బోర్లు వేయించుకునేందుకు తాగునీటి సమస్యలు ఉన్నట్లుగా చెబుతున్నారన్నారు. తాగునీటి సరఫరాకు అవసరమైనంత నీటి నిల్వలు ఉన్నాయని తెలిపారు. కొత్త బోర్ల వైపు వెళ్లకుండా ప్రజలకు అవగాహన కల్పించాలని సూచించారు. ఎంఎల్‌ఎలతో కలిసి మిషన్ భగీరథ అధికారులు సమావేశం కావాలన్నారు. వారి అభిప్రాయాలకు అనుగుణంగా నీటి సరఫరాపై చర్యలు తీసుకోవాలని మంత్రి సీతక్క ఆదేశించారు.

విరివిరిగా చలివేంద్రాలు ఏర్పాటు చేయాలి..

వేసవికాలంలో పనుల నిమిత్తం ప్రజలు బయటకు వెళ్తుంటారని, గ్రామీణ తాగునీటి సరఫరా వ్యవస్థ ద్వారా ఇంటింటికి మంచినీరు సరఫరా చేస్తున్నామని మంత్రి సీతక్క అన్నారు. ఇంటి నుంచి బయటకు వచ్చిన ప్రజలు మంచినీళ్లకు ఇబ్బంది పడకూడదన్నారు. గ్రామీణ ప్రాంతాల్లో ప్రజలు, ఇంటి నుంచి బయటకు వచ్చినా తాగునీటిని కొనుగోలు చేసి తాగే పరిస్థితి ఉండకూడదన్నారు. తాగునీటిని ఉచితంగా ప్రజలకు అందుబాటులో ఉంచాలన్న సంకల్పంతో గ్రామాల్లో మండలాల్లో విరివిగా చలివేంద్రాలను ఏర్పాటు చేస్తున్నామని తెలిపారు. రద్దీ ప్రాంతాల్లో, వాణిజ్య కేంద్రాల్లో చలివేంద్రాలు ఏర్పాటు చేసేలా డిపిఓలు చర్యలు తీసుకోవాలన్నారు. చలివేంద్రాల నిర్వహణ బాధ్యతను పంచాయతీరాజ్ శాఖ తీసుకోవాలని ఆదేశించారు. చలివేంద్రాలకు తగినంత నీటిని, మిషన్ భగీరథ ద్వారా సరఫరా చేయాలన్నారు. మిషన్ భగీరథ నీటి కొరత లేదన్నారు. అన్ని చలివేంద్రాలకు మిషన్ భగీరథ నీళ్లు అందేలా డిపిఓ, ఎంఆర్ ఓలు చర్యలు తీసుకోవాలన్నారు. ప్రజలు చలివేంద్రాలను సద్వినియోగం చేసుకోవాలని మంత్రి సీతక్క సూచించారు. మిషన్ భగీరథ బోర్డు సమావేశంలో మొత్తం 23 అంశాలకు బోర్డు ఆమోదం తెలిపింది.

'గోర్ బోలి' భాషపై శాసనసభ తీర్మానం హర్షణీయం

ప్రజాపక్షం/హైదరాబాద్: దేశంలో, రాష్ట్రంలో గిరిజనులు అధికంగా మాట్లాడే 'గోర్ బోలి' భాషను రాజ్యాంగంలోని 8వ షెడ్యుల్‌లో పొందుపర్చాలని తెలంగాణ శాసనసభలో తీర్మానం చేసి కేంద్ర ప్రభుత్వానికి పంపించడం పట్ల తెలంగాణ రాష్ట్ర గిరిజన సమాఖ్య ప్రధాన కార్యదర్శి రమావత్ అంజయ్యనాయక్, రంగారెడ్డి జిల్లా కార్యదర్శి జర్పుల శివ ప్రచండ హర్షం వ్యక్తం చేశారు. రాష్ట్ర ప్రభుత్వం పంపించిన తీర్మానాన్ని కేంద్ర ప్రభుత్వం వెంటనే పార్లమెంటులో ప్రవేశపెట్టి రాజ్యాంగంలోని 8వ షెడ్యూల్‌లో చేర్చి గోర్ బోలి భాషను రాజ్యాంగబద్ధంగా గుర్తించాలని వారు కోరారు. 'గోర్ బోలి' భాషపై తీర్మానం చేసేందుకు నిర్ణయం తీసుకున్న సిఎం ఎనుముల రేవంత్‌రెడ్డి, శాసనసభలో గిరిజనుల సమస్యలను ప్రభుత్వం దృష్టికి తీసుకువచ్చి సిపిఐ శాసనసభా పక్ష నాయకులు కూనంనేని సాంబశివరావుకు వారు కృతజ్ఞతలు తెలిపారు. అట్టడుగున ఉన్న ఈ జాతుల పట్ల గతంలో కాంగ్రెస్ ప్రభుత్వం అవలంభించిన సానుకూల విధానాలను వారసత్వంగా గిరిజనుల అభివృద్ధి వైపు రాష్ట్రంలోని రేవంత్‌రెడ్డి ప్రభుత్వం కొనసాగించాలని వారు ఒక ప్రకటనలో కోరారు.

భవన నిర్మాణ కార్మికుల భారీ ధర్నా

న్యూఢిల్లీ : అఖిలభారత భవన నిర్మాణ కార్మికుల సమాఖ్య (ఎఐసిబిసిడబ్ల్యు) ఆధ్వర్యంలో ఢిల్లీలోని జంతర్‌మంతర్ వద్ద శుక్రవారం నాడు భారీ ధర్నా జరిగింది. భారతదేశం నలుమూలల నుండి పెద్ద ఎత్తున భవన నిర్మాణ కార్మికులు తరలివచ్చారు. ఎంపి కె.సుబ్బరాయన్ ఆధ్వర్యంలో కేంద్ర కార్మిక, ఉపాధి శాఖ మంత్రికి వారి డిమాండ్ల పత్రాన్ని అందజేశారు. వాసుదేవ్ గుప్తా అధ్యక్షత జరిగిన ధర్నాను ఎఐటియుసి ప్రధాన కార్యదర్శి అమర్‌జీత్ కౌర్ ప్రారంభించగా, సిపిఐ రాజ్యసభ సభ్యుడు కె.సంతోష్ కుమార్, ఎఐటియుసి జాతీయ కార్యదర్శులు వహీదా నిజాం, రామకృష్ణ పాండా తదితరులు ప్రసంగించారు. ఎఐసిబిసిడబ్ల్యు ప్రధాన కార్యదర్శి విజయన్ కున్నిస్సేరి, ఉప ప్రధాన కార్యదర్శి పర్వీన్‌లు మాట్లాడుతూ కేంద్ర కార్మిక సంఘాలు, స్వతంత్ర సమాఖ్యలు, సంఘాల వేదిక పిలుపునిచ్చిన మే 20న జరిగే జాతీయ సార్వత్రిక సమ్మెలో భాగస్వాములం అవుతామని ప్రకటించారు.

ఎస్‌సి, ఎస్‌టి సమస్యల పరిష్కారంపై
కఠిన చర్యలు తీసుకోవాలి

కమిషన్ చైర్మన్ బక్కి వెంకటయ్య

ప్రజాపక్షం/ఆసిఫాబాద్ : ఎస్‌సి, ఎస్‌టి సమస్యల పరిష్కారంపై ప్రత్యేక దృష్టి సారించి బాధితులకు తక్షణమే న్యాయం చేయాలని రాష్ట్ర ఎస్‌సి, ఎస్‌టి కమిషన్ చైర్మన్ బక్కి వెంకటయ్య తెలిపారు. ఈ సందర్భంగా ఆయన మాట్లాడుతూ జిల్లాలో ఎస్‌సి, ఎస్‌టిలకు సంబంధించిన భూ వివాదాలు, అట్రాసిటీ కేసులు, ప్రభుత్వ పథకాల అమలుపై సంబంధిత అధికారులు సమన్వయంతో పని చేసి సమస్యలను వెంటనే పరిష్కరించాలని సూచించారు. పోలీసులు అట్రాసిటీ కేసులను వేగంగా దర్యాప్తు చేసి బాధితులకు న్యాయం జరిగేలా చూడాలని తెలిపారు. జిల్లాలోని గురుకులాలు, వసతి గృహాలను అధికారులతో కలిసి సమీక్షించి, విద్యార్థులకు అవసరమైన సౌకర్యాలను సమకూర్చాలని సూచించారు. ఎస్‌సి, ఎస్‌టి ఉద్యోగులకు పదోన్నతులు, రోస్టర్ విధానం అమలుపై ప్రత్యేకంగా పర్యవేక్షించాలని సూచించారు. అధికారులను ఉద్దేశించి మాట్లాడుతూ 31వ తేదీలోగా అన్ని విభాగాల్లో ఎస్‌సి, ఎస్‌టిలకు సంబంధించిన కేసులను పరిష్కరించేలా చర్యలు తీసుకోవాలని ఆదేశించారు. పోలీస్ స్టేషన్లలో నమోదవుతున్న అట్రాసిటీ కేసులపై తక్షణమే బాధితులకు న్యాయం జరిగేలా చూడాలని, ప్రతి మూడు నెలలకు ఒకసారి జిల్లా కలెక్టరేట్‌లో సమీక్ష నిర్వహించాలని తెలిపారు. జిల్లా కేంద్రంలో అంబేద్కర్ భవన్, స్టడీ సెంటర్ ఏర్పాటు కోసం చర్యలు తీసుకుంటామని, ఎస్‌సి, ఎస్‌టిలకు కేటాయించిన నిధులను వారి ప్రాంతాల్లోనే వినియోగించాల్సిన అవసరం ఉందని స్పష్టం చేశారు. ఈ కార్యక్రమంలో కమిషన్ సభ్యులు రాంబాబు నాయక్, లక్ష్మీ నారాయణ, జిల్లా కలెక్టర్ వెంకటేశ్ దోత్రే, ఎస్‌పి డివి శ్రీనివాస్ రావు, అదనపు కలెక్టర్లు దీపక్ తివారి, ఎం. డేవిడ్, జిల్లా అటవీ అధికారి నీరజ్ కుమార్, ఆసిఫాబాద్ అదనపు ఎస్‌పి చిత్తరంజన్, గిరిజన అభివృద్ధి అధికారి రమాదేవి, షెడ్యూల్డ్ కులాల సంక్షేమ అధికారి సజీవన్, మానిటరింగ్ కమిటీ సభ్యులు కేశవరావు, గోపాల్, గణేష్, అశోక్ తదితరులు పాల్గొన్నారు.

పరువు కోసం ప్రాణం తీశాడు

పుట్టినరోజు నాడే యువకుడి ప్రాణాలు బలిగొన్న ప్రేమ

పెద్దపల్లి జిల్లాలో పరువు హత్య

ప్రజాపక్షం/పెద్దపల్లి ప్రతినిధి : పెద్దపల్లి జిల్లాలోని ఎలిగేడు మండలం ముప్పిరితోట గ్రామంలో గురువారం రాత్రి దారుణ హత్య జరిగింది. 17 ఏళ్ల సాయికుమార్ గౌడ్ అనే యువకుడు తన పుట్టినరోజు వేడుకలు జరుపుకుంటున్న సమయంలో, అదే గ్రామానికి చెందిన ఓ యువతి తండ్రి సదయ్య గొడ్డలితో దాడి చేసి హత్య చేశాడు. సాయికుమార్, సదయ్య కుమార్తె గత కొంతకాలంగా ప్రేమించుకుంటున్నారు. ఈ విషయం తెలుసుకున్న సదయ్య, వారి ప్రేమను వ్యతిరేకించాడు. గురువారం రాత్రి సాయికుమార్ పుట్టినరోజు కావడంతో, తన స్నేహితులతో కలిసి గ్రామం శివారులో వేడుకలు జరుపుకుంటున్నాడు. ఈ విషయం తెలుసుకున్న సదయ్య, అక్కడికి చేరుకుని సాయికుమార్‌పై గొడ్డలితో దాడి చేశాడు. తీవ్రంగా గాయపడిన సాయికుమార్ అక్కడికక్కడే మృతి చెందాడు. ఈ ఘటనపై సమాచారం అందుకున్న పెద్దపల్లి ఏసిపి కృష్ణ, సుల్తానాబాద్ సిఐ సుబ్బారెడ్డి ఘటనా స్థలానికి చేరుకుని పరిశీలించారు. మృతదేహాన్ని పోస్టుమార్టం నిమిత్తం ఆసుపత్రికి తరలించారు. మృతుని బంధువుల ఫిర్యాదు మేరకు కేసు నమోదు చేసి, నిందితుడిని అరెస్టు చేశారు. ఈ దారుణ హత్యతో ముప్పిరితోట గ్రామంలో విషాదఛాయలు అలుముకున్నాయి. పుట్టినరోజు నాడే సాయికుమార్ హత్యకు గురి కావడం, గ్రామస్తులను తీవ్ర దిగ్భ్రాంతికి గురి చేసింది.

గ్రామంలో కట్టుదిట్టమైన భద్రత

పెద్దపెల్లి డిసిపి పి.కరుణాకర్ ఘటనాస్థలిని సందర్శించి అనంతరం మీడియాతో మాట్లాడుతూ గ్రామంలో ఎలాంటి అవాంఛనీయ సంఘటనలు జరగకుండా కట్టుదిట్టమైన భద్రత ఏర్పాట్లు చేసినట్లు తెలిపారు.

హుజూర్‌నగర్‌లో చరిత్రాత్మక సభ

రాజీవ్‌గాంధీ ప్రాంగణంలో భారీ బహిరంగ సభ ఏర్పాట్లపై మంత్రి ఉత్తమ్ కుమార్ రెడ్డి సమీక్ష

ప్రజాపక్షం/హుజూర్‌నగర్ : ఉగాది పర్వదినం రోజు హుజూర్‌నగర్‌లో నిర్వహించే సభ చరిత్రలోనే చరిత్రాత్మకంగా నిలిచిపోతుందని భారీనీటి పారుదల, ఆహార, పౌరసరఫరాల శాఖ మంత్రి ఉత్తమ్‌కుమార్‌రెడ్డి పేర్కొన్నారు. ఈనెల 30న ఉగాది పండుగ రోజు హుజూర్‌నగర్‌లో సిఎం ఎ.రేవంత్ రెడ్డి చేతుల మీదుగా సన్నబియ్యం పంపిణీ కార్యక్రమాన్ని ప్రారంభించనున్న విషయం విదితమే. రాజీవ్ గాంధీ ప్రాంగణం వేదికగా జరిగే భారీ బహిరంగ సభ ఏర్పాట్లను శుక్రవారం మంత్రి ఉత్తమ్‌కుమార్‌రెడ్డి పర్యవేక్షించారు. మంత్రి వెంట ఐ.జి సత్యనారాయణ, జిల్లా కలెక్టర్ తేజస్ నంద్‌లాల్ పవార్ ఎస్.పి నరసింహలు పాల్గొని ఏర్పాట్లను వివరించారు. అనంతరం కోదాడ ఎమ్మెల్యే నలమాద పద్మావతితో కలిసి కాంగ్రెస్ పార్టీ క్యాడర్‌తో సభా ఏర్పాట్లపై మంత్రి సమీక్షించారు. ఈ సందర్భంగా మంత్రి మాట్లాడుతూ దారిద్ర్యరేఖకు దిగువనున్న నిరుపేదలందరికీ సన్నబియ్యం పంపిణీ చేయడమన్నది దేశ చరిత్రలోనే ఒక మైలురాయి లాంటిదన్నారు. అటువంటి సన్నబియ్యం పంపిణీ ప్రారంభోత్సవ కార్యక్రమం హుజూర్‌నగర్ కేంద్రంగా జరగడం ఇక్కడి ప్రజలు అదృష్టంగా భావిస్తున్నారు. నిరుపేదల కడుపు నింపేందుకు గానూ సన్నబియ్యం పంపిణీ కార్యక్రమం ఇక్కడి నుండి ప్రారంభించుకోవడం ఒక అద్భుతమైన ఘట్టాన్ని ఆవిష్కరించబోతుందన్నారు. అటువంటి అద్భుతమైన ఘట్టంలో ప్రతిఒక్కరూ భాగస్వామ్యం అయి రాష్ట్ర జనాభాలో 84 శాతం మంది ప్రజలకు అందించబోతున్న ఈ కార్యక్రమాన్ని విజయవంతం చేయడంలో ప్రతి ఒక్కరూ భాగస్వాములు కావాలన్నారు. కాంగ్రెస్ కార్యకర్తలు, నాయకులు ప్రజలు పెద్ద ఎత్తున తరలి రావాలని మంత్రి పిలుపునిచ్చారు.

సికింద్రాబాద్ సివిల్ కోర్టు బార్ అసోసియేషన్ అధ్యక్షులుగా
గుర్రం రాజశేఖర్ రెడ్డి భారీ విజయం

ప్రజాపక్షం/హైదరాబాద్ : సికింద్రాబాద్ సివిల్ కోర్టు బార్ అసోసియేషన్ అధ్యక్షులుగా గుర్రం రాజశేఖర్ రెడ్డి భారీ మెజార్టీతో గెలుపొందారు. సికింద్రాబాద్ కోర్టు ప్రాంగణంలో నువ్వా నేనా అన్నట్టుగా ఉత్కంఠ భరితంగా జరిగిన ఎన్నికల్లో ఆయన విజయ దుందుభి మోగించారు. గత 25 ఏళ్లుగా న్యాయవాది వృత్తిలో కొనసాగుతున్న రాజశేఖర్ రెడ్డి ఐఎఎల్ రాష్ట్ర ఉపాధ్యక్షుడిగా బాధ్యతలను నిర్వర్తిస్తున్నారు. అంతకుముందు ఉమ్మడి ఆంధ్ర ప్రదేశ్‌లోను వివిధ హోదాల్లో ఆయన పని చేశారు. తెలంగాణ ఏర్పడిన తర్వాత ఆయన ఐఎఎల్‌లో మరింత క్రియాశీలకంగా పనిచేస్తున్నారు.

సికింద్రాబాద్ సివిల్ కోర్టు బార్ అసోసియేషన్ నూతన కార్యవర్గం : సికింద్రాబాద్ సివిల్ కోర్టు బార్ అసోసియేషన్ అధ్యక్షులుగా గుర్రం రాజశేఖర్ రెడ్డి, ప్రధాన కార్యదర్శిగా జనార్దన్ రెడ్డిలు ఎన్నికైయ్యారు. ఉపాధ్యక్షులుగా మల్లికార్జున్, క్రీడల కార్యదర్శిగా మురళీధర్ యాదవ్, మహిళా ప్రతినిధిగా మహేశ్వరి, లైబ్రరీ కార్యదర్శిగా స్వామి, కార్యవర్గ సభ్యులుగా పావని, సమత, సంతోష్, ఎన్నికయ్యారు ఎన్నికల ఫలితాలు వెలువడిన అనంతరం నూతనంగా ఎన్నికైన వారు సంబరాలు చేసుకొని పరస్పరం శుభాకాంక్షలు తెలుపుకున్నారు.

ముగిసిన విషాదం

ఎట్టకేలకు బయటపడ్డ రెండు మృతదేహాలు

ముగిసిన రెస్క్యూ ఆపరేషన్

ప్రజాపక్షం/భద్రాచలం : రెండు రోజుల పాటు చోటు చేసుకున్న విషాదం శుక్రవారం నాటితో ముగిసింది. బుధవారం మధ్యాహ్నం ఆరు అంతస్థుల భవనం ఒక్కసారిగా పేక మేడలా కుప్పకూలిన విషయం విదితమే. ఈ ఘటనలో కూలీ పనులు నిర్వహిస్తున్న ఇద్దరు మేస్త్రీలు శిథిలాల కింద నలిగిపోయి మృత్యువాత పడ్డారు. తొలిరోజు అర్ధరాత్రి 2 గం.తర్వాత కామేశ్వరరావు మృతదేహం వెలికితీసిన రెస్క్యూ బృందం, అత్యంత కష్టం మీద అదే శిథిలాల్లో నుండి గురువారం అర్ధరాత్రి 2 తర్వాత ఉపేందర్ మృతదేహాన్ని బయటకు తీశారు. ఆరు అంతస్థుల భవనం కుప్పకూలిపోవడం, నేరుగా క్రిందికి పడిపోవడంతో పెద్ద ఎత్తున శిథిలాలు పోగు చేసుకున్నాయి. వీటిని రెండు ప్రొక్లైన్ల సహాయంతో ఎడతెరిపి లేకుండా తొలగించారు. సింగరేణికి చెందిన రెస్క్యూ టీం సభ్యులు కొంచెం అవకాశం దొరికినా లోనికి దూరి విధులు నిర్వహించారు. రెండు మృతదేహాలను బయట పడటంతో రెస్క్యూ ఆపరేషన్ ముగించారు. శిథిలాల్లో కూలీలు కూడా నలుగురు ఉన్నారనే వార్తలు వచ్చినప్పటికీ ఎలాంటి ఆచూకీ లేక పోవడంతో అధికారులు సైతం ఊపిరి పీల్చుకున్నారు. రెండు మృతదేహాలను ప్రభుత్వ ఏరియా ఆస్పత్రి మార్చురీకి తరలించారు. దీంతో మార్చురీ ముందు కుటుంబ సభ్యులతో పాటు పలు రాజకీయ పార్టీలు ఆందోళనకు దిగాయి. కుటంబాలను ఆదుకోవాలంటు బాధితులు పెద్ద ఎత్తున డిమాండ్ చేశారు. కుటుంబ సభ్యుల రోదనలతో ఆస్పత్రి ప్రాంగణంలో విషాద ఛాయలు అలుముకున్నాయి. మృతదేహాలను చూసేందుకు రెండు కుటుంబాలకు చెందిన వారు చేరుకుని కన్నీరుమున్నీరుగా విలపించారు. ఇదిలా ఉండగా సంఘటనా స్థలానికి చేరుకున్న ఎమ్మెల్యే తెల్లం వెంకట్రావు మృతుల కుటుంబాలను స్వయంగా కలిసి పరామర్శించారు. రాష్ట్ర ప్రభుత్వం తరుపున మృతుల కుటుంబాలను ఆదుకుంటామని హామీ ఇచ్చారు. ఇంటి యజమానికి నుండి మృతుల ఒక్కొక్క కుటుంబానికి రూ.10 లక్షల నష్టపరిహారం ఇప్పించేందుకు ఏర్పాట్లు చేస్తామని, పిల్లల చదువులు, వారి బాధ్యత రాష్ట్ర ప్రభుత్వం హామీ ఇస్తామని, కుటుంబాలకు తక్షణమే డబుల్ బెడ్రూం ఇళ్లను కేటాయిస్తామని అన్నారు. ఎమ్మెల్యే నుండి స్పష్టమైన హామీ రావడంతో మృతదేహాలను పోస్టుమార్టం చేసేందుకు కుటుంబీకులు అంగీకరించారు. దహన సంస్కారాల నిమిత్తం ఎమ్మెల్యే ఒక్కొక్క కుటుంబానికి రూ.10 వేలు చొప్పున అందజేశారు. ఈ సందర్భంగా ఆర్‌డిఓ దామోదర్‌రావు మాట్లాడుతూ బాధిత కుటుంబాల వారికి న్యాయం జరిగేలా చూస్తామన్నారు. మాజీ ఎమ్మెల్యే, బిఆర్‌ఎస్ జిల్లా అధ్యక్షులు రేగా కాంతారావు బాధిత కుటుంబాల పరామర్శించారు. ప్రభుత్వంపై ఒత్తిడి తెచ్చి కుటుంబాలకు న్యాయం జరిగేలా చూస్తామని, అదే విషయాన్ని కలెక్టర్, ఆర్‌డిఓకు తెలియజేసి పరిహారం త్వరితగ

ప్రజాపక్షం
శనివారం, మార్చి 29

భాగవత్–మోదీ భేటీ ఆంతర్యం

ప్రధానమంత్రి నరేంద్రమోదీ ఈనెల 30న నాగపూర్‌లోని ఆర్‌ఎస్‌ఎస్ కేంద్ర కార్యాలయంలో ఆ గురుపీఠం అధిపతి మోహన్ భాగవత్‌ను కలుసుకోబోతున్నారు. 2014లో ప్రధానమంత్రి పదవి చేబట్టిన తదుపరి స్వయం సేవక్ నరేంద్రమోదీ ఆర్‌ఎస్‌ఎస్ కార్యాలయాన్ని సందర్శించటం ఇదే మొదటిసారి. అంతేకాదు, సర్ సంచాలక్ మోహన్ భాగవత్‌తో ముఖాముఖీ సమావేశం ఏర్పాటు చేసుకోవటం కూడా ఇదే ప్రథమం. 2014 మే 10న లోక్‌సభ ఎన్నికలకు ముందు ఢిల్లీలో వారి ముఖాముఖీ సమావేశం జరిగింది. ఆర్‌ఎస్‌ఎస్ హిందూత్వ ఎజెండాను నేర్పరితనంతో అమలు పరచటం మోదీకి అప్పగించిన బాధ్యత. అటువంటప్పుడు వారిరువురి మధ్య అభిప్రాయాల మార్పిడి, సన్నిహిత సమన్వయం ఆవశ్యకం. అయితే ఇంత సుదీర్ఘ విరామం ఎందుకొచ్చింది? ఇప్పుడు కలుసుకోవలసిన అవసరం ఎందుకొచ్చింది?

2024 సార్వత్రిక ఎన్నికల్లో మోదీ 'ఈసారి 400సీట్లు' ప్రకటన చేసిన తదుపరి భాగవత్–మోదీ మధ్య విభేదాలు ఏర్పడ్డాయన్న ఊహాజనిత వార్తలు ప్రచారంలోకి వచ్చాయి. హర్యానా, మహారాష్ట్ర, ఢిల్లీ అసెంబ్లీ ఎన్నికలకు ముందు సర్దుబాటు జరిగిందని, ఆర్‌ఎస్‌ఎస్ సేవక్ పదుల వేల సంఖ్యలో ఆ ఎన్నికల్లో బిజెపి విజయానికి కృషి చేశారని చెప్పబడుతున్నది. అయితే బిజెపి జాతీయ అధ్యక్షుని వరణం.. దాదాపు 15 మాసాలుగా ఎందుకు వాయిదా పడుతున్నట్లు? బెంగాల్, బిహార్, కర్నాటక, తెలంగాణ, ఉత్తరప్రదేశ్, మహారాష్ట్ర వంటి ప్రధాన రాష్ట్రాల బిజెపి అధ్యక్షుల ఎన్నిక కూడా సందిగ్ధంలో కొట్టుమిట్టాడుతున్నది. రాష్ట్ర నాయకుల మధ్య ఏకాభిప్రాయం కుదరకపోవటమేకాదు, జాతీయ అధ్యక్షుని ఎంపిక విషయంలో ఆర్‌ఎస్‌ఎస్–బిజెపి అధినాయకత్వం మధ్య విభేదాలు కూడా బిజెపి సంస్థాగత ఎన్నికలపై ప్రభావం చూపుతున్నది.

ఉత్తరప్రదేశ్ ముఖ్యమంత్రి యోగి ఆదిత్యనాథ్‌ను బిజెపి అధ్యక్ష అభ్యర్థిగా ఆర్‌ఎస్‌ఎస్ బహిరంగంగా సమర్థించనుందన్న వార్తలు మోదీ–షా నాయకత్వాన్ని కలవరపరిచి ఉండవచ్చు. పార్టీ అధ్యక్షునిగా 'బలమైన నాయకుడు' ఉండాలన్న ఆర్‌ఎస్‌ఎస్ వక్కాణింపు మోదీ–షా మనస్తాపానికి మూలంగా కనిపిస్తోంది. యోగిని ఉత్తరప్రదేశ్ ముఖ్యమంత్రిగా కొనసాగించటానికే సుముఖంగాలేని మోదీ–షాలు యోగిని బిజెపి అధ్యక్షునిగా ఎలా అంగీకరించగలరు – ఇంట్లో కుంపటి రగిలించుకున్నట్లే అవుతుంది కదా? మోదీ–యోగి మధ్య ఘర్షణ దాదాపు ఐదేళ్లుగా ఉంది. 2022 ఫిబ్రవరి–మార్చిలో ఉత్తరప్రదేశ్ అసెంబ్లీ ఎన్నికలకు కొన్ని నెలల ముందు యోగికి ఇంటర్వ్యూ కూడా ఇవ్వకుండా మోదీ అవమానించారు. బిజెపి పాలిత రాష్ట్రాల్లో ఎన్నికల్లో యోగి స్టార్ కాంపెయినర్‌గా జనాకర్షణ పొందుతున్నారు. అంటే మోదీకి ప్రత్యామ్నాయంగా ఆర్‌ఎస్‌ఎస్, బిజెపిలోని కొందరు యోగిని ముందుకు తెస్తున్నారన్నమాట! అది మోదీకి గిట్టని విషయం. పైగా మహా కుంభమేళా నిర్వహణ యోగి పాపులారిటీ పెంచింది. రామాలయం ప్రారంభించిన తానుగాక యోగిహిందూ హృదయాలను గెలుచుకోవటం, ఈ నేపథ్యంలో బిజెపి అధ్యక్షునిగా యోగి పేరును ఆర్‌ఎస్‌ఎస్ ముందుకు తేవటం మోదీ–షా ద్వయానికి ఇబ్బందికరంగా తయారైంది.

2024 సార్వత్రిక ఎన్నికల్లో మోదీ లోక్‌సభలో కనీస మెజారిటీ సైతం కోల్పోయిన పర్యవసానంగా కాషాయ పర్యావరణ వ్యవస్థపై ఆర్‌ఎస్‌ఎస్ పట్టు పెరిగినట్లు కనిపిస్తున్నది. వివేకవంతుడైన మోదీ ఇది గ్రహించకపోలేదు. అందుకే కావచ్చు కొద్దికాలంగా మోహన్ భాగవత్‌పై బహిరంగంగా ప్రశంసలు కురిపిస్తున్నారు. అయితే భాగవత్ కరిగిపోతారా? మోదీకి లొంగుబాటు ప్రదర్శించవద్దని ఆర్‌ఎస్‌ఎస్‌లోని ముఖ్యులు కొందరు ఆయనపై ఒత్తిడి తెస్తున్నారట! మోదీకి బద్ధ విరోధి అయిన సంజయ్‌జోషి (ఒకప్పటి బిజెపి ఆర్గనైజేషన్ ప్రధాన కార్యదర్శి) కూడా నాగపూర్‌లో నరేంద్రమోదీని కలుసుకోబోతున్నారని, వీరిరువురి మధ్య భాగవత్ మధ్యవర్తిత్వం వహించారని చెప్పబడుతున్నది. అనుభవజ్ఞుడైన సంజయ్ జోషీ పునరావాసాన్ని భాగవత్ కోరుతున్నారట. గతాన్ని మరిచిపోయి అందుకు మోదీ అంగీకరించినట్లు చెప్పబడుతున్నది. బెంగళూరులో ఆదివారం ముగిసిన ఆర్‌ఎస్‌ఎస్ మూడురోజుల ప్రతినిధి సభ సభ్యులు బిజెపి అధ్యక్షుని ఎంపికలో ఆర్‌ఎస్‌ఎస్ పాత్రపై స్పష్టత లేకుండా స్వరాష్ట్రాలకు తిరిగి వెళ్లారు. భాగవత్–మోదీ మధ్య ఏకాభిప్రాయం కుదిరితే ఏప్రిల్ 18న బెంగళూరులో జరిగే బిజెపి జాతీయ సమితి సమావేశంలో అధ్యక్షుని పేరు ప్రకటించే అవకాశం ఉంది. దీంతోపాటు 2025 విజయదశమి రోజు నుండి 2026 జనవరి వరకు నిర్వహించే ఆర్‌ఎస్‌ఎస్ శతాబ్ది వత్సర ఉత్సవాలను మోదీతో భాగవత్ చర్చిస్తారు. ఎన్ని అభిప్రాయ భేదాలు తలెత్తినా ఆర్‌ఎస్‌ఎస్–బిజెపిలది బొడ్డుతాడు బంధం అని మరిచిపోరాదు.

విఫలమైన మోదీ మానస పుత్రిక 'మేక్ ఇన్ ఇండియా'

నిత్యా చక్రవర్తి

ప్రధానమంత్రి నరేంద్ర మోదీ జుమ్లాల సూపర్ సేల్స్ మెన్‌గా పేరొందారు. 2014లో బిజెపి నేతృత్వంలోని ప్రభుత్వం జన్‌ధన్ ఖాతాల ద్వారా ప్రతి ఒక్కరికీ రూ. 15 లక్షల వేస్తామని మొదలుపెట్టి, ఏటా యువతకు రెండు కోట్ల ఉద్యోగాలు కల్పిస్తామని చేసిన ప్రచార పటాటోపం ఘోరంగా విఫలమైంది. గత కొద్ది సంవత్సరాలలో బిజెపి ఎన్నికల యంత్రాంగం గానీ అధికారిక సంస్థలు గానీ ప్రధాన మంత్రి చేసిన ఈ రెండు వాగ్దానాల గురించి ప్రస్తావించటం లేదు. కానీ, ఆయన కేంద్రంలో అధికారం చేపట్టిన వెంటనే అత్యంత ప్రాచుర్యం పొందిన ప్రతిష్టాత్మక కార్యక్రమం 'మేక్ ఇన్ ఇండియా'ను ప్రకటించారు. తరువాత మేక్ ఇన్ ఇండియాలో భాగంగా 2021లో 23 బిలియన్ల డాలర్లు ప్రొడక్టివిటీ లింక్డ్ ఇన్సెంటివ్ (పిఎల్ఐ–ఉత్పత్తి అనుసంధాన ప్రోత్సాహక) పథకం ప్రారంభించారు. మేక్ ఇన్ ఇండియా కార్యక్రమం అమలుతో 2025 నాటికి దేశ జిడిపిలో తయారీ రంగం వాటా 25 శాతానికి పెరగడంతో భారతదేశం ప్రపంచ ఉత్పత్తి కేంద్రంగా మారుతుందని మోదీ ప్రకటించారు.

ఇప్పుడు 2025 వచ్చేసింది. ప్రభుత్వం ఎటువంటి అధికారిక ప్రకటన లేకుండానే మేక్ ఇన్ ఇండియా కోసం ఉద్దేశించిన 23 బిలియన్ డాలర్ల పిఎల్ఐ పథకాన్ని రహస్యంగా రద్దు చేసింది. ఈ పథకం 14 పైలట్ రంగాలకు దాటి విస్తరించదు. అలాగే ఉత్పత్తి గడువులు పొడిగించబోరు.ఇందులో ప్రభుత్వ వైఫల్యం చాలా భారీ స్థాయిలో ఉంది. మేక్ ఇన్ ఇండియా, దానికి సంబంధిత పిఎల్ఐ పథకాల విధానాలను రూపొందించడంలో ప్రధాన మంత్రి కార్యాలయం అందించిన నాయకత్వం కంపెనీలను ప్రేరేపించడంలో, నియంత్రణలను, అధికార యంత్రాంగ ఆటంకాలను తొలగించడంలో ఘోరంగా విఫలమైంది.

చైనా నుండి అమెరికా, ఇతర విదేశీ పెట్టుబడులను కొంతవరకు భారతదేశానికి రప్పించడం పిఎల్ఐ పథకం ప్రధాన లక్ష్యం. ఈ లక్ష్యం నెరవేకపోగా ప్రధాన మంత్రి నరేంద్ర మోదీ ప్రకటించినట్లుగా 2025 నాటికి 25 శాతం వాటాకు చేరుకోవలసిన తయారీ రంగం వాటా ప్రస్తుతం 14.3 శాతానికి మాత్రమే చేరుకుంది. పిఎల్ఐ పథకం ప్రారంభించిన సమయంలో జిడిపిలో తయారీ రంగం వాటా 15.4 శాతం ఉండటం గమనార్హం. కాబట్టి నరేంద్ర మోదీ నాయకత్వంలో, పిఎల్ఐ పథకం అమలులోకి వచ్చిన గత నాలుగు సంవత్సరాల తరువాత తయారీ రంగం వాటా పెరగడానికి బదులు తగ్గింది.

గత శుక్రవారం రాయిటర్స్ వార్తా సంస్థ భారతీయ పరిశ్రమకు భయంకరమైన వార్తను వెలువరించింది. ఇది విదేశీ పెట్టుబడిదారులు, పోటీదారులు, ముఖ్యంగా చైనా నుండి తక్షణ ప్రతిస్పందనలకు దారితీసింది. అయినప్పటికీ పిఎల్ఐ పథకం గడువు ముగిసినా బుధవారం వరకు ప్రభుత్వం దానిపై అధికారికంగా ఎటువంటి ప్రకటన చేయలేదు. అయితే భారతీయ పరిశ్రమ వర్గాలు దాని ప్రభావాలను అంచనా వేస్తున్నాయి. పిఎల్ఐ పథకంలో పాల్గొన్న అనేక మంది తమ కార్యక్రమాలను పునఃసమీక్షించడం ప్రారంభించారు.

రాయిటర్స్ ప్రకారం, ఈ కార్యక్రమంలో పాల్గొన్న అనేక సంస్థలు ఉత్పత్తిని ప్రారంభించడంలో విఫలమయ్యాయి. అయితే తయారీ లక్ష్యాలను చేరుకున్న ఇతర సంస్థలకు భారతదేశం సబ్సిడీలను చెల్లించడంలో జాప్యం చేస్తోందని ప్రభుత్వ పత్రాలు వెల్లడిస్తున్నాయి. ఈ కార్యక్రమంపై వాణిజ్య మంత్రిత్వ శాఖ సంకలన పత్రంలో చేసిన విశ్లేషణ ప్రకారం, అక్టోబర్ 2024 నాటికి ఈ కార్యక్రమంలో పాల్గొన్న సంస్థలు 151.93 బిలియన్ల డాలర్ల విలువైన వస్తువులను ఉత్పత్తి చేశాయి. ఇది మోదీ ప్రభుత్వం నిర్దేశించిన లక్ష్యంలో 37 శాతం మాత్రమే. భారతదేశం కేవలం 1.73 బిలియన్ల డాలర్ల ప్రోత్సాహకాలను మాత్రమే విడుదల చేసింది. ఇది కేటాయించిన నిధుల్లో 8 శాతం కంటే తక్కువ అని పత్రం పేర్కొంది.

రెడ్ (నిర్ణయాలు తీసుకోవడంలో జాప్యం), అధికార యంత్రాంగం హెచ్చరికలు పిఎల్ఐ పథకం ప్రభావాన్ని అడ్డుకున్నాయని భారతీయ వాణిజ్య నిపుణులు భావిస్తున్నారు. ప్రత్యామ్నాయంగా, భారతదేశం కొన్ని రంగాలకు పెట్టుబడులను పాక్షికంగా తిరిగి చెల్లించడం ద్వారా సహకారం ఇవ్వడాన్ని పరిశీలిస్తోంది. ఇలా చేయడం ద్వారా ఆ సంస్థలు ఉత్పత్తి, అమ్మకాల కోసం ఎదురు చూస్తూ ఉండాల్సిన అవసరం లేకుండానే ఖర్చులను వేగంగా తిరిగి పొందే అవకాశం కల్పిస్తుంది. భారతీయ వస్తువులపై ప్రతీకార సుంకాలను విధిస్తామన్న ట్రంప్ బెదిరింపు నీడలో న్యూఢిల్లీలో భారత్, అమెరికాల మధ్య జరుగుతున్న వాణిజ్య చర్చల నేపథ్యంలో తాజా నిర్ణయం తీసుకోబడింది. ప్రపంచవ్యాప్తంగా నూతన వాణిజ్య యుద్ధ పరిస్థితిని పరిగణనలోకి తీసుకొని పిఎల్ఐ పథకం స్థానంలో ప్రత్యామ్నాయ ప్రణాళికను తీసుకురావాలి.

పిఎల్ఐ పథకం దేశ తయారీరంగాన్ని పునరుద్ధరించడానికి భారతదేశానికి బహుశా చివరి అవకాశం అని ప్రముఖ విదేశీ వాణిజ్య నిపుణుడు బిశ్వజిత్ ధార్ అభిప్రాయపడ్డారు. ఇలాంటి మెగా పథకమే విఫలమైతే, వేరే ఏ పథకమైనా విజయవంతమవుతుందని మనం ఎలా ఆశించగలమని ఆయన ప్రశ్నించారు. తయారీ రంగాన్ని పునరుద్ధరించడానికి ప్రోత్సాహకాల కార్యక్రమం బహుశా భారతదేశానికి మిగలిన చివరి అవకాశం అని ఆయన ఉద్దేశ్యం.

ఆసక్తికరంగా, 23 బిలియన్ల డాలర్ల పిఎల్ఐ పథకం గడువు ముగిసినట్లు రాయిటర్స్ కథనం వెలువడిన రోజునే స్పందించిన మొదటి దేశం చైనా. ఆ దేశంలోని ఆంగ్ల దినపత్రిక గ్లోబల్ టైమ్స్‌లో ఒక విశ్లేషణ ద్వారా అది తన స్పందనను వ్యక్తం చేసింది. పిఎల్ఐ పథకం వైఫల్యానికి గల కారణాలపై ఒక విశ్లేషణలో, గ్లోబల్ టైమ్స్ ఇలా రాసింది: ''చైనా తయారీరంగ ఆధిపత్యాన్ని సవాలు చేయటం లక్ష్యంగా భారతదేశం ఫ్లాగ్ షిప్ కార్యక్రమం 'మేక్ ఇన్ ఇండియా' కింద 23 బిలియన్ల డాలర్ల ఉత్పత్తి అనుసంధాన ప్రోత్సాహక (పిఎల్ఐ) పథకాన్ని ప్రారంభించిన నాలుగు సంవత్సరాల తరువాత అది సంస్థాగత జడత్వానికి ఒక హెచ్చరిక, ఉదాహరణగా మారింది. రాయిటర్స్ శుక్రవారం వెల్లడించినట్లుగా, ఒకప్పుడు ఎంతో ఆసక్తిగా ఎదురుచూసిన ప్రతిష్టాత్మకమైన ఈ కార్యక్రమం దారి తప్పింది.''

ప్రపంచ బ్యాంకు డేటా ప్రకారం, భారతదేశ జిడిపిలో తయారీ రంగం వాటా కేవలం 13 శాతం మాత్రమే ఉంది. ఇది చైనా 26 శాతం, వియత్నాం 24 శాతం కంటే చాలా తక్కువ. గ్లోబల్ టైమ్స్ విశ్లేషణ పేర్కొన్నట్లుగా, ఈ గణాంకాలు లోతైన వ్యవస్థాగత లోపాలను ప్రతిబింబిస్తున్నాయి.

గ్లోబల్ టైమ్స్ విశ్లేషణ ఇలా పేర్కొంది: ''భారతదేశ వాస్తవికతలకు అనుగుణంగా ఉండే వ్యవస్థాగత సంస్కరణలలోనే ముందుకు వెళ్ళే మార్గం ఉంది. తయారీ శక్తుల సరసన చేరడానికి, భారతదేశం తన వలసపాలన వారసత్వపు సంకెళ్లను విడిపించుకోవాలి, ప్రభుత్వ నిర్మాణాలను క్రమబద్ధీకరించాలి. స్థానిక సాధికారతను ప్రోత్సహించాలి. విద్యా సమానత్వం ద్వారా పారిశ్రామిక శ్రామికశక్తిని పెంపొందించాలి. ఇది పిఎల్ఐ పథకం 'ఆర్థిక తాత్కాలిక ఉపశమనం' విధానాన్ని దాటుకొని, ప్రభుత్వ యంత్రాంగం, ఆధునిక పరిశ్రమ డిమాండ్ల మధ్య సమగ్ర సమన్వయం చేసుకుంటూ ముందుకు వెళ్లడం అవసరం.''

గ్లోబల్ టైమ్స్ అనేది చైనా కమ్యూనిస్ట్ పార్టీ నడుపుతున్న పీపుల్స్ డైలీ గ్రూప్‌కు చెందిన ఆంగ్ల దినపత్రిక. కాబట్టి దాని అభిప్రాయాలు చైనా ప్రభుత్వ అభిప్రాయాలను ప్రతిబింబిస్తాయి. సమయం చాలా ముఖ్యం. అక్టోబర్ 22న రష్యా నగరమైన కజాన్‌లో జరిగిన బ్రిక్స్ శిఖరాగ్ర సమావేశం సందర్భంగా నరేంద్ర మోదీ, చైనా అధ్యక్షుడు జీ జిన్‌పింగ్‌ల మధ్య చర్చల తరువాత, భారతదేశం–చైనా సంబంధాలు మెరుగుపడ్డాయి. అమెరికా పాత్రికేయుడు లెక్స్ ఫ్రిడ్‌మన్‌కు భారత ప్రధాన మంత్రి ఇచ్చిన ఇంటర్వ్యూలో చైనాతో సంఘర్షణ కాకుండా పోటీ, సహకారంపై భారతదేశం దృష్టి సారించిందని తెలిపారు. భారతదేశం చైనాతో సమస్యలను స్నేహపూర్వక విధానంతో పరిష్కరించుకుంటుందనే సంకేతం అందులో ఉంది. ఆర్థిక సహకారం వాటిలో ఒకటి.

మోదీ ప్రభుత్వ తాజా ఆర్థిక సర్వే భారతదేశంలో చైనా పెట్టుబడుల ద్వారా భారతీయ పరిశ్రమకు ఉన్న అవకాశాలను ప్రస్తావించింది. చైనా దిగుమతులు కొనసాగుతున్నప్పటికీ పెట్టుబడులపై ఆంక్షలు ఉన్నాయి. ప్రత్యామ్నాయ ప్రణాళికలో భాగంగా తయారీ రంగంలో పెరిగిన ఎఫ్‌డిఐ ప్రవాహాన్ని పొందడానికి, ప్రస్తుత అడ్డంకులను తొలగించి చైనా పెట్టుబడులను స్వాగతించే అవకాశం ఉన్నట్లు సంకేతాలు ఉన్నాయి.భారతీయ తయారీదారులు దానిపై ఆసక్తిగా ఉన్నారు. సాధ్యం కాని ఆర్భాటం చేసే వాగ్దానాలకు బదులుగా ప్రధానమంత్రి ఆర్థిక వ్యవస్థ ప్రాథమిక సూత్రాలపై ఆధారపడిన స్థిరమైన తయారీ కార్యక్రమాన్ని ఎంచుకోవలసిన సమయం ఇది.

(ఐపిఎ సర్వీస్)

రహస్యంగా ముగించిన పిఎల్ఐ కథ

చైనా నుండి అమెరికా, ఇతర విదేశీ పెట్టుబడులను కొంతవరకు భారతదేశానికి రప్పించడం పిఎల్ఐ పథకం ప్రధాన లక్ష్యం. ఈ లక్ష్యం నెరవేకపోగా ప్రధాన మంత్రి నరేంద్ర మోదీ ప్రకటించినట్లుగా 2025 నాటికి 25 శాతం వాటాకు చేరుకోవలసిన తయారీ రంగం వాటా ప్రస్తుతం 14.3 శాతానికి మాత్రమే చేరుకుంది. పిఎల్ఐ పథకం ప్రారంభించిన సమయంలో జిడిపిలో తయారీ రంగం వాటా 15.4 శాతం ఉండటం గమనార్హం. కాబట్టి నరేంద్ర మోదీ నాయకత్వంలో, పిఎల్ఐ పథకం అమలులోకి వచ్చిన గత నాలుగు సంవత్సరాల తరువాత తయారీరంగం వాటా పెరగడానికి బదులు తగ్గింది. ప్రపంచ బ్యాంకు డేటా ప్రకారం, భారతదేశ జిడిపిలో తయారీ రంగం వాటా కేవలం 13 శాతం మాత్రమే ఉంది. – ఇది చైనా 26 శాతం, వియత్నాం 24 శాతం కంటే చాలా తక్కువ. గ్లోబల్ టైమ్స్ విశ్లేషణ పేర్కొన్నట్లుగా, ఈ గణాంకాలు లోతైన వ్యవస్థాగత లోపాలను ప్రతిబింబిస్తున్నాయి.

మహిళా సాధికారత దిశగా అడుగులు

ఎస్.బాబు, అధ్యక్షులు
టిజిఎస్ఆర్‌టిసి ఎంప్లాయీస్ యూనియన్

భారతీయతలోనే అర్ధనారీశ్వరతత్వం ఇమిడి ఉంది. అంటే స్త్రీ, పురుషులు సమానం అని. కానీ క్రీస్తు పూర్వం 2 నుండి 1వ శతాబ్దం వరకు సింధు నాగరికత పరిఢవిల్లింది.ఈ కాలంలో పేరొందిన రాజవంశం శాతవాహనుల సామ్రాజ్యం. ఈ సమాజంలోనే మాతృస్వామ్య వ్యవస్థ ఉంది. తల్లిపేరే తమ సంతానాని కి ఉండేది. అందుకే శాతకర్ణి చక్రవర్తి తల్లిపేరుతో కలిపి గౌతమీపుత్ర శాతకర్ణి అని, పులుమావి మహారాజును వాసిష్ఠీపుత్ర పులుమావి అని పిలువబడేవారు.

స్త్రీ ఆధిపత్య సమాజాన్ని మాతృస్వామ్య వ్యవస్థ అని అంటారు. స్త్రీలు సామాజిక, ఆర్థిక, రాజకీయపరంగా అధికారం కలిగి ఉంటారు. ఈ మాతృస్వామ్య వ్యవస్థ భారతదేశంలో ఈశాన్య రాష్ట్రాలతో పాటు కేరళలో ఉండేది. మేఘాలయ రాష్ట్రంలో ఖాసీ తెగలో మాతృస్వామ్య వ్యవస్థ ఉంది. ఈ వ్యవస్థలో మహిళలదే అధికారం. చర, స్థిర ఆస్తులు కూడా వారివే. అదే వారసత్వం పిల్లలకి వస్తోంది. ఆర్థిక, రాజకీయ వ్యవస్థలను నా మాటే శాసనం అంటూ మహిళలే శాసించేవారు. తల్లి ఇంటి పేరు పిల్లలకి వస్తుంది. కుటుంబంలో సంపాదించేది కూడా మహిళే. వ్యవసాయం, వ్యాపారం అన్నీ వారి కనుసన్నల్లోనే జరుగుతాయి. అలా మాతృస్వామ్య వ్యవస్థలో మహిళలు ఓ వెలుగు వెలిగారు. ఇది ఏకస్వామ్య వ్యవస్థ కావడంతో కనుమరుగైంది. ఇంతటి మహోజ్జ్వలంగా వెలిగిన మహిళను పితృస్వామ్య వ్యవస్థ అణగదొక్కింది. వారిని మెచ్చుకోలుగా మాతృదేవోభవ అన్నారు. యత్ర నార్యస్తు పూజ్యంతే రమంతే తత్ర దేవతా అని అన్నారు. తరువాత మహిళను కార్యేషు దాసి, కరణేషు మంత్రి, భోజ్యేషు మాత, శయనేషు రంభా, రూపేచ లక్ష్మి, సత్కర్మ యుక్తాం కులధర్మపత్ని అంటూ వారిని వంటగదికే పరిమితం చేశారు. స్త్రీకి ఎంతో ప్రాముఖ్యతను ఇస్తున్నట్లుగా యజ్ఞ యాగాది క్రతువుల్లో ధర్మపత్నీ సమేతస్య అంటూ అర్ధధర్మ చట్రంలో బిగించారు. ఆనాటినుండి నేటివరకు మహిళలు పూర్వ వైభవం కోసం సివంగిలా పోరాటం చేస్తున్నారు.

12వ శతాబ్దంలో కాకతీయ సామ్రాజ్యాన్ని ఏలిన రుద్రమదేవి, ఢిల్లీని పరిపాలించిన రజియా సుల్తానా మహిళల శక్తేమిటో చూపించారు. స్వాతంత్ర్యోద్యమంలో వీరనారి ఝాన్సీ లక్ష్మీ బాయి, దుర్గాబాయి దేశ్ ముఖ్, విజయలక్ష్మీ పండిట్, సరోజినీ నాయుడు లాంటివారు ధైర్యాన్ని ప్రదర్శించారు. సావిత్రీబాయి పూలే మొదటి మహిళా ఉపాధ్యాయురాలుగా ఖ్యాతి గడించారు. 1962లో గుండమ్మకథ సినిమా కోసం గీత రచయిత పింగళి వారు 'లేచింది, నిద్ర లేచింది మహిళా లోకం, దద్దరిల్లింది పురుష ప్రపంచం' అంటూ మహిళలలో ఒక ఊపు తీసుకువచ్చారు. పితృస్వామ్య వ్యవస్థలో పురుషుల కంటే మేమేం తక్కువ కాదు అంటూ సామాజిక సంకెళ్ళను తెంచుకుని మహిళలు ముందుకొస్తున్నారు.

కన్యాశుల్కం ఇచ్చే స్థాయి నుండి వరకట్నం పుచ్చుకునే స్థాయికి పురుషపుంగవులు చేరారు. 1961లో వరకట్న నిషేధ చట్టం వచ్చినా పురుషాధిక్య సమాజంలో మగువ కొంటుంటే మగాడు ఒంగోలు గిత్తలా కట్నాల కోసం కాలు దువ్వుతూ తగ్గేదేలే అంటూ రంకెలేస్తున్నాడు. ఇచ్చేదేలే అంటూ భవతులు భీష్మించు కు కూర్చుంటే మగాడి పరిస్థితి ముదురు బెండకాయే. లింగనిష్పత్తిలో స్త్రీ పురుషులిరువురూ దాదాపు సమానంగా ఉన్నారు. ప్రపంచంలో అత్యధికంగా 55శాతంతో మహిళలు హాంకాంగ్‌లో ఉన్నారు. తరువాత అధిక మహిళలు కల దేశం రష్యా. 144 కోట్ల భారతదేశ జనాభాలో 70 కోట్ల మంది మహిళలే (48.4%) అంటే అతిశయోక్తి కాదు.

తెలంగాణ రాష్ట్రంలో 1,78,00,000 మంది (49.6%) మహిళలున్నారు. 2021లో నేషనల్ ఫ్యామిలీ హెల్త్ సర్వే (NHS) ప్రకారం 1000 మంది పురుషులకు 1020 మంది స్త్రీలున్నారు. కేరళ రాష్ట్రంలో 1000మంది పురుషులకు 1084 మంది స్త్రీలున్నారు.

మహిళలను ఓటు బ్యాంకుగా చేసుకోవాలని రాజకీయ పార్టీలు, నాయకులు మహిళలకు అది చేస్తాం, ఇది చేస్తాం అంటూ వాగ్దానాలతో విజృంభిస్తున్నారు. మన దేశ ప్రధానమంత్రి ''బేటీ బచావ్ బేటీ పఢావ్'' అనే పథకాన్ని రచించారు. ''లక్ పతి దీదీ'' పథకంతో 2 కోట్ల మంది మహిళలను లక్షాధికారులను చేస్తామంటున్నారు ప్రధాని. మరి మిగిలిన 68 కోట్ల మంది మహిళలను భిక్షాధికారులను చేస్తారా? మహిళా దినోత్సవం సందర్భంగా గుజరాత్ రాష్ట్రంలో ప్రధానమంత్రి మాట్లాడుతూ దేశంలో ఉన్న మహిళలు వారి ప్రేమాభిమానాలను తన అకౌంట్లో వేయడం వలన ప్రపంచంలో అత్యంత ధనికుల జాబితాలో తానే నెం.1 అని చెప్పుకుంటూ కుటుంబ కథాచిత్రాల్లో లాగా మంచి సెంటిమెంట్‌ను పండించారు. ఆ సెంటిమెంట్‌కు ఆస్కార్ అవార్డు కూడా ఇవ్వచ్చేమో. 70 కోట్ల మంది మహిళలు ఆయన్ను ప్రపంచ కుబేరుణ్ణి చేస్తే, ఆయనేమో 2 కోట్ల మంది మహిళలను లక్షాధికారులను చేస్తామనడం ఆయన ఔదార్యం ఎంత గొప్పదో తెలుస్తోంది. భారతీ య న్యాయసంహిత చట్టం మహిళలకు అన్యాయం జరిగితే 45 రోజుల్లో కేసు ముగించేయాలని చట్టం తీసుకొచ్చామని ప్రధానమంత్రి చెప్పుకొచ్చారు. మరి తమిళనాడు రాష్ట్రంలో 13 ఏళ్ళ విద్యార్థినిపై ముగ్గురు గురువులు గ్యాంగ్ రేప్ చేస్తే ఆమె గర్భం దాల్చింది. ఆమెకు భారతీయ న్యాయసంహిత చట్టం ద్వారా జరిగిన న్యాయం ఏమిటి? మహిళా సెంటిమెంట్‌ను అద్భుతంగా పండించిన వారే జవాబు చెప్పాలి. ఓ అమ్మాయిని వంద ముక్కలుగా నరికి ఓ దుర్మార్గుడు ఢిల్లీ అంతా వెదజల్లాడు. సెంటిమెంట్ పండించిన ప్రధానమంత్రి దీనికేం సమాధానం చెప్తారు? ఒకపక్క భ్రూణహత్యలు, మరోపక్క మహిళలపై వరకట్న దాడులు, యాసిడ్ దాడులు, అత్యాచారాలు జరుగుతుంటే తమ అన్నను అపర కుబేరుడిని చేసిన మహిళ దీన, హీన పరిస్థితి ప్రధానికి పట్టదా? కర్ణాటకలో ఇజ్రాయిల్ మహిళా టూరిస్ట్‌పై గ్యాంగ్ రేప్ జరిగింది. ఢిల్లీలో బ్రిటిష్ మహిళపై అత్యాచారం జరిగింది. ఢిల్లీ ముఖ్యమంత్రి మహిళ, దేశ ప్రథమ పౌరురాలు రాష్ట్రపతి మహిళ, దేశ ప్రధానమంత్రి మరియు దేశ హోంమంత్రి అదే ఢిల్లీలో నివాసం ఉంటారు. అయినా సరే అత్యాచారాలు, గ్యాంగ్ రేపులు, యాసిడ్ దాడులు జరుగుతూనే ఉన్నాయి. భారతీయ న్యాయ సంహిత చట్టం ఇక్కడ పని చేయడం లేదెందుకు?

ఇదిలా ఉంటే, మన తెలంగాణ ముఖ్యమంత్రి కోటి మంది మహిళలను కోటీశ్వరులను చేస్తామన్నారు. ప్రధానమంత్రి మహిళలను లక్షాధికారులను చేస్తే, తెలంగాణ ముఖ్యమంత్రి మహిళలను కోటీశ్వరులను చేస్తారట. ఇందులో ఎవరు మహా నటులు అనేది పాఠకులకే వదిలేస్తున్నాను. ముఖ్యమంత్రి ఇంకాస్త ముందుకు వెళ్ళి రైసు మిల్లులు, వడ్లు నిలవ చేసే గోడౌన్లు, వెయ్యి మెగావాట్ల సోలార్ విద్యుత్ ప్లాంట్లు, వెయ్యి ఆర్టీసి బస్సులకు మహిళలను యజమానులుగా చేస్తారట. ఈ విషయం స్వాగతించాల్సిందే. నాకైతే మాతృస్వామ్య వ్యవస్థ ఇప్పుడే వచ్చినట్లనిపిస్తోంది. తెలంగాణ మహిళలకు పండగే పండగ.

రేవంత్‌రెడ్డి నేతృత్వంలో తెలంగాణ ప్రగతిపథం

బండి సుధాకర్ గౌడ్,
టిపిసిసి అధికార ప్రతినిధి

తెలంగాణ రాష్ట్ర కాంగ్రెస్ పార్టీ నాయకత్వ పగ్గాలు చేపట్టి, పార్టీని విజయపథం వైపు నడిపించి, మళ్లీ వారే రథసారథిగా రాష్ట్రాన్ని ప్రగతిపథం వైపు నడిపిస్తున్న ఘనత ముఖ్యమంత్రి రేవంత్ రెడ్డి దే అనడంలో అతిశయోక్తి లేదు. ఆనాడు ఒకవైపు అధికార బిఆర్ఎస్ పార్టీ నిర్బంధం, మరోవైపు పార్టీలోని అంతర్గత విభేదాల వ్యవహారం.. వీటన్నింటినీ సమయస్ఫూర్తితో ఎదుర్కొన్నది రేవంతే. దశాబ్దకాలంగా అధికారానికి దూరంగా కకావికలై ఉన్న కాంగ్రెస్ పార్టీ శ్రేణు ల్ని ఒక్క తాటిమీదకు తెచ్చిందీ రేవంతే. అధికారమే ధ్యేయం గా తన వ్యూహాలకు పదునుపెట్టి, తెలంగాణ నలుమూలలా పర్యటించి, భారీ బహిరంగ సభలు పెట్టి ఎన్నికల కదన రంగానికి కార్యకర్తలను సమాయత్త పరిచి, అధికారాన్ని చేజిక్కించుకున్న గొప్ప నాయకుడు రేవంతే. అవునన్నా, కాదన్నా ఇది అందరూ అంగీకరించాల్సిన వాస్తవం.

ఆనాటి యుపిఎ ప్రభుత్వం సోనియాగాంధీ గారి నాయకత్వంలో తెలంగాణ రాష్ట్రాన్ని ఏర్పాటు చేసి మిగులు బడ్జెట్‌తో అప్పజెప్పింది. కానీ, ఆనాడు అధికారంలోకి వచ్చిన బిఆర్ఎస్ ప్రభుత్వం ఏం చేసింది? పదేండ్ల తమ పాలనాకాలంలో దాద

జాతీయం

NATIONAL & GENERAL NEWS

7న బిహార్‌లో రాహుల్ పర్యటన

న్యూఢిల్లీ : లోక్‌సభలో ప్రతిపక్ష నాయకుడు, కాంగ్రెస్ ఎంపి రాహుల్‌గాంధీ ఏప్రిల్ 7న బిహార్‌లో పర్యటించనున్నట్లు కాంగ్రెస్ వర్గాలు వెల్లడించాయి. ఈ పర్యటన సందర్భంగా ఆయన పట్నాలో జరగనున్న 'సంవిధాన్ సురక్షా సమ్మేళన్'లో పాల్గొననున్నట్లు సమాచారం. ఆ తర్వాత ఆయన కాంగ్రెస్ నాయకుడు కన్హయ్య కుమార్ చేపట్టిన 'నౌకరీ దో యాత్ర'లో పాల్గొననున్నట్లు తెలిసింది. కాగా రాహుల్‌గాంధీ గురువారం ఢిల్లీలోని ఇందిరా భవన్‌లో బిహార్‌కు చెందిన కాంగ్రెస్ నేతలతో సమావేశమయ్యారు. గురువారం పార్టీ జాతీయ అధ్యక్షుడు మల్లికార్జున్ ఖర్గే, ప్రతిపక్ష నేత రాహుల్‌గాంధీ, ఇతర ముఖ్య నాయకుల సమక్షంలో బిహార్‌కు చెందిన డిసిసి అధ్యక్షుల సమావేశం జరిగిందని, ఈ సమావేశంలో పార్టీని జిల్లాల స్థాయిలో బలోపేతం చేయడంపై చర్చ జరిగిందని బిహార్ కాంగ్రెస్ పార్టీ ఎక్స్ ఖాతాలో పోస్టు చేసింది. ఇటీవల జనవరి 18న, ఫిబ్రవరి 5న రాహుల్‌గాంధీ బిహార్‌లో పర్యటించి బిజెపిపై తీవ్ర విమర్శలు గుప్పించారు.

జాతీయ మహాసభలకు ప్రకాశ్‌రాజ్, విజయ్ సేతుపతిలకు ఆహ్వానం

న్యూఢిల్లీ : తమిళనాడు రాష్ట్రం మధురైలో ఏప్రిల్ 2 నుంచి 6వ తేదీల మధ్య జరగబోయే సిపిఐ(ఎం) జాతీయ మహాసభలకు సినీరంగానికి చెందిన పలువురుని ఆ పార్టీ ఆహ్వానించింది. మహాసభకు సమాంతరంగా జరిగే సెమినార్‌లు, కార్యక్రమాలలో ప్రముఖ నటులు ప్రకాశ్‌రాజ్, విజయ్‌సేతుపతి, దర్శకుడు సముద్రఖని, రాజమురుగన్, శశికుమార్, వెట్రిమారన్, టి.ఎస్.జ్ఞానవేల్, మరి సెల్వరాజ్‌లు హాజరుకానున్నారు.మహాసభల సందర్భంగా జరిగే సాంస్కృతిక ప్రదర్శనల్లో కేరళ, కర్నాటక, తమిళనాడు, తెలంగాణ కళాకారులు హాజరవుతున్నట్లు ఆ పార్టీ వర్గాలు వెల్లడించారు. ఏప్రిల్ 6న ఎర్ర జెండాల ప్రదర్శనతో మహాసభ ముగియనుంది.

చైనాపై విశ్వాసం ఉంచండి

ప్రపంచ వ్యాపార దిగ్గజాలతో జీ జిన్‌పింగ్

బీజింగ్ : చైనా వ్యాపార అవకాశాలపై విదేశీ పెట్టుబడిదారులను విశ్వాసం ఉంచాలని ప్రపంచ ప్రధాన వ్యాపారాల అధినేతలను చైనా అధ్యక్షుడు షీ జిన్‌పింగ్ కోరారు. ''చైనా ఎల్లప్పుడూ విదేశీ పెట్టుబడిదారులకు ఆదర్శవంతమైన, సురక్షితమైన, అభివృద్ధి చెందే పెట్టుబడి గమ్యస్థానంగా ఉంది. ఉండబోతుంది''అని టయోటా ఛైర్మన్ అకియో టొయోడా, శాంసంగ్ ఎలక్ట్రానిక్స్ ఛైర్మన్ లీ జేయోంగ్, పెట్టుబడి సంస్థ బ్లాక్‌స్టోన్ సిఇఒ స్టీఫెన్ అలెన్ స్వార్ట్‌మాన్ వంటి ఎగ్జిక్యూటివ్‌లతో ఆయన అన్నారు. బీజింగ్‌లో అంతర్జాతీయ ప్రముఖ వ్యాపార దిగ్గజాలతో చైనా అధ్యక్షుడు జీ జిన్‌పింగ్ శుక్రవారం సమావేశమయ్యారు. ప్రపంచంలోని పలు దేశాలకు ఉత్పత్తులను పంపే ప్రధాన ఎగుమతిదేశం చైనా . అంతే కాకుండా 1.4 బిలియన్ల జనాభాతో దేశీయ మార్కెట్ కలిగిన దేశం. అయితే, స్థిరాస్తి రంగంలో భారీగా నిర్మాణాలు జరగడం వల్ల లక్షల కోట్ల డాలర్ల మూలధనం చిక్కుకుపోయింది. అదే సమయంలోఅమెరికా సుంకాల యుద్ధం ప్రారంభించింది. విదేశీ పెట్టుబడిదారులు 'తెరిచే తలుపు మరింత విస్తృతంగా తెరుచుకుంటుంది.విదేశీ పెట్టుబడులను ఉపయోగించే విధానం మారలేదు, మారబోదు'' అనే విశ్వాసం కలిగి ఉండాలని జీ జిన్‌పింగ్ అన్నారు. చైనాలో భారీ పెట్టుబడి, వినియోగ సామర్థ్యం ఉందని అన్నారు. చైనా గతేడాది మాదిరిగానే ఈ ఏడాది కూడా సుమారు 5 శాతం ఆర్థిక వృద్ధి లక్ష్యాన్ని నిర్దేశించుకుంది.పాత కార్లు , ఉపకరణాలకు బదులు కొత్త వాటి కోసం మార్పిడి చేసుకునే వినియోగదారులకు 300 బిలియన్ యువాన్లు (41.3 బిలియన్ల డాలర్ల) రాయితీలు ఇచ్చి, 20 ట్రిలియన్ డాలర్ల ఆర్థిక వ్యవస్థకు ఉద్దీపనం కల్పించేందుకు అప్పు ద్వారా అధిక డబ్బును సమకూర్చుకునేందుకు ప్రభుత్వం ప్రయత్నిస్తుందని తెలిపింది. అయితే, అప్పులలో ఎక్కువ భాగం గృహ మార్కెట్‌కు, రుణభారంతో కూరుకుపోయిన స్థానిక ప్రభుత్వాలకు సహకారం ఇచ్చేందుకు కేటాయిస్తుంది. ట్రంప్ జనవరిలో పదవీ బాధ్యతలు స్వీకరించినప్పటి నుండి చైనా నుండి దిగుమతులపై సుంకాలను రెండుసార్లు పెంచారు, వాటిని 20శాతం వరకు పెంచారు. అమెరికా వస్తువులపై సుంకాలను విధించడం ద్వారా చైనా ప్రతిస్పందించింది. జీ జిన్ పింగ్ తన ప్రసంగంలో సుంకాల గురించి నేరుగా ప్రస్తావించలేదు. అయితే స్థిరమైన వాణిజ్య నిబంధనల ప్రాముఖ్యతను వివరిస్తూ 'ఇతరుల దీపాలను ఆర్పడం ద్వారా మీ సొంత దీపాలు ప్రకాశవంతం కావు. ఇతరుల మార్గాలను అడ్డుకోవడం చివరికి మీ సొంత మార్గాలకు ఆటంకాలు ఎదురవుతాయి' అని అన్నారు. 'చైనాతో ప్రయాణించటమంటే అవకాశాలతో ప్రయాణం చేయడం. చైనాను విశ్వసించడం అంటే రేపటిని విశ్వసించడం. చైనాలో పెట్టుబడి పెట్టడం అంటే భవిష్యత్తులో పెట్టుబడి పెట్టడం' అని ఆయన అన్నారు. ఈ సమావేశానికి హాజరైన వారిలో సౌదీ అరామ్‌కో అధ్యక్షుడు అమిన్ హెచ్. నాజర్, చైనా – బ్రిటన్ బిజినెస్ కౌన్సిల్ ఛైర్ షెరార్డ్ లూయిస్ కొపర్‌కోల్స్, బిఎం డబ్ల్యు సిఇఒ ఒలివర్ జిప్సే, హెడ్జ్ ఫండ్ బ్రిడ్జ్‌వాటర్ అసోసియేట్స్ చీఫ్ ఇన్వెస్ట్‌మెంట్ ఆఫీసర్ రే దాలియో ఉన్నారు.

భావ ప్రకటనా హక్కును గౌరవించాల్సిందే

వాక్ స్వాతంత్ర్యం ప్రజాస్వామ్య వ్యవస్థలో అంతర్భాగం దానిని రక్షించడం కోర్టుల విధి : సుప్రీంకోర్టు

న్యూఢిల్లీ : ఓ వ్యక్తి అభిప్రాయాలను ఎక్కువ మంది వ్యతిరేకించినా సరే.. ఆ వ్యక్తి భావ ప్రకటనా హక్కును తప్పనిసరిగా గౌరవించాల్సిందే అని సుప్రీంకోర్టు వెల్లడించింది. కాంగ్రెస్ ఎంపి ఇమ్రాన్ ప్రతాప్ గర్హి వివాదాస్పద వీడియో పోస్ట్‌కు సంబంధించిన కేసుపై విచారణ సందర్భంగా అత్యున్నత న్యాయస్థానం ఈ వ్యాఖ్యలు చేసింది. వాక్ స్వాతంత్ర్యం అనేది ప్రజాస్వామ్య వ్యవస్థలో అంతర్భాగమని, దాన్ని రక్షించడం కోర్టుల విధి అని స్పష్టంచేసింది. గుజరాత్‌కు చెందిన కాంగ్రెస్ ఎంపి ఇమ్రాన్ ప్రతాప్ గర్హి గతేడాది డిసెంబరులో తన ఎక్స్ ఖాతాలో ఓ వీడియో పోస్ట్ చేశారు. 46 సెకన్ల నిడివి ఉన్నా వీడియోలో ఇమ్రాన్ ఓ పెళ్లి వేడుక మధ్యలో నడిచివస్తుండగా ఆయనపై పూలవర్షం కురిసింది. బ్యాక్ గ్రౌండ్ ఓ పద్యం వినిపించింది. అయితే, ఆ పద్యంలోని పదాలు రెచ్చగొట్టేలా ఉన్నాయని, మత విశ్వాసాలు, సామరస్యాన్ని, జాతి ఐక్యతను దెబ్బతీసేలా ఉన్నాయని ఆరోపణలు వచ్చాయి. ఈక్రమంలోనే ఆయనపై కేసు నమోదైంది.ఈ కేసును కొట్టివేయాలని కాంగ్రెస్ ఎంపి గుజరాత్ హైకోర్టును ఆశ్రయించగా.. ఆయన పిటిషన్‌ను న్యాయస్థానం కొట్టేసింది. దీన్ని సవాల్ చేస్తూ ఆయన సుప్రీంకోర్టుకు వెళ్లారు. దీనిపై తాజాగా విచారణ చేపట్టిన జస్టిస్ అభయ్ ఎస్ ఓకా, జస్టిస్ ఉజ్జల్ భుయాన్ ధర్మాసనం.. గుజరాత్ పోలీసుల తీరుపై అసహనం వ్యక్తంచేసింది. ఎలాంటి నేరం లేకపోయినా.. అత్యుత్సాహం ప్రదర్శించారని వ్యాఖ్యానించింది. ఈసందర్భంగా వాక్ స్వాతంత్ర్యంపై ధర్మాసనం కీలక వ్యాఖ్యలు చేసింది. కవిత్వం, నాటకం, సినిమాలు, వ్యంగ్యం, కళలు, సాహిత్యం వంటివి మనుషుల జీవితాన్ని మరింత అర్థవంతం చేస్తాయి. ఆలోచనలు, అభిప్రాయాలను వ్యక్తీకరించే స్వేచ్ఛ లేనప్పుడు.. ఆర్టికల్ 21 ప్రకారం గౌరవప్రదమైన జీవితాన్ని గడపడం అసాధ్యం. ఆరోగ్యకరమైన ప్రజాస్వామ్య వ్యవస్థలో.. విభిన్న అభిప్రాయాలను.. ప్రతివాదనలతో ఎదుర్కోవాలే తప్ప అణచివేతతో కాదు. ఒకవేళ ఆ వ్యాఖ్యలపై ఆంక్షలు విధించాల్సివస్తే.. అవి సహేతుకంగా ఉండాలే గానీ.. ఊహాజనితంగా కాదు. ఓ వ్యక్తి అభిప్రాయాలను ఎక్కువమంది వ్యతిరేకించినా సరే.. ఆ వ్యక్తి భావ ప్రకటనా హక్కును తప్పనిసరిగా గౌరవించాల్సిందే. ప్రజల ప్రాథమిక హక్కును కాపాడటం న్యాయస్థానాల విధి అని ధర్మాసనం స్పష్టం చేసింది. ఈ కేసులో కాంగ్రెస్ ఎంపిపై నమోదైన కేసును సుప్రీంకోర్టు కొట్టేసింది.

వెయ్యి మందికి అరుదైన వ్యాధి

అరోగ్య, కుటుంబ సంక్షేమ శాఖ సహాయ మంత్రి ప్రతాప్‌రావు జాదవ్

న్యూఢిల్లీ : అరుదైన వ్యాధులతో బాధపడుతున్న దాదాపు 1,000 మంది రోగులు ఎక్సలెన్స్ సెంటర్లలో నమోదు చేసుకున్నారని ఆరోగ్య, కుటుంబ సంక్షేమ శాఖ సహాయ మంత్రి ప్రతాప్‌రావు జాదవ్ శుక్రవారం లోక్‌సభకు తెలిపారు. 2024–25 ఆర్థిక సంవత్సరంలో అరుదైన వ్యాధుల చికిత్స కోసం రూ.118.82 కోట్లు, 202526 సంవత్సరానికి రూ.299.59 కోట్లు కేటాయించినట్లు ఆయన లిఖితపూర్వక సమాధానంలో తెలిపారు. ఆరోగ్యం రాష్ట్రానికి సంబంధించిన అంశం కాబట్టి, ఆరోగ్య సంరక్షణ సేవలను అందించడం ప్రాథమిక బాధ్యత రాష్ట్ర ప్రభుత్వాలదే అని, అయితే, భారతదేశంలో అరుదైన వ్యాధుల వల్ల ఎదురయ్యే సవాళ్లను తగ్గించడానికి, కేంద్ర ఆరోగ్య, కుటుంబ సంక్షేమ మంత్రిత్వ శాఖ అరుదైన వ్యాధుల జాతీయ విధానం (ఎన్‌పిఆర్‌డి), 2021ను రూపొందించింది అని జాదవ్ అన్నారు.

ఈ విధానం ప్రకారం, గౌచర్స్, పాంపే, ఫ్యాబ్రీ వ్యాధులు వంటి లైసోసోమల్ నిల్వ రుగ్మతలతో సహా 63 రుగ్మతలను అరుదైన వ్యాధులుగా వర్గీకరించారని ఆయన పేర్కొన్నారు. ఎన్‌పిఆర్‌డి కింద గుర్తించబడిన 13 సెంటర్స్ ఆఫ్ ఎక్సలెన్స్ ద్వారా రోగికి రూ. 50 లక్షల వరకు ఆర్థిక సహాయం అందించబడుతుందని జాదవ్ తెలిపారు. ఎన్‌పిఆర్‌డి కింద నిధుల కేటాయింపు జరుగుతుందని, అరుదైన వ్యాధులకు జాతీయ నిధి లేదని ఆయన స్పష్టం చేశారు. అరుదైన వ్యాధుల నిర్ధారణ, నివారణ, చికిత్స కోసం 13 ప్రముఖ ప్రభుత్వ తృతీయ ఆసుపత్రులను ఎక్సలెన్స్ సెంటర్స్ ఆఫ్ ఎక్సలెన్స్‌గా గుర్తించామని మంత్రి చెప్పారు.

రాజ్యసభ నుంచి ప్రతిపక్షాలు వాకౌట్

న్యూఢిల్లీ : రాజ్యసభ శుక్రవారం ప్రశ్నోత్తరాల సమయంలో ప్రతిపక్ష సభ్యులు రాజ్యసభ నుంచి వాకౌట్ చేశారు. సమాజ్‌వాది పార్టీ నాయకుడు రాంజీ లాల్ సుమన్‌ను సభలో మాట్లాడటానికి అనుమతించకపోవడంతో ప్రతిపక్ష సభ్యులు వాకౌట్ చేశారు. రాజ్‌పుత్ రాజు రాణా సంగపై సుమన్ చేసిన వ్యాఖ్యలకు సంబంధించి ఆగ్రాలోని కర్ణిసేన ఆయన నివాసంపై దాడి చేసిన విషయం తెలిసిందే. సుమన్ మాట్లాడటానికి లేచి నిలబడగానే సభలో గందరగోళం నెలకొంది. జీరో అవర్ సమయంలో సభ వాయిదా పడింది. ఈ అంశంపై అధికార, ప్రతిపక్ష పార్టీల మధ్య తీవ్ర వాగ్వాదం జరిగింది. మధ్యాహ్నం 12 గంటలకు ప్రశ్నోత్తరాల సమయం కోసం సభ తిరిగి సమావేశమైన కొద్దిసేపటికే, సుమన్ మళ్ళీ లేచి నిలబడి, తనకు మాట్లాడటానికి అవకాశం ఇవ్వాలని అభ్యర్థించారు. ప్రతిపక్ష నాయకుడు మల్లికార్జున్ ఖర్గే, డిఎంకె తిరుచ్చి శివ, ఆమ్ ఆద్మీ పార్టీ సభ్యుడు సంజయ్ సింగ్, అనేక మంది ఇతర ప్రతిపక్ష సభ్యులు నిలబడి, సభ్యుడికి సంఘీభావం తెలుపుతూ అతనికి మాట్లాడటానికి అనుమతించాలని చైర్మన్‌ను కోరారు. అయినా సుమన్‌కు మళ్ళీ మాట్లాడటానికి అవకాశం ఇవ్వకపోవడంతో, ప్రతిపక్ష పార్టీలు సభ నుండి వాకౌట్ చేశాయి. ఆ తర్వాత సభ ప్రశ్నోత్తరాల సమయాన్ని తిరిగి ప్రారంభించింది. ఇటీవల రాజ్యసభలో మాట్లాడుతూ సుమన్ సంగను 'దేశద్రోహి' అని అభివర్ణించారు. దీనికి నిరసనగా కర్ణి సేన కార్యకర్తలు బుధవారం ఆగ్రాలోని ఎంపి సుమన్ నివాసాన్ని ధ్వంసం చేశారు.

అమరుల త్యాగాలవల్లే నేటి స్వేచ్ఛా స్వాతంత్ర్యం

వయనాడ్ ఎంపి ప్రియాంకాగాంధీ

వయనాడ్ : నేడు మనమందరం అనుభవిస్తున్న స్వేచ్ఛా స్వాతంత్ర్యం అమరవీరుల త్యాగాల ఫలితమేనని కాంగ్రెస్ ప్రధాన కార్యదర్శి, వయనాడ్ ఎంపి ప్రియాంకాగాంధీ అన్నారు. కశ్మీర్‌లో ఉగ్రవాద వ్యతిరేక ఆపరేషన్‌లో ప్రాణాలు కోల్పోయిన సైనికుడు 'వీర్ జవాన్' తలచిర జనీష్ జ్ఞాపకార్థం కేరళలోని వయనాడ్ జిల్లా ఎడవాక పంచాయతీలో నిర్మించిన 'స్మృతి మంటపం' ప్రారంభోత్సవంలో ఆమె మాట్లాడారు. మూడు రోజుల పర్యటనలో భాగంగా గురువారం ప్రియాంకాగాంధీ వయనాడ్‌కు విచ్చేశారు. శుక్రవారం పర్యటనలో భాగంగా స్మృతి కుటుంబ సభ్యుడు అమరవీరుడైతే, ఆ దుఃఖం కుటుంబ సభ్యుల్లో జీవితాంతం ఉంటుందని అన్నారు. అయితే సమాజంలో వారిని ఓదారుస్తుందని, వారి పట్ల ప్రజలు ప్రేమ చూపుతారని అన్నారు. 20 ఏళ్ల వయసులో సైన్యంలో చేరిన తలచిర జనీష్ 2003లో కశ్మీర్‌లోని రాజౌరి జిల్లాలో జరిగిన ఉగ్రవాద వ్యతిరేక ఆపరేషన్‌లో అమరుడయ్యాడు. 2004లో మరణానంతరం అతనికి సేనా పతకం లభించింది. 22 సంవత్సరాల తర్వాత కూడా, అతని తల్లి కళ్ళ నుంచి కన్నీళ్లు వస్తూనే ఉన్నాయి. ఎందుకంటే ఆమె కోల్పోయిన వాటిని మనం ఎప్పటికీ తిరిగి ఇవ్వలేమన్నారు. 'మహాత్మా గాంధీజీ స్వేచ్ఛ గురించి మాట్లాడేటప్పుడు, ప్రతి భారతీయుడి స్వేచ్ఛ గురించి మాట్లాడారు. బలమైన, శక్తివంతమైన, ప్రభావవంతమైన పంచాయతీ వ్యవస్థ ఆయన కల. అమరవీరుడైన నా తండ్రి రాజీవ్ గాంధీ తన పదవీకాలంలో పంచాయతీ రాజ్ చట్టాన్ని ఆమోదించినప్పుడు నెరవేర్చడానికి ప్రయత్నించిన కల అది' అని ఆమె అన్నారు. ఇక కేరళలో పంచాయతీలు మొత్తం భారతదేశానికి ఒక ఉదాహరణ అని ప్రియాంక పేర్కొన్నారు.వ్యర్థ రహిత పంచాయతీగా ప్రకటించిన ఎడవాక పంచాయతీని ఆమె ప్రశంసించారు. దీనిని 'నేటి యుగంలో అతిపెద్ద విజయం' అని అభివర్ణించారు. మన గొప్ప అమరవీరుల మాదిరిగానే, సమాజానికి వారు చేసిన సేవ ప్రజాస్వామ్యాన్ని, భారతదేశాన్ని బలోపేతం చేస్తుందన్నారు. హరిత కర్మ సేన సభ్యులను కూడా ఆమె అభినందించారు. కాగా, శుక్రవారం ఉదయం ప్రియాంక తలపురుషులోని తవింజల్ గ్రామ పంచాయతీలో వివిధ అభివృద్ధి ప్రాజెక్టులకు శంకుస్థాపన చేశారు. తవింజల్ పంచాయతీకి సహజ సౌందర్యం ఉన్నందున పర్యాటకానికి చాలా అవకాశం ఉందని, చాలా ఆస్తులను కలిగి ఉన్నదన్నారు. మున్సిపాలిటీలో వ్యర్థాల పునర్వినియోగ వ్యవస్థను కూడా ఆమె ప్రశంసించారు. ఎమ్మెల్యేలు ఐసి బాలకృష్ణన్, ఎమ్మెల్యే టి సిద్దిక్ కూడా ఈ కార్యక్రమానికి హాజరయ్యారు. వడక్కనాడ్‌లో 50 ఎకరాల కట్టునాయిక్క ఉన్నతి కల్చరల్ సెంటర్ ప్రారంభోత్సవం, సుల్తాన్ బతేరిలోని సప్తాలో అట్టోయ్ (అసోసియేషన్ ఆఫ్ టూరిజం ట్రేడ్ ఆర్గనైజేషన్స్ ఇండియా) టూరిజం కన్వెన్షన్ ప్రారంభోత్సవం, ముక్కం, మామో కాలేజ్ మన స్సేరిలో కొత్తగా నిర్మించిన కళాశాల మైదానం ప్రారంభోత్సవాలకు ప్రియాంక హాజరయ్యారు.

బిలియనీర్ల జాబితాలో 'అంబానీ టాప్'

న్యూఢిల్లీ : భారతదేశంలో అత్యంత సంపన్నుల జాబితాలో రిలయెన్స్ ఇండస్ట్రీస్ చైర్మన్ ముఖేశ్ అంబానీ నెంబర్‌వన్ స్థానంలో నిలిచారు. ఆయన సంపద నుంచి రూ.లక్ష కోట్ల సంపద కరిగిపోయినప్పటికీ, ప్రపంచ ధనికుల జాబితాలో టాప్ టెన్ స్థానం నుంచి జారిపోయినప్పటికీ, మన దేశంలో ఆయనే మొదటి స్థానంలో కొనసాగుతున్నారు. హెచ్‌సిఎల్ టెక్నాలజీస్ (హెచ్‌సిఎల్) అధినేత రోష్ని నాడార్ ప్రపంచ మహిళా ధనికులలో ఐదవ స్థానంలో నిలిచారు. ప్రపంచ టాప్ టెన్ సంపన్న మహిళల జాబితాలో చేరిన మొదటి భారతీయ మహిళ రోష్ని కావడం విశేషం. హురున్ ఇండియా రిచ్ లిస్ట్ – 2025 ప్రకారం భారతదేశంలో కొత్తగా 45 మంది శతకోటీశ్వరులు(బిలియనీర్లు)గా మారారు. మన దేశంలో 2023లో 163 మంది బిలియనీర్లు ఉండగా, ఇప్పుడా సంఖ్య 284కు చేరింది. వారి మొత్తం సంపద విలువ 950 బిలియన్ డాలర్లు. అంటే భారతదేశ స్థూల జాతీయోత్పత్తిలో మూడవ వంతు. ఇందులో 173 మంది సంపద పెరుగుదలను, 109 మంది సంపద తరుగుదలను చవి చూశారు. అమెరికా 870 మందితో అత్యధిక బిలియనీర్లకు నివాసంగా ఉంది. ఇందులో ఈ ఏడాది కొత్తగా 96 మంది చేరారు. ఆ తరువాత రెండవ స్థానంలో చైనా 823 మంది బిలియనీర్లను కలిగి ఉంది. వరుసగా రెండవ ఏడాది 129 మంది బిలియనీర్లతో న్యూయార్క్ నగరం ప్రపంచ బిలియనీర్ల రాజధానిగా కొనసాగుతోంది. భారతదేశంలో 90 మందితో ముంబాయి బిలియనీర్ల రాజధానిగా ఉంది. అయితే గతంలో ఆసియాలో మొదటి స్థానంలో ఉన్న ఈ నగరం, ఇప్పుడు షాంఘైకు ఆ స్థానాన్ని కోల్పోయింది. ఆ నగరంలో 92 మంది బిలియనీర్లు ఉన్నారు. తరువాతి స్థానంలో 91 మందితో బీజింగ్ నిలిచింది. లండన్‌లో ఏడుగురు, బీజింగ్‌లో ఎనిమిది మంది కంటే ఎక్కువగా ముంబాయిలో కొత్తగా 11 మంది బిలియనీర్ల జాబితాలో చేరారు. సంపద పెరుగుదల విషయంలో 130 మంది భారతీయులు వృద్ధిని చూడగా, చైనాలో 285 మంది, అమెరికాలో 544 మంది సంపద పెరిగింది. భారతీయ బిలియనీర్ల సంపద ఏటా పది శాతం చొప్పున పెరుగుతుండగా, చైనాలో 9 శాతం, అమెరికాలో 27శాతం పెరుగుతోంది. అంబానీ 91.8 బిలియన్ డాలర్లతో దేశంలోనే అత్యంత ధనికుడిగా నిలిచారు. తరువాతి స్థానంలో గౌతమ్ అదానీ రూ.53.5 బిలియన్ డాలర్ల సంపద కలిగి ఉన్నారు. ప్రపంచ ధనికుల జాబితాలో ఆయన 27వ స్థానంలో ఉన్నారు. తన సంపదలో 100 బిలియన్ల డాలర్లు కరిగిపోయినప్పటికీ అమెరికాకు చెందిన ఎలాన్ మస్క్ ప్రపంచంలోనే ధనికుల జాబితాలో అగ్రస్థానంలో నిలిచారు.

చైనా కంటే మనవాళ్ళ సగటు సంపదే ఎక్కువ

భారతీయ ధనికుల సగటు సంపద రూ.34,514 కోట్లుగా ఉంది. ఇది చైనా కంటే ఎక్కువ. ఆ దేశంలో సగటు సంపద రూ.29,027 కోట్లు. చిన్న వయసులో బిలియనీర్లుగా మారిన వారిలో రేజర్ పేకు చెందిన శశాంక్ కుమార్, హర్షిల్ మాథుర్‌లు ఉన్నారు. వారిరువురికి 34 ఏళ్ళు. వారిద్దరికి రూ.8,643 కోట్లు చొప్పున ఆస్తులు ఉన్నాయి.

ఎస్‌యువి బోల్తా పడి ముగ్గురు నేపాలీలు మృతి

బల్రాంపూర్ (యుపి) : వారణాసికి వెళ్తున్న ఎస్‌యువి సైక్లిస్ట్‌ను తప్పించుకునే ప్రయత్నంలో ఇక్కడ బోల్తా పడటంతో ముగ్గురు నేపాల్ పౌరులు మృతి చెందగా, మరో నలుగురు తీవ్రంగా గాయపడ్డారని పోలీసులు శుక్రవారం తెలిపారు. గాయపడిన నలుగురిని చికిత్స కోసం బ్రహ్మైచ్ జిల్లా ఆసుపత్రికి తరలించినట్లు వారు తెలిపారు. నేపాల్‌లోని డాంగ్ జిల్లా నుండి డ్రైవర్‌తో సహా 10 మందితో కూడిన వాహనం వారణాసికి వెళుతుండగా గురువారం సాయంత్రం జార్వా పోలీస్ స్టేషన్ ప్రాంతంలో ఈ ప్రమాదం జరిగిందని తులసిపూర్ సర్కిల్ ఆఫీసర్ (సిఓ) బ్రిజ్ నందన్ రాయ్ తెలిపారు.'నాగై బసైదిహ్ గ్రామం సమీపంలో సైక్లిస్ట్‌ను తప్పించే ప్రయత్నంలో డ్రైవర్ వాహనంపై నియంత్రణ కోల్పోయాడు. వాహనం బోల్తా పడింది, ఫలితంగా ప్రవీర్ ఖత్రి (70) అనే వ్యక్తి వెంటనే మరణించాడు' అని అధికారి తెలిపారు. మరో ఆరుగురు ప్రయాణికులు తీవ్రంగా గాయపడగా ఆసుపత్రికి తరలించారు. చికిత్స పొందుతూ యువరాజ్ (38), ధన్నులి (80) మరణించగా, మిగిలిన నలుగురి పరిస్థితి విషమంగా ఉందని అధికారి తెలిపారు. పోలీసులు మృతదేహాలను పోస్టుమార్టం కోసం పంపి దర్యాప్తు ప్రారంభించారు.

జైలు నుంచి రైతు నాయకులు విడుదల

చండీగఢ్ : కేంద్ర ప్రతినిధి బృందంతో సమావేశం అనంతరం పోలీసులు అరెస్టు చేసిన రైతు నాయకులు సర్వాన్ సింగ్ పంధేర్, అభిమన్యు కోహార్, కాకా సింగ్ కోత్రా శుక్రవారం విడుదలయ్యారు. కిసాన్ మజ్దూర్ మోర్చా నాయకుడు పాంధేర్ ముక్త్‌సర్ జైలు నుండి విడుదల కాగా, కోహర్, కోత్రా, మరికొందరు రైతు నాయకులు పాటియాలా కేంద్ర జైలు నుండి విడుదలయ్యారు. కాగా, శంభు, ఖనౌరి సరిహద్దు పాయింట్ల నుండి నిరసన తెలుపుతున్న రైతులపై పంజాబ్ పోలీసులు తీసుకున్న చర్యను పంధేర్ ఒక వీడియో సందేశంలో ఖండించారు. పంటలకు కనీస మద్దతు ధర (ఎంఎస్‌పి)పై చట్టపరమైన హామీ సహా పలు డిమాండ్లు అమలు చేయాలని ఏడాది పాడి శంభు, ఖనౌరి సరిహద్దు వద్ద ఆందోళన చేస్తున్న విషయం తెలిసిందే. అయితే ఈనెల 19న చండీగఢ్‌లో కేంద్ర వ్యవసాయ మంత్రి శివరాజ్ సింగ్ చౌహాన్ నేతృత్వంలోని కేంద్ర ప్రతినిధి బృందంతో సమావేశమై తిరిగి వస్తుండగా అనేక మంది రైతు నాయకులను పోలీసులు అదుపులోకి తీసుకున్నారు. ఎంఎస్‌పి హామీ సహా పలు ముఖ్యమైన డిమాండ్లపై రైతులు కేంద్రమంత్రితో చర్చించి అనంతరం తిరిగి వస్తుండగా, మొహాలి వద్ద భారీగా బారికేడ్లను మోహరించి కొంత మంది రైతు నాయకులను పోలీసులు అరెస్టు చేశారు. కాగా, శంభు, ఖానౌరి సరిహద్దు పాయింట్ల వద్ద పోలీసులు రైతులను ఖాళీ చేయించి, తాత్కాలిక నిర్మాణాలను కూల్చివేశారు. దీంతో శంభు–అంబాల, సంగ్రూర్–జింద్ హైవేలలో వాహనాల రాకపోకలు తిరిగి ప్రారంభమయ్యాయి. ఇదిలా ఉండగా, శుక్రవారం విడుదలైన తర్వాత పాటియాలాలో పంధేర్ విలేకరులతో మాట్లాడుతూ ఢిల్లీలోని ఆప్ నాయకులను ఇడి చర్యల నుండి కాపాడటానికి రాష్ట్ర ప్రభుత్వం కేంద్రంతో చేతులు కలిపిందని పంజాబ్ పోలీసుల రైతులపై చర్యను బట్టి ఇప్పుడు స్పష్టమైందని ఆరోపించారు. రైతుల ఆందోళనలు కేంద్ర ప్రభుత్వానికి వ్యతిరేకంగా ఉన్నాయని పంజాబ్ ప్రభుత్వం చెబుతున్నప్పటికీ రాష్ట్ర పోలీసులే నిరసనకారులను, బారికేడ్లను తొలగించారని పంధేర్ విమర్శించారు. రహదారులను రైతులు దిగ్బంధించారా లేక హర్యానా పోలీసులు దిగ్బంధించారా అనేది సిఎం మాన్ చెప్పాలని డిమాండ్ చేశారు. బారిగేడ్లను ఎవరు ఏర్పాటు చేశారని ప్రశ్నించారు. తమ డిమాండ్లను సాధించుకునేందుకు శాంతియుతంగా ఢిల్లీకి వెళ్లాలని మాత్రమే అనుకున్నామని, రోడ్లు బ్లాక్ చేసే ఉద్దేశం తమకు ఎప్పుడూ లేదన్నారు. ఖనౌరి, శంభు వద్ద నిరసన స్థలాల నుండి బలవంతంగా తరలించిన తర్వాత రైతులు కోల్పోయిన అన్ని వస్తువులకు పంజాబ్ ప్రభుత్వం పరిహారం చెల్లించాలని పంధేర్ డిమాండ్ చేశారు. సంవత్సర కాలంగా నిరసనలకు నాయకత్వం వహించిన రెండు సంస్థలు – సంయుక్త కిసాన్ మోర్చా (రాజకీయేతర)ష కిసాన్ మజ్దూర్ మోర్చా (కెంఎంఎం) భవిష్యత్తు ఆందోళన కార్యక్రమాలను నిర్ణయిస్తాయని చెప్పారు.

భార్యను ముక్కలుగా నరికేసి...

సూట్ కేసులో శరీర భాగాలు కుక్కి పరారైన భర్త

బెంగళూరు : కర్ణాటకలో ఓ వ్యక్తి తన భార్యను చంపి ఆమె శరీరాన్ని ముక్కలుగా నరికి సూట్ కేసులో కుక్కేశాడు. ఆ తర్వాత భార్య తల్లిదండ్రులకు ఫోన్ చేసి ఆమె ఆత్మహత్య చేసుకుందని చెప్పాడు. ఈ ఘటనలో నిందితుడిని పోలీసులు అరెస్ట్ చేశారు. మహారాష్ట్రకు చెందిన రాకేశ్, గౌరీ సంబేకర్ (32)కు రెండేళ్ల క్రితం వివాహమైంది. ఆ తర్వాత వారిద్దరూ బెంగళూరులోని దొడ్డ కమ్మనహల్లిలో కొత్త ఇల్లును కొనుక్కొని అక్కడే నివాసం ఉంటున్నారు. ఇద్దరూ ఒకే ప్రైవేట్ కంపెనీలో వర్క్ ఫ్రమ్ హోమ్ చేస్తున్నారు. ఈ క్రమంలోనే రాకేశ్ తన భార్య గౌరీ సంబేకర్‌ను హత్య చేసి

జనరల్
STATE & REGIONAL NEWS

నేడు 'ప్రత్యేక కేటగిరి' గురుకుల ప్రవేశ పరీక్ష ఫలితాలు విడుదల

ప్రజాపక్షం/హైదరాబాద్: సాంఘిక సంక్షేమ గురుకుల విద్యాలయాల సంస్థ ఆధ్వర్యంలో (టిజిఎస్‌డబ్ల్యుఆర్‌ఇఐఎస్, టిజిటిడబ్ల్యుఆర్‌ఇఐఎస్, టిజిఎంజెబిపిడబ్ల్యుఆర్‌ఇఐఎస్, టిజిఆర్‌ఇఎస్) 5వ తరగతిలో ప్రవేశ పరీక్ష రాసిన ప్రత్యేక కేటగిరి ఫలితాలను శనివారం సాయంత్రం విడుదల చేయను న్నారు. గత ఫిబ్రవరి 23వ తేదీన రాష్ట్ర వ్యాప్తంగా ప్రవేశ పరీక్ష నిర్వహించగా, ఇందులో ప్రత్యేక కేటగిరికి చెందిన వికలాంగులు, ఆర్ఫన్ (అనాథలు), ఫిషర్ మన్ (మత్స్య కార్మికులు), మైనారిటీ, సిఎపి, ఇడబ్ల్యుఎస్, ఎఇక్యూ, ఏజెన్సీ ఏరియా, ఎంబిసి కేటగిరికి చెందిన ప్రవేశ పరీక్షా ఫలితాలను విడుదల శనివారం చేయనున్నట్టు టిజి సెట్ 2025 చీఫ్ కన్వీనర్ డాక్టర్ వి.ఎస్.అలగు వర్షిణి శుక్రవారం ఒక ప్రకటనలో తెలి పారు. మిగతా కేటగిరీలకు చెందిన ఫలితాలను ఏప్రిల్ 5వ తేదీ లోపు ఫలితాలను వెల్లడిస్తామని పేర్కొన్నారు.

ఈ మూడు రోజుల్లోనూ ఎల్ఐసి సేవలు

ప్రజాపక్షం/హైదరాబాద్: ఈ నెల 29,30,31 పనిదినాలలో ఎల్ఐసి జోన్స్, డివిజన్ కార్యాలయాలు పని చేస్తాయని ఎల్ఐసి ప్రకటించింది. సాధారణ పనిగంటలలో ఎల్ఐసి సేవలను అందుబాటులో ఉంటాయని శుక్రవారం ఒక ప్రకటనలో పేర్కొన్నారు.

'పరస్పర అంగీకార' ఆధారంగా లోకల్ క్యాడర్ టీచర్ల బదిలీలు

ప్రజాపక్షం/హైదరాబాద్: రాష్ట్ర వ్యాప్తంగా పెండింగ్‌లో ఉన్న 626 పర స్పర అంగీకార బదిలీల ఆధారంగా లోకల్ క్యాడర్ ఉపాధ్యాయులను బదిలీ చేయాలని విద్యాశాఖ నిర్ణయించింది. దీనికి సంబంధించి వెంటనే చర్యలు తీసుకోవాలని అధికారులను ఆదేశించింది. ఈ నెల 31వ తేదీ నాటికి రిటైర్ అవుతున్న వారికి మొదటి ప్రధాన్యత ఇవ్వాలని, ఆ తర్వాత సీనియారిటీ ఆధారంగా మిగతా వారి దరఖాస్తులను పరిశీలించి ప్రస్తుత విద్యా సంవత్సరం ముగిసే సమయానికి ఏప్రిల్ 23వతేదీలోపు బదిలీల పక్రియను పూర్తి చేయాలని విద్యాశాఖ సూచించింది.

అప్పులపైన కాంగ్రెస్ దుష్ప్రచారం

ప్రజాపక్షం/హైదరాబాద్: తెలంగాణ రాష్ట్ర అప్పులపైన కాంగ్రెస్ పార్టీ దుష్ప్రచారం చేస్తోందని బిఆర్ఎస్ ఎంఎల్సి కల్వకుంట్ల కవిత ఆరోపించారు. రాష్ట్ర అప్పులు రూ.4 లక్షలా 42 వేల కోట్లు అని పార్లమెంటులో కేంద్ర ప్రభుత్వం ప్రకటించిందని, కానీ సిఎం రేవంత్ రెడ్డి మాత్రం దానిని రెండింతలు చేసి, రూ.8లక్షల కోట్ల అప్పులు చేసినట్టు దుష్ప్ర చారం చేస్తున్నారని ధ్వజమెత్తారు. హైదరాబాద్‌లోని శాసనమండలిలో ఆవరణలో ఎంఎల్సీలు మదుసుధనాచారి, వాణిదేవి, ఎల్.రమణ, తాత మధు, దేశపతి శ్రీనివాస్‌తో తదితరులతో కలిసి కవిత మీడియాతో మాట్లా డారు. అబద్దాలు చెప్పి అధికారంలోకి వచ్చిన కాంగ్రెస్ పార్టీ, ఇప్పటికైనా నిజాలు చెప్పాలన్నారు. కాళేశ్వరం బ్యారేజీలు కూలిపోతాయనేది వాస్తవం కాదనే విషయం స్వయంగా నీటిపారుదల శాఖ మంత్రి ఉత్తమ్ కుమార్ రెడ్డి శాసన సభలో చెప్పారని,అలాంటప్పుడు ఆ ప్రాజెక్టును వినియోగించు కొని, సాగుకు నీళ్లు ఎందుకు ఇవ్వడం లేదని ఆమె ప్రశ్నించారు. ఇదిలా ఉండగా, శాసనసభ ఆవరణలో మహాత్మా జ్యోతిబా పూలే విగ్రహాన్ని ఏర్పా టుకు చేసేందుకు సహకరించాలని శాసన మండలి డిప్యుటీ చైర్మన్ బండా ప్రకాశ్ ముదిరాజ్‌ను ఎంఎల్సి కవిత కలిసి వినతిపత్రం అందజేశారు.

ఆకట్టుకున్న పురాతన నాణేల ప్రదర్శన

ప్రజాపక్షం / కొడంగల్ : కొడంగల్ ప్రభుత్వ డిగ్రి కళాశాలలో శుక్రవారం నిర్వహించిన పురాతన నాణేలు, తపాల బిళ్లల, సముద్రపు చిప్పలు, ఇసుక ప్రదర్శన విద్యార్థులను ఎంతగానో ఆకట్టుకుంది. కళాశాల ప్రిన్సిపాల్ శ్రీని వాస్‌రెడ్డి నేతృత్వంలో పాలమూర్ జిల్లాకు చెందిన నాగభూషణం అనే వ్యక్తి గత కొన్ని ఏళ్ల నుంచి పాత నాణేలను సేకరించి, సముద్రపులోని అనేక రకాల చిప్పలు, ఇసుకలను సేకరించి దాదాపు 70 దేశాలకు చెందిన నాణేలను ప్రదర్శనలో ఉంచారు. ఇండియాలో శతాబ్దాల నాటి నుంచి నాణేలను ప్రదర్శించారు. దీనిపై విద్యార్థులకు అవగాహన కల్పించారు. ఈ సందర్భంగా కళాశాల ప్రిన్సిపాల్ మాట్లాడుతు ఇలాంటి ప్రదర్శనల ద్వారా విద్యార్థులు ఆనాటి కాలంలో ఎన్నో వస్తువులను గాని, నాణేలను గుర్తించి వాటిపై అవగాహన పెంచుకునేందుకు ఆస్కారం ఉందని తెలి పారు. కొడంగల్ పట్టణంలోని నవీన ఆదర్శ పాఠశాలతో పాటు ఇతరాత్ర పాఠశాలలు కూడా పెద్ద సంఖ్యలో తరలివచ్చి విద్యార్థులు ప్రదర్శనను తిల కించడం ఎంతో అభినందనీయమన్నారు. కార్యక్రమంలో కళాశాల వైస్ ప్రిన్సిపల్ రఫీయా ఖనమ్, రాంబాబులతో పాటు సిబ్బంది తదితరులు న్నారు.

కరాటే నా జీవితంలో ఒక భాగం

టిపిసిసి, నేషనల్ కియో కరాటే ఛాంపియన్ షిప్ ఆధ్యక్షులు, ఎంఎల్సి బొమ్మ మహేశ్ కుమార్ గౌడ్

ప్రజాపక్షం/రంగారెడ్డి ప్రతినిధి: యువత చెడు వ్యసనాల బారినపడకుండ ఆటలను(క్రీడలను) అలవాటు చేసుకోవాలని, కరాటే తన జీవితంలో ఒక భాగమని టిపిసిసి, నేషనల్ కియో కరాటే ఛాంపియన్ షిప్ అధ్యక్షులు, ఎంఎల్సి బొమ్మ మహేశ్ కుమార్ గౌడ్ అన్నారు. శుక్రవారం గచ్చిబౌలి ఇండోర్ స్టేడియంలో జరుగుతోన్న 4వ కియో నేషనల్ కరాటే ఛాంపియన్షిప్ పోటీలకు మహేశ్ కుమార్ గౌడ్, అసెంబ్లీ స్పీకర్ గడ్డం ప్రసాద్ కుమార్, బిసి సంక్షేమ శాఖ మంత్రి పొన్నం ప్రభాకర్‌లతో కలిసి ముఖ్య అతిథిగా హాజరయ్యారు. ఈ సందర్భంగా మహేశ్ కుమార్ గౌడ్ మాట్లాడుతూ ముఖ్య మంత్రి రేవంత్ రెడ్డి స్పోర్ట్స్‌పై ఆసక్తి చూపుతున్నారని తెలిపారు.మార్చి 26 నుంచి 4వ కియో నేషన్ కరాటే చాంపియన్ షిప్ నిర్వహిస్తున్నామని చెప్పారు.పోటీలలో దేశంలోని అన్ని రాష్ట్రాల నుండి క్రీడాకారులు పాల్గొం టున్నారని ఆ యన పేర్కొన్నారు. రాష్ట్రములో ఏ స్పోర్ట్స్ అయినా నిర్వహిం చడానికి ప్రభుత్వం సిద్ధంగా ఉందన్నారు. దేశంలో చాలా మంది కరాటే క్రీడాకారులున్నారని టిపిసిసి చీఫ్ మహేశ్ కుమార్ గౌడ్ పేర్కొన్నారు. 2036 ఒలింపిక్స్ కోసం క్రీడాకారులు ఎదగాలని ఆయన ఆకాంక్షించారు. దాని కోసం తెలంగాణ క్రీడాకారులు సిద్ధం కావాలని సూచించారు. రాను న్నరోజుల్లో హైదరాబాద్ నగరంలో ఏషియన్ కరాటే పోటీలు నిర్వహిస్తామ న్నారు. ఈ బడ్జెట్‌లో స్పోర్ట్స్ రంగానికి రూ.465 కోట్లు కేటాయించడం సంతోషకరమని మహేశ్ గౌడ్ తెలిపారు. కొన్ని గొప్ప గొప్ప స్కూల్స్‌లో ప్లే గ్రౌండ్స్ లేవన్నారు. రాష్ట్ర స్పోర్ట్స్ అథారిటీ చైర్మన్ శివసేన రెడ్డి అధ్యక్షతన జరిగిన ఈ కార్యక్రమంలో ఇండియా క్రికెటర్ అసోసియేషన్ మాజీ అధ్య క్షులు అజారుద్దీన్, నేషనల్ కరాటే అసోసియేషన్ ప్రెసిడెంట్ భరత్ శర్మ, ఎండి సోని బాల, జిహెచ్ఎంసి కార్పొరేటర్‌లు జగదీశ్వర్ గౌడ్, రాగం నాగేంద్ర యాదవ్, వివిధ స్పోర్ట్స్ అసోసియేషన్ నాయకులు, క్రీడాభిమా నులు, తదితరులు పాల్గొన్నారు.

గల్ఫ్ మృతుల వారసులు 66 మందికి.. రూ.3.3 కోట్లు ఎక్స్‌గ్రేషియా విడుదల

గతంలో 103 మందికి రూ.5.15 లక్షల చెల్లింపులు
2024–25లో 169 మందికి రూ.8.45 కోట్లు చెల్లింపులు

ప్రజాపక్షం/హైదరాబాద్ : ముఖ్యమంత్రి రేవంత్ రెడ్డి ఆదేశాల మేరకు 66 మంది గల్ఫ్ మృతుల వారసులకు రూ.5 లక్షల చొప్పున ప్రభుత్వం శుక్రవారం రూ.3 కోట్ల, 30 లక్షల ఎక్స్‌గ్రేషియాను వారి బ్యాంకు ఖాతాలకు నేరు గా జమ చేశారని మాజీ ఎంఎల్ఏ, రాష్ట్ర ఖనిజాభివృద్ధి కార్పొరేషన్ చైర్మన్ అనిల్ ఈరవత్రి తెలిపారు. సిఎం సూచన మేరకు ప్రభుత్వ ప్రత్యేక ప్రధాన కార్యదర్శి(ఆర్థిక, ప్రణాళిక) కె. రామకృష్ణ రావుతో సమన్వయం చేసి, నిధులు విడుదల చేయించానని అనిల్ తెలిపారు. నిజామాబాద్ జిల్లాలో 28 మంది, జగిత్యాల 19, కామారెడ్డి 9, నిర్మల్ 7, మెదక్, రంగారెడ్డి, సంగారెడ్డి జిల్లాల్లో ఒక్కొక్కరు చొప్పున 66 మంది ఖాతాల్లో డబ్బులు జమ అయినవని చెప్పారు. గతంలో 103 మందికి రూ.5 కోట్ల 15 లక్షలు విడుదల చేశారని తెలిపారుఉ. 2024–25 ఆర్థిక సంవత్సరంలో మొత్తం 169 మందికి రూ.8 కోట్ల, 45 లక్షలు చెల్లింపులు జరిగాయని అని చెప్పారు.

ఐక్యతాభావం పెంచుతున్న 'ఇఫ్తార్'

కొత్తగూడెం శాసనసభ సభ్యులు కూనంనేని సాంబశివరావు

కొత్తగూడెం: మతసామరస్యాన్ని చాటుతూ లౌకిక విలు వలను కాపాడుకోవడం మనందరి బాధ్యతని, అందుకు పండుగలు దోహదపడతాయని కొత్తగూడెం శాసనసభ సభ్యులు కూనంనేని సాంబశివరావు అన్నారు. పవిత్ర రంజాన్ మాసాన్ని పురస్కరించుకొని శుక్రవారం పట్ట ణంలోని కొత్తగూడెం క్లబ్బులో కొత్తగూడెం పట్టణం, చుంచుపల్లి, లక్ష్మీ దేవిపల్లి, సుజాతనగర్ మండేలా స్థాయి ఇఫ్తార్ విందు కార్యక్రమానికి అయన ముఖ్య అతిథిగా హాజరై మాట్లాడారు. ప్రత్యేక నమాజు అనం తరం ఉపవాస దీక్ష విరమించిన ముస్లిం సోదరులకు శుభాకాంక్షలు తెలిపారు. ఈ సందర్భంగా ఏర్పాటైన సభలో కూనంనేని మాట్లాడుతూ రంజాన్ మాసంలో నిర్వహిస్తున్న ఇఫ్తార్ విందు కార్యక్రమాలు ప్రజల మధ్య ఐక్యతాభావం పెంచుతున్నాయని అన్నారు. ప్రజల ఆచార వ్యవహారాలను గౌరవిస్తూ ప్రభుత్వం పండుగల సమయాల్లో అధికారిక కార్యక్రమాలు చేప ట్టడం అభినందనీయమన్నారు. పవిత్ర రంజాన్ మాసం సమాజంలో శాంతిని నెలకొల్పుతుందని, ప్రజల, కులా లు, మతాల మధ్య ద్వేషాలను దూరం చేస్తుందన్నారు. రంజాన్ పండుగ సందర్భంగా ముస్లిం సోదరులు చేప ట్టిన కఠినమైన ఉపవాస దీక్షలు వారి కుటుంబాలతో పాటు సమాజంలో శాంతిని, ప్రేమను నెలకొల్పడానికి, సోదర భావం, దాతృత్వాన్ని పెంచడానికి దోహదపడు తుందని, ప్రజాస్వామ్య దేశంలో కులమతాలకతీతంగా మతసామరస్యాన్ని చాటి చెబుతోందన్నారు. నియోజక వర్గ అభివృద్ధి కోసం, ప్రజలకు కావాల్సిన మౌలిక వస తులకు తాను చేస్తున్న కృషికి ప్రజలు, అధికారులు సహ కరించి మరింతగా ప్రోత్సహించాలని సూచించారు. జిల్లా కలెక్టర్ జితేష్ వి పాటిల్, ఎస్పీ రోహిత్ రాజ్, సిపిఐ జిల్లా కార్యదర్శి సాబీర్ పాషా, మైనార్టీ నాయ కులు నయీమ్ ఖురేషి ముస్లిం సోదరులకు శుభాకాం క్షలు తెలిపారు. ఈ కార్యక్రమంలో కొత్తగూడెం డిఎస్పీ అబ్దుల్ రహమాన్, మత గురువులు మహమ్మద్ మునా వర్ హుస్సేన్, అబ్దుల్ అజిజ్ మంజార్, మత పెద్దలు జహంగీర్ షరీఫ్, రబ్ సాబ్, అబీద్ హుస్సేన్, జావీద్ సాటే, బాసిత్ భాయ్, ఖాద్రి, యాకుబ్, సిపిఐ నాయ కులు దుర్గరాశి వెంకన్న, వాసిరెడ్డి మురళి, తూము చౌదరి, నాగా సీతారాములు, పల్లపోతు సాయి, మాజీ కౌన్సిలర్స్, వివిధ రాజకీయ పార్టీల నాయకులు పాల్గొ న్నారు.

కాంగ్రెస్ పార్టీ భవిష్యత్తు వ్యూహాలు, విధానాలు, రాజకీయ నిర్ణయాలపై ప్రాథమిక చర్చలు షురూ

ఢిల్లీలో ఎఐసిసి డ్రాఫ్టింగ్ కమిటీ తొలి సమావేశానికి హాజరైన డిప్యూటీ సిఎం భట్టి విక్రమార్క

ప్రజాపక్షం/హైదరాబాద్: కాంగ్రెస్ పార్టీ భవిష్యత్తు వ్యూహాలు, విధా నాలు, రాజకీయ నిర్ణయాలు రూపొం దించే ప్రక్రియను ఎఐసిసి మొదలు పెట్టింది. అందులో భాగంగా గుజరా త్‌లోని అహ్మదాబాద్‌లో ఏప్రిల్ 8, 9 తేదీల్లో జరగనున్న ఎఐసిసి కీలక సమావేశాల కోసం మొత్తం 15 మంది సభ్యులతో నియమించిన డ్రాఫ్టింగ్ కమిటీ మొదటి సమావేశం శుక్రవారం సాయంత్రం న్యూఢిల్లీలోని ఎఐసిసి కార్యాలయంలో జరిగింది. కమిటీ కన్వీనర్ రన్‌దీప్ సింగ్ సుర్జేవాలా అధ్యక్షతన జరిగిన ఈ సమావేశంలో డ్రాఫ్టింగ్ కమిటీలో తెలంగాణ నుంచి నియమితులైన ఉప ముఖ్యమంత్రి మల్లు భట్టివిక్రమార్క పాల్గొన్నారు. ఏప్రిల్ 8న కాంగ్రెస్ వర్కింగ్ కమిటీ సమావేశం, 9వ తేదీన ఎఐసిసి ప్రతినిధుల సమావేశం నిర్వహించను న్నారు. ఈ సమావేశాల్లో కాంగ్రెస్ రాజకీయ మ్యాని ఫెస్టో, సంస్థాగత మార్పులు, రానున్న ఎన్నికలకు సంబంధించిన వ్యూహాలపై డ్రాఫ్టింగ్ కమిటీ ప్రాథమి కంగా చర్చించినుట్ల చర్చించినట్లు సమాచారం. గత ఏడాది డిసెంబర్‌లో కర్ణాటకలోని బెలగావిలో జరిగిన 'నవ సత్యాగ్రహం' సమావేశంలో తీసుకున్న నిర్ణయా లకు అనుగుణంగా ఉంటాయని ఎసిసి కార్యదర్శి కె.సి. వేణుగోపాల్ ఇప్పటికే వెల్లడించారు.

గ్రీన్ టీఎంటీ బార్‌ను ట్రిమెట్రో గ్రూప్‌నకు అందజేసిన ఆర్స్ స్టీల్

ప్రజాపక్షం/హైదరాబాద్ : స్థిరమైన మౌలిక సదుపా యాల వైపు ఒక మార్గదర్శక దశలో, ఆర్స్ స్టీల్ ఒడిశా లోని భువనేశ్వర్‌లో ఎపిక్ గ్రూప్ స్టేట్ ఆఫ్ ది ఆర్ట్ తయారీ సౌకర్యం నిర్మాణానికి భారతదేశం మొట్టమొ దటి గ్రీన్ టిఎంటి బార్‌ను ట్రిమెట్రో గ్రూప్‌నకు విజయ వంతంగా అందించింది. ఇది భారతదేశ నిర్మాణ రంగం లో ఒక ప్రధాన మైలురాయిని పర్యావరణ అనుకూల మైన భవన నిర్మాణ పద్ధతులు అత్యాధునిక సాంకేతిక పరిజ్ఞానాన్ని కలిగి ఉన్న నెట్‌జీరో లక్ష్యాలపై దాని నిబ ద్ధతను సూచిస్తుందని ఆర్స్ స్టీల్ ప్రతినిధి అశ్వని కుమా ర్ భాటియా, ఎపిక్ ప్రతినిధి రంజన్ మహతని చెప్పారు. ఎపిక్ గ్రూప్ భారతదేశంలో హరిత ఉత్పాదక సదుపా యాన్ని ఏర్పరచుకోవడానికి 377 కోట్లలో పెట్టుబడి పెడుతోందన్నారు. ఆర్స్ స్టీల్ అల్ట్రా తక్కువ ఉద్గార టి ఎంటి బార్ల వాడకం, ఇండస్ట్రియల్ తయారీకి డెకార్బోనై జింగ్ చేయడానికి అంకితమైన టెక్నాలజీనడిచే స్టార్టప్ సెంట్రా వరల్డ్ చేత మద్దతు ఇవ్వబడిందన్నారు. గ్రీన్ స్టీల్‌ను నిర్వచించడంలో భారతదేశం ప్రత్యేక నాయ కత్వం ఈ ప్రాజెక్టులో హైలైట్ చేయబడిందన్నారు. జాతీ య ప్రమాణాల ప్రకారం, తక్కువ ఉద్గార తీవ్రత కలిగిన ఉక్కు 5 స్టార్ రేట్‌గా ఆర్స్ స్టీల్ అర్హత సాధిస్తుందన్నారు. ఆర్స్ స్టీల్ టిఎంటి బార్లను జాతీయ సగటు కంటే నాలుగు రెట్లు పచ్చగా చేస్తుందని, వాటిని దేశంలో అత్యల్ప ఉద్గార ఉక్కు ఉత్పత్తిదారులలో ఉంచుతుంద న్నారు. ఆర్స్ స్టీల్ గ్రీన్ స్టీల్‌ను ఎంచుకోవడం ద్వారా, ఎపిక్ గ్రూప్ వారి భవనం మూర్తీభవించిన కార్బన్ ఉద్గా రాలను సుమారు 20 శాతం తగ్గించిందని తెలిపారు.

దుమ్ముగూడెంలో జోరుగా మాస్ కాపీయింగ్

- చూచిరాతకు సహకరించేది ఇన్విజిలేటర్లే!
- పై అధికారులకు ముడుపులు ఆఫీస్ గదుల్లోనే రాచమర్యాదలు

ప్రజాపక్షం/దుమ్ముగూడెం

భద్రాది జిల్లా దుమ్ముగూడెం మండల వ్యాప్తంగా పదో తరగతి పరీక్షల్లో మాస్ కాపీయింగ్ జోరుగా సాగుతోంది. కంచే చేను మేసినట్లు పర్యవేక్షణ చేయాల్సిన అధికారులే మాస్ కాపీయిం గ్‌కు సహకరిస్తుండటంతో చూచిరాత పరీక్షలు అడ్డూ అదుపు లేకుండా సాగిపోతున్నాయి. మండల వ్యాప్తంగా కే రేగుబల్లి ఆశ్ర మపాఠశాల, కొత్తపల్లి ఆశ్రమపాఠశాల, నర్సాపురం జిల్లా పరి షత్ పరిషత్ పాఠశాలల్లో కలిసి మొత్తం మూడు సెంటర్లు ఉం డగా 494 మంది విద్యార్థులు పరీక్షలు రాస్తున్నారు. ఇంత వరకు బాగానే ఉన్నా... ప్రతీ స్కూల్లో ఐటిడిఏ ఆశ్రమ పాఠశాల లకు చెందిన విద్యార్థులు పరీక్షలు రాస్తుండటంతో పరీక్షా కేంద్రా లను ఐటిడిఏకు చెందిన ఉపాధ్యాయులు తమకు అనుకూలంగా నిర్వహించుకుంటున్నట్లు పెద్ద ఎత్తున ప్రచారం సాగుతోంది. ప్రధానంగా మండలంలో జిల్లా పరిషత్ పాఠశాలలకు చెందిన విద్యార్థులు కూడా ఉండటం, వారికి జమ్లింగ్ విధానంలో ఐటి డిఏ ఆశ్రమ పాఠాశాలలో నిర్వహిస్తున్నట్లు సెంటర్లలో పరీక్షా కేంద్రాలు పడటంతో వారికి కూడా కలిసొచ్చినట్లయింది. ఐటి డిఏ పాఠశాలలకు చెందిన విద్యార్థులు అంతా పాస్ అవ్వాలనే ఉద్దేశ్యంతో పరీక్షా కేంద్రాల్లో జోరుగా మాస్ కాపీయింగ్‌ను పోత్సహిస్తున్నట్లు విశ్వసనీయ మాచారం. లెక్కలు, ఇంగ్లీష్, సైన్స్ పేపర్ 1 పరీక్షల్లో ఏకంగా గైడ్లు పెట్టి మరీ పరీక్షలు రాయించినట్లు తెలుస్తోంది. ఐటిడిఏ పాఠశాలల్లో ఉత్తీర్ణత శాతం రాకుంటే పిఓ తో చివాట్లు ఉంటాయనే భయంతో కూడా మండ లంలోని ఉపాధ్యాయులంతా కుమ్మక్కై మాస్ కాపీయింగ్‌కు పూర్తి స్థాయిలో సహకరించుకుంటున్నట్లు తెలుస్తోంది. మాస్ కాపీయింగ్ వ్యవహారంలో పై అధికారులకు పెద్ద ఎత్తున సెంట ర్‌కు ఇంత అని ముడుపులు ముట్టచెప్పినట్లు తెలుస్తోంది. ఎంఇఓ నుండి మొదలుకుని ఫ్లైయింగ్, సిట్టింగ్ స్క్వాడ్, సెంటర్ పర్యవేక్షకుని వరకు ఈ ముడుపులు చేరినట్లు అత్యంత విశ్వస నీయం సమాచారం. ఫ్లైయింగ్ స్క్వాడ్‌లు సెంటర్ల తనిఖీకి వచ్చిన ప్పుడు తూతూ మంత్రంగా తనిఖీలు నిర్వహించి రిజిష్టర్లలో సంతకాలు చేసి ఆ తర్వాత రాచమర్యాదలతో ప్రత్యేక గదుల్లో ఆతిథ్యాన్ని అందుకుంటున్నట్లు తెలుస్తోంది. విద్యార్థులను పరీ క్షలు సిద్ధం చేయాల్సిన ఉపాధ్యాయులు స్థానికంగా ఉండకుండా పట్టణాల నుండి రాకపోకలు సాగిస్తూ పిల్లల చదువులపై దృష్టిపె ట్టడం లేదనే వాతన మొదట్నుంచీ ఉంది. వారివారి సబ్జెక్టుల్లో ఉత్తీర్ణతాశాతం పెరగాలంటే మాస్ కాపీయింగ్ తప్ప వేరే మార్గం లేకపోవడంతో చూచిరాత పరీక్షలను పెద్ద ఎత్తున ప్రోత్సహిస్తు న్నారు. దీంతో ఏడాదంతా కష్టపడి చదిని పరీక్షలు రాసే విద్యా ర్థులు, చూసి రాసే విద్యార్థులు ఒక్కటే గాటికి చెందిన వారు కావడం విశేషం. విద్యార్థులు మాస్‌కాపీయింగ్ పై ఆధారపడి పరీక్షలు రాస్తే ఇప్పటి వరకు గట్టెక్కినా భవిష్యత్ విద్యాభ్యా సంలో విద్యా ప్రమాణాలు లేక, ఇతర వారితో పోటీ పడలేక, పై చదువులను మధ్యలోనే ఆపేసే ప్రమాదం ఉంది. ఇప్పటికైనా ఉపాధ్యాయులు వారి సుఖాలను చూసుకోకుండా ఐటిడిఏ ఆధ్వ ర్యంలో నిర్వహించే ఆశ్రమ పాఠశాలల్లో స్థానికంగా ఉండి విద్యా ర్థులకు మెరుగైన చదువులు చెప్పాలని, వారికి క్రింది నుండి పునాది సరిగా వేయడం ద్వారా భవిష్యత్‌ను తీర్చిదిద్దిన వారు అవుతారని విద్యా విశ్లేషకులు అంటున్నారు.

వేగవంతంగా సిద్ధాపూర్ రిజర్వాయర్ పనులు

ప్రజాప్రక్షం/నిజామాబాద్ ప్రతినిధి

నిజామాబాద్ జిల్లా వర్ని మండలం సిద్ధాపూర్ వద్ద చేపట్టిన రిజ ర్వాయర్ నిర్మాణ పనులను వేగవంతం చేయాలని రాష్ట్ర ప్రభుత్వ సలహాదారు, మాజీ స్పీకర్ పోచారం శ్రీనివాస్‌రెడ్డి, కలెక్టర్ రాజీ వ్‌గాంధీ హన్మంతు అధికారులకు సూచించారు. సిద్ధాపూర్ రిజ ర్వాయర్ పనుల ప్రగతిపై శుక్రవారం జిల్లా కేంద్రంలోని రోడ్లు, భవనాల శాఖ అతిథి గృహంలో రెవెన్యూ, ఫారెస్ట్, ఇరిగేషన్ ల్యాండ్ అండ్ సర్వే తదితర శాఖల అధికారులతో ప్రభుత్వ సల హాదారు పోచారం, కలెక్టర రాజీవ్‌గాంధీ హన్మంతు సమీక్ష జరి పారు. బోధన్ సబ్‌కలెక్టర్ వికాస్ మహతో, నిజామాబాద్ డీఎఫ్ఓ వికాస్ మీనా, కామారెడ్డి ఇరిగేషన్ చీఫ్ ఇంజనీర్ శ్రీనివాస్ తది తరలుఉ సమీక్ష పాల్గొన్నారు. వివిధ ప్రాంతాలలో కొనసాగు తున్న పనుల స్థితిగతులపై అధికారులు పోచారం దృష్టికి తెచ్చా రు. క్షేత్రస్థాయిలో ఏమైనా సమస్యలున్నాయా అని ఈ సంద ర్భంగా పోచారం శ్రీనివాస్‌రెడ్డి అధికారులను ఆరా తీశారు. ఎలాంటి సాగునీటి వసతి లేని తండాలు, అనేక గ్రామాలకు ఈ రిజర్వాయర్ వరప్రదాయినిగా నిలువనుందన్నారు. దీనిని దృష్టి లో పెట్టుకుని త్వరితగతిన పనులను పూర్తి చేసేందుకు అంకిత భావంతో కృషి చేయాలని అధికారులకు హితవు పలికారు. అటవీ భూముల సేకరణ ఇబ్బందికరంగా ఉన్న చోట ప్రత్యా మ్నాయ మార్గాలను అవలంభిస్తూ పనులకు ఆటంకాలు ఏర్పడ కుండా ముందుకెళ్లాలని సూచించారు. అవసరమైతే నిర్ణీత రిజ ర్వాయర్ నిర్మాణ ప్రణాళికలో స్వల్ప మార్పులతోనైనా పనులను చేపట్టి యుద్ధప్రాతిపదికన పూర్తి చేసేందుకు చొరవ చూపాల న్నారు. ఈ రిజర్వాయర్ నిర్మాణం అవశ్యకతపై ప్రభుత్వానికి సైతం వివరించగా అన్ని విధాలుగా తోడ్పాటునందిస్తుందన్నారు. పనులలో వేగాన్ని పెంచి నిర్ణీత గడువులోపు పూర్తి చేసేలా ప్రణా ళికాబద్ధంగా ముందుకెళ్లాలని సూచించారు. వివిధ ప్రాంతాలలో ఏకకాలంలో కొనసాగుతున్న పనులను క్రమం తప్పకుండా పర్య వేక్షిస్తూ నాణ్యతతో పనులు జరిగేలా చూడాలన్నారు. సమావే శంలో ఎఫ్‌డీఓ భవానీ శంకర్, ఆయా మండలాల తహసీల్దార్లు, రెవెన్యూ ఇరిగేషన్ అటవీ శాఖల అధికారులు పాల్గొన్నారు.

వక్ఫ్ (సవరణ)బిల్లు-2024కు వ్యతిరేకంగా... రంజాన్ ప్రార్థనల్లో నల్లచేతికట్టుతో నిరసన

ముస్లింలకు ఎఐఎంపిఎల్‌బి పిలుపు
బోర్డ్ ఆన్‌లైన్ డెస్క్‌కు నిరసన వీడియోలు షేర్ చేయాలని అప్పీల్

న్యూఢిల్లీ : వక్ఫ్ (సవరణ)బిల్లు2024కు వ్యతిరేకంగా ఆల్‌ఇండియా ముస్లిం పర్సనల్ లాబోర్డ్ (ఎఐఎంపిఎ ల్‌బి) నిరసన ఉద్యమాన్ని పతాకస్థాయికి తీసుకెళ్లింది. దేశవ్యాప్తంగా యావత్ ముస్లిములకు వినూత్న నిరస నను చేపట్టాలని పిలుపునిచ్చింది. రంజాన్ చివరి శుక్ర వారమైన 'జుమా తుల్ విదా' సందర్భంగా ప్రార్థనలకు వెళ్లేటప్పుడు ముస్లిములు అందరూ వక్ఫ్(సవరణ) బిల్లును వ్యతిరేకిస్తున్న సంకేతంగా కుడిచేతికి నల్లటి చేతి కట్టును ధరించి నిరసన తెలియజేయాలని కోరింది. ఎఐ ఎంపిఎల్‌బి జనరల్ సెక్రటరీ మౌలానా మహమ్మద్ ఫజ్లర్ రహీమ్ ముజాద్దీది బోర్డ్ 'ఎక్స్'హ్యాండిల్‌లో జారీ చేయబడిన వీడియో అప్పీల్‌లో ముస్లిం ప్రజలను కోరారు. ఆల్ ఇండియా ముస్లిం పర్సనల్ లా బోర్డ్ వక్ఫ్ బోర్డుకు వ్యతిరేకంగా నిరసనలను నిరవధికంగా కొన సాగిస్తుందని, ఆ క్రమంలో భాగంగా రంజాన్ చివరి శుక్రవారం జుమా తుల్ విదా సందర్భంగా ముస్లింలు అందరూ మీ కుడిచేతికి నల్లటి చేతి కట్లు ధరించడం ద్వారా వక్ఫ్ (సవరణ) బిల్లుకు వ్యతిరేకంగా నిరసన లను నమోదు చేయాలని ఆయన విజ్ఞప్తి చేశారు. అంతే కాకుండా ధరించిన నల్లటి చేతి కట్టు వీడియోను ఎఐ ఎంపిఎల్‌బి ఆన్‌లైన్ డెస్క్‌కు షేర్ చేయాలని అభ్యర్థిం చారు. అయితే ఇంతకు ముందు ఆదివారం నాడు ఎఐ ఎంపిఎల్‌బి వక్ఫ్ (సవరణ) బిల్లు2024కు వ్యతిరేకంగా జాతీయ స్థాయి ఉద్యమాన్ని ప్రకటించింది. తొలి విడత నిరసనలో భాగంగా పాట్నా, విజయవాడలలో ఆ రాష్ట్రాల శాసనసభల ముందు మార్చి 26, 29తేదీలలో బైఠాయింపు సమావేశాల నిరసన కార్యక్రమం చేపట్టను న్నట్లు తెలియజేసింది. ఈ నేపథ్యంలో పాట్నాలో ధర్నా నిర్వహించే ఎఐఎంపిఎల్‌బికి సంఘీభావంగా బుధ వారం బిహార్‌ను కుదిపేసింది. బిహార్ రాష్ట్రంలోని అన్ని రాజకీయ పార్టీలు శాసనసభ మొదలు వీధుల వరకూ బయట నిలబడి సంఘీభావం తెలిపారు. విధాన్‌సభ ప్రాంగణం నుంచి కిలో మీటర్ల పొ

ఉగాది పురస్కారం అందుకున్న నర్ల సురేష్

ప్రజాపక్షం/అల్వాల్ : మచ్చ బొల్లారం డివిజన్‌కు చెందిన ఓ సామాజిక సేవకుడు పేద ప్రజల కోసం అహర్నిశలు కృషిచేసిన సురేష్ సేవా సమితి వ్యవస్థాపకులు నార్ల సురేష్ కు క్లాసిక్ గార్డెన్స్ లో టివి ఛానల్ ఇతర సంస్థల ఆధ్వర్యంలో ఉగాది పురస్కారాలను నార్ల సురేష్ కు అందజేశారు. ఈ సందర్భంగా మాట్లాడుతూ, ఇలాంటి పురస్కారాలు రావడం సంతోషదాయకమన్నారు. ప్రజలకోసం పనిచేస్తూ పేదల కోసం మరెన్నో సహాయ సహకార కార్యక్రమాలు చేసే విధంగా కృషి చేస్తానని కోరారు.

ఇఫ్తార్ విందులో పాల్గొన్న స్పీకర్ ప్రసాద్‌కుమార్

ప్రజాపక్షం/వికారాబాద్ ప్రతినిధి : వికారాబాద్ పట్టణ కేంద్రలో ఏర్పాటు చేసిన ఇఫ్తార్ విందులో పాల్గొన్న తెలంగాణ శాసన సభ స్పీకర్ ప్రసాద్‌కుమార్, రంజాన్ ఉపవాస దీక్షల సందర్భంగా మహబూబ్ అలీఖన్ నవాబ్ ఏర్పాటు చేసిన ఈ విఫ్తార్ విందులో పాల్గొని ముస్లిం సోదరులకు ఖర్జుర తినిపించి ఈ రోజు ఉపవాస దీక్షను విరమింపజేశారు. ఈ కార్యక్రమంలో పట్టణ అధ్యక్షులు సుధాకర్‌రెడ్డి ముస్లిం హజీమీయ, అప్పు, ముస్లిం నాయకులు, కాంగ్రెస్ నాయకులు పాల్గొన్నారు.

మత్తు పదార్థాలకు దూరంగా ఉండండి

ప్రజాపక్షం/చర్లపల్లి: యువత మత్తు పదార్థాలకు దూరంగా ఉండి ఆరోగ్యకరమైన జీవనశైలిని అనుసరించాలని ఎస్ఐ సుధాకర్‌రెడ్డి అన్నారు. కుషాయిగూడ పోలీస్ స్టేషన్ పరిధిలోని ఇసిఐఎల్ సాయిసుధీర్ డిగ్రీ, పిజి కాలేజ్‌లో డ్రగ్స్, మత్తు పదార్థాల పై కుషాయిగూడ పోలీస్ సిబ్బంది, యాంటీ డ్రగ్‌సోల్జర్స్ వారు సంయుక్త ఆధ్వర్యం లో అవగాహన కార్యక్రమం నిర్వహించారు. ఈ సందర్భం గా ఆయన మాట్లాడుతూ విద్యార్థులు డ్రగ్స్ వల్ల కలిగే ఆరోగ్య సమస్యలు, మానసిక ప్రభావాలు,సైబర్ నేరాల బారిన పడితే వచ్చే ఆర్థిక సమస్యలు, చట్టపరమైన పరిణామాలు , వాటి ప్రభావాలు, నివారణ చర్యల గూర్చి వివరించారు. విద్యార్థులు చురుగ్గా పాల్గొని తమ సందేహాలను అడిగి తెలుసుకున్నారు. ఈ కార్యక్రమంలో హెచ్ కానిస్టేబుల్ శ్రీనివాస్, సైబర్ క్రైమ్ రాజు, యాంటీ నార్కోటిక్స్ సోల్జర్స్ సురేష్, మోహన్, ముక్కంటి శ్రీశైలం,కాలేజ్ సిబ్బంది,విద్యార్థులు తదితరులు పాల్గొన్నారు.

వేంకటేశ్వరస్వామి ఆలయ హుండీ లెక్కింపు

ప్రజాపక్షం/చర్లపల్లి: కుషాయిగూడ శ్రీ పద్మావతి వేంకటేశ్వరస్వామి దేవస్థానం హుండీలను దేవాదాయ శాఖ పర్యవేక్షణాధికారి సిహెచ్ ప్రణీత్‌కుమార్ సమక్షంలో ఆలయ ప్రాంగణంలో లెక్కించారు. 4 నెలలకు గాను 7 లక్షల 19 వేల 955 రూపాయలు ఆదాయం వచ్చిందని తెలిపారు.ఇందులో ఆలయ ఫౌండర్ ఫ్యామిలీ మెంబర్ సంకూరి శ్రీనివాస్ గౌడ్,కార్యనిర్వహణాధికారి ఎం వీరేశం, తాళ్ల వెంకటేష్‌గౌడ్,ప్రేమ్‌కుమార్‌గౌడ్, శ్రీనివాస్‌గౌడ్, శ్రీకాంత్‌యాదవ్, రఘుపతిగౌడ్, ఆర్‌కె లక్ష్మి నారాయణ, అమరచారి, ఉమా సేవకురాలు, మహిళా సభ్యులు, దేవస్థాన అర్చకులు, సిబ్బంది తదితరులు పాల్గొన్నారు.

దాహార్తిని తీర్చేందుకు చలివేంద్రాలు

ప్రజాపక్షం/చర్లపల్లి: వేసవిలో దాహార్తిని తీర్చేదుంకు చలివేంద్రాలు ఏర్పాటు చేయడం అభినందనీయమని ముఖ్య అతిథులుగా విచ్చేసిన కె రమేష్‌యాదవ్,ఏ భాస్కర్‌రెడ్డిలు అన్నారు. శనివారం సైనిక్ పూరి చౌరస్తాలో శ్రీగంగా చారిటబుల్ ట్రస్టు చైర్మన్ బీర్రు మల్లయ్య ఆధ్వర్యంలో ఏర్పాటు చేసిన చలివేంద్రాన్ని వారు ప్రారంభించారు. ట్రస్టు ఆధ్వర్యంలో అనేక అన్నదాన కార్యక్రమాలు చేపట్టడం అభినందనీయమని మరిన్ని సేవా కార్యక్రమా లు చేయాలని అన్నారు. ఈ కార్యక్రమంలో కెఎల్ నారాయణరెడ్డి,ప్రభులింగం,ప్రముఖ సంఘ సేవకులు షేర్ల అనిల్ తదితరులు పాల్గొన్నారు.

ఆఖరి శుక్రవారం ఇఫ్తార్ విందు

ప్రజాపక్షం/చర్లపల్లి: ముస్లిం సోదరులు పవిత్రంగా భావించే రంజాన్ మాసం సందర్భంగా ఆఖరి శుక్రవారం రోజు డాక్టర్ ఏఎస్ రావు నగర్ డివిజన్ అణుపురం కాలనీలో జామీ మసీద్ ఈ మహమ్మద్ మసీద్‌లో ఇఫ్తార్ విందు రియాజ్ అహ్మద్ ఖాన్ ఆధ్వర్యంలో ఏర్పాటు చేయడం జరిగింది. ఈ కార్యక్రమానికి ముఖ్యఅతిథిగా మాజీ కార్పొరేటర్ కొత్త రామారావు ముస్లిం సోదరులు ఉపవాస దీక్షలో పాల్గొని శుభాకాంక్షలు తెలిపారు. ఈ కార్యక్రమంలో జైమిత్ అమిత్ పాషా, జమీల్‌ఖాన్, మహమ్మద్ ఇక్బాలొహిమామ్, నజీముద్దీన్, మోసిన్, రాజు, చారి తదితరులు పాల్గొన్నారు.

సిఎం రిలీఫ్ ఫండ్ వరం

ప్రజాపక్షం/మల్కాజిగిరి : పేదరికంతో మగ్గుతూ చికిత్సలకు నోచుకోలేని వారికి రాష్ట్ర ప్రభుత్వం సిఎం రిలీఫ్ ఫండ్ పథకం ద్వారా అందిస్తున్న ఆర్థిక సాయం ఓ వరంలాంటిదని మౌలాలి కార్పొరేటర్ సునీత శేఖర్ యాదవ్ అన్నారు. భరత్‌నగర్‌లో ఉండే బలరాం గత కొద్ది కాలంగా అనారోగ్యంతో బాధపడుతూ వైద్యులను సంప్రదించగా శస్త్ర చికిత్సలు అవసరం అని చెప్పా రు. దీంతో ముఖ్యమంత్రి రిలీఫ్ ఫండ్ ద్వారా సాయానికి ధరఖాస్తు చేసుకోగా మంజూరైన రూ.20500 చెక్కును కార్పొరేటర్ అందచేసారు.

భగత్‌సింగ్‌నగర్‌లో అభివృద్ధి పనులు

ప్రజాపక్షం/మల్కాజిగిరి : ప్రజలకు ఎలాంటి ఇబ్బందులు తలెత్తకుండా జాప్యం లేకుండా రోడ్డు పనులు పూర్తి చేయాలని మల్కాజిగిరి కార్పొరేటర్ శ్రవణ్ సూచించారు. మల్కాజిగిరి డివిజన్‌లోని భగత్‌సింగ్‌నగర్ రూ.23 లక్షల వ్యయంతో కొనసాగుతున్న సిసి రోడ్డు పనులను ఆయన శుక్రవారం పరిశీలించారు. ఈ సందర్భంగా ఆయన మాట్లాడుతూ భగత్‌సింగ్‌నగర్‌లో పార్కు, బస్తీ దవాఖానా ఏర్పాటు, భూగర్భ డ్రైనేజి పైపు వ్యవస్థ, చైన్ లింక్ మెష్, కమ్యూనిటీ హాల్, కల్వర్టులు, వీధి దీపాలు తదితర పనులు పూర్తయ్యాయని, మరేదైనా అవసరం ఉన్న పనులు తెలియచేయాలన్నారు. జిహెచ్ఎంసి డిఈ మహేష్, ఏఈ నవీన్, రమేష్, సంతోష్, శ్రీదేవి, మురళి, నందు, మాధవ్, వినోద్, తదితరులు ఈ కార్యక్రమంలో పాల్గొన్నారు.

68 ఎకరాల ప్రభుత్వ సీలింగ్ భూములు

రెవెన్యూ యంత్రాంగం స్వాధీనం

నష్టపోయిన కొనుగోలుదారులు

ప్రజాపక్షం/మేడ్చల్ ప్రతినిధి: కబ్జాలో ఉన్న 68 ఎకరాల ప్రభుత్వ సీలింగ్ భూములను ఎట్టకేలకు మేడ్చల్ జిల్లా రెవెన్యూ యంత్రాంగం స్వాధీనం చేసుకొన్నారు. జిల్లా కలెక్టర్ గౌతం ఆదేశాల మేరకు ఘటకేసర్ మండల రెవెన్యూ అధికారులు స్వాధీనం చేసుకొన్న సీలింగ్ భూములు మరోసారి దురాక్రమణకు గురి కాకుండా భూమి ప్రహరీ చుట్టూ ప్రభుత్వ భూములని సర్వే నంబర్లతో సహా వివరాలను పేర్కొంటూ కబ్జాకు పాల్పడితే చట్ట రీత్యా క్రిమినల్ కేసులు నమోదు చేస్తామన్న హెచ్చరికల బోర్డులను సైతం ఏర్పాటు చేసారు. వివరాల్లోకి వెళితే, ఘటకేసర్ మండలం కొండాపూర్‌లోని సర్వే నంబర్ 153, 154, 155, 210, 218, 219లకు చెందిన 68.37 ఎకరాల ప్రభుత్వ సీలింగ్ భూమిని సీలింగ్ పట్టాదారులు 25 సంవత్సరాల క్రితం రియల్ ఎస్టేట్ వ్యాపారులకు అనధికారికంగా విక్రయించారు. కొనుగోలుదార్లు ఆ భూమిలో చేసి నందీశ్వర హౌసింగ్ సొసైటీ పేరిట 1300 ప్లాట్లుగా మార్చి అమ్మటంతో కేంద్ర, రాష్ట్ర ప్రభుత్వ ఉద్యోగులతో సహా పలువురు ఈ ప్లాట్లను కొనుగోలు చేసారు. వీటన్నింటికి సబ్ రిజిస్ట్రార్ కార్యాలయ అధికార్ల సాయంతో కొనుగోలు దార్లు రిజిస్ట్రేషన్ సైతం చేయించారు. రాను రాను ఆ భూముల విలువ కోట్ల రూపాయలకు పడగలెత్తుతుండటంతో సీలింగ్ పట్టాదార్లు రెవెన్యూ అధికార్ల నుండి తీసుకొన్న పాస్‌బుక్‌లు తీసుకొని భూములపై తమదే అధికారం ఉందని, ప్లాట్లను కొనుగోలు చేసామంటూ వచ్చి ఇళ్లు కట్టుకొనేందుకు వచ్చిన వారిని అడ్డుకొన్నారు. దీంతో ప్లాట్లు కొనుగోలు చేసిన వారంతా కల్సి తమ వద్ద ఉన్న రిజిస్ట్రేషన్ పత్రాలు తీసుకొని తామంతా చట్టబద్ధంగా రిజిస్ట్రేషన్ కార్యాలయంలో లక్షల రూపాయలిచ్చి కొనుగోలు చేసి రిజిస్ట్రేషన్ సైతం చేయించుకొన్నామని, వీటిని తమకే చెందేలా చూడాలంటూ రెవెన్యూ అధికార్లకు వినతిపత్రాలు ఇచ్చి ఎల్ఆర్ఎస్ కోసం సైతం ధరఖాస్తులు చేసుకొన్నారు. మండల రెవెన్యూ స్థాయిలో ప్రారంభమైన ఈ గొడవ కాస్తా జిల్లా కలెక్టర్ దృష్టికి వెళ్లటంతో సీలింగ్ భూముల క్రయ విక్రయాలు చెల్లవన్న ప్రభుత్వ నిబంధనల మేరకు సీలింగ్ భూములను స్వాధీనం చేసుకోవాల్సిందే అన్న ఆదేశాల మేరకు ఘటకేసర్ మండల రెవెన్యూ అధికారులు 68.37 ఎకరాల సీలింగ్ భూములను స్వాధీనం చేసుకొని మరోసారి కబ్జా కాకుండా సర్వే నంబర్లతో సహా ప్రభుత్వ భూములని పేర్కొంటూ హెచ్చరికల బోర్డులను ఏర్పాటు చేసారు.

అక్రమ నిర్మాణాలపై చర్యలకు వినతి

కుత్బుల్లాపూర్ నియోజకవర్గం సిపిఐ కార్యదర్శి ఉమా మహేష్

ప్రజాపక్షం/కుత్బుల్లాపూర్: కుత్బుల్లాపూర్ జంట సర్కిళ్ల పరిధిలో నిబంధనలకు విరుద్ధంగా నిర్మిస్తున్న అక్రమ నిర్మాణాలపై చర్యలు తీసుకోవాలని కుత్బుల్లాపూర్ నియోజకవర్గం సిపిఐ కార్యదర్శి ఉమా మహేష్ డిమాండ్ చేశారు. శుక్రవారం సిపిఐ ఆధ్వర్యంలో కుత్బుల్లాపూర్ జంట సర్కిళ్ల ఉప కమిషనర్లు నర్సింహ, మల్లారెడ్డిలను కలిసి వినతి పత్రం అందజేశారు. ఈ సందర్భంగా ఉమా మహేష్ మాట్లాడుతూ కుత్బుల్లాపూర్ జంట సర్కిళ్ళ పరిధిలో అనుమతు లు లేకుండ ప్రభుత్వ, ప్రైవేటు భూములలో అనేక నిర్మాణాలు చేపట్టారని, వీటివల్ల ప్రభుత్వ ఆదాయానికి గండిపడటమే కాకుండ రానున్న రోజుల్లో అనేక సమస్యలు ఉత్పన్నమవుతాయన్నారు. సర్కిల్ పరిధిలో అక్రమంగా నిర్మిస్తున్న ఇండ్లను, సర్కిల్ అధికారుల అనుమతి ప్రకారం రెండంతస్తులు కాకుండ ఒక్కొక్కరు నాలుగు, ఐదు అంతస్తులను నిర్మిస్తున్నారన్నారు. కొంత మంది రోడ్డు పైకి, గల్లీల లోపలికి స్లాబులు వేసి అంబులెన్స్‌లు, ఫైర్ కంట్రోల్ వాహనాలు లాంటివి రాలేని పరిస్థితి ఏర్పడ్డాయన్నారు. గత ప్రభుత్వ హయాంలో ఇటువంటి నిర్మాణాలు, రాజకీయ ప్రజా ప్రతినిధుల అండతో చాల వెలిశాయన్నారు. ప్రస్తుతం అదే కొనసాగుతుందని వెంటనే అరికట్టాలన్నారు. నిత్యం సర్కిల్ అధికారులు అన్ని ప్రాంతాలలో పర్యటిస్తూనే ఉంటారని, అటువంటి సమయంలో వారి దృష్టికి వచ్చినటువంటి అక్రమ నిర్మాణాలను తెలుసుకుని ఎవరు ఫిర్యాదు చేసినా చేయక పోయినా వెంటనే ఆ నిర్మాణదారునికి నోటీసులు పంపించి తగు చర్యలు తీసుకోవాలన్నారు. ఒకవేళ అలాంటి చర్యలు తీసుకోకపోతే నిర్మాణదారులతో ఫిర్యాదు చేసిన వారి సమాచారాన్ని ఇచ్చి వారితో మాట్లాడుకుని సమస్యలను పరిష్కరించుకోవాలని చెప్పడం కొంతమంది దళారులు అదే పనిగా నిర్మాణాల పైన ఫిర్యాదు చేసి ప్రజల నుంచి డబ్బులు డిమాండ్ చేసి అందులో కొంత మొత్తం ఆ సిబ్బంది కూడా ఇస్తున్నారని ప్రజలు భావిస్తున్నారని అన్నారు. మున్సిపల్ సిబ్బందికి సరైన ఆదేశాలు జారీచేసి ఎటువంటి అక్రమాలకు పాల్పడకుండా భవిష్యత్తును దృష్టిలో పెట్టుకుని అక్రమ నిర్మాణాలను అరికట్టాలని కోరారు. ఈ కార్యక్రమంలో జిల్లా కార్యవర్గ సభ్యులు హరి నాథ్ రావు, కౌన్సిల్ సభ్యులు శ్రీనివాస్, గుట్ట శాఖ కార్యదర్శి సహదేవ రెడ్డి, ప్రజానాట్య మండలి అధ్యక్షులు బాబు, సిపిఐ నాయకులు ఇమామ్, ప్రభాకర్, తదితరులు పాల్గొన్నారు.

ప్రజల్లోకి జై బాపు—జై భీమ్—జై సంవిధాన్ నినాదం

ప్రజాపక్షం/దుండిగల్ : ఎఐసిసి అధ్యక్షులు మల్లికార్జున ఖర్గే, లోక్ సభ ప్రతిపక్ష నేత రాహుల్ గాంధీ సూచనల మేరకు ప్రజాస్వామ్య పరిరక్షణ, మహాత్మా గాంధీ, బాబా సాహెబ్ అంబేద్కర్ ఆలోచనా విధానాలను ప్రజలకు చేరవేసేందుకు నిర్వహిస్తున్న జై బాపు జై భీమ్ జై సంవిధాన్ కార్యక్రమంలో భాగంగా కుత్బుల్లాపూర్ నియోజకవర్గం, దుండిగల్ మున్సిపాలిటీలో పార్టీ అధ్యక్షులు నవీన్ రెడ్డి అధ్యక్షతన నియోజకవర్గ కో ఆర్డినేటర్ ఉజ్మా శాకిర్ అధ్వర్యంలో నిర్వహించిన సన్నాహక సమావేశంలో ముఖ్య అతిథులుగా పాల్గొన్న నియోజకవర్గ ఇంచార్జ్ కోలన్ హనుమంత్ రెడ్డి, టిపిసిసి రాష్ట్ర ప్రధాన కార్యదర్శి, కుత్బుల్లాపూర్ నియోజకవర్గ కాంగ్రెస్ నాయకులు నర్సారెడ్డి భూపతిరెడ్డి, ఈ కార్యక్రమంలో జిల్లా గ్రంథాలయ సంస్థ చైర్మన్ బొంగునూరి శ్రీనివాస్ రెడ్డి, జెడ్పీ మాజీ వైస్ చైర్మన్ బొంగునూరి ప్రభాకర్ రెడ్డి, జిల్లా కిసాన్ సెల్ అధ్యక్షులు సదానందం, యువజన కాంగ్రెస్ నాయకులు బొంగునూరి కిశోర్ రెడ్డి, మాజీ సర్పంచ్‌లు రాము గౌడ్, మైసిగారి శ్రీనివాస్, కావలి గణేశ్, యాద య్య, మల్లేశ్, నరసింహ, దుండిగల్ మున్సిపాలిటీ ఎస్సీ సెల్ అధ్యక్షులు చింతకింది సురేశ్, ఓబిసి సెల్ అధ్యక్షులు కుమార్ యాదవ్, మైనారిటీ సెల్ అధ్యక్షులు అక్బర్, సీనియర్ నాయకులు జక్కుల మల్లేశ్, ఆకుల ప్రవీణ్, పరశురాం గౌడ్, తదితరులు పాల్గొన్నారు.

అల్వాల్‌లో : జై బాపు జై భీమ్ జై సంవిధాన్ నినాదాన్ని ప్రజల్లోకి తీసుకువెళ్లేందుకు ఎఐసీసీ అధ్యక్షులు మల్లికార్జున ఖర్గే లోకసభ ప్రతిపక్ష నేత రాహుల్ గాంధీ సూచన మేరకు మచ్చ బొల్లారం డివిజన్ కౌకూర్ బస్టాండ్ దగ్గర డాక్టర్ బాబాసాహెబ్ అంబేద్కర్ విగ్రహానికి మల్కాజ్గిరి మాజీ ఎమ్మెల్యే మైనంపల్లి హనుమంతరావు పూల మాల వేసి ఘనంగా నివాళులర్పించి పాదయాత్ర నిర్వహించారు. ఈ సందర్భంగా మాట్లాడుతూ, ప్రజాస్వామ్యాన్ని రక్షించుకోవడానికి రాహుల్ గాంధీ జై బాపు జై భీమ్ జై సంవిధాన్ నినాదానికి పిలుపునిచ్చారని పేర్కొన్నారు. అంబేద్కర్‌పై అమిత్ షా వ్యాఖ్య లు దేశ సమాజం క్షమించదన్నారు. జై బాపు జై భీమ్ జై సంవిధాన్ నినాదాన్ని క్షేత్ర స్థాయిలో బలంగా తీసుకువెళ్లాలని కోరారు. ఈ కార్యక్రమంలో ఫుడ్ కార్పొరేషన్ చైర్మన్ పాహీం, స్థానిక కార్పొరేటర్ రాజ్ జితేందర్ నాథ్, కాంగ్రెస్ పార్టీ సీనియర్ నాయకులు నిమ్మ అశోక్ రెడ్డి, వెంకటేష్ యాదవ్, సిఎల్ యాదగిరి, తదితరులు పాల్గొన్నారు.

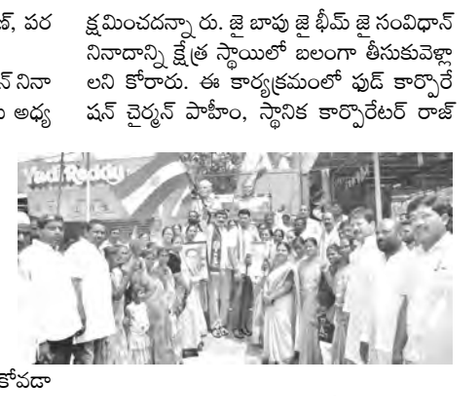

నేడు కొడంగల్‌కు సిఎం రేవంత్‌రెడ్డి

ప్రజాపక్షం/కొడంగల్ : నేడు కొడంగల్ కు సిఎం రేవంత్‌రెడ్డి వస్తున్నట్లు కాంగ్రెస్ పార్టీ మండల అధ్యక్షుడు నందారం ప్రశాంత్ శుక్రవారం ఒక ప్రకటనలో తెలిపారు. ఈ సందర్భంగా వారు మాట్లాడుతు పేదల పెన్నిధి రెండవ తిరుమల తిరుపతిగా పేరుగాంచిన కొడంగల్ శ్రీ మహాలక్ష్మి వెంకటేశ్వర స్వామి 45వ వార్షిక బ్రహ్మోత్సవాలను పురస్కరించుకుని సాయంత్రం 4 గంటలకు ఆలయానికి చేరుకుని స్వామి వారిని దర్శించి ప్రత్యేక పూజలు చేయడం జరుగుతుందని తెలిపారు. అనంతరం ముస్లీంల ప్రవిత్రమైన రంజాన్ పండుగ పర్వదినాన్ని పురస్కరించుకని సాయంత్రం 6 గంటలకు రాఘవేంద్ర పంక్షన్ హాల్‌లో ఏర్పాటు చేసిన ఇఫ్తార్ విందులో పాల్గోనడం జరుగుతుందని తెలిపారు. సిఎం రాకతో కొడంగల్‌లో పోలీసులు గట్టి బందోబస్తును ఏర్పాటు చేయడం జరిగిందన్నారు. అందులో బాగంగానే జిల్లా కలెక్టర్ ప్రతీక్‌జైన్, ఎస్పీ నారాయణరెడ్డిలు ముందస్తుగా కొడంగల్‌లో పర్యటించి ఆలయాన్ని సందర్శించి ఏర్పాట్లు చేయడం జరిగిందని తెలిపారు.

ఎంఎల్ఎ మనోహర్‌రెడ్డిని కలిసిన టిస్కాబ్ ఎండి కృష్ణారావు

ప్రజాపక్షం/తాండూరు: తెలంగాణ రాష్ట్ర సహకార కేంద్ర బ్యాంకు (టిస్కాబ్) మేనింజింగ్ డైరక్టర్ వై కృష్ణారావు తాండూరు ఎంఎల్ఎ బుయ్యని మనహర్‌రెడ్డిని మర్యాద పూర్వకంగా కలుసుకున్నారు. టిస్కాబ్ నూతన ఎండిగా వై కృష్ణారావు బాధ్యతలు స్వీకరించిన విషయం తెలిసిందే. ఈ మేరకు శుక్రవారం కోకాపేట్‌లోని తాండూరు ఎంఎల్ఎ బుయ్యని మనోహర్‌రెడ్డిని మర్యాద పూర్వకంగా కలుసుకుని పుష్పగుచ్ఛాన్ని ఇచ్చి శుభాకాంక్షలు తెలిపారు.

బాధిత కుటుంబానికి ఎల్ఒసి అందజేత

ప్రజాపక్షం/తాండూరు: అనారోగ్యం తో హైదరాబాద్‌లోని నిమ్స్ ఆసుపత్రి లో చికిత్స పొందుతున్న తాండూరు పట్టణానికి చెందిన క్వారినిసా బేగం కుటుంబ సభ్యులకు రూ2,25000 లకు సంబంధించిన ఎల్ఓసిని తాండూరు ఎంఎల్ఎ బుయ్యని మనోహర్ రెడ్డి అందజేశారు. ఈ కార్యక్రమం లో పెద్దేముల్ మాజీ జడ్‌పిటిసి దారాసింగ్‌లు ఉన్నారు.

రేషన్ షాప్ డీలర్స్ అధ్యక్షులు, కార్యదర్శులతో అదనపు కలెక్టర్ ప్రత్యేక సమావేశం

ప్రజాపక్షం/వికారాబాద్ ప్రతినిధి : వికారాబాద్ జిల్లాలోని రేషాన్ డీలర్స్ అధ్యక్షులతో, కార్యదర్శులతో అదనపు కలెక్టర్ లింగ్యానాయక్, ఆర్‌డిఓ వాసుచంద్రతో కలిసి ఎప్రిల్ నుంచి సన్నబియ్యం వస్తున్న సందర్భంగా డీలర్స్‌కు అవగాహన కల్పించారు. ఈ నెల 30న ముఖ్యమంత్రి ప్రారంభించిన అనంతరం జిల్లాలో బియ్యం పంపిణి చేయడం జరుగుతుందని అన్నారు. పంపిణీదారులు సన్నబియంకు బదు దోడ్డు బియ్యం పంపిణీ చేస్తే డీలర్స్‌పైన కఠిన చర్యలు తీసుకోవడం జరుగుతుందన్నా రు.

యువకుడు మృతి

ప్రజాపక్షం/పరిగి: వికారాబాద్ నియోజకవర్గంలోని దారూర్ మండల మోమిన్‌కలాన్ గ్రామనికి చెందన మహ్మద్ ఫయజ్ తన స్నేహితుడు రాజేందర్‌రెడ్డితో కలిసి పనిమీద పరిగి వెళ్లి తిరిగి ఇంటికి వస్తున్న సందర్భంగా లక్నాపూర్ ప్రాజెక్టుకు స్నాన ం చేసుకోవడానికి వెళ్లారు. మెట్లపై నుండి నీటిలో డ్రైవ్ చేస్తూ దూకి చాలసేపు పైకి రాలేదని ఫయజ్ తండ్రికి ఫోన్ చేసి తెలిపారు. శుక్రవరం నాడు గ్రామస్తుల సహాయంతో గాలించగా మృతిదేహం లభ్యం అయిందని తండ్రి ఫిర్యాదు మేరకు పోలీసులు పంచానమా అనంతరం శవాన్ని కుటుంబ సభ్యులకు అప్పగించారు.

సన్న బియ్యం పంపిణీ జిల్లా యంత్రాంగం సిద్ధం

ప్రజాపక్షం/మేడ్చల్ ప్రతినిధి : రాష్ట్ర ప్రభుత్వ హామీ మేరకు ఉగాది పండుగ నుండి తెల్ల రేషన్ కార్డుల వారికి సన్న బియ్యం పంపిణీ కార్యక్రమానికి మేడ్చల్ జిల్లా యంత్రాంగం సిద్ధమైంది. జిల్లా కలెక్టర్ గౌతం ఆదేశాల మేరకు జిల్లా పౌరసరఫరా శాఖ మేనేజర్ ఎల్ సుగుణాబాయి, గోడౌన్ ఇన్‌చార్జిలు, స్టేజి1,2 కాంట్రాక్టర్లు, రేషన్ దుకాణాల డీలర్లు, హమాలీలతో జిల్లా అదనపు కలెక్టర్ విజయేందర్‌రెడ్డి సమావేశం నిర్వహించారు. స్టేజి22 ట్రాన్స్‌పోర్టు ద్వారా సకాలంలో సన్న బియ్యం రేషన్ దుకాణాలకు తరలించాలని అదనపు కలెక్టర్ గోదాం ఇన్‌చార్జిలకు ఆదేశాలు జారీ చేసారు. స్టేజి2 ట్రాన్స్‌పోర్టు కాంట్రాక్టర్‌కు అదనంగా వాహనాలు అమర్చాలని, తూకంలో ఏలాంటి తేడా లేకుండా లబ్ధిదారులకు సన్న బియ్యం అందించాలని రేషన్ దుకాణాల నిర్వాహకులను ఆదేశించారు. హమాలీలు సమయ పాలన పాటించి సన్న బియ్యం స్టేజి 2 ద్వారా 30వ తేదీలోగా రేషన్ దుకాణాల వారికి అందేలా చూడాలన్నారు. లబ్ధిదారులకు సన్న బియ్యం పంపిణీ విషయంలో ఎలాంటి అవకతవకలు జరిగినా కఠిన చర్యలు తీసుకొంటామని ఆయన హెచ్చరించారు.

పేదలకు సిఎంఆర్ పథకం వరం

చేవెళ్ల ఎమ్మెల్యే కాలే యాదయ్య

ప్రజాపక్షం/నవాబ్ పేట్ : ప్రజా ప్రభుత్వం అర్హులైన లబ్ధిదారులకు సంక్షేమ పథకాలను అందించేందుకు కృషి చేస్తుంది. ప్రభుత్వం ఆర్థికంగా ఎంతో ఇబ్బందుల్లో ఉన్నప్పటికీ పేదప్రజల సహాయార్థం సిఎం రేవంత్ రెడ్డి సహృదయంతో బాధితుల కోసం సిఎం సహాయ నిధులు విడుదల చేయటం ఆనందదాయకమని ఎమ్మెల్యే కాలే యాదయ్య అన్నారు. మండల కేంద్రంలోని ఎంపిడిఓ కార్యాలయంలో మండలానికి చెందిన లబ్ధిదారులకు మంజూరైన 11,64,000/ (రూపాయలు పదకొండులక్షల అరవైనాలుగువేలు) విలువగల 30 చీఫ్ మినిస్టర్ రిలీఫ్ ఫండ్ (సీఎంఆర్ఎఫ్) చెక్కులను పంపిణి చేశారు. ఈ సందర్భంగా ఎమ్మెల్యే మాట్లాడుతూ... ప్రజాప్రభుత్వం అర్హులైన లబ్ధిదారులకు సంక్షేమ పథకాలను అందించేందుకు కృషి చేస్తుందన్నారు. లక్షలు ఖర్చు చేసి కార్పొరేట్ ఆసుపత్రిలో చికిత్స చేయించుకోలేని వారికి సీఎంఆర్ఎఫ్ పథకం కొండంత అండగా ఉంటుందని తెలియజేశారు. పేదలకు సీఎంఆర్ పథకం వరం లాంటిదని, సీఎంఆర్ఎఫ్ పథకాన్ని అర్హులైన పేదలు ప్రతిఒక్కరూ సద్వినియోగం చేసుకోవాలని పేర్కొన్నారు. ఈ కార్యక్రమంలో పిఎసిఎస్ చైర్మన్ రాంరెడ్డి,ఏఎంసీ చైర్మన్ రాథోడ్ గీత సింగ్, డైరెక్టర్స్ యండి ఖదీర్, నర్సింహా రెడ్డి, రాజశేఖర్ రెడ్డి, లింగం, తలారి కుమార్, నాయకులు నాగిరెడ్డి, రాములు, అనంత్ రెడ్డి, మాజీ ప్రజాప్రతినిధులు, పార్టీ నాయకులు కార్యకర్తలు తదితరులు పాల్గొన్నారు.

సిపిఐ కాప్రా సమితికి ఈశ్వరయ్య విరాళం

ప్రజాపక్షం/కాప్రా : ఎన్ఎఫ్‌సిలో సుదీర్ఘకాలం పాటు విధులు నిర్వహించి ఎఐటియుసి కార్మిక విభాగానికి చెందిన కామ్రెడ్ ఈశ్వరయ్య తన పదవీ విరమణ సందర్భంగా సిపిఐ కాప్రా సమితికి రూ.20 వేలు విరాళంగా అందించారు. ఈసిఐఎల్‌లోని నీలం రాజశేఖరరెడ్డి భవన్‌లో శుక్రవారం ఏర్పాటు చేసిన కార్యక్రమంలో ఆయన పార్టీ రాష్ట్ర కార్యదర్శి వర్గ సభ్యులు వి.ఎస్.బోస్ సమక్షంలో దామోదర్‌రెడ్డికి అందించారు. ఈ సందర్భంగా బోస్ మాట్లాడుతూ ఏఐటియుసి నేతగా ఈశ్వరయ్య కార్మిక వర్గ సమస్యలపై ఎనలేని సేవ లందించాని, భవిష్యత్తులో పదవీ విరమన అనంతరం ఆయన ప్రజా పోరాటాల్లో ముందుండాలన్నారు. ఈ కార్యక్రమంలో సిపిఐ మేడ్చల్ జిల్లా సహాయ కార్యదర్శి జి.దామోదర్‌రెడ్డి, జిల్లా కార్యవర్గ సభ్యులు ఎస్.శంకర్‌రావు, ఏఐవైఎఫ్ రాష్ట్ర కార్యదర్శి కె.ధర్మేంద్ర, ఏఐవైఎఫ్ జిల్లా కార్యదర్శి టి.సత్యప్రసాద్, సిపిఐ నియోజకవర్గ నేతలు నారా నర్సింహ, ఎన్ఎఫ్‌సి విశ్రాంత ఉద్యోగి పురుషోత్తం తదితరులు పాల్గొన్నారు.

వీధిలైట్లు వేయించిన ఎంఐఎం పార్టీ నాయకుడు మహమ్మద్ ఇమ్రాన్

ప్రజాపక్షం/వికారాబాద్ ప్రతినిధి: వికారాబాద్ మున్సిపల్ లోని 23వ వార్డులో రంజాన్ మాసం వస్తున్న సందర్భంగా ఎంఐఎం పార్టీ నాయకులు మహమ్మద్ ఇమ్రాన్ సొంత డబ్బులతో వీధి లైట్లు ఏర్పాటు చేయించారు. ఈ సందర్భంగా అయన మాట్లాడుతూ రంజాన్ రాకముందు మున్సిపల్ కమిషనర్‌కు వీధి లైట్లు ఏర్పాటు చేయమ

సహకార బ్యాంక్‌తో ఎంతో మేలు

ప్రజాపక్షం/తుర్కయంజాల్: రైతు సేవా సహకార బ్యాంక్ తో రైతులకు ఎంతో మేలు జరుగుతుందని ఇబ్రహీంపట్నం శాసనసభ్యులు మల్‌రెడ్డి రంగారెడ్డి అన్నారు. శుక్రవారం డిసిసిబి చైర్మన్ కొత్త కుర్మ సత్తయ్య అధ్యక్షతన 52వ సర్వసభ్య సమావేశం తుర్కయంజాల్ రైతు సేవ సహకార బ్యాంకు ఆవరణలో నిర్వహించారు. ముఖ్యఅతిథిగా మల్‌రెడ్డి రంగారెడ్డి మాట్లాడుతూ గత ప్రభుత్వం పది సంవత్సరాల కాలంలో ఏ ఒక్క రైతు కూడా రుణమాఫీ చేసింది లేదని, రేవంత్‌రెడ్డి ప్రభుత్వం వచ్చిన తర్వాత ప్రతి ఒక్క రైతునికి రెండు లక్షల రుణమాఫీ చేసిన ఘనత కాంగ్రెస్ ప్రభుత్వానికి దక్కిందన్నారు. కోహెడలో డిసిసిబి రుణం ద్వారా 5000 మెట్రిక్ టన్నుల సామర్థం గల రెండు గోదాములు, 1500 మెట్రిక్ టన్నుల సామర్థం గల కోల్డ్ స్టోరేజ్ పూర్తి చేసి వాటిని అద్దెకిస్తూ సంఘం 75 లక్షల రూపాయల ఆదాయము గడిస్తుందన్నారు. వైస్ చైర్ పర్సన్ కొత్త రామ్ రెడ్డి, జిల్లా రైతుబంధు మాజీ అధ్యక్షుడు వంగేటి లక్ష్మారెడ్డి, బ్యాంకు డైరెక్టర్లు, అధికారులు, రైతులు పాల్గొన్నారు.

కొందుర్గు పోలీస్ స్టేషన్ తనిఖీ

ప్రజాపక్షం/కొందుర్గు: కొందుర్గు పోలీస్ స్టేషన్‌ను శుక్రవారం షాద్‌నగర్ ఏసీపి రంగస్వామి తనిఖీ చేశారు. ఈ సందర్భంగా పోలీస్ స్టేషన్‌లో రికార్డులను పరిశీలించారు. సిబ్బందితో మాట్లాడారు. పెండిగ్ కేసులు లేకుండా చూసుకోవాలని, పెట్రోలింగ్ సిబ్బంది డయల్ 100కు కాల్స్ వచ్చినప్పుడు ఆలస్యం చేయకుండా వెంటనే హాజరుకావాలని సూచించారు. విజిబుల్ పోలీసింగ్ క్రమం తప్పకుండా నిర్వహించాలని, పోలీస్ స్టేషన్‌కు వచ్చిన బాధితులకు సత్వర న్యాయం చేయాలని ఆదేశించారు. షాద్‌నగర్ రూరల్ సీఐ నర్సయ్య, స్థానిక ఎస్సైలు రవీందర్ నాయక్, బాలస్వామి, హెడ్ కానిస్టేబుల్ శ్రీనివాస్, పోలీస్ సిబ్బంది ఉన్నారు.

21న ఎఐవైఎం జాతీయ సదస్సు

ప్రజాపక్షం/ ఖైరతాబాద్ : యాదవుల మధ్య ఐక్యత, పలు అంశాలపై అవగాహన తెచ్చేందుకు ఆలిండియా యాదవ మహాసభ జాతీయ సదస్సు (ఎఐవైఎం) ఏప్రిల్ 21న నిర్వహించనున్నట్టు మహాసభ జాతీయ అధ్యక్షులు కె.సెల్వం యాదవ్ తెలిపారు. శుక్రవారం బషీర్‌బాగ్ దేశోద్ధారక భవన్‌లో ఆయన మాట్లాడుతూ జాతీయ సదస్సు తరహాలో హైదరాబాద్ ఎగ్జిబిషన్ గ్రౌండ్స్‌లో మరో సమావేశం జూన్‌లో నిర్వహిస్తామని పేర్కొన్నారు. మహాసభ రాష్ట్ర అధ్యక్షులు గడ్డం శ్రీనివాస్ యాదవ్ మాట్లాడుతూ త్వరలోనే ఆసక్తి ఉన్న యాదవులకు రాజకీయ శిక్షణ తరగతులు నిర్వహిస్తామన్నారు. ఆర్థిక ఇబ్బందులతో వెనుకబడిన వర్గాల విద్యార్థుల ఉన్నత చదువులకు సాయం చేస్తామని తెలిపారు. యాదవ యువతకు ఇంగ్లిష్ స్కిల్స్, స్టార్టప్‌ల అభివృద్ధికి ఆర్థిక సాయం చేస్తామని పేర్కొన్నారు. సమావేశంలో మేకల లలిత తదితర నేతలు పాల్గొన్నారు.

జగ్జీవన్‌రామ్, అంబేద్కర్ జయంతి ఉత్సవాల వాల్‌పోస్టర్ ఆవిష్కరణ

ప్రజాపక్షం/గండిపేట: రాజేంద్రనగర్ లోని జగ్జీవన్ రామ్ డాక్టర్ బి.ఆర్ అంబేద్కర్ గార్ల జయంతి ఉత్సవాల వాల్పోస్టర్ ను సభాపతి గడ్డం ప్రసాద్ కుమార్ శుక్రవారం ఆవిష్కరించారు. రాజేంద్రనగర్ పట్టణంలోని డా. బాబు జాగ్జీవన్‌రామ్ ,డా.బి.ఆర్.అంబేద్కర్ జయంతి ఉత్సవాల వాల్ పోస్టర్‌ను ఉత్సవాల కమిటీ అధ్యక్షుడు ఎడ్లకాడి సూర్యం,ప్రధాన కార్యదర్శి దాసరి రమేష్, కోశాధికారి మంగాలారం శ్రీనివాస్‌లతో కలిసి తెలంగాణ శాసనసభ సభాపతి గడ్డం ప్రసాద్ కుమార్‌ఆవిష్కరించారు.ఉత్సవాల వ్యవస్థపాక అధ్యక్షులు పోయిల జీవన్ దాస్ ,వర్రి లలిత్ తులసిరామ్, మాజీ అధ్యక్షులు గోల్కొండ రాజ్‌కుమార్,పంభాల రాజు,రగడం పల్లి శ్రావణ్,జాన్ పాల్,గడ్డం సామెల్,ఆదిరాల రవి,జోగి శ్రీనివాస్,ఎడ్లకాడి చంద్ర శేఖర్, అసునూరి బాబురావు,బర్ల సుమన్, వెంకటరమణ, కవ్వ గూడెం జనార్దన్, గౌతమ్, గుంటి రమేష్, నర్సింగ్ రావు, పలుగు చెరువు మహేందర్, తదితరులు పాల్గొన్నారు.

డ్రైనేజీ సమస్యలు పరిష్కరిస్తాం

ప్రజాపక్షం/ఎల్బీనగర్:కాలనీలకు డ్రైనేజీ సమస్యలు లేకుండా, పూర్తి స్థాయిలో భూగర్భ డ్రైనేజీ పనులు పరిష్కారం చేస్తామని వనస్థలిపురం డివిజన్ కార్పొరేటర్ రాగుల వెంకటేశ్వర్‌రెడ్డి అన్నారు. శుక్రవారం డివిజన్‌లోని రెడియో కాలనీ, చింతలకుంట హెచ్‌ఎండబ్ల్యూఎస్ఎస్ యుజీడి నిధులు 18. 80 లక్షల పనులను కాలనీ వాసులతో కలిసి ప్రారంభించారు. కార్పొరేటర్ వెంకటేశ్వర్‌రెడ్డి మాట్లాడుతూ కాలనీల్లో డ్రైనేజీ సమస్యలు లేకుండా చూస్తామని, త్వరలోనే డ్రైనేజీ సమస్యలు పరిష్కరించే విధంగా పనులు చేపడుతామని ఆయన పేర్కొన్నారు. వనస్థలిపురం కాంగ్రెస్ పార్టీ డివిజన్ అధ్యక్షులు కుట్ల నరసింహ యాదవ్, రెడియో కాలనీ అధ్యక్షులు కటకం వెంకటేష్, కార్యదర్శి కోటేశ్వర్ రావు, శక్తి నగర్ కాలనీ అధ్యక్షులు అబ్బగోని అజయ్ యాదవ్, మహిళా అధ్యక్షులు ఎల్. సునంద, ప్రేమ్‌కుమార్, నర్సిరెడ్డి పాల్గొన్నారు.

నాగోల్‌లో హెచ్‌డిఎఫ్‌సి శాఖ ప్రారంభం

ప్రజాపక్షం/సరూర్‌నగర్: వినియోగదారులకు అందుభాటులోకి తెచ్చి, తన సేవలను నగరంలో మరింత విస్తరింప చేస్తున్నహెచ్‌డిఎఫ్‌సి భ్యాంకు సేవలు అభినందనీయం అని మహేశ్వరం నియోజకవర్గం కాంగ్రెస్ పార్టీ సీనియర్ నాయకులు, టిపిసిసి సభ్యులు దేప భాస్కర్‌రెడ్డి అన్నారు. శుక్రవారం నాగోల్ రాక్‌టౌన్‌లో ఏర్పాటు చేసిన నూతన శాఖను భాస్కర్‌రెడ్డి ముఖ్యఅతిథిగా హాజరై ప్రారంభించారు. ఈ కార్యక్రమంలో యువజన కాంగ్రెస్ నాయకులు గట్ల రవీంద్ర, రమేష్ లతో పాటు భ్యాంక్ సిబ్బంది పాల్గొన్నారు.

21 నుండి భవన కార్మికసంఘం మహాసభలు

ప్రజాపక్షం/సరూర్‌నగర్: శంషాబాద్‌లో ఏప్రిల్ 21,22వ తేదీలలో జరిగే తెలంగాణ భవన నిర్మాణ కార్మిక సంఘం రాష్ట్ర మహాసభలను జయప్రధం చేయాలని ఏఐటియూసి జిల్లా కార్యవర్గ సభ్యులు కె.రాజు పిలుపునిచ్చారు. గురువారం ఆయన మాట్లాడుతూ వలస కార్మికులను ఇతర రాష్ట్రాల నుండి తీసుకొచ్చి పనికి తగ్గ వేతనాలు ఇవ్వకుండా వారి శ్రమను దోచుకుంటున్న గుత్తెదారుల మీద బహుళ అంతస్తుల నిర్మాణ బడ కంపునీల యాజమాన్యాల పైన కఠిన చర్యలు తీసుకోవాలని డిమాండ్ చేశారు. కేంద్ర, రాష్ట్ర ప్రభుత్వాలు అసంఘటిత రంగ కార్మికులకు పెన్షన్ సౌకర్యం కల్పించాలని లేని యెడల రాబోయే కాలంలో ప్రసంగటితరంగా కార్మికులను కలుపుకుని పెద్ద ఎత్తున ఆందోళన పోరాటాలు నిర్వహిస్తామని ఆయన తెలిపారు.

సిఎం రేవంత్‌కు కృతజ్ఞతలు

ప్రజాపక్షం/షాద్‌నగర్: గిరిజన ప్రజల మనోభావాలను అర్థం చేసుకొని గోర్‌బోలి భాషను రాజ్యాంగంలోని 8వ షెడ్యుల్లో చేర్చాలని తెలంగాణ అసెంబ్లీలో తీర్మాణం చేసిన సందర్భంగా ముఖ్యమంత్రి రేవంత్‌రెడ్డికి గిరిజన ప్రజలు రుణపడి ఉంటారని గిరిజన రాష్ట్ర నాయకులు రఘునాయక్, గిరిజన ఆదివాసి కాంగ్రెస్ పార్టీ జిల్లా అధ్యక్షులు శ్రీను నాయక్ అన్నారు. శుక్రవారం పట్టణంలోని క్యాంపు కార్యాలయంలో రేవంత్‌రెడ్డి, మంత్రి జూపల్లి కృష్ణారావు, ఎమ్మెల్యే వీర్లపల్లి శంకర్, ట్రైకా చైర్మెన్ బెల్లయ్య నాయక్ చిత్ర పటాలకు గిరిజన నాయకులు పాలాభిషేకం చేశారు. సీఎంకు, మంత్రి జూపల్లి కృష్ణారావుకు, ఎమ్మెల్యే వీర్లపల్లి శంకర్‌కు, బెల్లయ్య నాయక్‌కు కృతజ్ఞతలు తెలిపారు. శక్రు నాయక్, బాలు నాయక్, మోహన్ నాయక్, వేణు నాయక్, ప్రేమ్ నాయక్, గణేష్ నాయక్, సమన్ నాయక్, సంతోష్ నాయక్, శంకర్ నాయక్, వినోద్ నాయక్, సూర్య నాయక్, మల్లేష్ నాయక్ ఉన్నారు.

పాఠశాల, కళాశాలల విద్యార్థిని, విద్యార్థులకు..

రహదారి భద్రతపై అవగాహన తప్పనిసరి

ప్రజాపక్షం/హైదరాబాద్ : దేశంలోని సుమారు 15 లక్షల పాఠశాలల్లో 26 కోట్ల మంది విద్యార్థులు చదువుతున్నారని, వేలాది కాలేజీల్లో కూడా లక్షలాది మంది విద్యార్థులుకాలేజీ విద్యను అభ్యసిస్తున్నారని, వీరందరికీ రహదారి భద్రత విషయమై అవగాహన తప్పనిసరి అవసరమని మాజీ ఐఎఎస్, సర్వేజనా ఫౌండేషన్ చీఫ్ ఎగ్జిక్యూటివ్ అధికారి డాక్టర్ బి.జనార్దన్‌రెడ్డి అన్నారు. రోడ్ ట్రాఫిక్ రెగ్యులేషన్స్‌పై భారత ప్రభుత్వ ట్రాన్స్ పోర్ట్ అండ్ హై వేస్ శాఖ ఆధ్వర్యంలో గచ్చిబౌలిలోని ఇంజనీరింగ్ స్టాఫ్ కాలేజ్ ఆఫ్ ఇండియాలో శుక్రవారం జరిగిన సమావేశంలోఆయన ముఖ్యఅతిథిగా పాల్గొన్నారు. గుజరాత్, కర్ణాటక, కేరళ, మహారాష్ట్ర, ఉత్తరాఖండ్, ఉత్తర ప్రదేశ్, ఒరిస్సా, రాజస్థాన్, మహారాష్ట్రలోని ఆయా రోడ్డు రవాణా సంస్థల్లోని ఉన్నతాధికారులు, మోటార్ వెహికల్ ఇన్‌స్పెక్టర్లు, పోలీస్ శాఖ ట్రాఫిక్ విభాగంలో పని చేస్తున్న అధికారులకు గత నాలుగు రోజులుగా ట్రాఫిక్ రెగ్యులేషన్స్‌పై జరుగుతున్న శిక్షణ కార్యక్రమం ముగింపు సమావేశం జరిగింది. ఈ సందర్భంగా హాజరైన జనార్దన్ రెడ్డి మాట్లాడుతూ రోడ్డు ప్రమాదాలు జరగడానికి ప్రధాన కారణాలు హెల్మెట్, సీట్ బెల్ట్ ధరించక పోవడం, ఓవర్ స్పీడ్‌తో పాటుగా సెల్ ఫోన్ మాట్లాడుతూ డ్రైవింగ్ చేయడం, తొందరగా వెళ్లాలని రెడ్ సిగ్నల్స్‌ను అతిక్రమించడం, రాంగ్ రూట్‌లో వెళ్లడం, మద్యం మత్తులో డ్రైవింగ్ చేయడంతో పాటుగా ర్యాష్ డ్రైవింగ్ కూడా కారణాలన్నారు. మన దేశంలో రోడ్డు ప్రమాదాలతో ఏటా ఒక లక్ష 40వేల మంది ప్రాణాలు కోల్పోతున్నారన్నారు. రోడ్డు ప్రమాదాలతో మనుషులు చనిపోకూడదని, ఒక్క క్షణంలోనే కుటుంబాలను చిన్నాభిన్నం చేసే ఈ ప్రమాదాలు కేవలం మనుషుల నిర్లక్ష్యం వల్లనే జరుగుతున్న నిజాన్ని ప్రతి ఒక్కరూ గమనించాలన్నారు.

ప్రపంచంలోనే భారతదేశం రెండో అతిపెద్ద రహదారులున్న దేశం..

ప్రపంచంలోనే భారతదేశం రెండో అతిపెద్ద రహదారులున్న దేశమని, 67 లక్షల కిలోమీటర్ల రోడ్ నెట్ వర్క్ కలిగి ఉండి, 26 కోట్ల ద్విచక్ర వాహనాలు, ఐదు కోట్ల నాలుగు చక్రాల వాహనాలు తిరుగుతున్నాయన్నారు. ప్రపంచంలోని మొత్తం వాహనాల సంఖ్యలో ఇండియా లోనివాహనాల సంఖ్య ఒక్క శాతం అయినప్పటికీ ప్రమాదాల్లో మాత్రం 11శాతం ఉందన్నారు. భారతదేశంలో ప్రతిరోజూ సుమారు1400రోడ్డు ప్రమాదాల్లో 474 మంది చనిపోతున్నారని, గంటకు 55 ప్రమాదాలు జరుగుతుంటే 20 మంది చనిపోతున్నారన్నారు. మనుషులు తమ కుటుంబాలకు దూరం కాకూడనే లక్ష్యంతో ప్రముఖ ఆర్థోపెడిక్ సర్జన్ డాక్టర్ ఎ. గురువారెడ్డి ఆధ్వర్యంలో అధ్యక్షతన సర్వేజనా ఫౌండేషన్ ఏర్పాటు చేశామని, గూగుల్ ప్లే స్టోర్‌లోని 'స్టాప్ రోడ్ ఆక్సిడెంట్స్ యాప్'ను డౌన్ లోడ్ చేసుకుంటేభద్రతకుసంబంధించి 24 ప్రశ్నలు ఉంటాయని, సరియైన సమాధానాలు రాసిన వారికి ప్రతి నెల ఒక లక్ష రూపాయల నగదు బహుమతిని అందిస్తున్నామని డాక్టర్ జనార్దన్‌రెడ్డి వెల్లడించారు. రోడ్డు భద్రతలను పాటించే విషయంలోఇంజనీరింగ్ స్టాఫ్ కాలేజ్ ఆఫ్ ఇండియాలో గతంలోఎంతోమంది అధికారులకు ఎన్నో శిక్షణా కార్యక్రమాలు నిర్వహిచినప్పటికీ, ఈసారి స్కూల్, కాలేజ్ విద్యార్థులకు ఏప్రిల్ 19న ఇంజనీరింగ్ స్టాఫ్ కాలేజ్ ఇండియా ఆధ్వర్యంలోకార్యక్రమం నిర్వహిస్తున్నట్లు కాలేజ్ డైరెక్టర్ డాక్టర్ జి. రామేశ్వర్‌రావు తెలిపారు.సర్వేజనా ఫౌండేషన్ రోడ్ సేఫ్టీ ప్రోగ్రాం మేనేజర్ డాక్టర్ సిద్ధార్థ్, సిఓఓ ప్రవీణ్, సివిల్ అండ్ ట్రాన్స్ పోర్టేషన్ ఇంజనీరింగ్ విభాగం హెడ్ డాక్టర్ బి. వెంకట్ రెడ్డి, భారతరవాణా మంత్రిత్వ శాఖకు చెందిన ఉన్నతాధికారి అరవేంద్ర కుమార భాస్కర్, సి.హెచ్. తిలక్ పాల్గొన్నారు.

2న చలో ఢిల్లీకి తరలిరండి

ప్రజాపక్షం / ఖైరతాబాద్ : బిసిలకు విద్యా, ఉద్యోగ, రాజకీయ రంగాల్లో 42శాతం రిజర్వేషన్ల బిల్లును కేంద్రం పార్లమెంట్‌లో ఆమోదించాలని కోరుతూ ఏప్రిల్ 2న చేపట్టే చలో ఢిల్లీ కార్యక్రమాన్ని విజయవంతం చేయాలని తెలంగాణ బిసి ఉద్యోగుల సంఘం రాష్ట్ర అధ్యక్షులు ఎం.చంద్రశేఖర్‌గౌడ్, ప్రధానకార్యదర్శి డాక్టర్ డి.రమ పిలుపునిచ్చారు. జంతర్‌మంతర్ వద్ద నిర్వహించే ధర్నాకు వేలాది మంది బిసి ఉద్యోగులు ప్రత్యేక రైలులో తరలిరావాలని వారు కోరారు. శుక్రవారం నగరంలోని ఎర్రమంజిల్‌లో ఆయనతోపాటు పలువురు నేతలు చలో ఢిల్లీ పోస్టర్‌ను విడుదల చేశారు. ఈ సందర్భంగా ఆయన మాట్లాడుతూ కేంద్రం బిసి ఉద్యోగులకు ప్రమోషన్లలో రిజర్వేషన్లు కల్పించాలని కోరారు. క్రీమీలేయర్ విధానాన్ని ఎత్తివేయాలని, ఈడబ్ల్యూఎస్ రిజర్వేషన్లను రద్దు చేయాలని డిమాండ్ చేశారు. ఆరోగ్యశాఖ బిసి ఉద్యోగుల సంఘం అధ్యక్షులు వారాల శ్రీనివాస్, ఉపాధ్యక్షులు ఆర్.జ్ఞానేశ్వర్, జగన్ బిసి ఇంజినీర్స్ అసోసియేషన్ అధ్యక్షులు విక్రమ్, మహిళా బిసి ఉద్యోగుల సంఘః ప్రధానకార్యదర్శి మంజులత కోశాధికారి అనురాధ తదితరులు పాల్గొన్నారు.

కోట్లు ముంచిన కొండపల్లి డెయిరీపై విచారించాలి

రాష్ట్ర ప్రభుత్వానికి బాధితుల వేడుకోలు

ప్రజాపక్షం / ఖైరతాబాద్ : పెట్టుబడి పేరిట దాదాపు రూ. 15 కోట్ల వరకు వసూలు చేసి, మోసం చేసిన కొండపల్లి డెయిరీఫార్మ్ డైరెక్టర్లపై సమగ్రవిచారణ చేపట్టి, న్యాయపరమైన చర్యలు తీసుకోవాలని బాధితులు న్యాయ సలహాదారులు మధు, కొత్త వెంకటేశ్వరరావు తెలిపారు. శుక్రవారం హైదరాబాద్ సోమాజిగూడ ప్రెస్‌క్లబ్‌లో వారు మాట్లాడుతూ రంగారెడ్డి జిల్లా మొయినాబాద్‌మండలం, అజీజ్‌నగర్ గ్రామం, నాగిరెడ్డిగూడెందగ్గరకొండపల్లి డెయిరీ ఫార్మ్‌ను వేముల సుబ్బారావు, అతని భార్య వేముల కుమారి, కుమారుడు వేముల వర్షిత్‌లు నిర్వహిస్తూ, దానికి డైరెక్టర్‌లుగా వ్యవహరించారు. విస్తరణకు మరికొన్ని గేదేలు కావాలని, ఇందుకు పెట్టుబడులు ఆహ్వానిస్తున్నామని వీరు పత్రికా ప్రకటనలో పేర్కొన్నారు. పెట్టుబడి పెట్టగా వచ్చిన లాభాల్లో నెల నెల కొంత నగదు అందజేస్తామని చెప్పారు. ఇది నమ్మి తమతోపాటు 20 మంది బాధితులు గత ఏడాది సెప్టెంబర్‌లో రూ.15 కోట్ల వరకు మధ్యవర్తిగా ఉన్న కె.రెడ్డప్ప ద్వారా ఫార్మ్‌లో వేర్వేరుగా పెట్టుబడి పెట్టామని వివరించారు. గత రెండు నెలలుగా లాభాల్లో వచ్చిన కొంత డబ్బును తమకివ్వకుండా ఏదో సాకులు చెప్తూ దాటవేశారని తెలిపారు. కొన్ని రోజుల తర్వాత ఒక బాధితుడు డెయిరీ ఫార్మ్ కెళ్లి చూడగా ఉన్న 500 బర్రెలు కనిపించకుండాపోవడంతో అనుమానం వచ్చిందన్నారు. వెంటనే వారికి ఫోన్ చేయగా, స్విచ్ఛాఫ్ వచ్చిందన్నారు. వెంటనే మొయినాబాద్ పోలీస్‌స్టేషన్‌లో వేముల సుబ్బారావు, వేముల కుమారి, వేముల వర్షిత్, కె.రెడ్డప్పపై ఫిర్యాదు చేశామని తెలిపారు.. ఈ మేరకుప్రభుత్వం జోక్యం చేసుకొని, నిందితులపై చర్యలు తీసుకొని, తమ డబ్బులను అప్పగించాల్సిందిగా వారు కోరారు.

కాంగ్రెస్ ప్రభుత్వం.. ప్రజలకు కొండంత అండ

ప్రజాపక్షం/షాద్‌నగర్/కొందుర్గు:తమ ప్రభుత్వం రాష్ట్ర ప్రజలకు కొండంత అండగా ఉంటుందని షాద్‌నగర్ ఎమ్మెల్యే, రాష్ట్ర ప్రభుత్వ రంగ సంస్థల చైర్మెన్ వీర్లపల్లి శంకర్ అన్నారు. శుక్రవారం పట్టణంలోని క్యాంపు కార్యాలయంలో ముఖ్యమంత్రి సహాయ నిధి, కళ్యాణ లక్ష్మీ, షాదిముభారక్ చెక్కులను లబ్దిదారులకు అందజేశారు. నియోజకవర్గంలోని ఫరూఖ్‌నగర్, కొత్తూరు, నందిగామ, కేశంపేట్, కొందుర్గు, జిల్లేడ్‌చౌదరిగూడ మండలాలకు చెందిన 65 మంది లబ్దిదారులకు 24లక్షల 5వేల రూపాయల సీఎం రిలీఫ్ ఫండ్ చెక్కులను ఎమ్మెల్యే అందజేశారు. అలాగే కళ్యాణ లక్ష్మీ, షాదీముభారక్ పథకాలకు సంబంధించి కొత్తూరు మండలానికి చెందిన 28మంది లబ్దిదారులకు, కొందుర్గు మండలానికి చెందిన 53 మందికి, జిల్లేడ్‌చౌదరిగూడ మండలానికి చెందిన 42 మందికి, కేశంపేట మండలానికి చెందిన 79 మందికి, నందిగామ మండలానికి చెందిన 16మందికి, నియోజకవర్గంలో మొత్తం 218 మంది లబ్దిదారులకు 2కోట్ల 18లక్షల 10వేల 116 రూపాయల చెక్కులను ఎమ్మెల్యే అందజేశారు. నియోజకవర్గంలోని లబ్దిదారులందరూ చెక్కులను తీసుకునేందుకు రావడంతో క్యాంపు కార్యాలయం, ఎంపిడివో కార్యాలయం లబ్దిదారులతో కిక్కిరిసిపోయింది. ఈ సందర్భంగా చెక్కులను తీసుకున్న లబ్దిదారులు షాద్‌నగర్ ఎమ్మెల్యే వీర్లపల్లి శంకర్‌కు, ముఖ్యమంత్రి రేవంత్ రెడ్డికి కృతజ్ఞతలు తెలిపారు. మార్కెట్ కమిటి వైస్ చైర్మెన్ మొహమ్మద్ అలీఖాన్ బాబర్, ఆయా మండలాల కాంగ్రెస్ పార్టీ అధ్యక్షులు ఎ కృష్ణారెడ్డి, శ్రీకాంత్‌రెడ్డి, జంగా నరసింహా యాదవ్, చలివేంద్రపల్లి రాజు, హరినాథ్‌రెడ్డి, చెన్నయ్య, సుదర్శన్ గౌడ్, కె రాములు గౌడ్, బాల్‌రాజ్‌గౌడ్, కొమ్ము కృష్ణ, కుమార్ గౌడ్, చంద్రకాంత్, కావలి యాదయ్య, చెంది తిరుపతిరెడ్డి, రఘునాయక్, సీతారాం, అశోక్, జాంగరి రవి, సుదర్శన్, చిల్కమర్రి నర్సింహులు, విక్రమ్ కుమార్, రాజు. చేవెళ్ల కృష్ణయ్య తదితరులు పాల్గొన్నారు.

హస్తినాపురం అభివృద్ధికి రూ.16.12కోట్లు

ప్రజాపక్షం/ఎల్బీనగర్: హస్తినాపురం డివిజన్ పరిధిలోని వివిధ కాలనీలో అభివృద్ధి పనులకు 16.12 కోట్లు నిధులు మంజూరు అయినట్లు జిహెచ్‌ఎంసి స్టాండింగ్ కమిటీ మెంబర్ హస్తినాపురం డివిజన్ కార్పొరేటర్ బానోతు సుజాత నాయక్ శుక్రవారం ఒక పత్రిక ప్రకటనలో తెలిపారు. తెలంగాణ రాష్ట్ర కాంగ్రెస్ పార్టీ ప్రచార కమిటీ చైర్మన్, ఎల్బీ నగర్ నియోజకవర్గ కాంగ్రెస పార్టీ ఇంచార్జీ మధుయాష్కీ గౌడ్ సహకారంతో నిధులు మంజూరైనట్లు తెలిపారు. 12 కోట్ల 50లక్షలతో ఎపిఎస్ఇబి కాలనీ నుండి బైరాబుల్‌గూడా చెరువు వరకు వరద నీటి కాల్వ నిర్మాణానికి నిధులు మంజూరు ఆయినట్టుగా తెలిపారు. శ్రీరమణ కాలనీలో సీసీ రోడ్డు నిర్మాణానికి 89లక్షల 37వేలు, ఆర్‌కెఆర్ ఎంక్లేవ్‌లో బీటీ రోడ్ మరమ్మత్తులకై 15 లక్షల భీమా నగర్ కాలనీలో కమ్యూనిటీ హాల్, నిర్మాణానికి 30లక్షల అగ్రికల్చర్ కాలనీలో సిసి రోడ్డు నిర్మాణాలకు 81 లక్ష 50వేలు విజయదుర్గా కాలనీ సిసి రోడ్డు నిర్మాణానికి 35లక్షలు శివసాయినగర్ సిసి రోడ్డు నిర్మాణానికి 35లక్షలు దాతునగర్ రోడ్ నెంబర్ 1 వెంకటేశ్వర కాలనీ రోడ్ నెంబర్ 3 శ్రీరామ అయోధ్య కాలనీ శ్రీరమణ కాలనీ ఫేస్1లలో రోడ్ల నిర్మాణానికి 86లక్షల 75వేలు రూపాయలు మంజూరైనట్లు తెలిపారు. ఆమె మాట్లాడుతూ ముఖ్యమంత్రి రేవంత్‌రెడ్డి నాయకత్వంలో రాష్ట్రంలో అభివృద్ధి ముమ్మరంగా జరుగుతుందని తెలిపారు. ఇచ్చిన హామీల మేరకు కాంగ్రెస్ ప్రభుత్వం కట్టుబడి ఉందని ఆమె పేర్కొన్నారు.

దూబే కాలనీలో రోడ్డు సమస్యలు పరిష్కరించండి

ప్రజాపక్షం/శేరిలింగంపల్లి: శేరిలింగంపల్లి లోని దూబేకాలనీలోని 10 మీటర్ల నోడ్డును లింగంపల్లి రైల్వే స్టేషన్ రోడ్డుకు అనుసంధానం చేసి దూబే కాలనీ వాసుల రోడ్డు సమస్యను పరిష్కారించాలని దూబే కాలనీ హైడ్రా కమీషనర్ రంగనాథన్‌నుసికింద్రాబాద్‌లోని ఆయన కార్యాలయంలోకలసి వినతిపత్రం అందించారు. అనంతరం వారు మాట్లాడుతూ దూబే కాలనీలో 10మీటర్ల దూరంలో ఉన్న రోడ్డుతో ట్రాఫిక్ సమస్యలు తలెత్తుతున్నాయని రోడ్డు రద్దీగా ఉండడంతో ప్రయాణికులు ఇబ్బదులు పడుతున్నారని, రైల్వే స్టేషన్ రోడ్డుకు కాలనీ రోడ్డును అనుసంధానం చేస్తే ప్రయాణికులకు సాఫిగా ప్రయాణం చేసే వీలు కలుగుతుందని కొరారు. హైడ్రా కమీషనర్ రంగనాథన్ సానుకులంగా స్పందించి త్వరలోని రోడ్డును పరిశీలించి సమస్యల పరిష్కారినికి కృషి చేస్తానాని హామీ ఇచ్చారని కాలనీ వాసులు తెలిపారు. కార్యక్రమంలో కాలనీ గౌరవ అధ్యక్షుడు, అధ్యక్షుడు, ప్రధానకార్యదర్శి, కాలనీ వాసులు తదితరులు పాల్గొన్నారు.

మహిళల సంక్షేమానికి కృషి

చేవెళ్ల ఎమ్మెల్యే కాలే యాదయ్య

ప్రజాపక్షం/షాబాద్ :మహిళల సంక్షేమం కోసం తెలంగాణ ప్రభుత్వం నిరంతరం కృషి చేస్తున్నట్లు చేవెళ్ల ఎమ్మెల్యే కాలే యాదయ్య అన్నారు. శుక్రవారం షాబాద్ మండల పరిషత్ కార్యాయలంలో షాధీ ముబారక్, కళ్యాణ లక్ష్మీ, సిఎం రీలీఫ్ ఫండ్ సహాయక చెక్కులను మండల నాయకులతో కలిసి లబ్దిదారులకు అందజేశారు. ఈ సందర్భంగా మాట్లాడుతూ.. షాదీ ముబారక్, కళ్యాణ లక్ష్మీ చెక్కులు రూ. 35 లక్షలు, సిఎం రీలిఫ్ ఫండ్ చెక్కులు రూ. 18 లక్షల 43 వేల రూపాయలు అందజేసిన్నట్లు పేర్కొన్నారు. ప్రజలకు ఇచ్చిన హామీలను దశల వారిగా ప్రజలకు అందించేందుకు ప్రభుత్వం తగిన చర్యలు తీసుకుంటుందన్నారు. గ్రామాల అభివృద్ధి కోసం త్వరలోనే నిధులు మంజూరు చేసేందుకు ప్రణాళిక సిద్ధం చేస్తున్నట్లు వివరించారు. ఈ కార్యక్రమంలో తహశీల్దార్ అన్వర్, డిప్యూటి తహశీల్దార్ మధు, గుడి మల్కాపూర్ మార్కెట్ వైజ్ చైర్మెన్ కావలి చంద్రశేఖర్, సర్దార్‌నగర్ మార్కెట్ చైర్మెన్ పీసరి సురేందర్ రెడ్డి, సీనియర్ నాయకులు తమ్మళి రవీందర్, కుమ్మరి చెన్నయ్య, గుండాల అశోక్, చెందిప్ప జంగయ్య, నాయకులు అంజనేయులు, శేఖర్, బొకుల లింగం, శ్రీనివాస్ గౌడ్, మల్లిఖార్జున్ గౌడ్, తదితరులు ఉన్నారు.

రైతు సహకార సంఘం దివాళా తీసేలా చేయొద్దు

చైర్మన్, పాలకవర్గం తీరుపై రైతుల మండిపాటు

ప్రజాపక్షం/అబ్దుల్లాపూర్‌మెట్:బాటసింగారం రైతు సేవా సహకార సం ఘంలో అవకతవకలకు పాల్పడ్డారని తొలగించిన సిబ్బందిని మళ్లీ విధుల్లోకి తీసుకోవడంపై చైర్మన్, పాలకవర్గాన్ని రైతు నాయకులు నిలదీశారు. అబ్దుల్లాపూర్‌మెట్‌లోని బాటసింగారం రైతు సేవా సహకార సంఘం చైర్మన్ భరత్ అధ్యక్షతన 56వ మహాజన సభ సమావేశం శుక్ర వారం జరిగింది. సమావేశంలో రైతులు మాట్లాడారు. గతంలో సంఘంలో విధులు నిర్వర్తిస్తు తప్పులకు పాల్పడ్డ సిబ్బందిని తీసేసినా తిరిగి విధుల్లోకి తీసుకోడమే గాక అవే బాధ్యతలు అప్పగించడంపై ఆగ్రహం వ్యక్తం చేశారు. రైతుల అభివృద్ధికి పనిచేయాల్సిన పాలకవర్గం తప్పుడు నిర్ణయాలు తీసుకుంటే సహకార సంఘం దివాళా తీసే అవకాశం ఉ

సైన్స్ ఫోకస్

సైన్స్

మన పూర్వీకులవి.. భిన్నజాతులు!

ఆధునిక మానవులు లేదా హోమో సేపియన్లు ఒకే పూర్వీకుల సంతతిగా ఇప్పటి వరకూ భావిస్తూ వస్తున్నారు. వీరంతా ఒకే జాతి నుంచి ఉద్భవించారన్న సిద్ధాంతాన్ని ఇటీవల అధ్యయనం సవాలు చేస్తున్నది. హోమో సేపియన్లు ఒకే జాతికి బదులుగా రెండు విభిన్న జనాభాల మిశ్రమం ద్వారా ఉద్భవించారని ఈ కొత్త సిద్ధాంతం పేర్కొంటున్నది. పురాతన శిలాజాల కంటే 1000 జీనోమ్స్ ప్రాజెక్ట్ నుండి వచ్చిన

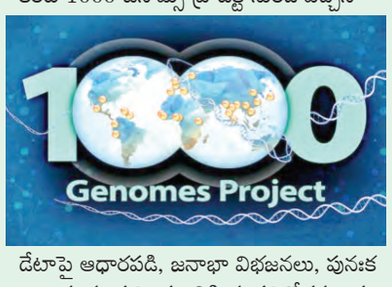

డేటాపై ఆధారపడి, జనాభా విభజనలు, పునఃకలయికలను గుర్తించడానికి ఈ పరిశోధన ఆధునిక మానవ డిఎన్ఎను విశ్లేషించింది. 1000 జీనోమ్స్ ప్రాజెక్ట్ అనేది ఆఫ్రికా, ఆసియా, యూరప్. అమెరికాలలోని జనాభా నుండి డిఎన్ఎను పరిశీలించి, పరీక్షించే ప్రపంచ వ్యాప్త విధానం. ఈ పద్ధతిని అనుసరించి నిర్వహించిన అధ్యయనంలో ఆధునిక మానవులు రెండు వేర్వేరు పూర్వీకుల సమూహాల నుంచి ఉద్భవించి ఉండవచ్చు.

ఇందులో ఒకటి 'మెజారిటీ' సమూహంకాగా, మరొకటి మైనారిటీ సమూహంగా అంచనా వేస్తున్నారు. అంటే, మెజారిటీ సమూహానికి చెందిన వారు 80 శాతం లేదా అంతకంటే ఎక్కువగా ఉంటే, మెజారిటీ సమూహం 20 శాతం లేదా అంతకంటే తక్కువగా ఉండవచ్చని ఈ అధ్యయనాన్ని నిర్వహించిన శాస్త్రవేత్తలు పేర్కొంటున్నారు. ఒక సమూహం గణనీయమైన క్షీణతను ఎదుర్కొంటుండగా, మరొకటి లేదా మైనారిటీ సమూహం మెదడు పనితీరు, జ్ఞానానికి సంబంధించిన జన్యువలను అందించి ఉంటుందని అంచనా వేస్తున్నా. మైనారిటీ సమూహం నుండి కొన్ని జన్యువుల ప్రక్షాళన జరగడంతో, మానవాళి అభివృద్ధి పరిచే పరిణామాలు వేగాన్ని పుంజుకున్నాయి. సుమారు 50,000 సంవత్సరాలకు పూర్వం, ఈ జన్యుమార్పిడి జరిగిన నియాండర్తల్–డెనిసోవన్ అంతర్జనన తీరు సుమారు పది రెట్లు ఎక్కువ పదార్థాన్ని అందించింది. ఆఫ్రికాకు చెందిన మానవుల డిఎన్ఎలో ఇది 2 శాతం లేదా అంతకంటే తక్కువగా ఉండడం గమనార్హం. ఈ జనాభా సుమారు 1.5 మిలియన్ సంవత్సరాల క్రితం విడిపోయింది. ్సమారు 3,00,000 సంవత్సరాల క్రితం పునరేకీకరణ జరిగింది. తద్వారా ఆధునిక మానవుల జన్యు పునాది ఏర్పడింది.

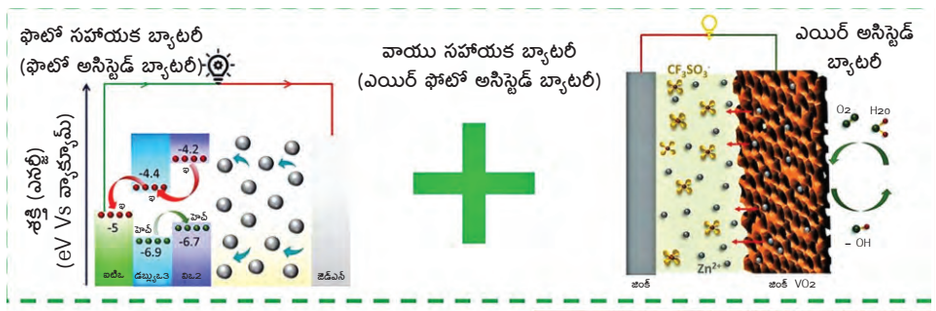

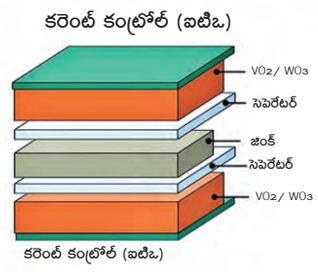

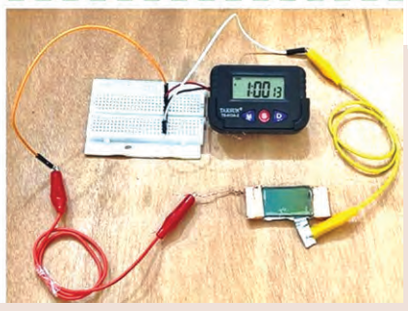

త్వరలో సెల్ఫ్ చార్జింగ్ బ్యాటరీలు!

బ్యాటరీల రంగంలో త్వరలో విప్లవాత్మక మార్పులు రానున్నాయా? సరికొత్త అధ్యయనాల ప్రకారం, మార్పు తప్పదని స్పష్టమవుతున్నది. ఫొటో అసిస్టెన్స్, సెల్ఫ్ చార్జింగ్ బ్యాటరీలు త్వరలో రాబోతున్నాయన్న వార్తే ఇందుకు నిదర్శనం. కాంతి, వాతావరణ ఆక్సిజన్‌ను ఉపయోగించి, ఛార్జ్ నిల్వను పెంచే ఫొటోసహాయక, స్వీయఛార్జ్ చేయగల శక్తి ఉన్న ఓ పరికరాన్ని పరిశోధకులు అభివృద్ధి చేశారు. ఇవి అధునాతన ఎనర్జీ స్టోరేజీ సిస్టమ్‌గల బ్యాటరీలుకావడంతో, ఎక్కువ శక్తిని నిల్వ ఉంచుకోగలుగుతాయి. సౌరశక్తి, ఆక్సిజన్ సాయంతో సెల్ఫ్ రీచార్జింగ్ సామర్థ్యాలను అనుసంధానించడమే ఈ పరిశోధన కీలకాంశం. సాధారణ బ్యాటరీలతో పోలిస్తే, ఫొటో అసిస్టెడ్ బ్యాటరీలు భిన్నంగా ఉంటాయి. ఇవి సౌరశక్తి సంగ్రహణను నిల్వచేస్తాయి. ప్రత్యక్ష శక్తిని బ్యాటరీకి అనుకూలంగా మార్పిడి చేసి, దానిని నిల్వ ఉంచగల సాంకేతికతను పరిశోధకులు సాధించారు. అయితే, అసంతృప్త శక్తి నిల్వ, తక్కువ కాంతిపై ఆధారపడడం, పరిమితంగా శక్తి నిలుపుదల వంటి కారణాలతో, వీటికి ప్రస్తుతం బాహ్య చార్జింగ్ కూడా అవసరమవుతుంది. అయితే, భవిష్యత్తులో ఈ సమస్యలు పరిష్కారమవుతాయని వీటిని అభివృద్ధి చేసిన శాస్త్రవేత్తలు అంటున్నారు. డ్యుయెల్ చార్జింగ్ మెకానిజంతో ఈ బ్యాటరీలు పని చేస్తాయి. ఫొటో అసిస్టెడ్ చార్జింగ్‌ను సౌరశక్తి ద్వారా జరిగే చార్జింగ్‌గా పేర్కొవచ్చు. రెండవది ఎయిర్ అసిస్టెడ్ చార్జింగ్. అంటే, వాతావరణం నుంచి సంగ్రహించిన ఆక్సిజన్‌ను ఈ బ్యాటరీ ఉపయోగించుకుంటుంది. కేవలం సౌరశక్తిపై ఆధారపడి, చార్జింగ్ చేయగల బ్యాటరీలు ఇప్పటికే మార్కెట్‌లో అందుబాటులో ఉన్నాయి. అయితే, ఆక్సిజన్‌ను కూడా గ్రహించడం ద్వారా డ్యుయెల్ చార్జింగ్ మెకానిజంతో బ్యాటరీ తయారీ మాత్రం ఇదే ప్రథమం. ఎయిర్ కాథోడ్ ఆక్సిజన్ సాయంతో సెల్ఫ్‌చార్జింగ్ సులభతరమవుతుంది. కాంతి శోషణ, శక్తి నిల్వను చార్జి వేరుచేసే పొర పెంచుతుంది. సమర్థమైన చార్జింగ్, మెరుగైన శక్తి నిల్వలను అనుమతిస్తుంది. ఈ పరికరం 0.02 mA/cm డిగ్రీవ వద్ద కాంతి బహిర్గతం వద్ద శక్తి నిల్వను 170 శాతం పెంచుతుంది , 140 సెకన్లలో 0.9V ఓపెన్ సర్క్యూట్ పొటెన్షియల్ (ఒసిపి)కి చేరుకుంటుంది. విద్యుత్ వాహనాలు, ఆఫ్‌గ్రిడ్ విద్యుత్ పరిష్కారాలలో ఈ పునరుత్పాదక ఇంధన నిల్వ విప్లవాత్మక మార్పులు తెస్తుందని అంటున్నారు.

విశ్వాంతరాలను అన్వేషిస్తున్న యుక్లిడ్

విశ్వ మూలాలు తెలుసుకునే ప్రయత్నంలో, అన్వేషణను కొనసాగిస్తున్న అంతరిక్ష టెలిస్కోప్ యుక్లిడ్. జ్యామితి (జామెంట్రీ) అభివృద్ధికి కృషి చేసిన పురాతన గ్రీకు గణిత శాస్త్రజ్ఞుడు యుక్లిడ్ పేరును ఈ టెలిస్కోప్‌కు ఖాయం చేశారు. స్పేస్ఎక్స్ ఫాల్కన్ 9 రాకెట్ ద్వారా, 2023 జులై 1న ప్రయోగించిన యుక్లిడ్ టెలిస్కోప్ ఇప్పుడు భూమి వాతావరణానికి సుమారు 1.5 మిలియన్ కిలోమీటర్ల ఎత్తులో, లాగ్రేంజ్ పాయింట్ 2 (ఎల్ 2) వద్ద ఉంది. ఎల్ 2 అనేది అంతరిక్షంలో స్థిరమైన గుత్వాకర్షణ బిందువు. జేమ్స్ వెబ్ టెలిస్కోప్ కూడా దాదాపు అదే దూరంలో విశ్వాన్ని జల్లెడపడుతున్నది. యూరోపియన్ స్పేస్ ఏజెన్సీ (ఇఎస్ఎ) చేపట్టిన కాస్మిక్ విజన్ ప్రోగ్రామ్ ద్వారా ప్రయోగించిన యుక్లిడ్ విశ్వాన్ని నియంత్రించే అంశాలతోపాటు, విశ్వానికి మూలాలను, ప్రాథమిక సిద్ధాంతాలను అన్వేషించడమే లక్ష్యంగా పని చేస్తున్నది. ఈ కెలిస్కోప్ పొడవు 4.7 మీటర్లు, వ్యాసం 3.7 మీటర్లు. భూమిపైన ఉన్న అత్యంత శక్తివంతమైన టెలిస్కోప్‌ల కంటే ఇది నాలుగు రెట్లు ఎక్కువ సమర్థవంతమైనది. విశ్వం ఎందుకు వేగవంతమైన రేటుతో విస్తరిస్తున్నదో తెలుసుకోవడానికి యుక్లిడ్ అన్వేషణ ఉపయోగపడుతుంది. కొన్ని బిలియన్ సంవత్సరాలుగా గెలాక్సీలు, విశ్వ నిర్మాణాలు ఎలా అభివృద్ధి చెందాయో గమనించడం, కృష్ణ పదార్థం (బ్లాక్ మేటర్) ఉనికి, వ్యాప్తిని అధ్యయనం చేయడం యుక్లిడ్ లక్ష్యాల్లో ప్రధానమైనవి. ఇది గెలాక్సీల అధిక రిజల్యూషన్ చిత్రాలను సంగ్రహిస్తుంది. గురుత్వాకర్షణ లెన్సింగ్ వల్ల గెలాక్సీ ఆకారాలలో ఏర్పడే చిన్న వక్రీకరణలను గుర్తించడంలో సహాయపడుతుంది. ఇందులోని నియర్ఇన్‌ఫ్రారెడ్ స్పెక్ట్రోమీటర్, ఫొటోమీటర్ (ఎన్ఐఎస్పి) గెలాక్సీలు ఎంత వేగంగా విడిపోతున్నాయో కొలుస్తుంది. కాలక్రమేణ డార్క్ ఎనర్జీ ప్రభావంపై దృష్టి పెడుతుంది. యుక్లిడ్ ఇటీవల విడుదల చేసిన డాటాను అనుసరించి డీప్ ఫీల్డ్ సౌత్ ప్రాంతంలో 26 మిలియన్ గెలాక్సీలు ఉన్నాయి. కొన్ని గెలాక్సీలు 10.5 బిలియన్ కాంతి సంవత్సరాల దూరంలో ఉన్నాయి. ఆరు సంవత్సరాలు పని చేసే యుక్లిడ్ తన మిషన్‌లో 1.5 బిలియన్ గెలాక్సీలను, అంటే ఆకాశంలో మూడో వంతును సర్వే చేసే అవకాశం ఉంది. విశ్వ ఉద్భవానికి సంబంధించిన మొదటి డేటాను 2026 అక్టోబర్‌లో విడుదల చేసే అవకాశం ఉంది.

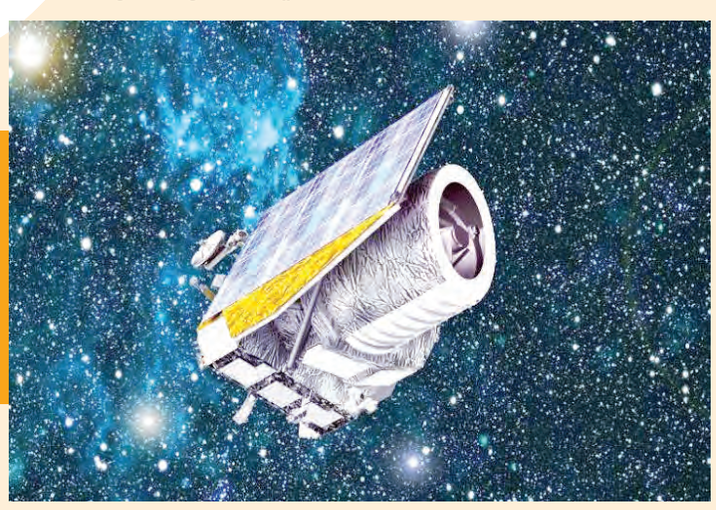

పెద్దపల్లి కలెక్టరేట్ ఎదుట నిరసన

ప్రజాపక్షం/పెద్దపల్లి ప్రతినిధి : పంజాబ్ రాష్ట్రంలో రైతు సంఘాల పై అక్రమంగా పెట్టిన కేసులను ఎత్తివేయాలని, కేంద్ర బడ్జెట్ లో వ్యవసారంగానికి ప్రత్యేక నిధులు కేటాయించాలని సిపిఐ జిల్లా కార్యదర్శి తాండ్ర సదానందం, సంయుక్త కిసాన్ మోర్చా శుక్రవారం పెద్దపల్లి జిల్లా కలెక్టరేట్ ఎదురుగా నిరసన తెలిపారు. కలెక్టర్‌కు వినతిపత్రం అందజేశారు. అనంతరం వారు మాట్లాడుతూ పంజాబ్‌లో రైతు సంఘాల నాయకులపై పెట్టిన అక్రమ కేసులను ఎత్తివేయాలని, పంటలకు కనీస మద్దతు ధర కల్పించాలని, కేంద్రంలోని మోడీ సర్కార్ ఇప్పటికైనా రైతులకు దాకలుపడ్డ హామీలను అమలు చేయాలన్నారు. ఎంఎస్‌పికి చట్టభద్దత కల్పించాలని, వ్యవసాయ రంగం అభివృద్ధికి కేంద్ర బడ్జెట్ లో అధిక నిధులు కేటాయించాలన్నారు. రైతు కూలి సంఘం రాష్ట్ర ప్రధాన కార్యదర్శి వెల్తురు సదానందం, ఎఐయుకెఎస్ జిల్లా అధ్యక్షులు గుమ్మడి వెంకన్న, రైతు సామస్యల సాధన సమితి రాష్ట్ర అధ్యక్షులు ముడిమడుగుల మల్లన్న ఎఐకెఎంఎస్ రాష్ట్ర సహాయ కార్యదర్శి ఎల్. బీమన్నా, ఎఐకెఎంఎస్ జిల్లా అధ్యక్షులు మెర్గు చంద్రయ్య, తెలంగాణ ప్రజా ఫ్రంట్ పెద్దపల్లి జిల్లా కన్వీనర్ గుమ్మడి కొమురయ్య, సిపిఐఎంఎల్ న్యూ డెమొక్రసీ జిల్లా కార్యదర్శి కె. విశ్వనాథ్, సిపిఐఎంఎల్ మాస్ లైన్ జిల్లా కార్యదర్శి జూపాక శ్రీనివాస్, ఎఐఎఫ్‌టియు రాష్ట్ర వర్కింగ్ ప్రెసిడెంట్ టి. రత్నకుమార్, ఎఐకెఎంఎస్ జిల్లా కార్యదర్శి కొల్లూరి మల్లేష్, మాస్ లైన్ జిల్లా నాయకులు గొల్లపల్లి చంద్రన్న, టి. రామన్న, బరపాటి మల్లన్న, కె. రాయమల్లు పాల్గొన్నారు.

ఆర్‌టిసి రిక్రూట్‌మెంట్ అవినీతిపై చర్యలేవి? : బోగే ఉపేందర్

ప్రజాపక్షం/ ఆసిఫాబాద్ : ఆర్‌టిసి రిక్రూట్‌మెంట్ లోఅవినీతి, అక్రమాలకు పాల్పడిన ఆదిలాబాద్ ఆర్ ఎం సోలేమాన్‌పై చర్యలు తీసుకుని, ప్రైవేట్ హైర్ బస్ (పిహెచ్‌బి) డ్రైవర్లను షరతులు లేకుండా ఉద్యోగంలోకి తీసుకోవాలని డిమాండ్ చేస్తున్నామని ఎఐటియుసి జిల్లా ప్రధాన కార్యదర్శి బోగే ఉపేందర్ అన్నారు. ఆర్‌టిసి యాజమాన్యం అవుట్‌సోర్సింగ్ పద్ధతిలో డ్రైవర్ల నియామకం కోసం నోటిఫికేషన్ విడుదల చేయగా, ఆసిఫాబాద్ డిపోలో సుమారు 250 మంది దరఖాస్తు చేసుకున్నారని, అందులో ప్రైవేట్ హైర్ బస్ డ్రైవర్లు కూడా ఉన్నారని తెలిపారు. వీరికి ఎలాంటి సమాచారం ఇవ్వకుండా ఆదిలాబాద్ ఆర్ఎం సోలేమాన్, పిఒ అక్రమాలకు పాల్పడి, కొందరిని మాత్రమే నియమించుకున్నారని ఆరోపించారు. నియామకాన్ని రద్దు చేసి, అప్లై చేసిన ప్రతిఒక్కరికీ సమాన అవకాశమివ్వాలని కోరారు. ఆర్‌టిసి ఎండి సజ్జనర్ స్పందించి, ఆర్ఎం సోలేమాన్, పిఒపై చర్యలు తీసుకోవాలన్నారు.ఆసిఫాబాద్ డిపో ముందు ధర్నా చేసి ఆర్‌టిసి డిఎం రాజశేఖర్‌కు వినతిపత్రం అందజేశారు. ఏప్రిల్ 4లోపు సమస్య పరిష్కరించకుంటే 5 నుంచి నిరవధిక సమ్మెకు దిగుతామని హెచ్చరించారు. పిహెచ్‌బి డ్రైవర్స్ యూనియన్ (ఎఐటియుసి) ఆసిఫాబాద్ డిపో అధ్యక్షుడు మధుసూదన్, ప్రధాన కార్యదర్శి షెఫీక్, వర్కింగ్ ప్రెసిడెంట్ బాలేష్‌కుమార్, ఉపాధ్యక్షుడు భాస్కర్, డ్రైవర్లు తిరుపతి, శోభన్, విజయ్, కుమార్, సాయి, నగేష్, ఇమామ్, హైమద్, నవీన్, గోపాల్, భీం రావు, అంజి పాల్గొన్నారు.

ఇసుక ర్యాంపుల పేరిట అల్లర్లు సృష్టిస్తున్నారు..

సిపిఐ రాష్ట్ర కార్యవర్గ సభ్యుడు బి.అయోధ్య

ప్రజాపక్షం/మణుగూరు: గిరిజన గ్రామాల్లో ఇసుక ర్యాంపుల పేరుతో అల్లరి సృష్టిస్తున్న వారిపై కఠిన చర్యలు చేపట్టాలని సిపిఐ రాష్ట్ర కార్యవర్గ సభ్యులు బి. అయోధ్య డిమాండ్ చేశారు. శుక్రవారం సిపిఐ పార్టీ కార్యాలయంలో జరిగిన పట్టణ కార్యవర్గ సమావేశం లో ఆయన ముఖ్య అతిథిగా మాట్లాడారు. గోదావరికి రెండు వైపులా ఉన్న పినపాక నియోజకవర్గం భద్రాచలం నియోజకవర్గం లో సుమారు 20 కి పైగా ఇసుక ర్యాంపుల ద్వారా గిరిజన సొసైటీలు ఏర్పరిచి, వారి సంఘాల ద్వారా ప్రభుత్వం ఇసుక తరలింపు జరుగుతోందని, 2009 సంవత్సరం నుండి పినపాక నియోజకవర్గం లో మణుగూరు మండలం రామంజవరం పంచాయతీలో ప్రారంభమైందని, ప్రకృతిలో కూడిన ఇసుక సంపద ప్రభుత్వానికి వందల కోట్ల రూపాయలు ఆదాయం తెచ్చిపెడుతుందని,సుమారు 4000 మంది గిరిజన సొసైటీల ద్వారా ఆదాయం పొంది గిరిజనులు, ఇసుకను తరలించే పదివేల లారీ యజమానులు మరియు వారి డ్రైవర్స్ క్లీనర్స్ 20,000 మంది, లారీలకు ఇసుక దొరలకుండా పట్టాలు కట్టే కూలీలు సుమారు 6000 మంది పైగా కూలీలు పనిచేస్తున్నారని, వీరే కాకుండా వాటి మీద ఆధారపడే చిన్న సన్నకారు వ్యాపారస్తులు కొన్ని వందల మంది ఇసుక తరలింపు సంపదలో అనేకమంది ప్రత్యక్షంగా పరోక్షంగా వేల మందికి సంపద ఆదాయం వచ్చే గోదావరి తల్లి పండించే పంటలో ప్రభుత్వం మరియు పైన పేర్కొన్న వారందరికీ వేల కోట్ల రూపాయల జీవనబృత్తి అందిస్తుందన్నారు.2009 సంవత్సరంలో ప్రారంభమైన ఇసుక ర్యాంపుల ద్వారా కాంట్రాక్టర్లు అనేకమంది ఈ వ్యాపారం నడిపించి కొంత మంది ఇసుక వ్యాపారం ద్వారా బాగుపడ్డారు కొందరు నష్టపోయారన్నారు.సుమారు 16 సంవత్సరాల వరకు ఇసుక వ్యాపారం వలన ఎలాంటి గొడవలు లేకుండా నియోజకవర్గంలో ఇసుక తరలింపు కొనసాగాయి. గతంలో ఎమ్మెల్యే అనుచరులు ఎమ్మెల్యే పే రు చెప్పి అమాయక గిరిజనులనుఅడ్డుపెట్టుకొని గిరిజనేతరులు రిటైర్ అయిన కార్మికులు ఇండ్ల మీద దౌర్జన్యంగా ఫి ర్యాదులు ఇప్పించి పేద ప్రజల దగ్గర లక్షల రూపాయలు వసూలు చేశారని, ఈ విషయమై గతంలో గత ఎమ్మెల్యే దృష్టికి అనేక సార్లు సిపిఐ పార్టీ తీసుకెళ్లడం జరిగిందన్నారు. ప్రస్తుత ఎమ్మెల్యే వీటిపై దృష్టి సారించి అందరికీ గిరిజనులు గిరిజన ఇతరులకు ఇబ్బందులు లేకుండా చూడాలని భారత కమ్యూనిస్టు పార్టీ సిపిఐ విజ్ఞప్తి చేస్తుందన్నారు. ఈ సమావేశంలో సిపిఐ పినపాక నియోజకవర్గం కార్యదర్శి సరెడ్డి పుల్లారెడ్డి, మహిళా సమైక్య జిల్లా కార్యదర్శి మున్న లక్ష్మి కుమారి, పట్టణ కార్యదర్శి దుగ్యాల సుధాకర్, సహాయ కార్యదర్శి చింతల దశరథం, ఎస్ వి నాయుడు కార్యవర్గ సభ్యులు ఆధర్ల రాములు, కన్నెబోయిన ప్రసాద్, దొండేటి ఏడుకొండలు, కొత్తపల్లి సీతారాములు, జక్కుల రాజబాబు, తోట రమేష్ పాల్గొనగా రావుల రాములు అధ్యక్షత వహించారు.

'ట్రైకార్' రుణాల రద్దు అన్యాయం

రౌండ్‌టేబుల్ సమావేశంలో గిరిజన సంఘాల నేతలు

ప్రజాపక్షం/ఖమ్మం: గిరిజన నిరుద్యోగులకు ఉపాధి కల్పించడానికి ఏర్పడిన ట్రైకార్ రుణాలను రాష్ట్ర ప్రభుత్వం రద్దు చేయడం అన్యాయమని, అనాలోచిత చర్య అని గిరిజన సంఘాల నేతలు ఆవేదన వ్యక్తం చేశారు. గిరిజన నిరుద్యోగుల నోట్లో కాంగ్రెస్ ప్రభుత్వం మట్టికొట్టేవిధంగా వ్యవహరిస్తుందని వారు ఆరోపించారు. తెలంగాణ గిరిజన సమాఖ్య, గిరిజన సంఘం, సేవాలాల్ సేన సంయుక్త ఆధ్వర్యంలో శుక్రవారం గిరిజన భవన్‌లో రౌండ్ టేండ్ సమావేశం ఏర్పాటు చేశారు. ఈ సమావేశంలో వివిధ సంఘాల నేతలు మాట్లాడుతూ నాలుగేళ్ల కాలంలో మంజూరైన ట్రైకార్ రుణాలు లబ్దిదారులకు ఇవ్వకుండా రూ. 219 కోట్లను రద్దు చేసిందని వారు తెలిపారు. రాష్ట్ర ప్రభుత్వం గిరిజనుల పట్ల వివక్షను కొనసాగిస్తుందని వారు తెలిపారు. రాజీవ్ వికాస్ పథకం హడావుడిగా ప్రవేశపెట్టి గతంలో మంజూరైన నిరుద్యోగులకు రుణాలు రద్దు చేయడం ప్రభుత్వానికి సరైంది కాదన్నారు. 16 మాసాల కాలంలో గిరిజనులకు ఇచ్చిన ఏ హామీని ఈ ప్రభుత్వం నిలబెట్టుకోలేదన్నారు. దీనిని నిరసిస్తూ ఏప్రిల్ మూడున అన్ని మండల కేంద్రాల్లో ఆందోళనలు చేయాలని ఏప్రిల్ ఏడున హైదరాబాద్ గిరిజన కార్పోరేషన్ కార్యాలయాన్ని ముట్టడించాలని నిర్ణయించారు. బానోత్ భరత్, బాదవత్ శ్రీనివాస్ నాయక్ అధ్యక్ష వర్గంగా వ్యవహరించినసమావేశంలోగిరిజనసమాఖ్యరాష్ట్రఅధ్యక్షులు అజ్మీర రామ్మూ ర్తి, గిరిజన సంఘం నాయకులు భూక్యా వీరభద్రం, సేవాలాల్ సమితి నాయకులు బానోత్ కిషన్‌నాయక్ ప్రసంగించారు.గిరిజనసమాఖ్యజిల్లా కార్యదర్శి బోడా వీరన్న, వివిధ సంఘాల నాయకులు భూక్యా నాగేశ్వరరావు, అజ్మీర శోభన్, బానోత్ హరిచంద్, తేజావత్ సీతారాములు, శంకర్ నాయక్, బానోత్ జగన్నాథం, పాల్తియా శ్రీనివాస్, బోడా రమేష్, కృష్ణానాయక్, రాజ్‌కుమార్ తదితరులు పాల్గొన్నారు.

కేంద్రం తీరుతో కార్మికవర్గానికి తీవ్ర నష్టం

ఎఐటియుసి అధ్యక్షుడు వాసిరెడ్డి సీతారామయ్య

ప్రజాపక్షం/పెద్దపల్లిప్రతినిధి : కేంద్ర ప్రభుత్వం కార్మిక చట్టాలను రద్దు చేసి నాలుగు లేబర్ కోడులుగా మార్చడాన్ని వ్యతిరేకిస్తూ అన్ని కార్మిక సంఘాలు ఇచ్చిన పిలుపు మేరకు మే 20 న దేశ వ్యాప్త సమ్మెలో భాగంగా సింగరేణిలో కూడా ఒక రోజు టోకెన్ సమ్మెలో పాల్గొని జయప్రదం చేయాలని సింగరేణి కాలరీస్ వర్కర్స్ యూనియన్ ఎఐటియుసి అధ్యక్షులు వాసిరెడ్డి సీతారామయ్య కార్మిక వర్గాన్ని కోరారు. శుక్రవారం గోదావరిఖని భాస్కర్‌రావు భవన్‌లో జరిగిన ఏఐటియుసి ముఖ్య కార్యకర్తల సమావేశంలో ఆయన మాట్లాడారు. దేశంలో కార్మిక వర్గం తమ హక్కులను సాధించేందుకు అనేక పోరాటాలు, సమ్మెలు చేసి 44 కార్మిక చట్టాలను సాదించుకుంటే నేడు కేంద్రం లో ఉన్న బిజేపి ఎన్.డి.ఎ ప్రభుత్వం వాటిని రద్దు చేసి నాలుగు లేబర్ కోడ్ లు గా మార్చి ఏప్రిల్ నుంచి అమలు చేసేందుకు చర్యలు తీసుకుందని, నాలుగు లేబర్ కోడ్ లను రద్దు చేయాలని, కార్మిక చట్టాలను రద్దు చేయొద్దని డిమాండ్ చేస్తూ దేశంలో ఉన్న అన్ని కార్మిక సంఘాలు కలిసి మే 20 న దేశవ్యాప్త సమ్మె కు పిలుపు నిచ్చాయని ఆయన పేర్కొన్నారు. అందులో భాగంగా సింగరేణిలో కూడా దేశ వ్యాప్త సమ్మెను విజయవంతం చేయాలని ఆయన కార్మిక వర్గాన్ని కోరారు. దేశానికీ ఆదాయం ఇస్తున్న ప్రభుత్వ రంగ సంస్థలను ప్రైవేటు పరం చేసేందుకు కేంద్ర ప్రభుత్వం ప్రయత్నాలు చేస్తుందని, దీని వల్ల దేశ ప్రజలకు, కార్మిక వర్గానికి తీవ్ర నష్టం వాటిల్లుతుందని ఆయన అన్నారు. కార్మిక చట్టాలను రద్దు చేయొద్దని.. సింగరేణిలో నాలుగు కార్మిక కోడ్‌ల రద్దుకు వ్యతిరేకంగా మరియు సింగరేణి సమస్యల పరిష్కారం కోసం, ఓపెన్ కాస్ట్ లలో బొగ్గు తీసే పనిని కాంట్రాక్టు కు ఇవ్వొద్దని, గత బిఆర్ఎస్ ప్రభుత్వం ఎల్లందు కోయగూడెం ఓసిపి, సత్తుపల్లి ఓసిపి లను ప్రైవేటు కు ఇచ్చిన వాటిని రద్దు చేసి సింగరేణి కి ఇవ్వాలని, తాడిచెర్ల 2, భూపాలపల్లి లోని వెంకటాపూర్ 2 గనులను వేలం లో వేయకుండా సింగరేణి కి ఇవ్వాలని, మణుగూరు ఓసిపి 2 ను ఎక్టెన్షన్ చేయాలని, గోలేటి వన్, మాదారం వన్ గనులను ప్రారంభించాలని, సింగరేణి యాజమాన్యం స్ట్రక్చర్ సమావేశాల్లో అంగీకరించిన కార్మికుల డిమాండ్ లను వెంటనే అమలు చేయాలని తదితర హక్కుల కోసం గుర్తింపు సంఘం ఏఐటియుసి తో పాటు అన్ని కార్మిక సంఘాలు కలిసి యాజమాన్యంకు సమ్మె నోటీసు త్వరలో అందజేయడం జరుగుతుందని ఆయన తెలిపారు. కేంద్ర ప్రభుత్వ కార్మిక వ్యతిరేక విధానాలను నిరసిస్తూ మే 20 న జరిగే దేశ వ్యాప్త సమ్మెను సింగరేణి లో జయప్రదం చేయాలని ఆయన కోరారు. ఏఐటియుసి ఉప ప్రధాన కార్యదర్శి మడ్డి ఎల్లా గౌడ్, బ్రాంచి కార్యదర్శి ఆరెల్లి పోషం, బ్రాంచి ఉపాధ్యక్షులు మాదన మహేష్, నాయకులు రంగు శ్రీను, ఎస్ వెంకట్ రెడ్డి, బోగ సతీష్ బాబు, దొంత సాయన్న, సయ్యద్ సోహెల్, గుర్రం ప్రభుదాస్, నాయిని శంకర్, పొన్నాల వెంకటయ్య, దాసరి శ్రీనివాస్, రెడ్డి వెంకటస్వామి తదితరులు పాల్గొన్నారు.

భవన నిర్మాణ కార్మికుల జిల్లా మహాసభల కరపత్రాలు విడుదల

ప్రజాపక్షం/నాగర్‌కర్నూల్ప్రతినిధి: నాగర్‌కర్నూల్ జిల్లాకేంద్రంలోని కామ్రేడ్ లక్ష్మణాచారిభవనంలో ఎఐటియూసి జిల్లా కార్యాలయంలో ఏప్రిల్ 9న నాగర్‌కర్నూల్ పట్టణంలో భవన నిర్మాణకార్మికుల జిల్లా మహాసభల కరపత్రాలను శుక్రవారం విడుదల చేశారు. ఈ సందర్భంగా ఎఐటియూసి జిల్లా ప్రధాన కార్యదర్శి శివశంకర్ మాట్లాడుతూ భారతదేశంలో నిర్మాణరంగం చాలా కీలకమైందన్నారు. ఆరంగంలో దేశవ్యాప్తంగా పదికోట్లకుపైగా కార్మికులు పనిచేస్తున్నారని అన్నారు. నిర్మాణరంగంలో పనిచేసే కార్మికులకు సమగ్రమైన చట్టాన్ని తీసుకురావాలని ఎఐటియూసి నాయకత్వాన నిర్వహించిన పోరాటాలఫలితంగా 1996లో ఆనాటి యుడిఎఫ్ ప్రభుత్వం భవననిర్మాణ కార్మిక సంక్షేమచట్టాన్ని తీసుకువచ్చిందన్నారు. కావున జిల్లావ్యాప్తంగా భవన నిర్మాణకార్మికులు అధిక సంఖ్యలోపాల్గొని విజయవంతం చేయాలని పిలుపునిచ్చారు. కార్యక్రమంలో ఎఐటియూసి భవననిర్మాణ జిల్లా కన్వీనర్ చిన్నపాగర్రీనివాసులు, భవననిర్మాణ జిల్లానాయకులు వెంకటస్వామి, సెంట్రింగ్‌జిల్లానాయకులు బాలపీరు, సిద్దేశ్‌విజయ్, సత్యం, గాలన్న, శివకృష్ణ, రవి, కొండమోనిబంగారయ్య,మేస్త్రీలు, కార్మికులు పాల్గొన్నారు.

స్థానికం
REGIONAL NEWS
మహబూబ్‌నగర్, నారాయణపేట, వనపర్తి, నాగర్‌కర్నూల్

ప్రాథమిక వ్యవసాయ సహకార సంఘం సమావేశం

ప్రజాపక్షం/కల్వకుర్తి : కల్వకుర్తి ప్రాథమిక వ్యవసాయ సహకారసంఘం మహాజనసమితి సమావేశం శుక్రవారం కల్వకుర్తి పిఎసిఎస్ కార్యాలయంలో సంఘం అధ్యక్షులు తలసాని జనార్దన్‌రెడ్డి అధ్యక్షతన నిర్వహించారు. అర్థవార్షిక అంచనా బడ్జెట్‌ను ఆమోదించారు. 01–04–25నుంచి 01–10–25వరకు అదేవిధంగా దీర్ఘకాలిక రుణాలు మంజూరు కాబడిన 24మంది రైతులకు రూ.2కోట్ల రూపాయల చెక్కులను అందజేశారు. ఈసమావేశంలో డైరెక్టర్లు రామునాయక్, శ్రీనివాస రావ్, సలీమాబేగంఫరీద్, సైదమ్మ, సిఇఓ వెంకట్ రెడ్డి, రైతులు, కార్యాలయసిబ్బంది పాల్గొన్నారు.

సాగునీరు అందించి పంటలను కాపాడండి

ప్రజాపక్షం/పెబ్బేరు: మండల పరిధిలోని రాంపురం గ్రామ, రైతులు రబీ సీజన్‌కు నీరు అందించి పంటలను కాపాడాలని శుక్రవారం హైదరాబాద్ లోని ప్రజా భవన్ వద్ద ప్రజావాణి కార్యక్రమంలో డా. జిలేల చిన్నారెడ్డికి వినతి పత్రం అందజేయడం జరిగింది. ఈ సందర్భంగా రైతులు మాట్లాడుతూ జూరాల ప్రాజెక్టు ఎడమ కాలువ ద్వారా డి18, డి 19 వరకు ఏప్రిల్ చివరి వారం వరకు నీటిని వదలాలని కోరారు. ఈ సందర్భంగా డా. జిల్లెల చిన్నారెడ్డి మాట్లాడుతూ సంబంధిత జూరాల ప్రాజెక్టు అధికారులతో మాట్లాడి నీరు అందిస్తామని ఎవరు అధైర్యపడవద్దని హామీనివ్వడం జరిగింది. ఈ కార్యక్రమంలో రైతులు పెద్ద ఎత్తున పాల్గొన్నారు.

వాటర్ ప్లాంట్ ప్రారంభం

ప్రజాపక్షం/వెల్దండ: మండలపరిధిలోని చౌదర్‌పల్లి గ్రామంలో గ్రామప్రజల తాగునీటి సౌకర్యార్థం రూ.70వేలు వెచ్చించి ఆర్‌ఓ వాటర్‌ప్లాంట్ మిషన్స్‌ను మరమ్మత్తు చేయించడానికి హామీఇచ్చారు. ఈసందర్భంగా సుంకిరెడ్డి రాఘవేందర్‌రెడ్డి మాట్లాడుతూ ఈసమస్యేకాదు గ్రామానికి ఏఅవసరమున్న ఏసమస్య ఉన్నా వాటిపరిష్కారానికి తనవంతుంగా సహకారం అందిస్తానని అభయమిచ్చారు. చౌదర్‌పల్లి నాసొంతూరు నాఊరికి ఇప్పటికే సిసి కెమెరాల ఏర్పాటు, గల్లీగల్లీకి సిసిరోడ్ల నిర్మాణం, పాఠశాలలో మౌలిక సదుపాయాల ఏర్పాటు చేయించాను. ఇంకా గ్రామాభివృద్ధికి సహకారం అందిస్తానని గ్రామాభివృద్ధికి పార్టీలకతీతంగా పనిచేయాలని చెప్పారు. ఈసందర్భంగా గ్రామస్తులు, నాయకులు మాట్లాడుతూ గత ఏడు సంవత్సరాలక్రితం ఏర్పాటుచేసిన తాగునీటి శుద్ధికేంద్రం , ఆర్‌ఓప్లాంట్‌మిషన్స్ పనిచేయక గత వారంరోజులుగా తాగునీటికోసం ప్రజలు తీవ్ర ఇబ్బందులుపడుతున్న విషయం మేముకలిసి చెప్పినవెంటనేమరమ్మత్తు చేయిస్తానని మెకానిక్‌తో మాట్లాడి మరమ్మత్తు పనులు చేయాలనిచెప్పిన రాఘవేందర్‌రెడ్డికి గ్రామప్రజలు ఎల్లప్పుడూ రుణపడి ఉంటామని వారికి ప్రత్యేకమైన కృతజ్ఞతలు తెలిపారు. ఆయననుకలిసినవారిలో నాయకులు వెంకటయ్య, చంద్రశేఖర్, కొండల్, మల్లయ్య, బాల్‌రాజు, శ్రీశైలం, ప్రతాప్‌రెడ్డి, రంజాన్, రామదాసు, స్వామి, గ్రామస్తులు పాల్గొన్నారు.

కాలనీ వాసులు కృతజ్ఞతలు

ప్రజాపక్షం/కల్వకుర్తి: కల్వకుర్తి మున్సిపాలిటిలోని కేశవనగర్‌లో గత వారం రోజులక్రితం మాజీ సర్పంచ్ బృంగి ఆనంద్‌కుమార్ పర్యటించారు. కాలనీవాసులకు ఇచ్చినమాట ప్రకారం శుక్రవారం విద్యుత్ స్తంభాలను ఏర్పాటు చేశారు. పనులను కాలనీవాసులతో కలిసి పరిశీలించారు. కాలనీవాసులు ఆనంద్‌కుమార్‌కు ప్రత్యేక ధన్యవాదాలు తెలిపారు. కార్యక్రమంలో పట్టణ అధ్యక్షుడు శ్రీకాంత్‌రెడ్డి , మాజీసర్పంచులు జిల్లెల రాములు, దామోదర్‌గౌడ్, రాకేష్‌కుమార్, తలసాని పాండురంగారెడ్డి, మాజీకౌన్సిలర్లు చిన్న రాంరెడ్డి, గోరటి శ్రీనివాసులు, బొమ్మ ఆంజనేయులు, బృంగిప్రవీణ్, ఆంజనేయులు, మల్లిఖార్జున్, శ్రీనివాస్‌గౌడ్, రామకృష్ణ, చంద్రకాంత్, దున్నసు రేష్, పరుషరాములు పాల్గొన్నారు.

దేవాలయ నిర్మాణానికి ఆర్థికసాయం

ప్రజాపక్షం/వెల్దండ: మండలపరిధిలోని మర్రిగుంతతండాలో నూతనంగా నిర్మిస్తున్న ముత్యాలమ్మ ఆలయ నిర్మాణానికి కుప్పగండ్ల మాజీసర్పంచ్ , సింగిల్‌విండో డైరెక్టర్ మోక్తాలశేఖర్ రూ.10వేల ఆర్థికసాయం అందజేశారు. ఉమ్మడి కుప్పగండ్ల గ్రామప్రజలకు ఎల్లప్పుడూ అందుబాటులో ఉండి సహాయ సహకారాలు అందజేస్తానని అన్నారు. కార్యక్రమంలో మాజీవార్డు మెంబర్లుచందులాల్, చందర్‌గోపినాయక్, బొజ్జనాయక్, జయేందర్, పంతురామ్, రామ్‌సింగ్, రవి, మణిపాల్, తండావాసులు పాల్గొన్నారు.

పాము కాటుతో మహిళ మృతి

ప్రజాపక్షం/పాన్‌గల్: పాన్‌గల్ మండల పరిధిలోని తెల్ల రాళ్లపల్లి తండాకు చెందిన గిరిజన మహిళ గమ్లి (59) అనే వ్యక్తి పాము కాటుతో మృతి చెందినట్లు కుటుంబ సభ్యులు తెలిపారు. మృతురాలి కుటుంబ సభ్యులను గిరిజన సంఘం ముని ప్రతి జిల్లా ప్రధాన కార్యదర్శి బ ఆల్య నాయక్ పరామర్శించారు. గత రెండు రోజుల క్రితం ఉపాధి హామీ పనులకు వెళ్లి తిరిగి వస్తుండగా వంట కోసం కట్టెలను తీసుకునేందుకు చెట్ల పొదలోకి వెళ్లగా చెట్లలో ఉన్న పాము కాటు వేయడం వెంటనే గమనించిన వారు ఇంటికి తీసుకువచ్చి వెంటనే కర్నూల్ ప్రైవేట్ ఆసుపత్రికి తరలించినట్లు తెలిపారు. చికిత్స పొందుతూ మరణించిందని ప్రభుత్వపరంగా మృతురాలి కుటుంబాన్ని ఆదుకోవాలని ఆయన కోరారు.

రోడ్డు ప్రమాదంలో వ్యక్తి మృతి

ప్రజాపక్షం/బిజినపలి: నాగర్‌కర్నూల్ జిల్లా బిజినపల్లి మండలం పాలెం ఈద్గా సమీపంలో ప్రధాన రహదారిపై శుక్రవారం ఉదయం కారు బోల్తాపడిన ఘటనలో వ్యక్తి మృతి చెందాడు. ఇందుకు సంబంధించిన వివరాలు ఇలా ఉన్నాయి. హైదరాబాద్ నుంచి అత్తగారు ఊరైన నాగర్‌కర్నూల్ కు కారులో వస్తున్న క్రమంలో పాలెం సమీపంలోని ఈద్గా వద్ద కుక్కను తప్పించే క్రమంలో హైదరాబాద్ గన్ బజార్‌కు చెందిన మీర్జా అస్లం బేగ్ 42 కారు బోల్తాపడి తీవ్రగాయాలతో మృతిచెందారు. ఆ సమయంలో కారులో భార్య షబానా బేగంతో కుమారుడు సుభాన్ బేగ్, కూతురు అస్రాఖాసం ఉన్నారు. ముగ్గురికి స్వల్ప గాయాలు కాగా తీవ్రంగా గాయపడిన అస్లం బేగ్‌ను నాగర్‌కర్నూల్ జిల్లా జనరల్ ఆసుపత్రికి 108 సహాయంతో తరలించారు. అప్పటికే అస్లాంబేగ్ మృతి చెందినట్లు వైద్యులు నిర్ధారించారు. ఈ ఘటనపై భార్యా షబానా ఇచ్చిన ఫిర్యాదు మేరకు బిజినపల్లి పోలీసులు కేసు నమోదు చేసుకుని దర్యాప్తు చేస్తున్నారు.

నిర్విరామంగా కొనసాగుతున్న సహాయక చర్యలు

ప్రజాపక్షం/నాగర్‌కర్నూల్‌ప్రతినిధి: ఎస్ఎల్‌బిసి టన్నెల్‌లో నిర్విరామంగా సహాయక చర్యలు కొనసాగుతున్నాయని ఎస్ఎల్‌బిసి ప్రత్యేకాధికారి శివశంకర్ లోతేటి తెలిపారు. శుక్రవారం ఎస్ఎల్‌బిసి టన్నెల్‌లోపల సహాయక చర్యలలో పాల్గొంటున్న సహాయక బృందాల ఉన్నతాధికారులతో సమీక్ష సమావేశం ప్రత్యేకాధికారి శివ శంకర్‌లోతేటి నిర్వహించారు. ఈసందర్భంగా ఆయన మాట్లాడుతూ ఎస్ఎల్‌బిసి టన్నెల్‌లోపల చిక్కుకున్న వారి ఆచూకి తెలుసుకునేందుకు నిరంతరాయంగా పని చేస్తున్న సహాయక బృందాల సహాయక చర్యలపై అభినందిస్తూ , రెట్టింపువేగంతో సహాయక చర్యలను కొనసాగించాలని అధికారులకు సూచించారు. జిఎస్ఐ అధికారుల సూచనలకు అనుగుణంగా ప్రమాదప్రదేశంనుండి 30మీటర్ల వరకు భారీ కేడింగ్ చేసినట్లు, జియోలాజికల్ సర్వే ఆఫ్ ఇండియా అధికారులు టెలిటెల్‌బాక్స్ క్రీప్‌స్ట్రక్చర్‌లాంటి అత్యాధునిక సాంకేతిక పరిజ్ఞానం ద్వారా నిరంతరం పర్యవేక్షణ జరుపుతున్నట్లు వివరించారు. టన్నెల్‌లోపల సహాయక చర్యలలో భాగంగా సొరంగంలో మట్టి తవ్వకాలు కొనసాగిస్తున్నట్లు తవ్వకాలకు అడ్డంకిగా ఉన్న స్టీల్‌ను తొలగిస్తూ, ఎప్పటికప్పుడు ఊటనీటిని పంపులద్వారా బయటకు తరలిస్తున్నట్లు వివరించారు. ప్రమాద ప్రదేశంలో మట్టి కింద ఉన్న ట్రైన్‌క్యాబిన్లను తొలగించి లోకో ఇంజన్ బయటకు తీసేందుకు సహాయక బృందాలు పూర్తిస్థాయిలో సహాయక చర్యలు వేగవంతం చేస్తున్నట్లు వివరించారు. ప్రమాద ప్రదేశసమీపంలో ఉన్న పెద్ద పెద్దబండరాళ్లను ఎస్కవేటర్ ద్వారా తొలగిస్తూ, టిబిఎం భాగాలను అల్ట్రా థర్మల్ కట్టర్ ద్వారా కట్‌చేస్తూ వాటిభాగాలను లోకోట్రైన్‌ద్వారా బయటకు తీసుకువస్తున్నట్లు తెలియజేశారు. తవ్వకాల ద్వారా తీస్తున్న మట్టిని కన్వేయర్ బెల్టుగుండా బయటకు తరలిస్తున్నట్లు , ప్రమాద ప్రదేశ సమీపంవరకు కన్వేయర్ బెల్టును పొడిగించేందుకు చర్యలు చేపట్టినట్లు తెలియజేశారు. ఈసమీక్ష సమావేశంలో నాగర్‌కర్నూల్ జిల్లా ఎస్పి వైభవ్ గైక్వాడ్ రఘునాథ్, ఆర్మీ అధికారులు వికాస్‌సింగ్, విజయ్‌కుమార్, సింగరేణిమైన్స్ రెస్క్యూ జనరల్ మేనేజర్ బైద్య, కల్వకుర్తి ఆర్‌డిఓ శ్రీనివాసులు, ఎన్‌డిఆర్‌ఎఫ్ అధికారి కిరణ్‌కుమార్, ఎస్‌డిఆర్‌ఎఫ్ అధికారి గిరిధర్‌రెడ్డి, దక్షిణమధ్యరైల్వే అధికారి నేతిచంద్ర, జిఎస్ఐ అధికారి పంకజ్‌తిరుగన్, హైడ్రా అధికారి యజ్ఞనారాయణ, జేపికంపెనీ ప్రతినిధులు పాల్గొన్నారు.

మహిళల సంక్షేమానికి కట్టుబడి ఉన్నాం

ఎమ్మెల్యే యెన్నం శ్రీనివాస్ రెడ్డి

ప్రజాపక్షం/మహబూబ్‌నగర్ ప్రతినిధి: మహిళల సంక్షేమానికి కట్టు బడి ఉన్నామని మహబూబ్ నగర్ ఎమ్మెల్యే యెన్నం శ్రీనివాస్ రెడ్డి స్పష్టం చేశారు. హౌసింగ్ కార్పోరేషన్ సౌజన్యంతో, న్యాక్ ఆధ్వర్యంలో మహిళా సంఘం సభ్యులకు ఇందిరమ్మ ఇండ్లు నిర్మాణం కోసం ఏర్పాటు చేసిన శిక్షణ కార్యక్రమాన్ని ఆయన పరిశీలించారు. అనంతరం ఆయన మాట్లాడుతూ మహిళలు అన్ని రంగాల్లో రాణించగలరు అని ఆయన చెప్పారు. అందుకే ఇందిరమ్మ ఇండ్లు నిర్మాణంలో వారికి నిపుణులచేత శిక్షణ ఇప్పించడం జరుగుతుంది అని, నిర్మాణంలో మెలుకువలు నేర్పించేందుకు హౌసింగ్ కార్పోరేషన్ సౌజన్యంతో న్యాక్ ఆధ్వర్యంలో వారికి వారం రోజుల పాటు శిక్షణ ఇస్తున్నట్లు చెప్పారు. శిక్షణ పొందిన వారికి ప్రత్యేక సర్టిఫికెట్ కూడా న్యాక్ సంస్థ ద్వారా అందిస్తామని అన్నారు. తెలంగాణ రాష్ట్రంలో ప్రజా ప్రభుత్వం అధికారంలోకి వచ్చిన వెంటనే అనేక సంక్షేమ పథకాలు మహిళల కోసమే అమలు చేస్తున్నామని ఆయన గుర్తు చేశిఆరు. అందులో భాగంగా నిర్మాణ రంగంలో కూడా మహిళలను భాగస్వామ్యం చేయాలనే లక్ష్యంతో 40 మంది మహిళా సంఘాల సభ్యులను ఎంపిక చేసి వారికి 1800 రూపాయల స్టైఫండ్ ను చెల్లింస్తూ వారికి నిపుణులచేత శిక్షణ ఇప్పిస్తున్నట్లు ఆయన స్పష్టం చేశారు. శిక్షణ పొందిన వారికి న్యాక్ సంస్థ ద్వారా సర్టిఫికెట్ కూడా అందజేస్తారు అని ఆయన చెప్పారు. సిమెంట్ పెల్లల (బ్రిక్స్) తయారీ కోసం వారికి బ్యాంకుల ద్వారా , మహిళా సంఘాల ద్వారా రుణాలు అందించేందుకు చర్యలు తీసుకుంటామని చెప్పారు. ఈ కార్యక్రమంలో జిల్లా గ్రంథాలయ సంస్థ చైర్మన్ మల్లు నర్సింహ్మారెడ్డి, డిసిసి ప్రధాన కార్యదర్శి సిరాజ్ ఖాద్రీ, సిజె బెనహర్, నాయకులు శ్రీనివాస్ యాదవ్, హౌసింగ్ కార్పొరేషన్ పిడి వైద్యం భాస్కర్, ఎఇ కుమార్, న్యాక్ శివ శంకర్, తహసీల్దార్ సుందర్ రావు తదితరులు పాల్గొన్నారు.

మహిళా సంఘాల సభ్యులతో కేఫ్

కలెక్టర్ విజయేందిర బోయి

ప్రజాపక్షం/మహబూబ్‌నగర్ ప్రతి–నిధి:ఇందిర మహిళా శక్తి కార్యక్రమం లో భాగంగా మెప్మా మహిళా సంఘాల సభ్యుల చే కేఫ్ ఏర్పాటుకు శుక్రవారం జిల్లా కలెక్టర్ విజయేందిర బోయి మహబూబ్‌నగర్ జిల్లా కేంద్రం లో సుభాష్ చంద్రబోస్ సర్కిల్ ఆర్, బి గెస్ట్ హౌస్ దగ్గర స్థల పరిశీలన జరిపారు. అదే విధంగా మహిళా సంఘాల ద్వారా ఏర్పాటు చేయనున్న పెట్రోల్ బంక్ కు ప్రభుత్వ జనరల్ హాస్పిటల్ ఎదురుగా ఉన్న వెటర్నరీ హాస్పిటల్ ఆవరణ లో స్థల పరిశీలన చేశారు. కలెక్టర్ వెంట స్థానిక సంస్థల అదనపు కలెక్టర్ శివేంద్ర ప్రతాప్, నగర్ పాలక సంస్థ కమిషనర్ మహేశ్వరి రెడ్డి తదితరులు ఉన్నారు.

విద్యా నిధికి చెక్కును అందజేసిన ఎమ్మెల్యే

మహబూబ్‌నగర్ విద్యానిధికి ఎమ్మెల్యే యెన్నం శ్రీనివాస్ రెడ్డి తన నెల జీతం నుంచి ఒక లక్ష రూపాయల చెక్కును శుక్రవారం జిల్లా కలెక్టర్ విజయేందిర బోయి అందజేశారు. అనంతరం ఆయన మాట్లాడుతూ మహబూబ్‌నగర్ విద్యా నిధిని జనవరిలో ప్రారంభించామని, ఆ సందర్భంగా విద్యా నిధికి ప్రతి నెలా తనకు వచ్చే జీతం నుంచి లక్ష రూపాయలు విరాళం ఇస్తానని ఈ రోజు ప్రకటించానని విద్యా నిధి ఏర్పాటు చేసిన సందర్భంగా లక్ష రూపాయల చెక్కును జిల్లా కలెక్టర్ అందజేశామని ఇచ్చిన మాట ప్రకారం ఈ రోజు తన నెల జీతం నుంచి ఒక లక్ష రూపాయల చెక్కును మహబూబ్‌నగర్ విద్యా నిధికి జిల్లా కలెక్టర్ ను కలిసి అందజేసినట్లు ఆయన చెప్పారు. విద్యా నిధి అనేది మన మహబూబ్‌నగర్ పిల్లల భవిష్యత్తు కోసం ఏర్పాటు చేయడం జరిగింది. ప్రభుత్వం విద్యా సంస్థల్లో చదివే పిల్లలకు ఈ మహబూబ్‌నగర్ విద్యానిధి చాలా ఉపయోగపడుతుందని ఆయన స్పష్టం చేశారు. మహబూబ్‌నగర్ పట్టణానికి చెందిన వ్యాపారవేత్తలు, విద్యావంతులు, ఉద్యోగులు విద్యా నిధికి విరివిగా విరాళాలు ఇవ్వాలని ఆయన కోరారు. ఈ కార్యక్రమంలో జిల్లా గ్రంథాలయ సంస్థ చైర్మన్ మల్లు నర్సింహ్మా రెడ్డి,డిసిసి ప్రధాన కార్యదర్శి సిరాజ్ ఖాద్రీ, సిజె బెనహర్, శ్రీనివాస్ యాదవ్, తదితరులు పాల్గొన్నారు.

కుర్వ అంజప్పను పరామర్శించిన ఎంఎల్ఎ వాకిటి శ్రీహరి

ప్రజాపక్షం/ మక్తల్: మక్తల్ నియోజకవర్గం ఆత్మకూర్ మండలం పిన్నంచర్ల గ్రామానికి చెందిన కాంగ్రెస్ పార్టీ నాయకులు కుర్వ అంజి గత వారం రోజుల నుండి రోడ్డు ప్రమాదంలో తీవ్రంగా గాయపడి మహబూబ్ నగర్ ఎస్‌విఎస్ అస్పత్రిలో చికిత్స పొంది డిచ్చార్జ్ అయిన కుర్వ అంజప్పను ఆయన ఇంటికి స్వయంగా వెళ్లి పరామర్శించిన మక్తల్ నియోజక వర్గ శాసన సభ్యులు డా॥ వాకిటి శ్రీహరి. ఈ కార్యక్రమంలో కాంగ్రెస్ పార్టీ నాయకులు రహమతుల్ల, తులసీ రాజ్, శ్రీనివాస్, చెన్నయ్య సాగర్, గంగాధర్ గౌడ్, గణేష్ విజయమ్మ, జహంగీర్, ఖాజా పాల్గొన్నారు

విద్యార్థుల రాకపోకలకు ఎలాంటి ఇబ్బంది రానివ్వొద్దు

ఎస్‌పి జానకి

ప్రజాపక్షం/మహబూబ్‌నగర్ప్రతినిధి: 10వ తరగతి పరీక్షలు రాస్తున్న విద్యార్థుల రాకపోకలకు ఎలాంటి ఇబ్బందులు కలగకుండా పోలీస్ అధికారులు చర్యలు తీసుకోవాలని జిల్లా ఎస్పీ జానకి అధికారులను కోరారు. శుక్రవారం జిల్లా కేంద్రంలోని గాంధీరోడ్ హై స్కూల్, క్రీస్తుజ్యోతి హై స్కూల్ వంటి పరీక్షా కేంద్రాలను సందర్శించి, భద్రతా ఏర్పాట్లను సమీక్షించారు. ఈ సందర్భంగా ఎస్పీ పరీక్షా కేంద్రాల వద్ద విద్యార్థుల రాకపోకలకు ఎలాంటి ఇబ్బంది కలగకుండా ట్రాఫిక్ నియంత్రణ చేపట్టాలని పోలీసు అధికారులకు సూచించారు. అలాగే పరీక్షా కేంద్రాలలో ఎలాంటి అవాంఛనీయ సంఘటనలు జరగకుండా ముందస్తు చర్యలు తీసుకోవాలని ఆదేశాలు జారీ చేశారు. పరీక్షా హాల్‌లో క్రమశిక్షణ పాటిస్తూ విద్యార్థులు ప్రశాంతంగా పరీక్షలు రాయడానికి అనుకూల వాతావరణ కల్పించేందుకు ప్రత్యేక భద్రతా చర్యలు తీసుకున్నామని ఎస్పీ జానకి తెలిపారు. విద్యార్థులు, ఉపాధ్యాయులు, ఇతర సిబ్బంది పరీక్షా హాల్‌లోకి మొబైల్ ఫోన్లు తీసుకురావొద్దని స్పష్టం చేశారు.

రంజాన్ పండుగ సందర్భంగా ఈద్గా గ్రౌండ్ పరిశుభ్రత చేయాలి

ప్రజాపక్షం/కొత్తకోట: ఎమ్మెల్యే మధుసూదన్ రెడ్డి ఆదేశాల మేరకు కొత్తకోట మున్సిపాల్టీలో సోమవారం జరగబోయే రంజాన్ పండుగ సందర్భంగా ఈద్గా గ్రౌండ్ పరిశుభ్రత, రోడ్డుపై రెండు వైపులా చెత్త పేరుకుపోవడం పార్కింగ్ ఇబ్బందిగా ఉంటుంది.

అదేవిధంగా పరిశుభ్రత గురించి, డ్రియన్ క్లీన్ చేయించి బీజింగ్ పౌడర్‌ను వేయుటకు రంజాన్ పండుగకు ఈద్గా దగ్గరకు వచ్చే భక్తులకు నీటి సౌకర్యం కొరకు వాటర్ ట్యాంక్ పెట్టుటకు పార్టీలకు అతీతంగా వచ్చే నాయకులకు సౌకర్యంగా ఉండేవిధంగా టెంటులు కుర్చీలను వేయుటకు కొత్తకోట కాంగ్రెస్ పార్టీ పట్టణ అధ్యక్షులు మేస్త్రీ శ్రీను ఆదేశాలను సారం కొత్తకోట మైనార్టీ పట్టణ అధ్యక్షుల ఏజాజ్ అలి, కొత్తకోట మున్సిపాల్టీ కమిషనర్ ని ఈద్గా దగ్గరికి తీసుకువెళ్లి అన్ని సమస్యలను వివరించారు. కమిషనర్ సంప్రదించి అన్ని పనులు పరిశీలించి వెంటనే మున్సిపాల్టీ శని టీజార్ ఇన్‌స్పెక్టర్ వెంకటయ్యకు అన్ని పనులను చేయాలని ఆదేశించారు. ఈ కార్యక్రమంలో మండల నాయకులు సలీం, కొత్తకోట కాంగ్రెస్ పార్టీ ఉపాధ్యక్షులు తయబ్ , సలహదారులు మతిన్ , యూత్ కాంగ్రెస్ అధ్యక్షులు నవీన్ రెడ్డి, శ్రీకాంత్ , బాబా , ఖలీల్ తదితరులు పాల్గొన్నారు.

108 అంబులెన్స్ వాహనంలో మహిళా సుఖ ప్రసవం

ప్రజాపక్షం/వీపనగండ్ల: ప్రసవం కోసం 108 అంబులెన్స్ లో వీపనగండ్ల సామాజిక ఆరోగ్య కేంద్రానికి తరలిస్తుండగా మార్గమధ్యంలోనే అంబులెన్స్ లో మహిళా సుఖ ప్రసవం జరిగిన ఘటన మండలంలో చోటు చేసుకుంది. చిన్నంబావి మండలం వెల్టూరు గ్రామానికి చెందిన మల్లేశ్వరికి పురిటి నొప్పులు రావడంతో కాన్పు కోసం ఆసుపత్రికి తీసుకు వెళ్లడానికి 108 అంబులెన్స్ వాహనానికి కుటుంబ సభ్యులు సమాచారం అందించారు. కాన్పు కోసం మహిళను అంబులెన్స్ లో వీపనగండ్ల ఆసుపత్రికి తీసుకువస్తుండగా మార్గమధ్యంలోనే మహిళకు సుఖ ప్రసవం జరిగి పండంటి ఆడ బిడ్డకు జన్మనిచ్చినట్లు టెక్నిషియన్ రాము, పైలెట్ మైనుద్దీన్ తెలిపారు. అనంతరం మహిళలను పుట్టిన పాపను ఆసుపత్రిలో చేర్చినట్లు వారు తెలిపారు. 108 సిబ్బందికి కుటుంబ సభ్యులు కృతజ్ఞతలు తెలిపారు.

'యూనియన్ బ్యాంక్ ఆఫ్ ఇండియా' బ్రాంచ్ ఏర్పాటు అభినందనీయం

కలెక్టర్ ఆదర్శ్ సురభి

ప్రజాపక్షం/వనపర్తి: కలెక్టరేట్ లో నూతనంగా ఏర్పాటు చేసిన యూనియన్ బ్యాంక్ ఆఫ్ ఇండియా బ్రాంచ్‌ను శుక్రవారం కలెక్టర్ , అదనపు కలెక్టర్ స్థానిక సంస్థలు యాదయ్య, యూనియన్ బ్యాంక్ ఆఫ్ ఇండియా రీజినల్ మేనేజర్ సత్యనారాయణతో కలిసి రిబ్బన్ కట్ చేసి ప్రారంభించారు. ఈ సందర్భంగా కలెక్టర్ మాట్లాడుతూ ఈ బ్యాంక్ ద్వారా ప్రతి రోజు నగదు, డిజిటల్ లావాదేవీలు అందుబాటులో ఉంటాయని తెలిపారు. ఈ అవకాశాన్ని ఉద్యోగులు వినియోగించుకోవాలని తెలిపారు. బ్యాంక్ సిబ్బంది సమయ పాలన పాటిస్తూ మెరుగైన సేవలు అందించాలని కోరారు. ఈ కార్యక్రమంలో ఏఓ భాను ప్రకాశ్ , డిపిఆర్వో సీతారాం, ఎల్డిఎం కౌశల్ , కిషోర్ పాండే, ఏఎల్ డిఎం సాయి, బ్రాంచ్ మేనేజర్ సతీష్ , ఇతర బ్యాంక్ అధికారులు, ప్రభుత్వ అధికారులు, సిబ్బంది తదితరులు పాల్గొన్నారు.

మాగనూరు ఘటనకు కారణం మాజీ ఎమ్మెల్యే

గత ప్రభుత్వహయాంలో ఫుడ్ పాయిజనింగ్ జరిగిన వంట ఏజెన్సీని రద్దు చేయలేదు

ప్రజాపక్షం/మక్తల్: గత ప్రభుత్వ హయాంలో అభివృద్ధి కాగితాలకే పరిమితం. కాంగ్రెస్ పాలనలో పట్టాలెక్కిస్తున్నామన్న నేతలు. మాగనూర్ ప్రభుత్వ పాఠశాలలో విద్యార్థులకు ఫుడ్ పాయిజనింగ్ ఘటన పై ఎమ్మెల్యే డాక్టర్॥ వాకిటి శ్రీహరి పై మాజీ ఎమ్మెల్యే చిట్టెం రామ్మోహన్ రెడ్డి విమర్శలు చేయడాన్ని తీవ్రంగా ఖండిస్తున్నామని మక్తల్ నియోజకవర్గ కాంగ్రెస్ నాయకులు స్పష్టం చేశారు. శుక్రవారం కాంగ్రెస్ కార్యాలయంలో జరిగిన ప్రెస్ మీట్ లో మాట్లాడుతూ. మాగనూర్ ఫుడ్ పాయిజన్ ఘటనకు మూల కారణం మాజీ ఎమ్మెల్యే రామ్మోహన్ రెడ్డి అని, గత ప్రభుత్వ హయాంలోనే ఫుడ్ పాయిజనింగ్ జరిగినా అప్పుడే వంట కాంట్రాక్ట్ వ్యక్తుల పై చర్యలు తీసుకోలేదని, యువజన కాంగ్రెస్ ఆధ్వర్యంలో అప్పుడే సదరు కాంట్రాక్టర్ ను తొలగించాలని నిరసన తెలిపినట్టు కాంగ్రెస్ నేతలు తెలిపారు. అప్పుడే చర్యలు తీసుకుని ఉంటే మరోసారి ఫుడ్ పాయిజనింగ్ పునరావృతం అయ్యేది కాదని అన్నారు. ఫుడ్ పాయిజన్ ఘటనపై ఎమ్మెల్యే వాకిటి శ్రీహరి ఆగమేఘాల మీద స్పందించి విద్యార్థులను ఆసుపత్రికి తరలించి సరైన చికిత్స అందించారని, ఈ ఘటనను రాజకీయం చేయడం మానుకోవాలని సూచించారు. కాంగ్రెస్ ప్రభుత్వం అధికారంలోకి వచ్చిన తర్వాత కాగితాలకే పరిమితమైన అభివృద్ధి తీముపట్టాలెక్కిస్తున్నామని, గత ప్రభుత్వంలో చేసిన ట్టుగా కేవలం శంకుస్థాపనకే పరిమితం కాబోమని, అన్నిటినీ పూర్తి చేసి ప్రజలకు అందుబాటులోకి తీసుకొస్తామని స్పష్టం చేశారు. ఈ కార్యక్రమంలో సురేష్ గుప్తా, గణేష్ కుమార్, టౌన్ ప్రెసిడెంట్ బోయ రవికుమార్, చంద్రకాంత్ గౌడ్, ఆనంద్ గౌడ్, నారాయణ, శివరాం రెడ్డి, శ్రీనివాసులు, ఫయాజ్, నాయకులు వల్లంపల్లి లక్ష్మణ్, చిన్న నర్సింములు, నరేందర్, శ్యామ్, రవికుమార్, అశోక్ గౌడ్, శేఖర్, బహదూర్, రాములు, ఆనంద్, రాము, రత్న కుమార్, చెన్నయ్య,రవి కుమార్ తదితరులు పాల్గొన్నారు.

సర్పంచులు అంటే గౌరవంలేని సిఎం

ప్రజాపక్షం/వెల్దండ: రాష్ట్ర ముఖ్యమంత్రి ఎనుముల రేవంత్‌రెడ్డికి సర్పంచులపై గౌరవంలేదని బొల్లంపల్లి మాజీ సర్పంచ్ ఉప్పు అపర్ణతిరుమలరావు ఆరోపించారు. తెలంగాణ సర్పంచుల సంఘం మాజీ అధ్యక్షుడు గూడులక్ష్మి నర్సింహ్మారెడ్డి పిలుపు మేరకు మాజీ సర్పంచుల సమస్యలపై పోస్టుకార్డు ఉద్యమం శుక్రవారం చేపట్టారు. ఈసందర్భంగా బొల్లంపల్లి మాజీసర్పంచ్ ఉప్పు అపర్ణతిరుమలరావు పోస్టుకార్డు ఉద్యమానికి సహకరిస్తూ అనంతరం తెలంగాణ రాష్ట్ర ప్రభుత్వం చేపడుతున్న సర్పంచుల వ్యతిరేక విధానాలను ఎండగట్టారు. సర్పంచుల పదవీకాలం పూర్తై సంవత్సరం దాటిన ఇంతవరకు ఎలక్షన్ జరపక పోవడం విడ్డూరంగా ఉందన్నారు. గతంలో ఏ ముఖ్యమంత్రి కూడా ఇలాంటి చేష్టలు చేయలేదన్నారు. గ్రామాల్లో సర్పంచులు లేక ప్రత్యేకాధికారులు, కార్యదర్శులు ఇష్టానుసారంగా వ్యవహరిస్తూ గ్రామాల్లో పారిశుద్ధ్యం, తాగునీరు సమస్యలు మూలన పడ్డాయన్నారు. పోస్టు

స్థానికం
REGIONAL NEWS
నల్లగొండ, సూర్యాపేట యాదాద్రి, గద్వాల

ఫైనాన్స్ వేధింపులు తాళలేక ఉరేసుకుని యువకుడి మృతి

ప్రజాపక్షం/ మునుగోడు: ట్రాక్టర్ ఇఎంఐ విషయంలో ఫైనాన్స్ నిర్వాహకుల వేధింపులు తట్టుకోలేక వేప చెట్టుకు ఉరి వేసుకుని యువకుడు మృతి చెందిన సంఘటన మండలంలోని కిష్టాపురం గ్రామ శివారులో చోటుచేసుకుంది.పోలీసుల కథనం ప్రకారం అదే గ్రామానికి చెందిన అరూరి శి(25) తండ్రి సాయిలు వృత్తి రిత్య ట్రాక్టర్ నడుపుతున్నారు. ఓ ఫైనాన్స్ కంపెనీలో టక్టర్ పై ఫైనాన్స్ తీసుకోగా అట్టి ఫైనాన్స్ కట్టే విషయంలో ఫైనాన్స్ నిర్వాహకులు బాగా వేధింపులకు గురి చెయ్యగా మనస్థాపానికి గురై బుధవారం ఇంట్లో నుంచి వెళ్లి వేప చెట్టుకు ఉరివేసుకొని ఆత్మహత్యకు పాల్పడ్డాడు. శనివారం గ్రామస్తులు గమనించి కుటుంబ సభ్యులకు సమాచారం అందించారు. విషయం తెలుసుకున్న పోలీసులు సంఘటన స్థలానికి చేరుకొని పంచనామ నిర్వహించి శవ పరీక్ష నిమిత్తం నల్లగొండ ప్రభుత్వాసుపత్రికి తరలించారు. మృత్యుని తండ్రి సాయిలు ఇచ్చిన ఫిర్యాదు మేరకు కేసు నమోదు చేసుకుని దర్యాప్తు జరుపుతున్నట్లు స్థానిక ఎస్సై ఇరుగు రవి తెలిపారు.

ఎకరాకు రూ. 25 వేల ఇవ్వాలి : సిపిఐ

ప్రజాపక్షం/వలిగొండ : వలిగొండ మండలంలోని దుప్పల్లి గ్రామంలో శుక్రవారం సిపిఐ పార్టీ ఆధ్వర్యంలో పంట పొలాలను పరిశీలించారు. ఈ సందర్భంగా సిపిఐ మండల కార్యదర్శి పోలేపాక యాదయ్య మాట్లాడుతూ మండలంలోని గ్రామాలలో రైతులు ఎంతో కష్టపడి పంట చేతికి రాకుండా పోయిందని రైతులు ఆవేదన చెందుతున్నారు. వెంటనే రైతులను గుర్తించి ఎండిన పంట పొలాలకు ఎకరాకు రూ.25 వేలు నష్టపరిహారం ఇవ్వాలని ప్రభుత్వాన్ని కోరారు. ఈ కార్యక్రమంలో సిపిఐ జిల్లా కౌన్సిల్ సభ్యులు ఎల్లంకి మహేష్, శాఖ కార్యదర్శి కట్ల యాదగిరి, రైతు సంఘం మండల అధ్యక్ష, కార్యదర్శులు అంబటి అంజయ్య, నరిగె యాదయ్య, మారోజు నరసింహ చారి, కన్నమైన పృథ్వీరాజ్, ఎర్ర కిరణ్, మెట్టు లక్ష్మీ నారాయణ, బలగొని రాజు, ఎర్ర వినయ్ తదితరులు పాల్గొన్నారు.

అక్రమ కార్యకలాపాలకు ఆస్కారం లేదు

ప్రజాపక్షం/భువనగిరి రూరల్: భద్రతా పరంగా రాబోయే రంజాన్ పర్వదినానికి గాని, లోకల్ బాడీ ఎలక్షన్స్‌లో భువనగిరి డివిజన్‌లో ఎలాంటి అక్రమ కార్యకలాపాలకు ఆస్కారం లేకుండా కఠిన చర్యలు తీసుకోవాలని ఏసీపీ భువనగిరి కంకణాల రాహుల్ రెడ్డి(ఐపిఎస్) తెలిపారు. భువనగిరి ఏసిపి కంకణాల రాహుల్ రెడ్డి(ఐపిఎస్) ఆధ్వర్యంలో భువనగిరి పట్టణ పోలీస్ స్టేషన్లో రౌడీ షీటర్ల మేళా నిర్వహించారు. ఈ సందర్భంగా ఏసీపీ కంకణాల రాహుల్ రెడ్డి మాట్లాడుతూ అక్రమ కార్యకలపాలను మానుకుని సమాజంలో మంచి మార్గాన్ని ఎంచుకోవాలని హెచ్చరించారు. రౌడీ షీటర్ల గత రికార్డులను సమీక్షించి, వారి ప్రవర్తనపై ప్రత్యేక దృష్టి పెట్టేందుకు పై అధికారులకు ఆదేశాలు ఇచ్చారు. ఈ సమావేశంలో భువనగిరి రూరల్ సిఐ, ఎన్.చంద్ర బాబు, భువనగిరి టౌన్ సిఐ కె.సురేష్ కుమార్, భువనగిరి రూరల్ పిఎస్ ఎస్‌హెచ్‌ఓ వి.సంతోష్ కుమార్, బీబీనగర్ పిఎస్ ఎస్‌హెచ్‌ఓ ఎం.ప్రభాకర్ రెడ్డి, బొమ్మలరామారం ఎస్‌హెచ్‌ఓ బి.శ్రీశైలం ఎస్ఐపి, భువనగిరి టౌన్ ఎస్సైలు పాల్గొన్నారు. ఈ కార్యక్రమంలో మొత్తం భువనగిరి డివిజన్‌లో 78 మంది యాక్టీవ్ రౌడీ షీటర్స్‌కి 53 మంది రౌడీ షీటర్లు హాజరయ్యారు.

క్యాన్సర్‌ను ముందస్తుగా గుర్తిస్తే ఫలితం

కోదాడ ఎమ్మెల్యే పద్మావతిరెడ్డి

ప్రజాపక్షం/కోదాడ: బసవతారకం ఇండో అమెరికన్ క్యాన్సర్ హాస్పిటల్ పేదల కోసం చేస్తున్న సేవలు అభినందనీయమని కోదాడ ఎమ్మెల్యే పద్మావతిరెడ్డి అన్నారు. శుక్రవారం కోదాడ పట్టణంలోని ప్రభుత్వాసుప్రతిలో జిల్లా వైద్య ఆరోగ్యశాఖ ఆధ్వర్యంలో ఏర్పాటు చేసిన ఉచిత క్యాన్సర్ నిర్ధారణ పరీక్ష కేంద్రాన్ని డిఎంహెచ్‌వో కోటాచలంతో కలిసి ఆమె సందర్శించి మాట్లాడారు. పేదలు వ్యాధి నిర్ధారణ పరీక్షల కోసం ఖర్చులు భరించలేని వారికి అత్యాధునిక సౌకర్యాలతో కోదాడలో మొబైల్ వాహనం ద్వారా క్యాన్సర్ స్క్రీనింగ్ ఆరోగ్య సేవలందించడం సంతోషకరమన్నారు. ఈ వ్యాధి నిర్ధారణ పరీక్ష కేంద్రంలో 300 మంది వరకు క్యాన్సర్ పరీక్షలు చేయించుకున్నట్లు డిఎంహెచ్‌వో కోటాచలం తెలిపారు. పిసిసి డెలిగెట్ చింతకుంట్ల లక్ష్మి నారాయణరెడ్డి, మాజీ మున్సిపల్ చైర్మన్ సామినేని ప్రమీల రమేష్, డిసిహెచ్‌ఎస్ వెంకటేశ్వర్లు, హస్పటల్ సూపర్‌వైజర్ దశరథ, డిప్యూటి డిఎంహెచ్‌వో జయమనోరి, బసవతార క్యాన్సర్ హస్పటల్ జనరల్ మేనేజర్ ఆదిత్య పాల్గొన్నారు.

చేనేత సహకార సంఘం భవన నిర్మాణానికి సహకరించాలి

ప్రజాపక్షం/సూర్యాపేట టౌన్: జిల్లా చేనేత సహకార సంఘ భవన నిర్మాణానికి ప్రభుత్వం సహకరించాలని సూర్యాపేట చేనేత పారిశ్రామిక సహకార స ంఘం అధ్యక్షులు కడారి భిక్షం కోరారు. శుక్రవారం జిల్లా కేంద్రంలోని చేనేత సహకార సంఘం భవనంలో సర్వసభ్య సమావేశం నిర్వహించారు. ఈ సందర్భంగా ఆయన మాట్లాడుతూ చేనేత అభివృద్ధికి సిఎం రేవంత్ రెడ్డి చేనేత అభయహస్తం, పొదుపు నిధి, భద్రత భరోసా పథకాలు ప్రకటించడం హర్షణీయమన్నారు. ఈ పథకాలు వర్తించాలంటే ప్రతి నేతన్నకు జియో టాకింగ్ వెంటనే అమలు చేసి ఈ పథకాలను అందించాలని కోరారు. జిల్లా కేంద్రంలో సంఘం భవన నిర్మాణానికి సహకరించాలని మాజీ మంత్రి, కాంగ్రెస్ పార్టీ నియోజకవర్గ ఇన్ చార్జీ రాంరెడ్డి దామోదర్ రెడ్డి, మార్కెట్ కమిటీ చైర్మన్ కొప్పుల వేణారెడ్డిలకు వినతిపత్రం అందించగా సానుకూలంగా స్పందించినట్లు తెలిపారు. ఈ సమావేశంలో ముశం వెంకట నారాయణ, గంజి సత్యవతి, బాలేన మల్లయ్య, నరసింహారావు, అప్పం శ్రీనివాస్, రాపోలు గిరీష్ కుమార్, గండూరి రమేష్, నాగుల శ్రీనివాస్, హరి, యలగందుల సాయినేత, మధు, లక్ష్మ య్య పాల్గొన్నారు.

రాజీవ్ యువ వికాసాన్ని యువత సద్వినియోగం

ప్రజాపక్షం/జోగులాంబ గద్వాల ప్రతినిధి : యువత స్వయం ఉపాధి కోసం రాష్ట్ర ప్రభుత్వం ప్రవేశపెట్టిన రాజీవ్ యువ వికాసం పథకాన్ని సద్వినియోగం చేసుకోవాలని జిల్లా కలెక్టర్ బి.యం.సంతోష్ ఒక ప్రకటనలో తెలిపారు. రాష్ట్ర ప్రభుత్వం అమలు చేస్తున్న రాజీవ్ యువ వికాసం పథకం ద్వారా ఎస్సీ, ఎస్టీ, బిసి, మైనార్టీ, ఈబిసి/ఈడబ్ల్యూఎస్ వర్గాలకు చెందిన నిరుద్యోగ యువతకు స్వయం ఉపాధి అవకాశాలు కల్పించనున్నట్లు కలెక్టర్ తెలిపారు. అర్హులైన అభ్యర్థులు 2025ఏప్రిల్ 5 లోపు ఓబిఎమ్ఎమ్ఎస్ పోర్టల్ ద్వారా తమకు వర్తించే సంబంధిత కార్పొరేషన్ లో ఆన్‌లైన్ దరఖాస్తుత చేసే అర్హత ఉంటుందని తెలిపారు. ఒంటరి మహిళలు, వితంతువులు, వికలాంగులకు ఈ పథకం అమలులో ప్రత్యేక ప్రాధాన్యత ఇవ్వబడుతుందని అన్నారు. దరఖాస్తుదారులు ఆధార్ కార్డు, రేషన్ కార్డు ఆదాయ ధృవీకరణ ప్రతం, పాన్ కార్డు, పాస్ పోర్ట్ పూజు ఫోటో వ్యవసాయ సంబంధిత పథకాల కోసం పట్టా పాసు పుస్తకం, దివ్యాంగుల కోసం సదరం, దరఖాస్తుదారుని మొబైల్ నంబర్ వంటి అవసరమైన ధృవపత్రాలు ఉండాలని సూచించారు. స్వయం ఉపాధికి ప్రభుత్వ రాయితీతో పాటు బ్యాంకు రుణం అందుబాటులో ఉంటుందని తెలిపారు. దరఖాస్తును ఓబిఎమ్ఎమ్ఎస్ పోర్టల్ నుండి డౌన్‌లోడ్ చేసుకుని అవసరమైన ధృవపత్రాలతో మండల ప్రజా పరిషత్ అభివృద్ధి అధికారికి లేదా మున్సిపల్ కమిషనర్ కు సమర్పించాలన్నారు. అభ్యర్థులు ఏవైనా సందేహాలు నివృత్తి కోసం మండల పరిషత్ అభివృద్ధి అధికార్యాలయం లేదా ఎస్సీ కార్పొరేషన్ కార్యాలయం ను సంప్రదించాలని సూచించారు.

పేదలకు ఇండ్ల స్థలాలు

ఆర్‌డిఓ కార్యాలయం ముందు సిపిఐ ధర్నా

ప్రజాపక్షం/నల్లగొండ : జిల్లాలో వివిధ ప్రాంతాల నుండి వలస వచ్చి ఏండ్ల తరబడిగా నివాసం ఉంటున్న పేదలకు 80 గజాల చొప్పున ప్రభుత్వము ఇంటి స్థలం ఇవ్వాలని సిపిఐ జిల్లా సహాయ కార్యదర్శి లొడంగి శ్రవణ్ కుమార్ డిమాండ్ చేశారు.పట్టణంలో నివసిస్తున్న పేదలకు ఇళ్ల స్థలాలు ఇవ్వాలని డిమాండ్ చేస్తూ నల్లగొండ ఆర్‌డిఓ కార్యాలయం ముందు సిపిఐ ఆధ్వర్యంలో ధర్నా నిర్వహించడం జరిగింది. ఈ ధర్నాను ఉద్దేశించి ఆయన మాట్లాడుతూ చాలీచాలని వేతనాలతో పనులు దొరకక, ఇంటి అద్దెలు చెల్లించలేక అనేక ఇబ్బందులు ఎదుర్కొంటున్న నిరుపేద ప్రజల సమస్యలను పరిష్కరించడంలో అధికారులు శ్రద్ధ పెట్టడం లేదని పేర్కొన్నారు. సిపిఐ జిల్లా కార్యవర్గ సభ్యులు పబ్బు వీరస్వామి మాట్లాడుతూ గత మూడేళ్లుగా అన్నేశ్వరమ్మ గుట్ట కబ్జాకు గురవుతున్నప్పటికీ అధికారులు ఏమి పట్టనట్లు వ్యవహరిస్తున్నారని ఆరోపించారు.గుట్టను ఆక్రమిస్తూ కబ్జా చేస్తున్న వారిపైన అధికారులు చర్యలు తిసుకొవాలన్నారు. పట్టణంలో నివాసం ఉంటున్న పేదలందరికీ అన్నేశ్వరమ్మ గుట్ట ప్రాంతంలో ఇళ్ల స్థలాలు కేటాయించి ఇవ్వాలని డిమాండ్ చేశారు. పట్టణంలో నివాసం ఉంటున్న పేదలందరికీ ఇందిరమ్మ ఆత్మీయ భరోసా కింద 12 వేల రూపాయలు ఇవ్వాలని, దరఖాస్తు చేసుకున్న వారందరికీ రేషన్ కార్డులు ,సన్న బియ్యం, పెన్షన్లు ఇవ్వాలని డిమాండ్ చేశారు. ఈ కార్యక్రమంలో సిపిఐ పట్టణ నాయకులు విశ్వనాథుల లెనిన్, కెఎస్ రెడ్డి వీరయ్య, కోటేష్, సుజాత చింత ధనలక్ష్మి, లక్ష్మి కౌశల్య, సైదమ్మ, అండాలు పద్మ, హైమావతి మాధవి ,విజయకుమారి పాల్గొన్నారు.

గర్భిణుల చేతుల్లోనే భావితరాల భవిష్యత్తు

అవగాహన సదస్సులో నల్లగొండ జిల్లా కలెక్టర్ ఇలా త్రిపాఠి

ప్రజాపక్షం/పెద్దఅడిశర్లపల్లి: భావితరాల భవిష్యత్తు గర్భిణీస్త్రీల చేతుల్లోనే ఉందని, వారు తీసుకోబోయే ఆహారం, జాగ్రత్తల పైనే పుట్టబోయే పిల్లలు ఆధారపడి ఉంటారని అన్నారు. జిల్లా కలెక్టర్ ఇలా త్రిపాఠి అన్నారు.శుక్రవారం గుడిపల్లి మండల కేంద్రంలోని ప్రాథమిక వైద్య ఆరోగ్య కేంద్రంలో కిశోర బాలికలు, గర్భిణీస్త్రీలు, బాలింతలకు ఉద్దేశించి పౌష్టికాహారం, వైద్య చికిత్సలు, తీసుకోవాల్సిన జాగ్రత్తలపై జిల్లా వైద్య ఆరోగ్య శాఖ, మహిళా శిశు సంక్షేమ శాఖ సంయుక్త ఆధ్వర్యంలో ఏర్పాటుచేసిన అవగాహన సదస్సుకు ఆమె ముఖ్యఅతిథిగా హాజరయ్యారు.అందువలన ప్రతి మహిళ తప్పనిసరిగా పౌష్టికాహారాన్ని తీసుకోవడంతో పాటు, క్రమం తప్పకుండా వైద్య పరీక్షలను చేయించుకోవడం, తల్లి, బిడ్డల ఆరోగ్యం పట్ల శ్రద్ధ వహించాలని కోరారు. దేవరకొండ ప్రాంతంలో మహిళల్లో రక్తహీనత, మాత, శిశు మరణాలు, మూఢనమ్మకాలు, బాల్య వివాహాలు, మేనరిక వివాహాల వంటి సమస్యలు ఎక్కువగా ఉన్నాయని ,అందుకే ఈ ప్రాంతంలో మహిళలు వివిధ రకాల జబ్బులతో బాధపడడం తాము గుర్తించినట్లు తెలిపారు.మగ, ఆడ వివక్షతను విడనాడాలని,ఎట్టి పరిస్థితులలో లింగనిర్ధారణ పరీక్షలు చేయించుకున్నట్లు తెలిస్తే కఠిన చర్యలు తీసుకుంటామని హెచ్చరించారు. ప్రస్తుత సమాజంలో కుమారుల కంటే కూతుర్లే తల్లిదండ్రులను బాగా చూసుకుంటున్నారని, అందువల్ల వివక్షను చూపించవద్దని పునరుద్గాటించారు.దేవరకొండ ఏఎస్‌పి మౌనిక మాట్లాడుతూ మహిళలు ఆర్థికసాధికారత సాధించేందుకు ప్రయత్నించాలని ,అప్పుడే కుటుంబంలో విలువ పెరుగుతుందని,ఇందుకు ఖాళీగా ఉండకుండా చిన్న పనైనా చేసుకోవాలని, మహిళలపై గృహహింస ఇతర దౌర్జన్యాలకు పాల్పడినట్లయితే తమను ఆశ్రయించాలన్నారు.ఈ అవగాహన సదస్సులో జిల్లా వైద్య ఆరోగ్యశాఖ అధికారి డాక్టర్ పుట్ల శ్రీనివాస్,జిల్లా సంక్షేమ అధికారిని కృష్ణవేణి,గైనకాలజిస్ట్ డాక్టర్ విజయ,స్థానిక పిహెచ్ సి డాక్టర్ రాజేష్, ఎంపిడిఓ పద్మ తదితరులు ఉన్నారు.

రాజ్యాంగ విలువలపై ప్రజల్లో అవగాహన పెంచడమే లక్ష్యంగా...

ప్రజాపక్షం/గుండాల: ఏఐసిసి, పిసిసి పిలుపు మేరకు జై బాపు జై భీం జై సంవిధాన్ కార్యక్రమంలో భాగంగా శుక్రవారం గుండాల మండల కేంద్రంలోని వాసవి గార్డెన్స్‌లో నిర్వహించ కార్యక్రమానికి ప్రభుత్వ విప్, ఆలేరు ఎంఎల్‌ఏ బీర్ల అయిలయ్య, జై బాపు జై భీం జై సంవిధాన్ జిల్లా ఇంచార్జీ బొజ్జ సంధ్య రెడ్డిలు ముఖ్య అతిథులుగా పాల్గొన్నారు. ఈసందర్భంగా ఎంఎల్‌ఏ బీర్ల అయిలయ్య మాట్లాడుతూ భారత దేశ రాజ్యాంగం అమలులోకి వచ్చి 75 సంవత్సరాలు పూర్తయిన సందర్భంగా రాజ్యాంగ విలువలపై ప్రజల్లో అవగాహన పెంచడమే లక్ష్యంగా ఈ కార్యక్రమాన్ని నిర్వహిస్తున్నామన్నారు. పార్లమెంట్ సాక్షిగా రాజ్యాంగాన్ని బిజెపి పార్టీ అనగదొక్కాలని చూస్తుందన్నారు. అమిత్ షా అంబేద్కర్‌ను పార్లమెంట సాక్షిగా అవమానించారన్నారు. గ్రామ, మండల స్థాయిలో ఈ కార్యక్రమాన్ని ప్రజల్లోకి తీసుకొని వెళ్లాలని కోరారు. గాంధీ, అంబేద్కర్ ఆశయాలను సిద్దాంతాలను దేశంలో అమలు చేయాల్సిన సమయం వచ్చిందన్నారు. ఈ కార్యక్రమానికి సభా అధ్యక్షులుగా కాంగ్రెస్ మండల పార్టీ అధ్యక్షులు ఏలూరి రాంరెడ్డి వహించగా ఈకార్యక్రమంలో ఆలేరు బ్లాక్ కాంగ్రెస్ అధ్యక్షులు యాదగిరిగౌడ్, ఉపేందర్‌రెడ్డి, పిఏసిఎస్ చైర్మన్ బిక్షం, మాజీ ఎంపిపిలు కృష్ణారెడ్డి, వేణుగోపాల్, హరి తాదేవి, కుమార్, గ్రామశాఖ అధ్యక్షులు యాదయ్య పాల్గొన్నారు.

ప్రజా పాలనలో సంక్షేమం

దేవరకొండ ఎమ్మెల్యే నేనావత్ బాలునాయక్

ప్రజాపక్షం/దేవరకొండ: ముస్లీం, మైనార్టీల సంక్షేమానికి ప్రజా పాలనలో ప్రభుత్వం పెద్ద పీట వేస్తుందని దేవరకొండ ఎంఎల్‌ఏ నేనావత్ బాలునాయక్ అన్నారు. శుక్రవారం దేవరకొండ పట్టణంలో ఈద్గా, మక్కా మసీద్ కమిటి ఆధ్వర్యంలో ఏర్పాటు చేసిన నిత్యావసర సరుకుల రంజాన్ తోఫా పంపిణి కార్యక్రమానికి ముఖ్యఅతిథిగా హాజరైన బాలునాయక్ ముస్లీం, మైనార్టీలకు నిత్యావసర సరుకులను పంపిణి చేసి ముస్లీం సోదరులకు, సోదరీమణులకు రంజాన్ శుభాకాంక్షలు తెలిపారు. పవిత్రమైన రంజాన్ మాసంలో ముస్లీం సోదర సోదరీమణులు నిష్టతో కఠిన ఉపవాసాన్ని ఆచరిస్తారని, రంజాన్ మాసం సమాజంలో సామరస్యాన్ని, సంతోషాన్ని, సౌభ్రతృత్వాన్ని పెంపొందిస్తుందని తెలిపారు. ప్రజా ప్రభుత్వంలో నెరవేరుతున్న ఉద్యమక్షాంక్ష నిరుద్యోగ యువతకు స్వయం ఉపాధి కోసం ఆరు వేల కోట్లతో రాజీవ్ యువ వికాసం అందిస్తున్నామని అన్నారు. ఈకార్యక్రమంలో నల్గొండ పార్లమెంట్ కో ఆర్డినేటర్ సిరాజ్‌ఖాన్, పిఏసిఎస్ చైర్మన్ వేణుధర్‌రెడ్డి, మాజీ మునిసిపల్ వైస్ చైర్మన్ రహాత్‌అలి, వెంకటేశ్వర్లు, హన్మంతు వెంకటేష్‌గౌడ్, హరికృష్ణ, ఈద్గా కమిటి అధ్యక్షులు అజిమొద్దిన్, కార్యదర్శి ఇలియాజ్‌పటేల్, ఉపాధ్యక్షులు ఖదీర్, సబీర్, బాబా, బురానోద్దిన్, ఖాజా, దస్తగిరి, ఇస్మాయిల్, ప్రజా ప్రతినిధులు, నాయకులు, కార్యకర్తలు పాల్గొన్నారు.

పొట్టకూటి కోసం వలస వచ్చిన మైనర్ బాలికపై అత్యాచారయత్నం

ప్రజాపక్షం/సూర్యాపేట(ఆత్మకూర్(ఎస్): పొట్టకూటి కోసం ఒరిస్సా నుండి తన తల్లిదండ్రులతో పాటు ఇటుక బట్టీలో పని చేసేందుకు వచ్చిన మైనర్ బాలికపై బట్టి నిర్వహకుడు అత్యాచారయత్నంకు పాల్పడిన సంఘటన సూర్యాపేట నియోజకవర్గంలోని ఆత్మకూర్(ఎస్) మండలం పాతసూర్యాపేట గ్రామ సమీపంలో జరిగిన సంఘటన ఆలస్యంగా వెలుగులోకి వచ్చింది. తొటి వలస కూలీలు, పోలీసులు తెలిపిన వివరాల ప్రకారం ఇటుకల బట్టీ నిర్వహకుడు వెంకట రమణ గత 14నెలల క్రితం బట్టిలో పని చేసేందుకు ఒరిస్సా నుండి 100 కూలీలను తన ఇటుక బట్టీల తయారి కేంద్రానికి తీసుకవచ్చారు. గత కొంత కాలంగా బట్టీలో పని చేస్తున్న కూలీల ఆడ పిల్లలపై కన్నేసిన ఆయన పలు మార్లు లోబర్చుకునే ప్రయత్నం చేసినట్లు ఆరోపించారు. కార్మికుల నివాసం కోసం బట్టీ సమీపంలో ఏర్పాటు చేసిన రేకుల గదులకు సమీపంలో తాను కూడా ప్రత్యేక గదిని ఏర్పాటు చేసుకోని ఉంటున్నాడు. ఈ క్రమంలో బుధవారం రాత్రి ఓ మైనర్ బాలికను ఆ గదిలో తీసుకెళ్లి ఆమెపై ఉన్న దుస్తులను తొలగిస్తూ అత్యాచారయత్నానికి ప్రయత్నించగా ఆమె భయంతో కేకలు వేసింది. దీంతో అతను అక్కడి నుండి పరారయ్యాడు. మరుసటి రోజు గురువారం ఈ విషయాన్ని బయటకు పొక్కకుండా కూలీలతో బట్టి యజమాని వెంకటరమణ బేరసారాలకు దిగాడు. కానీ తమ బాలికకు జరిగిన అన్యాయంపై ఆమె తల్లిదండ్రులు పోలీసులకు సాయంత్రం ఫిర్యాదు చేశారు. దీంతో పోలీసులు ఫోక్స్, జువైనల్ జస్టిస్, లేబర్ యాక్టు ప్రకారం పలు సెక్షన్ల కింద అతని కేసు నమోదు చేశారు. శుక్రవారం ఆత్మకూర్(ఎస్) ఎస్ఐ శ్రీకాంత్ గౌడ్ తన సిబ్బందితో సంఘటన స్థలానికి చేరుకోని బాలిక తల్లిదండ్రులు, బాలికలను వివరాలు అడిగి తెలుసుకున్నారు. అనంతరం బాలికను భరోసా సెంటర్‌కు హాజరు పరిచి అక్కడి నుండి వైద్య పరీక్షల కోసం ఆసుపత్రికి తరలించారు.

రోడ్డు ప్రమాదంలో యువకుడి మృతి

ప్రజాపక్షం/సూర్యాపేట రూరల్: రోడ్డు ప్రమాదంలో యువకుడు మృతి చెందిన సంఘటన మండలంలోని రాజునాయక్ తండా సమీపంలో చోటు చేసుకుంది. పోలీసులు, స్థానికులు తెలిపిన వివరాల ప్రకారం జాజిరెడ్డిగూడెం మండలం అడివెంల గ్రామానికి చెందిన పేరెల్లి అంజయ్య మల్లమ్మల కుమారుడు సతీష్ (26) సూర్యాపేట నుండి స్వగ్రామానికి బైక్‌పై వెళ్తుండగా ఎదురుగా వస్తున్న డిసిఎం వాహనాన్ని ఢీకొని అక్కడిక్కడే మృతి చెందాడు. మృతుడు అవివాహితులు కాగా ఆయనకు ముగ్గురు అక్కలు, సోదదు ఉన్నారు. ఘటనపై కేసు నమోదుచేసి దర్యాప్తు చేస్తున్నట్లు పోలీసులు తెలిపారు. పోస్టుమార్టం నిమిత్తం మృతదేహాన్ని సూర్యాపేట జనరల్ ఆసుపత్రికి తరలించారు.

గ్రామాలలో మౌలిక సదుపాయాలకు కృషి

ప్రజాపక్షం/చిట్యాల: నల్లగొండ జిల్లా చిట్యాల మండలంలోని వివిధ గ్రామాలలో నకిరేకల్ శాసనసభ్యులు వేముల వీరేశం శుక్రవారం సిమెంట్ రోడ్లకు శంఖుస్థాపన చేశారు. మండలంలోని నేరడ మధిర గ్రామమైన గొల్లోనిబావి, వట్టిమర్తి గ్రామాలలో రూ. 21లక్షల అంచనాతో నిర్మించతలపెట్టిన రోడ్లకు డైరీ చైర్మన్ గుత్తా అమిత్‌రెడ్డి, డిసిసిబి వైస్ చైర్మన్ ఏసిరెడ్డి దయాకర్‌రెడ్డిలతో కలిసి శంకుస్థాపన చేశారు. అనంతరం ఆయన మాట్లాడుతూ నియోజకవర్గంలోని అన్ని గ్రామాలలో మౌలిక వసతుల కల్పనకు కృషి చేస్తున్నామని అన్నారు. ఈ కార్యక్రమంలో స్థానిక మార్కెట్ కమిటి చైర్మన్ నర్రా వినోద మోహన్‌రెడ్డి, జిల్లా ఆర్యవైశ్య సంఘం అధ్యక్షులు వనమా వెంకటేశ్వర్లు, కాంగ్రెస్ నాయకులు గుడిపాటి లక్ష్మి నారాయణ, జడల చినమల్లయ్యయాదవ్ తదితరులు పాల్గొన్నారు.

రంజాన్ మాసం ముస్లింలకు పవిత్రమైంది

ప్రజాపక్షం/సూర్యాపేట: రంజాన్ మాసం ముస్లిం సోదరులకు ఎంతో పవిత్రమైనదని వ్యవసాయ మార్కెట్ కమిటీ చైర్మన్ కొప్పుల వేణారెడ్డి అన్నారు. శుక్రవారం జిల్లా కేంద్రంలోని 16వ వార్డులో తాజా మాజీ కౌన్సిలర్ జహీర్ ఆధ్వర్యంలో ముస్లిం సోదరులకు నిర్వహించిన ఇఫ్తార్ విందును ఆయన ప్రారంభించారు. ఈ సందర్భంగా ఆయన మాట్లాడుతూ సూర్యోదయం నుండి సూర్యాస్తమం వరకు ఉపవాసం ఉండి ఎంతో దాతృత్వం, దయను ముస్లిం సోదరులు కలిగి ఉంటారని చెప్పారు. పవిత్ర ఖురాన్ మానవాళికి మార్గదర్శకంగా ఉంటుందన్నారు. కాంగ్రెస్ పట్టణ అధ్యక్షులు అంజద్ అలీ, బైరు శైలేందర్, గునగంటి వంశీ, అయూబ్ ఖాన్, ముఫ్తి అస్రార్ నోమిని, రహీం, రహమత్, జహంగీర్, సోహెల్, ఫజ్జు తదితరులు పాల్గొన్నారు.

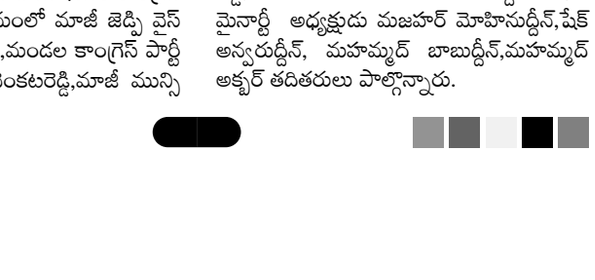

దోపిడీ దొంగల బీభత్సం.. పెట్రోల్ బంకుల్లో చోరీ

నగదు అపహరణ, హార్డ్ డిస్క్ మాయం

ప్రజాపక్షం/జోగులాంబ గద్వాల ప్రతినిధి: జోగులాంబ గద్వాల జిల్లాలో దోపిడి దొంగలు బీభత్సం సృష్టించారు. మల్దకల్ మండలం అమరవాయిలో గల ఇండియన్ పెట్రోల్ బంక్, అయిజ మండల కేంద్రంలోని హెచ్‌పి పెట్రోల్ బంకుల్లో చోరీ చేశారు. శుక్రవారం తెల్లవారుజామున గుర్తు తెలియని వ్యక్తులు మల్దకల్ మండలం అమరవాయి పెట్రోల్ బంకులో మేనేజర్ రూమ్ అద్దాలు పగులగొట్టి సిబ్బందిని బెదిరించి అందులో ఉన్న సుమారు రూ.1.20 లక్షల నగదుతో పాటు హార్డ్ డిస్క్‌ను ఎత్తుకెళ్లారు. అనంతరం అయిజ మండల కేంద్రంలో గల హెచ్‌పి పెట్రోల్ బంకు స్టాఫ్ రూమ్ పై కత్తులు, రాళ్లతో దాడి చేసి కౌంటర్‌లో ఉన్న లక్ష రూపాయాల నగదు, సిసి కెమెరాల హార్డ్ డిస్కును ఎత్తుకెళ్లారు. మరోవైపు సీసీ కెమెరాలను ధ్వంసం చేసి హార్డ్ డిస్కులను ఎత్తుకెళ్లారు. ఈ హటాత్పరిణామంతో తేరుకున్న సిబ్బంది పోలీసులకు సమాచారం అందించారు. ఘటనాస్థలాలకు చేరుకున్న ఆయా పరిధిలోని పోలీసులు సీసీ ఫుటేజు హార్డ్ డిస్క్ కూడా ఎత్తుకెళ్లిపోవడంతో క్లూస్ టీం ఆధారంగా పోలీసులు దర్యాప్తు ప్రారంభించారు. పోలీసులు ఆయా పోలీసు స్టేషన్ పరిధిలోని సీసీ ఫుటేజ్ ద్వారా సమాచారాన్ని సేకరించారు. దోపిడి దొంగలు మహీంద్రబొలేరో వాహనంలో వచ్చినట్లు సుమారు ఆరుమంది పైగా ఉన్నట్లు పెట్రోల్ బంక్ సిబ్బంది పేర్కొన్నారు. సిబ్బంది వద్ద ఉన్న క్యాష్ లాక్కొని వారిని రూమ్‌లో బందించి వెళ్లినట్లు తెలుస్తోంది. కాగా అయిజ పోలీసు స్టేషన్ కూతవేటు దూరంలో ఉన్న పెట్రోల్ బంకు పై దోపిడి రాళ్లతో దాడి చేయడం గమనార్హం. ఈ దోపిడి జిల్లాలో సంచలనంగా మారింది.

మైనారిటీల అభ్యున్నతే ప్రభుత్వ లక్ష్యం

ఎమ్మెల్యే కుందూరు జైవీర్ రెడ్డి

ప్రజా పక్షం/ హాలియా: మైనార్టీల సంక్షేమానికి తమ ప్రభుత్వం కట్టుబడి పనిచేస్తుందని వారి అభ్యున్నతికి ఎన్నో సంక్షేమ పథకాలను తీసుకువస్తుందని సాగర్ ఎమ్మెల్యే కుందూరు రెడ్డి అన్నారు. ముస్లిం సోదరులకు రాష్ట్ర ప్రభుత్వం ఏర్పాటు చేసిన ఇఫ్తార్ విందు కార్యక్రమాన్ని శుక్రవారం హాలియాలో నిర్వహించారు. హాలియా పట్టణంలోని లక్ష్మీ నరసింహ స్వామి గార్డెన్స్ లో శుక్రవారం తెలంగాణ ప్రభుత్వం ఆధ్వర్యంలో ఏర్పాటుచేసిన దావత్ ఎ ఇఫ్తార్ విందుకు ముఖ్య అతిథిగా ఎమ్మెల్యే జైవీర్ రెడ్డి హాజరై ఈద్‌ఉల్‌ఫితర్ రంజాన్ శుభాకాంక్షలు తెలిపారు. అనంతరం మాట్లాడుతూ కులమతాలకతీతంగా సోదరభావంతో కలిగి ఉండాలన్నారు. ముస్లింలకు 4 శాతం రిజర్వేషన్లు అమలు చేసిన ఘనత కాంగ్రెస్ పార్టీదేనన్నారు. కార్యక్రమంలో మాజీ జెడ్పి వైస్ చైర్మన్ కర్నాటి లింగారెడ్డి,మండల కాంగ్రెస్ పార్టీ అధ్యక్ష

క్రీడ

చెన్నై లక్ష్యం 197

చెపాక్‌లో రాయల్ చాలెంజర్స్ బెంగళూరు భారీ స్కోర్ కొట్టింది. కెప్టెన్ రజత్ పాటిదార్(51) సూపర్ హాఫ్ సెంచరీతో కదం తొక్కాడు. చెన్న సూపర్ కింగ్స్ బౌలర్లను దీటుగా ఎదుర్కొన్న పాటిదార్ విరాట్ కోహ్లీ(31)తో విలువైన భాగస్వామ్యం నెలకొల్పాడు. ఓపెనర్ ఫిలిప్ సాల్ట్(32), టిమ్ డేవిడ్(22)లు ధానధన్ ఆడారు. సామ్ కరన్ వేసిన 20వ ఓవర్లో టిమ్ డేవిడ్ రెచ్చిపోయాడు. వరుసగా మూడు సిక్సర్లు బాదడంతో ఆర్సీబీ స్కోర్ 190 దాటింది. నిర్ణీత ఓవర్లలో బెంగళూరు 7 వికెట్ల నష్టానికి 196 పరుగులు చేసింది. టర్నింగ్ పిచ్ మీద ఇది కొండంత లక్ష్యమే. అయితే.. తమకు అచ్చొచ్చిన మైదానంలో మరోసారి ఆర్సీబీకి చెన్నై జట్టు చెక్ పెడుతుందా? లేదా? అనేది ఆసక్తికరంగా మారింది.

టాస్ గెలిచిన రుతురాజ్ గైక్వాడ బెంగళూరును బ్యాటింగ్‌కు ఆహ్వానించాడు. తొలి మ్యాచ్‌లో ముంబై ఇండియన్స్‌పై చెలరేగిన ఓపెనర్ ఫిలిప్ సాల్ట్(32), చెపాక్‌లోనూ చితక్కొట్టాడు. విరాట్ కోహ్లీ(16)తో కలిసి జట్టుకు శుభారంభం ఇచ్చాడు. విరాట్ తడబడినా సాల్ట్ తన విధ్వంసంతో ఆర్సీబీ స్కోర్ బోర్డు పరుగులు పెట్టింది. ప్రమాదకరంగా మారుతున్న ఈ జోడీని నూర్ అహ్మద్ విడదీశాడు. ఫ్రంట్‌ఫుట్ వచ్చిన సాల్ట్‌ను ధోనీ మెరుపు వేగంతో స్టంపింగ్ చేశాడు. దాంతో, 45 వద్ద ఆర్సీబీ మొదటి వికెట్ పడింది. అనంతరం కోహ్లీ జతగా దేవ్‌దత్ పడిక్కల్(27) దూకుడు కొనసాగించాడు. రవీంద్ర జడేజా బౌలింగ్‌లో 4, 4, 6 బాదడంతో పవర్ ప్లేలో ఆర్సీబీ వికెట్ నష్టానికి 56 పరుగులు చేసింది. అయితే.. వేగంగా ఆడే క్రమంలో పడిక్కల్.. అశ్విన్ బౌలింగ్‌లో గైక్వాడ చేతికి దొరికిపోయాడు.

పాటిదార్ కెప్టెన్ ఇన్నింగ్స్

పడిక్కల్ ఔటయ్యాక కోహ్లీ సహకారంతో రజత్ పాటిదార్(51 32 బంతుల్లో 4 ఫోర్లు, 3 సిక్సర్లు) కెప్టెన్ ఇన్నింగ్స్ ఆడాడు. 10 ఓవర్లకు 932తో పటిష్ట స్థితిలో ఉన్న ఆర్సీబీని నూర్ అహ్మద్ దెబ్బకొట్టాడు. విరాట్ వికెట్ పడ్డాక.. లివింగ్‌స్టోన్(10), జితేశ్ శర్మ(12)లతో కలిసి కీలక భాగస్వామ్యాలు నెలకొల్పాడు. ఓ వైపు వికెట్లు పడుతున్నా సరే పెద్ద షాట్లు ఆడిన రజత్.. జట్టు స్కోర్ 170 దాటించాడు. ఆ తర్వాత పథిరన బౌలింగ్‌లో భారీ షాట్‌కు యత్నించి సామ్ కరన్‌కు సింపుల్ క్యాచ్ ఇచ్చాడు. అదే ఓవర్లో తడబడిన క|ఖునాల్ పాండ్యా() సైతం సున్నాకే డగౌట్ చేరాడు. 20వ ఓవర్లో రెచ్చిపోయిన టిమ్ డేవిడ్ (22) హ్యాట్రిక్ సిక్సర్లు బాదాడు. దాంతో, ఆర్సీబీ ప్రత్యర్థి ముందు 197 పరుగుల భారీ లక్ష్యాన్ని నిర్దేశించగలిగింది.

ఐపిఎల్ 2025 ఓపెనింగ్ మ్యాచ్ ఈడెన్ గార్డెన్స్ వేదికగా జరగగా.. అందులో డిఫెండింగ్ ఛాంపియన్ కోల్‌కతా నైట్ రైడర్స్‌పై జట్టులో నాణ్యమైన స్పిన్నర్లు ఉన్నారు. ఎలాంటి వికెట్‌పైనైనా అత్యుత్తమంగా బౌలింగ్ చేయగలరు' అని రహానె పేర్కొన్నాడు. అనంతరం ఈ వ్యాఖ్యలను ఈడెన్ గార్డెన్స్ క్యూరేటర్ కొట్టిపారేశారు. సుజన్ ముఖర్జీ మాట్లాడుతూ.. 'ఐపీఎల్ నియమ నిబంధనల ప్రకారం ఫ్రాంచైజీలకు పిచ్‌ను ఎలా తయారు చేయాలో చెప్పకూడదు. నేను బాధ్యతలు తీసుకున్నప్పటి నుంచి ఇదే కొనసాగుతోంది. అయినా ఆర్సీబీ స్పిన్నర్లు 4 వికెట్లు తీశారు. మరి కేకేఆర్ స్పిన్నర్లు ఎందుకు తీయలేకపోయారు.' అని అన్నారు.

నేను పట్టించుకోనూ...

దీంతో ముఖర్జీపై తీవ్రస్థాయిలో విమర్శలు వచ్చాయి. అందుకే తాజాగా వెనక్కి తగ్గి.. తాను చేసిన వ్యాఖ్యలపై యూటర్న్ తీసుకున్నారు. 'తొలి మ్యాచ్ అప్పుడు ఏ అధికారి లేదా ప్లేయర్ నన్ను సంప్రదించలేదు. ప్రాక్టీస్ సమయంలో కోచ్ మాత్రమే నన్ను అడిగారు. పిచ్ టర్న్ అవుతుంది. బ్యాటింగ్‌కు అనుకూలంగా ఉంటుందని చెప్పుపా. కేకేఆర్ విజ్ఞప్తులను నేనెప్పుడు తిరస్కరించలేదు. సుదీర్ఘకాలంగా ఆ జట్టుతో నాకు మంచి అనుబంధం ఉంది. బీసీసీఐ గైడ్‌లైన్స్ ప్రకారమే పిచ్‌ను తయారుచేశాను. నాపై ఆరోపణలు చేసే వారి గురించి పట్టించుకోను' అని ముఖర్జీ చెప్పారు.

చెన్నైతో మ్యాచ్ అంటే కోహ్లీకి పూనకాలే

వరల్డ్ క్లాస్ బ్యాటర్ అయిన విరాట్ కోహీ ఇండియన్ ప్రీమియర్ లీగ్‌లో మరింత రెచ్చిపోతాడు. తొలి సీజన్ నుంచి రాయల్ చాలెంజర్స్ బెంగళూరుకు ఆడుతున్న విరాట్.. ఈసారి కూడా పరుగుల వరద పారిస్తున్నాడు. తొలి పోరు ముంబై ఇండియన్స్‌పై దంచేసిన కోహ్లీ.. తన ప్రియమైన ప్రత్యర్థి చెన్నై సూపర్ కింగ్స్‌పై చెలరేగిపోయేందుకు సిద్ధమయ్యాడు. చెన్నైతో మ్యాచ్ అంటే చాలు పూనకాలు వచ్చినట్టు ఆడే అతడు.. చెపాక్‌లో ఆర్సీబీని గెలిపించేందుకు సర్వ శక్తులు ఒడ్డనున్నాడు. ఇక సూపర్ కింగ్స్‌పై అతడి గణాంకాలు చూస్తే.. ఐపీఎల్ మొదటి ఎడిషన్ నుంచి ఇప్పటివరకూ చెన్నైతో 33 మ్యాచ్‌లు ఆడిన కోహ్లీ.. ఆ జట్టుపై అత్యధిక పరుగులు సాధించిన రెండో బ్యాటర్‌గా నిలిచాడు.

ముదురుతోన్న కేకేఆర్ పిచ్ వివాదం!

రాయల్ ఛాలెంజర్స్ బెంగళూరు గెలిచిన సంగతి తెలిసిందే. అయితే ఇప్పుడీ మ్యాచ్ కు సంబంధించిన 'పిచ్' వివాదం ముదురుతోంది. తాను అడిగినట్లు క్యూరేటర్ పిచ్‌ను తయారుచేయలేదని కేకేఆర్ కెప్టెన్ అజింక్య రహానె చేసిన వ్యాఖ్యలు తీవ్ర చర్చనీయాంశమయ్యాయి. ఈ విషయంపై భిన్నాభిప్రాయాలు కూడా వ్యక్తమవుతున్నాయి. ఈ క్రమంలోనే రహానె వ్యాఖ్యలపై ఘాటుగా స్పందించి విమర్శల పాలైన ఈడెన్ గార్డెన్స్ పిచ్ క్యూరేటర్ సుజన్ ముఖర్జీ.. తాజాగా తన వ్యాఖ్యలను వెనక్కితీసుకున్నారు. తానెప్పుడూ కేకేఆర్ విజ్ఞప్తులను తిరస్కరించలేదని పేర్కొన్నారు.

రహానే అలా.. క్యూరేటర్ ఇలా..

బెంగళూరుతో మ్యాచ్ అనంతరం రహానె మాట్లాడుతూ.. 'పిచ్ స్పిన్‌కు అనుకూలంగా ఉంటుందని అనుకుంటే అలా జరగలేదు. మా

రేక

విజయాలు సాధించడమే సక్సెస్ కాదు

-సమంత

గత కొన్ని రోజులుగా సిడ్నీలో పర్యటిస్తున్నారు నటి సమంత. ఇటీవల అక్కడ జరిగిన ఇండియన్ ఫిల్మ్ ఫెస్టివల్ ఆఫ్ సిడ్నీలో ఆమె పాల్గొన్నారు. ఎన్నో ఇబ్బందులు ఎదురైనప్పటికీ కెరీర్‌లో రాణించడంపై మాట్లాడారు. సక్సెస్ గురించి ఆసక్తికర వ్యాఖ్యలు చేశారు. సక్సెస్ అంటే విజయాలు సాధించడం మాత్రమే కాదని.. సామాజిక పట్టింపులు, కట్టుబాట్ల నుంచి విముక్తి పొందడమంటూ కీలక వ్యాఖ్యలు చేశారు. స్వేచ్ఛగా జీవించడం, మూస ధోరణి భావనలను సవాలు చేయడం గురించి ఆమె హైలైట్ చేస్తూ మాట్లాడారు. ''నా దృష్టిలో సక్సెస్ అంటే స్వేచ్ఛ, స్వతంత్రం. నేను విజయవంతమయ్యానని ఇతరులు చెప్పేవరకు వేచి ఉండను. సక్సెస్ అంటే.. మనకు నచ్చినవిధంగా జీవించడం అలాగే, మన అభిరుచికి తగ్గట్టుగా పనులు చేయడం. అంతేకానీ, మహిళలను ఒకచోట బంధించి ఇది చేయాలి? ఇది చేయకూడదు అని చెప్పడం కాదు. నిజ జీవితంలో ఎన్నోరకాల పాత్రలను పోషిస్తూ అన్నింటిలో సమర్థంగా రాణించగలగడమే సక్సెస్'' అని సమంత తెలిపారు. కెరీర్ పరంగా తాను నిర్మాతగా మారడంపైనా ఆమె మాట్లాడారు. నూతన టాలెంట్, అద్భుతమైన కథలను ప్రేక్షకులను అందించేందుకే తాను నిర్మాణరంగంలోకి అడుగుపెట్టానని అన్నారు. సిడ్నీ పర్యటనలో భాగంగా ఆమె ఇటీవల అక్కడి యువతతో మాట్లాడారు. తాను కన్న కలల్లో ఒకటి నెరవేరలేదన్నారు. చదువుకునే రోజుల్లో ఆస్ట్రేలియా వెళ్లాలని.. సిడ్నీ యూనివర్సిటీలో చదువుకోవాలని తాను అనుకున్నానని కాకపోతే అది నెరవేరలేదని ఆమె చెప్పారు. అనుకోకుండా తాను సినిమాల్లోకి అడుగుపెట్టానని తెలిపారు. నటిగా ఇంతమంది అభిమానం పొందడం ఎంతో సంతోషంగా ఉందన్నారు. ప్రతిఒక్కరూ తమ కలల సాకారం దిశగా అడుగులు వేయాలని సూచించారు.

మెగా ఫోన్ పట్టనున్న హృతిక్ రోషన్

బాలీవుడ్ స్టార్ నటుడు హృతిక్ రోషన్ మెగా ఫోన్ పడుతున్నాడు. ఈ విషయాన్ని అతడి తండ్రి రాకేష్ రోషన్ ఎక్స్ వేదికగా పంచుకున్నాడు. హృతిక్ రోషన్ హీరోగా నటించిన సూపర్ హీరో చిత్రం క్రిష్ ఎంత పెద్ద హిట్టయిందో ప్రత్యేకంగా చెప్పనక్కర్లేదు. అప్పటివరకు హాలీవుడ్ సూపర్ హీరోలు మాత్రమే తెలిసిన ప్రేక్షకులకు ఇండియన్ సూపర్ హీరోగా హృతిక్ రోషన్ అలరించాడు. కోయి మిల్ గయా, క్రిష్, క్రిష్ 3 సినిమాలు రాగా బ్లాక్ బస్టర్ అందుకున్నాయి. ఇప్పుడు ఇదే ఫ్రాంచైజీ నుంచి క్రిష్ 4 రాబోతుంది. మొదటి మూడు పార్టులకు హృతిక్ రోషన్ తండ్రి రాకేష్ రోషన్ దర్శకత్వం వహించగా.. తాజాగా వచ్చే క్రిష్ 4తో హృతిక్ మెగాఫోన్ పట్టబోతున్నాడు. ఈ విషయాన్ని తెలుపుతూ.. హృతిక్ తండ్రి రాకేష్ రోషన్ ఎక్స్ వేదికగా పోస్ట్ పెట్టాడు. దుగ్గా (హృతిక్ రోషన్) 25 సంవత్సరాల క్రితం నిన్ను నటుడిగా పరిచయం చేశాను. ఇప్పుడు 25 ఏళ్ల తర్వాత ఆదిత్య చోప్రా నేను కలిసి దర్శకుడిగా ఇండస్ట్రీకి పరిచయం చేయబోతున్నాం. దర్శకుడిగా నీ ప్రయాణంలో నువ్వు అనేక విజయాలు సాధించాలని ఆశిస్తున్నాను. మా ప్రతిష్టాత్మక చిత్రం 'క్రిష్ 4'కి నీవు దర్శకత్వం వహిస్తుండటం సంతోషంగా ఉందంటూ రాకేష్ రోషన్ రాసుకోచ్చాడు. ఈ విషయం తెలిసిన బాలీవుడ్ ప్రముఖులు హృతిక్‌కి శుభాకాంక్షలు తెలుపుతున్నారు. మరోవైపు ఈ ప్రాజెక్ట్ రూ.700 కోట్ల భారీ బడ్జెట్‌తో తెరకెక్కుతున్నట్లు సమాచారం.

రామ్ చరణ్ బర్త్‌డే సెలబ్రేషన్స్

టాలీవుడ్ హీరోలపై జపాన్ అభిమానులు తెగ ప్రేమని కురిపిస్తున్నారు. మొన్నటి వరకు ప్రభాస్, ఎన్టీఆర్‌లపై ప్రేమ కురిపించిన జపనీస్ ఇప్పుడు రామ్ చరణ్‌ని ఆకాశానికి ఎత్తుతున్నారు. గ్లోబల్ స్టార్ రాంచరణ్ 40వ బర్త్‌డేను ప్రపంచవ్యాప్తంగా ఉన్న ఆయన అభిమానులు ఎంతో అట్టహాసంగా జరుపుకున్నారు. జపాన్‌లో అయితే చరణ్ బర్త్ డేని ఓ రేంజ్‌లో సెలబ్రేట్ చేశారు. ఓ జపాన్ మహిళ అయితే రామ్ చరణ్‌పై ప్రత్యేక అభిమానాన్ని కనబరుస్తూ తన చీరపై తెలుగులో 'రామ్ చరణ్' అని రాయడమే కాకుండా, చెర్రీ ఫొటోను కూడా ముద్రించుకుంది. అలానే ఒక ప్రత్యేక టేపత్యేక ఏర్పాటు చేసి, రాంచరణ్ ఫొటోలను దానిపై ఉంచి బర్త్ డే వేడుక జరిపించారు. తన టీషర్టులపై, సంచులపై, ఇతర వస్త్రాలపై

కూడా చెర్రీ ఫొటోలను ముద్రించి చరణ్‌పై తమకున్న ప్రేమని చూపించారు. ఇప్పుడు ఆ ఫొటోలు సోషల్ మీడియా వేదికగా చక్కర్లు కొడుతున్నాయి. ఇక రామ్ చరణ్ నటించిన గేమ్ చేంజర్ సినిమాని జపాన్‌లో కూడా రిలీజ్ చేయాలంటూ అక్కడి ఫ్యాన్స్ డిమాండ్ చేస్తున్నారు. ఏది ఏమైన జపాన్ మహిళలు చరణ్‌పై ఇంత ప్రేమని కురిపించండం మెగా ఫ్యాన్స్ ఆనందం కట్టలు తెంచుకునేలా చేస్తుంది. ఇక రామ్ చరణ్ పుట్టినరోజు సందర్భంగా మేకర్స్ ఆయన తాజా చిత్రం ఆర్‌సీ 16 ఫస్ట్ లుక్‌ను విడుదల చేశారు. బుచ్చిబాబు సానా దర్శకత్వంలో రూపుదిద్దుకుంటున్న ఈ సినిమాకు 'పెద్ది' అనే టైటిల్‌ను ఖరారు చేస్తూ ఫస్ట్ లుక్ వదిలారు. పోస్టర్‌లో రామ్ చరణ్ గుబురు గడ్డం, పొడవాటి జుట్టుతో ఊరమాస్ లుక్‌లో అదరగొట్టారు.

2% డిఎ

(మొదటి పేజీ తరువాయి)

పెంపుతో ఉద్యోగుల వేతనంలో మార్పులు రానున్నాయి. రూ.50 వేల జీతం ఉన్నవారికి 53 శాతం డిఎతో రూ.26,500 కరువు భత్యం లభిస్తుంది. 55 శాతం డిఎతో రూ.27,500కి చేరుతుంది. అంటే రూ.1,000 పెరుగుతుంది. రూ.70వేల వేతనం ఉన్నవారికి 53 శాతం డిఎతో రూ.37,100 కరువు భత్యం లభించగా, 55 శాతం డిఎతో రూ.38,500 రానుంది. ఈ మార్పుతో రూ.1,400 పెరుగుతుంది. ఆరున్నరేళ్ల నుంచి డిఎ ప్రతి సంవత్సరం 3 శాతం లేదా 4 శాతం పెరుగుతుండేది. ఈసారి 2 శాతం మాత్రమే పెరిగింది. 2018 ప్రారంభంలో 2 శాతం పెరిగిన తరువాత... 3 శాతం లేదా 4 శాతం పెరుగుదల సాధారణంగా కొనసాగింది. ఇది ఉద్యోగుల జీతాలలో కొంత మాత్రమే పెరుగుదలను చూపిస్తుంది. మార్చి నెలలో ప్రభుత్వం కరువు భత్యం పెంపు ప్రకటించింది. దీంతో రెండు నెలల బకాయిలు కలిపి మార్చి నెల జీతంతో పాటు ఇస్తారు. జనవరి, ఫిబ్రవరి నెలలతో పాటు మార్చి నెలకు సంబంధించిన కరువు భత్యాన్ని కూడా జీతంలో చేర్చి ఉద్యోగుల ఖాతాకు పంపిస్తారు. ఈ క్రమంలో కేంద్ర ప్రభుత్వ ఉద్యోగి మూల వేతనం రూ.19 వేలు ఉంటే... వారికి రూ.10,070 డిఎ లభిస్తుంది. ఇప్పుడు 2 శాతం పెరుగుదల తర్వాత ఈ భత్యం రూ.10,450గా మారింది. డిఎ అనేది ప్రభుత్వ ఉద్యోగులు, పెన్షనర్లు, వారి కుటుంబ సభ్యులకు పెరిగిన జీవన వ్యయం కారణంగా ఎదురయ్యే ఆర్థిక ఒత్తిడిని తగ్గించడానికి అందించే ముఖ్యమైన భత్యం. ద్రవ్యోల్బణం పెరిగే కొద్దీ జీతాలు వారి విలువను కోల్పోకుండా ఉంచడానికి డిఎ విధానాన్ని అనుసరిస్తున్నారు. ఈ పెంపు ప్రాథమిక జీతాలకు సంబంధించి పదేళ్లకోసారి వేతన సంఘం నిర్ణయిస్తుంది. డిఎ కాలానుగుణంగా సర్దుబాటు చేస్తారు. దాంతో ఉద్యోగుల ఆర్థిక పరిస్థితి ఎప్పటికప్పుడు మెరుగుపడుతుంది. డిఎ పెంపుదల ద్వారా ప్రధానంగా కేంద్ర ప్రభుత్వ ఉద్యోగులు, పెన్షనర్లు, వారి కుటుంబ పెన్షనర్లు ప్రయోజనం పొందుతారు. ఇక నాన్‌సెమీ కండక్టర్ ఎలక్ట్రానిక్ విడిభాగాల తయారీని కేంద్రం ఉత్పత్తి ఆధారిత ప్రోత్సాహకాల పథకం కిందకు తీసుకొచ్చింది. ఇందుకోసం ఆరేళ్లకుగాను రూ.22,919 కోట్లు వెచ్చించనున్నట్లు మంత్రి అశ్వనీ వైష్ణవ్ తెలిపారు. దీనివల్ల సుమారు రూ.59,350 కోట్ల పెట్టుబడులు రానున్నాయని చెప్పారు. దీంతో పాటు ప్రత్యక్షంగా 91వేల మందికి, పరోక్షంగా మరికొంతమందికి ఉపాధి అవకాశాలు లభిస్తాయని వివరించారు. కాగా, రైతులపై భారం తగ్గించేందుకు పోషక ఆధారిత ఎరువులపై కేంద్రం సబ్సిడీ ఇస్తుంది. అయితే, ఈ ఏడాది ఖరీఫ్ సీజన్‌లో పోషక ఆధారిత పి అండ్ కె ఎరువులకు సబ్సిడీ (రూ.37,216 కోట్లు) మంజూరు చేసింది. న్యూట్రియంట్ బేస్డ్ సబ్సిడీ పథకం కింద 28 రకాల పోషక ఆధారిత ఎరువుల గరిష్ట చిల్లర ధరను తయారీదారులు, దిగుమతిదారులు తగినంత స్థాయిలో నిర్ణయించేందుకు అనుమతిచ్చింది. కోవిడ్ సంవత్సరాల నుండి, అంతర్జాతీయ మార్కెట్‌లో అధిక స్థాయికి డిఎపి ధరలు పెరిగాయి. తాజాగా, కేబినెట్‌లో రైతుల ప్రయోజనాలను కాపాడేందుకు, ధరల అస్థిరత ప్రభావాన్ని తగ్గించేందుకు డిఎపి గరిష్ట చిల్లర ధర 50 కిలోల బ్యాగ్‌కు రూ.1,350కు పరిమితం చేసింది.

పంజాబ్ అన్నదాతలపై పెట్టిన కేసులను ఉపసంహరించుకోవాలి

రైతు, విద్యార్థి సంఘాలు డిమాండ్

ప్రజాపక్షం/హైదరాబాద్ : ఖనోరి, శంభు సరిహద్దులలోశాంతియుతంగా ఆందోళన చేస్తున్న 350 మంది అన్నదాతలపై కేసులు పెట్టి అరెస్టులు చేసి జైలు పాలు చేయడం సిగ్గు చేటని వారిని భేషరతుగా విడుదల చేయాలని సంయుక్త కిసాన్ మోర్చ (ఎస్‌కెఎం) నాయకులు డిమాండ్ చేశారు. శాంతియూత పోరాటాలు చేస్తున్న రైతాంగంపై దాడులకు పాల్పడుతూ వారిని దౌర్జన్యంగా నిర్భందించడం ఎంత వరకు సమంజసంమన్నారు. పంజాబ్‌లో రైతు ఉద్యమంపై పోలీసుల అణిచివేతకు వ్యతిరేకంగా, కేంద్ర ప్రభుత్వ ఇచ్చిన రైతాంగానికి ఇచ్చిన హామీలను తక్షణమే అమలు చేయాలని డిమాండ్ చేస్తూ హైదరాబాద్‌లోని సుందరయ్య విజ్ఞాన కేంద్రం వద్ద ఎస్‌కెఎం, విద్యార్థి సంఘాల సంయుక్త ఆధ్వర్యంలో నిరసన ప్రదర్శన నిర్వహించారు. ఈ సందర్భంగా ఎస్‌కెఎం నాయకులు మాట్లాడుతూ కేంద్రంలోని బిజెపి ప్రభుత్వానికి కార్పొరేట్లపై ఉన్న ప్రేమ అన్నం పెట్టే అన్నదాతపై లేదన్నారు. రైతులు నిర్మించుకున్న టెంట్లు, వేదికలను పోలీసులతో బుల్డోజర్లు పెట్టి కూల్చి వేయడం, ట్రాక్టర్ ట్రైర్లను, ట్రాలీలను బలవంతంగా తొలగించి, పంజాబ్ చండీగడ్, ఢిల్లీ సరిహద్దుల్లో తీవ్రమైన అణచివేతకు కేంద్ర ప్రభుత్వం ఆ రాష్ట్ర ప్రభుత్వాలు వొడిగట్టాడడం దారుణమన్నారు. శాంతియుతంగా నిరసన వ్యక్తం చేస్తున్నవందల మందిని అరెస్టులు చేసి జైల్లో పెట్టి తీవ్ర నిర్భందానికి గురి చేస్తున్నారని వారు ఆగ్రహం వ్యక్తం చేశారు. రైతులపై పెట్టిన అక్రమకేసులు ఎత్తివేసి ప్రజా స్వామ్యాన్ని కాపాడాలని వారు డిమాండ్ చేశారు. తమ డిమాండ్లను పరిష్కరించకపోతే ఈ పోరాటంలో మరింత తీవ్రతరం చేస్తామని కేంద్ర ప్రభుత్వాన్ని హెచ్చరించారు.ఈ కార్యక్రమంలో ఎఐకెఎస్ రాష్ట్ర ప్రధాన కార్యదర్శి పశ్యపద్మ, తెలంగాణ రైతు సంఘం రాష్ట్ర ఉపాధ్యక్షులు చెల్లెలు బాలకృష్ణ,ఎఐయుకెయస్ ఉపాధ్యక్షులు బి.రాము, సంయుక్త కిసాన్ మోర్చా రాష్ట్ర కన్వీనర్లు జక్కుల వెంకటయ్య, మండల వెంకన్న, మామిడాల బిక్షపతి, నాగిరెడ్డి,ప్రసాదన్న, తెలంగాణ వ్యవసాయ కార్మిక సంఘం రాష్ట్ర ఉపాధ్యక్షులు బి.ప్రసాద్, బి.పద్మ, జి.ఝాన్సీ (పీవోడబ్ల్యూ), సూర్యం, అరుణ, అనురాధ (ఐ.ఎఫ్.టి.యు), మహేష్, నాగరాజు, ఆసిఫ్(పిడిఎస్‌యు) శివ బాబు, నాగరాజు (ఐఎఫ్‌టియు) జి. వెంకటేశ్వరరావు(రైతు కూలీ సంఘం)తదితరుల పాల్గొన్నారు.

ముగ్గురు పిల్లలకు విషమిచ్చి తల్లి ఆత్మహత్యాయత్నం

చిన్నారులు మృతి.. మహిళ పరిస్థితి విషమం

ప్రజాపక్షం /సంగారెడ్డి ప్రతినిధి: సంగారెడ్డి జిల్లా అమీన్‌పూర్‌లో విషాదం చోటుచేసుకుంది. అనుమానాస్పాద స్థితిలో ఒకే కుటుంబంలో ముగ్గురు చిన్నారులు మృతి చెందారు. అమీన్‌పూర్‌లోని స్థానిక రాఘవేంద్ర నగర్ కాలనీలో నివాసముంటున్న ఓ మహిళ తన ముగ్గురు బిడ్డలకు గురువారం రాత్రి పెరుగన్నంలో విషం కలిపి తినిపించి అనంతరం తాను విషంతో కూడిన పెరగన్నం తీసుకుంది. దీంతో ముగ్గురు పిల్లలు ప్రాణాలు కొల్పోయారు. తల్లిని ఆసుపత్రికి తరలించగా ఆమె పరిస్థితి విషమంగా ఉన్నట్లు డాక్టర్లు తెలిపారు. గురువారం రాత్రి రజిత అనే మహిళ తన ముగ్గురి పిల్లలు సాయి కృష్ణ, (12) మధుప్రియ(10) గౌతమ్ (08)లకు విషహారం కలిపి పెట్టింది. భర్త చెన్నయ్యకు మాత్రం వేరే ఆహారం పెట్టింది. పెరగన్నం తిన్న ముగ్గురు పిల్లలు ఇంట్లోనే ప్రాణాలు కోల్పోయారు. ముగ్గురు పిల్లల మృత దేహాలను పోలీసులు స్వాధీనం చేసుకొని పోస్టు మార్టం నిమిత్తం ప్రభుత్వ ఆసుపత్రికి తరలించారు. ఆసుపత్రిలో చికిత్స పొందుతున్న రజిత పరిస్థితి విషమంగా ఉన్నట్లు డాక్టర్లు తెలిపారు. కాగా కుటుంబ గొడవల కారణంగానే రజిత ఈ ఆఘాయిత్యానికి ఒడిగట్టినట్లు కాలనీ వాసులు అనుమానం వ్యక్తం చేస్తున్నారు. కేసు నమోదు చేసుకున్న పోలీసులు దర్యాప్తు చేస్తున్నారు.

నల్లగొండ అభివృద్ధి

(మొదటి పేజీ తరువాయి)

రిజర్వాయర్లు పూర్తిగా నింపుతామని, దానివల్ల పట్టణంలో ఎలాంటి తాగునీటి సమస్య రాదని చెప్పారు. 600 కోట్ల రూపాయలతో రోడ్లు, డ్రైనేజీ వంటివి చేపట్టడం జరిగిందన్నారు. తడి చెత్త, పొడి చెత్తను వేరువేరుగా సేకరించేందుకు రానున్న 15 రోజుల్లో ఇంటింటికి కొత్తగా రెండు బుట్టలను ఇచ్చేందుకు టెండర్లు పిలువనున్నామని, ప్రజలు వారి బాధ్యతగా భావించి మున్సిపల్ వాహనాలు వచ్చినప్పుడు తడి, పొడి చెత్తలను వేరువేరుగా చేసి ఇవ్వాలని అన్నారు. ఎస్ డి ఎఫ్ ద్వారా 125 కోట్ల రూపాయలను మంజూరు చేయించడం జరిగిందని, వచ్చే సంవత్సరంలో అండర్ గ్రౌండ్ డ్రైనేజీ పనులను పూర్తి చేస్తామని మంత్రి వెల్లడించారు. టిఎఫ్ఐ డిసి కింద 12 కోట్లు ఐటీ వలే మంజూరు చేయించడం జరిగిందని, జూన్ మొదటి వారంలోగా పట్టణంలోని అన్ని రహదారులపై డివైడర్లు, సెంట్రల్ లైటింగ్ ను పూర్తి చేస్తామని చెప్పారు. లతీఫ్ సాహెబ్ గుట్ట, బ్రహ్మంగారి గుట్టకు డబుల్ రోడ్డు నిర్మాణానికి 120 కోట్ల రూపాయలతో ఘాట్ రోడ్డు నిర్మించనున్నామని,ఈ రెండు గుట్టలను కలిపేలా రోప్ వే మంజూరు చేస్తామని, వీటిని టూరిజం స్పాట్ గా అభివృద్ధి చేస్తున్నట్లు వెల్లడించారు. సమీక్ష సమావేశంలోజిల్లా కలెక్టర్ ఇలా త్రిపాఠి అదనపు కలెక్టర్ జె. శ్రీనివాస్, మున్సిపల్ కమిషనర్ సయ్యద్ ముసబ్ అహ్మద్, ట్రాన్స్కో ఎస్ ఈ వెంకటేశ్వర్లు, పబ్లిక్ హెల్త్‌ఎస్‌ఈ వెంకటేశ్వర్లు, తదితరులు పాల్గొన్నారు. అనంతరం మదీనా మసీద్‌లో నిర్వహించిన ఇఫ్తార్ విందు కార్యక్రమంలో మంత్రి వెంకటరెడ్డి పాల్గొన్నారు.

'నిజమైన రైతు నేత'

(మొదటి పేజీ తరువాయి)

వద్ద నిరసన దీక్షలు చేపడుతున్న రైతులు అందరినీ చెదరగొట్టి జాతీయ రహదారులను క్లియర్‌చేశామని సుప్రీంకోర్టు న్యాయమూర్తులు జస్టిస్ సూర్యకాంత్, జస్టిస్ ఎన్.కోటేశ్వర్‌రావులతో కూడిన ద్విసభ్య ధర్మాసనానికి పంజాబ్ అడ్వకేట్ జనరల్ (ఎజి) గుర్మీందర్ సింగ్ తెలియజేశారు. దల్లేవాల్ నిజమైన రైతు నాయకుడని, రైతుల వాస్తవిక సమస్యలను లేవనెత్తిన ఎలాంటి రాజకీయ అజెండాలేని నిజమైన రైతు నాయకుడు అని సందర్భంగా అపెక్స్ కోర్టు ప్రస్తుతించింది. 'కొందరు రైతు నాయకులు రైతుల సమస్యలు పరిష్కారం కావాలని కోరుకోలేదు అని మాకు తెలుసు. మేం ఏమీ దంతాలతో నిర్మితమైన ఎత్తైన టవర్‌పై కూర్చోలేదు. మాకు అంతా తెలుసు'అని ధర్మాసనం వ్యాఖ్యానించింది. క్షేత్రస్థాయిలో ఉన్నటువంటి యథాతథస్థితిపైఒక నివేదికను అందజేయాలని జస్టిస్ సూర్యకాంత్, ఎన్.కోటేశ్వర్‌రావులతొ కూడిన డివిజన్ బెంచ్ పంజాబ్, హర్యానా ప్రభుత్వాలను కోరింది. జాతీయ రహదారులపై ట్రాఫిక్ సజావుగా సాగేందుకు హర్యానా ప్రభుత్వం అన్ని బారికేడ్లను తొలగించివేసిందని గుర్మీందర్ సింగ్ బెంచ్‌కు తెలియజేశారు. వాహనదారులకు, ప్రయాణికులకు అది ఒక పెద్దతలనొప్పిగా తయారైందనే విషయం మన మనసులో ఉంది అని ఆయన చెప్పారు. బారికేడ్లను తొలగించడం వల్ల లక్షలాది ప్రయాణికులు, వాహనదారులకు చుట్టూతిరిగి గమ్యస్థానాలకు చేరకునే బాధ తప్పిందని అడ్వకేట్ జనరల్ గుర్మీందర్ సింగ్ తెలియజేశారు. రోడ్లపై నిరసనల కారణంగా ప్రజలు ఇబ్బందులు పడకూడదని, జమ్ము,కశ్మీర్, లడఖ్‌లవైపు ట్రాఫిక్ స్వేచ్ఛగా కదులుతోందని చెప్పారు. నిరసనలు తెలియజేస్తున్న రైతుల సమస్యలను పరిష్కరించేందుకు అత్యున్న త న్యాయస్థానం సెప్టెంబరు 24న ఒక ఉన్నతస్థాయి అధికారాలు కలిగి ఉన్నటువంటి కమిటీని నియమించిందని వివరించారు. మాజీ హైకోర్టు న్యాయమూర్తి సారథ్యంలో నియమించబడిన ఈ హైపర్‌కమిటీ తన తదుపరి సప్లిమెంటరీ స్టాటస్ రిపోర్టును దాఖలు చేయాలని బెంచ్ కోరింది.