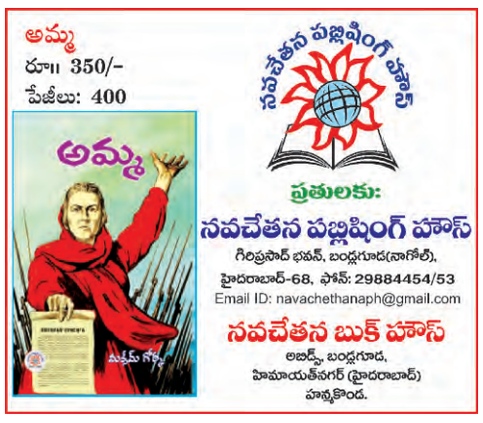

www.prajapaksham.in

ప్రజాపక్షం

ప్రతి అక్షరం ప్రజల కోసం

PRAJAPAKSHAM ★★★★

సంపుటి 08, సంచిక: 123 | గురువారం | 03-04-2025 | ఖమ్మం

Published from: **Khammam, Hyderabad, Karimnagar, Mahabubnagar**

పేజీలు: 12+8 | వెల రూ. 5.00

లోక్‌సభ స్థానాల రాసి కంటే వాసి ముఖ్యం

గాజా నుండి హమాస్‌ను ఊడ్చిపారేస్తాం

వ్యవసాయం, రైతు సంక్షేమమే లక్ష్యంగా ప్రభుత్వం విప్లవాత్మక నిర్ణయాలు

లోపలి పేజీల్లో

బిసిల కోటా పెంచకుంటే

ఎర్రకోటపై జెండా ఎగరేస్తాం

బలహీన వర్గాల రిజర్వేషన్ల పెంపునకు బిజెపి విధానపరంగా వ్యతిరేకం. మొరార్జీ దేశాయ్ ప్రధానమంత్రిగా ఉన్నప్పుడు మండల్ కమిషన్‌ను నియమిస్తే, విపి సింగ్ మండల్ కమిషన్ దుమ్ము దులిపి ముందుకు తీసుకొచ్చారు. మండల్ కమిషన్‌పై బిజెపి కుట్ర చేసి, కమండల్ యాత్ర మొదలు పెట్టింది.. ఆ కమండల్ యాత్ర ప్రతినిధే నరేంద్ర మోదీ. బిసి రిజర్వేషన్ల బిల్లును పార్లమెంట్‌లో ఆమోదిస్తే తెలంగాణ రాష్ట్రంలో 10 లక్షల మందితో సభ ఏర్పాటు చేసి, ప్రధానమంత్రి మోదీని సన్మానిసాం.

– సిఎం రేవంత్‌రెడ్డి

- తెలంగాణలో 42 శాతం బిసి రిజర్వేషన్ల అమలుకు పార్లమెంటులో చట్టాలను సవరించాల్సిందే
- లేకుంటే ప్రధాని మోదీ గద్దె దిగాలి
- రిజర్వేషన్లు అమలుచేయని పక్షంలో గల్లీలో బిజెపి గద్దెలు కూల్చాల్సిందే
- ఢిల్లీలో బిసిల పోరుగర్జన సభలో ముఖ్యమంత్రి రేవంత్‌రెడ్డి ఉద్ఘాటన

ప్రజాపక్షం/హైదరాబాద్

తెలంగాణ రాష్ట్రంలో 42 శాతం బిసి రిజర్వేషన్ల అమలుకు పార్లమెంట్‌లో చట్టాలను సవరించక పోతే ప్రధానమంత్రి నరేంద్ర మోదీ గద్దె దిగాలని, లేదంటే గల్లీలో బిజెపి గద్దెలను కూల్చాల్సిందేనని ముఖ్యమంత్రి రేవంత్‌రెడ్డి అన్నారు. నరేంద్ర మోదీ ప్రభుత్వం బలహీన వర్గాల రిజర్వేషన్లు పెంచకపోతే ఎర్రకోటపై జెండా ఎగురవేసి, రిజర్వేషన్లు సాధిస్తామన్నారు. ''విద్యా, ఉద్యోగాలతో పాటు చట్ట సభల్లో బిసిలకు రిజర్వేషన్లను పెంచుతూ తెలంగాణ శాసనసభ ఆమోదించిన బిల్లులను 9వ షెడ్యూల్‌లో చేర్చాలని'' కోరుతూ బిసి సంఘాల ఆధ్వర్యంలో ఢిల్లీలోని జంతర్‌మంతర్ వద్ద బుధవారం ''బిసిల పోరు గర్జన సభ'' జరిగింది. ఈ సభకు తెలంగాణ డిప్యూటీ సిఎం మల్లు భట్టి విక్రమార్క, రాష్ట్ర మంత్రులు పొన్నం ప్రభాకర్, కొండా సురేఖ, సిపిఐ జాతీయ కార్యదర్శులు డాక్టర్ కె.నారాయణ,రామకృష్ణ పాండ, టిపిసిసి అధ్యక్షుడు మహేష్‌కుమార్‌గౌడ్‌తో పాటు కాంగ్రెస్‌కు చెందిన ఎంపిలు, ఎంఎల్‌ఎలు, ఎంఎల్‌సిలు, సీనియర్ నాయకులు,వివిధ బిసి సంఘాల నాయకులు హాజరయ్యారు. ఈ సభను ద్దేశించి సిఎం రేవంత్ రెడ్డి ప్రసంగిస్తూ చట్టసభల్లో మెజారిటీ లేకపోయినప్పటికీ 'టిపుల్ తలాక్, 370 ఆర్టికల్‌రద్దు, రైతు వ్యతిరేక నల్ల చట్టాలను దేశ ప్రజలపై కేంద్ర ప్రభుత్వం రుద్దిందని, కానీ తెలంగాణ రాష్ట్రంలోని అన్ని రాజకీయ పార్టీలు సమర్థించిన బిసి రిజర్వేషన్ల పెంపు తీర్మానానికి ఎందుకు అనుకూలంగా ఉండబోరని సిఎం కేంద్ర ప్రభుత్వాన్ని ప్రశ్నించారు. తెలంగాణ రాష్ట్రంపైన ఆధిపత్యం చెలాయించాలనుకున్న నిజాంలకు, గడీల దొరలకు ఏమైందో తెలుసుకోవాలని ఆయన ప్రధానికి సూచించారు. బుక్కెడు బువ్వ పెట్టినా, మంచినీళ్లు ఇచ్చినా మర్చిపోని బలహీన వర్గాలను తరువాయి 2లో

మైనారిటీలను విచ్ఛిన్నం చేసేందుకే

- వక్ఫ్ సవరణ బిల్లు రాజ్యాంగ మౌలిక స్వరూపంపై దాడి
- లోక్‌సభలో తీవ్రంగా ప్రతిఘటించిన 'ఇండియా' కూటమి
- బిల్లు తేవాల్సిన అవసరం ఏమిటి? నిలదీసిన గొగోయ్
- ప్రతిపక్షాల అభ్యర్థనను తోసిపుచ్చిన స్పీకర్

వక్ఫ్ చట్టం దుర్వినియోగం

- వక్ఫ్‌వల్ల రూ.12,000 కోట్ల ఆదాయం రావాలి : రిజిజు
- మత విషయాల్లో జోక్యం అంటూ వదంతులు : షా

న్యూఢిల్లీ : లోక్‌సభలో ప్రవేశపెట్టిన వక్ఫ్ సవరణ బిల్లును 'ఇండియా' కూటమి తీవ్రంగా వ్యతిరేకించింది. ఈ బిల్లు రాజ్యాంగ మౌలిక స్వరూపంపై, భారత సమాఖ్య వ్యవస్థపై చేస్తున్న దాడిగా పేర్కొంది. రాజ్యాంగం విలువను తగ్గించడం, మైనారిటీ వర్గాలను అప్రతిష్ఠపాలు చేయడం, భారత సమాజాన్ని విభజించడం, మైనారిటీ వర్గాలను విచ్ఛిన్నం చేయడం అనే నాలుగు లక్ష్యాలతో కేంద్రంలోని బిజెపి ప్రభుత్వం ఈ సవరణ బిల్లు తీసుకువచ్చిందని 'ఇండియా' కూటమి పార్టీల ఎంపీలు లోక్‌సభలో తీవ్రస్థాయిలో ప్రతిఘటించారు. అసలు ఈ బిల్లును తీసుకురావాల్సిన అవసరం ఏముందని కాంగ్రెస్ ఎంపి గౌరవ్ గొగోయ్ ప్రభుత్వాన్ని నిండుసభలో నిలదీశారు. వక్ఫ్ ఆస్తులను తమ నియంత్రణలోకి తెచ్చుకోవాలనే ప్రయత్నం ఈ సవరణ బిల్లులో చాలా స్పష్టంగా కనిపిస్తోందన్నారు. ఐతే ఈ సవరణ బిల్లు కేవలం వక్ఫ్ ఆస్తుల పనితీరు మెరుగుదల వ్యవహారాలను మాత్రమే పరిశీలిస్తుంది తప్ప మతంతో ఈ బిల్లుకు ఎలాంటి సంబంధం లేదని మైనారిటీలు, పార్లమెంటరీ వ్యవహారాల మంత్రి కిరెణ్ రిజిజు అన్నారు. లోక్‌సభలో ప్రతిపక్షాల తీవ్ర వ్యతిరేకత, విమర్శలమధ్య వివాదాస్పద వక్ఫ్ సవరణ బిల్లుపై బుధవారం మధ్యాహ్నం చర్చ ప్రారంభమైంది. సంయుక్త పార్లమెంటరీ కమిటీ పునః పరిశీలన చేసి మార్పులు చేర్పులు చేసిన బిల్లును రిజిజు సభలో ప్రవేశపెట్టారు. ఈ మార్పులు చేర్పుల్లో తీవ్ర వివక్ష నెలకున్నదనీ, ప్రతిపక్షాల సూచనలను, సలహాలను కమిటీ స్వీకరించలేదని పదే పదే చెప్పినప్పటికీ కేంద్ర ప్రభుత్వం వారిని పట్టించుకోలేదు. ఈ సవరణ బిల్లులో కొత్త నిబంధనలను చేర్చడానికి ప్రభుత్వానికి ఎలాంటి అధికారం లేదని ప్రతిపక్షాలు తొలుత వ్యక్తం చేసిన అభ్యంతరాలను లోక్‌సభ స్పీకర్ ఓంబిర్లా తోసిపుచ్చారు. ఈ బిల్లును ''ఇండియా'' తరువాయి 2లో

రిజిజు అన్నారు. భూములన్నీ రాష్ట్రాల పరిధిలో ఉంటాయి గనుక పూర్తి అధికారాలు రాష్ట్రాలకే ఉంటాయనీ, వక్ఫ్ బోర్డులు వాటి పరిధిలోనే ఉంటాయనీ, అందువల్ల కేంద్ర ప్రభుత్వానికి వీటి నియంత్రణతో ఎలాంటి సంబంధం లేదన్నారు. ప్రతిపక్షాలు బిల్లులో లేని విషయాలను ముందుకు తెచ్చి ప్రజలను తప్పుతోవ పట్టించేందుకు ప్రయత్నిస్తున్నాయని ఆరోపణలు చేశారు. ''దేశంలో ఉన్న అతిపెద్ద ఆస్తుల సముదాయాలలో రైల్వేలు, రక్షణ వ్యవస్థ తర్వాత మూడవ అతిపెద్ద ఆస్తుల సముదాయాన్ని వక్ఫ్ నియంత్రిస్తోందని మంత్రి రిజిజు చెప్పారు. రైల్వేలు, రక్షణ వ్యవస్థ దేశానికి సంబంధించిన ఆస్తులుకాగా, వక్ఫ్ ఆస్తులు ప్రైవేటు వ్యవహారానికి సంబంధించినదన్నారు. రైల్వేలు, సాయుధబలగాలు వంటి భూసంబంధమైన అంశాలతో వక్ఫ్‌ను సరిపోల్చి చూడటం అన్యాయమే అవుతుందన్నారు. ఇంత భారీ ఎత్తున భూసంబంధమైన ఆస్తులు ఉన్నప్పటికీ సాధారణ ముస్లింలకు మాత్రం 70 సంవత్సరాలుగా దేశంలో ఎలాంటి ప్రయోజనం కలగడంలేదని, సాధారణముస్లిం ప్రజలను ఓటుబ్యాంకు రాజకీయాలతో తప్పుతోవ పట్టిస్తున్నారన్నారు. సాధారణ ముస్లిం ప్రజల ప్రయోజనాలకోసం ఈ ఆస్తులను ఎందుకు సద్వినియోగం చేయడంలేదని రిజిజు ప్రశ్నించారు. 2004లో వక్ఫ్ వద్ద 4.9 లక్షల ఆస్తులు ఉన్నాయనీ, వీటివల్ల వచ్చే ఆదాయం కనీసం రూ.12000 కోట్లుగానైనా ఉండాలనీ, కానీ కేవలం రూ.166 కోట్లకు మాత్రమే ఆదాయం ఉందన్నారు. అంతభారీ భూ ఆస్తులద్వారా తరువాయి 2లో

శాంతి చర్చలకు మేము సిద్ధం

- షరతులకు అంగీకరిస్తే ఒప్పందాలకు ఓకె మావోయిస్టు పార్టీ కేంద్ర కమిటీ అధికార ప్రతినిధి అభయ్ లేఖ విడుదల
- 'కగార్' పేరుతో నరసంహారాన్ని నిలిపివేయాలని డిమాండ్

ప్రజాపక్షం/భద్రాచలం

నిషేధిత మావోయిస్టు పార్టీ శాంతి చర్చల వైపు అడుగులేస్తోంది. చట్టంతో కాదూ తుపాకీ గొట్టంతోనే రాజ్యాన్ని స్థాపించవచ్చనే సిద్ధాంతంతో ప్రభుత్వానికి కొరకరాని కొయ్యగా మారిన మావోయిస్టు పార్టీ కేంద్ర, రాష్ట్రప్రభుత్వాలు తాము విధించే షరతులకు అంగీకరిస్తే తాము తక్షణమే కాల్పుల విరమణకు పూనుకుంటామని కేంద్ర కమిటీ ప్రకటించింది. ఈ మేరకు మావోయిస్టు పార్టీ కేంద్రకమిటీ అధికార ప్రతినిధి తరువాయి 2లో

హిందుత్వ 'నయా ఫాసిజాన్ని' నిలువరించేది వామపక్షాలే

- బిజెపికి వ్యతిరేకంగా వామపక్ష ప్రజాస్వామ్య ప్రత్యామ్నాయాన్ని నిర్మించడానికి కృషి
- సిపిఐ(ఎం) పొలిట్‌బ్యూరో సమన్వయకర్త ప్రకాశ్ కారత్
- మదురైలో పార్టీ 24 జాతీయ మహాసభ ప్రారంభం

కామ్రేడ్ సీతారామ్ ఏచూరి నగర్ – మదురై : హిందుత్వ 'నయాఫాసిజాన్ని' పోరాడే, ఎదుర్కొనే సామర్థ్యం, నిబద్ధత కేవలం వామపక్షాలకు మాత్రమే ఉందని, బిజెపికి వ్యతిరేకంగా వామపక్ష ప్రజాస్వామ్య ప్రత్యామ్నాయాన్ని నిర్మించడానికి సిపిఐ(ఎం) కృషి చేస్తుందని సిపిఐ(ఎం) పొలిట్‌బ్యూరో సమన్వయకర్త ప్రకాశ్ కారత్ అన్నారు. తమిళనాడు రాష్ట్రం మదురలో ఐదు రోజుల పాటు జరిగే సిపిఐ(ఎం) 24వ జాతీయ మహాసభ బుధవారం ఉత్సాహపూరిత వాతావరణంలో ప్రారంభమైంది. మహాసభ ప్రారంభ సూచికగా సీనియర్ నేత బిమన్‌బసు అరుణ పతాకాన్ని ఆవిష్కరించారు. అనంతరం మహాసభ ప్రాంగణం కామ్రేడ్ సీతారామ్ ఏచూరి నగర్‌లోని తరువాయి 12లో

కమ్యూనిస్టు, వామపక్ష శక్తులు సూత్రప్రాయ ఐక్యతకు రావాలి : డి.రాజా

'వర్గం, కులం, పితృస్వామ్యల సంస్థాగత అణిచివేతలు బిజెపి–ఆర్ ఎస్ఎస్ పాలనలో క్రూరంగా మారాయి. వారి పరిపాలన బూర్జువాల రాజకీయ సాధనమే. భారతదేశం చెడు పరిపాలనతో మాత్రమే బాధపడటం లేదు, దోపిడీ చేసేందుకు రూపొందించిన వ్యవస్థలో భారతదేశం ఉక్కిరిబిక్కిరి అవుతోంది.' అని సిపిఐ ప్రధాన కార్యదర్శి డి. రాజా అన్నారు. సిపిఐ(ఎం) తరువాయి 12లో

అదిలాబాద్ ఎయిర్ పోర్ట్‌కు వాయుసేన ఓకె

- ఆరునెలల వ్యవధిలోనే రెండు ఎయిర్‌పోర్టులకు అనుమతులు సాధించడం ప్రభుత్వ కృషికి దక్కిన ఫలితం
- మంత్రి కోమటిరెడ్డి వెంకట్‌రెడ్డి వెల్లడి

ప్రజాపక్షం/హైదరాబాద్

ఆదిలాబాద్ లో ఏర్పాటు చేయతలపెట్టిన పౌరవిమానాశ్రయానికి భారత వాయుసేన (ఐఎఎఫ్) అంగీకారం తెలిపినట్టు మంత్రి కోమటిరెడ్డి వెంకట్ రెడ్డి బుధవారం ఒక ప్రకటనలో తెలిపారు. ఇంతకుముందు మామునూర్ ఎయిర్ పోర్టుకు అనుమతులు సాధించిన తెలంగాణ ప్రభుత్వం ఇప్పుడు ఆదిలాబాద్ ఎయిర్ పోర్ట్ కు.. భారత ఎయిర్ ఫోర్స్ నుంచి అనుమతులు సాధించడంపట్ల ఆయన హర్షంవ్యక్తం చేశారు. ఆరు నెలల స్వల్పవ్యవధిలోనే రెండు ఎయిర్ పోర్టులకు అనుమతులు సాధించడం.. తెలంగాణ ప్రభుత్వం చేస్తున్న అవిశ్రాంత కృషికి దక్కిన ఫలితమని ఈ సందర్భంగా మంత్రి కోమటిరెడ్డి వెంకట్ రెడ్డి తెలిపారు. అదిలాబాద్ విమానాశ్రయాన్ని అభివృద్ధి చేసి, పౌరవిమాన సేవలను తరువాయి 12లో

ఎల్ఆర్ఎస్ రాయితీ గడువు పెంపు

- 25 శాతం రాయితీతో చెల్లించేందుకు ఈనెల 30 వరకూ అవకాశం
- ఉత్తర్వులు జారీ చేసిన పురపాలక శాఖ
- వెబ్‌సైట్‌లో ఎల్ఆర్ఎస్ వివరాలు

ప్రజాపక్షం/హైదరాబాద్

లేఔట్‌ల క్రమబద్ధీకరణ పథకం (ఎల్ఆర్ఎస్) రాయితీ గడువును రాష్ట్ర ప్రభుత్వం పొడిగించింది. ఎల్ఆర్ఎస్ ఫీజు చెల్లింపు గడువును ఈ నెల 30వ తేదీ వరకు పెంచుతూ ప్రభుత్వం బుధవారం ఉత్తర్వులు జారీ చేసింది. ఈ గడువు మార్చి 31వ తేదీతో పూర్తయిన విషయం తెల్సిందే. ప్రజల నుంచి వచ్చిన విజ్ఞప్తుల మేరకు ఈ గడువును పెంచుతూ పురపాలక శాఖ ఆదేశాలు జారీ చేసింది. ఇక ఏప్రిల్ 30వ తేదీ వరకు తరువాయి 2లో

నోటీసుల జారీకి 10 నెలలా?

- పార్టీ మారిన బిఆర్ఎస్ ఎమ్మెల్యేల పట్ల చర్యలపై సుప్రీంకోర్టు ఆగ్రహం

న్యూఢిల్లీ : కాంగ్రెస్ పార్టీలోకి ఫిరాయించిన బిఆర్ఎస్ ఎమ్మెల్యేల అనర్హత పిటిషన్లపై నోటీసులు జారీ చేయడానికి దాదాపు 10నెలల సమయం ఎందుకు పట్టిందని బుధవారం సుప్రీంకోర్టు తెలంగాణ అసెంబ్లీ స్పీకర్‌ను ఉద్దేశించి ప్రశ్నించింది. సుప్రీం కోర్టు న్యాయమూర్తులు జస్టిస్ బిఆర్.గవాయ్, ఆగస్టిన్ జార్జి మాసిహ్‌లతో కూడిన ద్విసభ్య ధర్మాసనం ఈ అంశంపై మాట్లాడుతూ అసెంబ్లీలో తరువాయి 2లో

చర్యలు తీసుకోండి

- హెచ్‌సియు భూముల్లో చెట్ల నరికివేతపై రాష్ట్ర అటవీశాఖ అధికారులకు కేంద్ర పర్యావరణ శాఖ లేఖ
- వర్సిటీ పర్యావరణానికి విఘాతం కలగకుండా చర్యలు చేపట్టాలని సూచన

ప్రజాపక్షం/హైదరాబాద్

కంచే గచ్చిబౌలిలోని హైదరాబాద్ సెంట్రల్ యూనివర్సిటీ భూముల్లో అక్రమంగా వృక్షాలను నరికివేయడం, తొలగించిన వారిపై చర్యలు తీసుకోవాలని రాష్ట్ర అటవీ శాఖ అధికారులు కేంద్ర పర్యావరణ శాఖ తరువాయి 2లో

కంచ గచ్చిబౌలి భూముల్లో పనులు ఆపండి

- ప్రభుత్వానికి హైకోర్టు ఆదేశం
- తదుపరి విచారణ నేటికి వాయిదా

హైదరాబాద్: నగరంలోని కంచ గచ్చిబౌలి భూములపై వట ఫౌండేషన్, హెచ్‌సియు విద్యార్థులు దాఖలు చేసిన ప్రజాప్రయోజన వ్యాజ్యంపై తెలంగాణ హైకోర్టులో వాదనలు కొనసాగాయి. వాదనలు విన్న ధర్మాసనం.. కంచ గచ్చిబౌలి భూముల్లో ఏప్రిల్ 3 (గురువారం) వరకు పనులు ఆపాలని ఆదేశించింది. పిటిషన్‌పై తదుపరి విచారణను ఏప్రిల్ 3వ తేదీకి వాయిదా వేసింది. కంచ గచ్చిబౌలి భూములను జాతీయ ఉద్యానవనంగా ప్రకటించాలని వట ఫౌండేషన్ హెచ్‌సియు విద్యార్థులు ప్రజాప్రయోజన వ్యాజ్యం దాఖలు చేశారు. దీనిపై ఉన్నత న్యాయస్థానంలో వాదనలు కొనసాగాయి. హైదరాబాద్ సెంట్రల్ యూనివర్సిటీ (హెచ్‌సియు) తరఫున ఎల్.రవిశంకర్ వాదనలు వినిపించారు. గత ఏడాది జూన్‌లో రాష్ట్ర ప్రభుత్వం జీవో 54 తీసుకొచ్చింది. ఈ జీవో ప్రకారం 400 ఎకరాల ప్రభుత్వ భూమిని టీజీఐఐసీకి ఇస్తున్నట్టు పేర్కొన్నారు. ఒకవేళ అది ప్రభుత్వ భూమి అయినా సుప్రీంకోర్టు తీర్పులకు లోబడే ప్రభుత్వాలు పని చేయాల్సి ఉంటుంది. కంచ గచ్చిబౌలి తరువాయి 2లో

హెచ్‌సియు విద్యార్థులపై లాఠీచార్జ్

ప్రభుత్వంపై బురదజల్లే ప్రయత్నాలు

విద్యార్థులపై లాఠీచార్జ్ గర్హనీయం : ఎఐఎస్ఎఫ్

400 ఎకరాలు ప్రభుత్వ భూమి అయితే.. దొంగల్లాగా అర్ధరాత్రి ఎందుకు వెళ్లాలి?

03

సబ్ ఎడిటర్లు కావలెను

ప్రజాపక్షం దినపత్రికలో

సబ్‌ఎడిటర్లుగా, ట్రైనీ జర్నలిస్టులుగా పనిచేయుటకు ఆసక్తిగల వారి నుండి దరఖాస్తులు ఆహ్వానిస్తున్నాము

ఇంగ్లీషు నుండి న్యూస్ ఐటమ్స్ తర్జుమా చేయగలిగిన, ఎడిట్ చేయగలిగిన వారికి సబ్‌ఎడిటర్లుగా ప్రాధాన్యత ఇవ్వబడును

రిటైర్డ్ జర్నలిస్టులకు ప్రాధాన్యత ఉంటుంది

ట్రైనీలకు శిక్షణ కాలంలో నెలకు రూ.10,000/- స్టయిఫెండ్ ఇవ్వబడును

తెలుగులో డిటిపి నేర్పరితనం ఉండాలి

సాయంత్రం 4-5 గంటల మధ్య మా కార్యాలయములోఎడిటర్‌ను స్వయంగా కలుసుకోవచ్చు

PRAJAPAKSHAM DAILY
12-1-493/VA, Giriprasad Bhavan, Bandlaguda (Nagole), GSI Post, Hyderabad - 500068, Telangana.
Ph: 94909 52109 E-Mail: editorprajapaksham@gmail.com

ప్రపంచం
WORLD NEWS

అమెరికా నటుడు వాల్‌కిల్మెర్ మృతి

లాస్‌ఏంజెల్స్ : అమెరికా నటుడు వాల్ కెల్మెర్ మంగళవారం రాత్రిపొద్దుపోయాక మరణించారు. ఆయన వయసు 65 సంవత్సరాలు. న్యుమోనియా సమస్యతో బాధపడుతూ ఆయన మరణించినట్లు కుటుంబ సభ్యులు బుధవారం ప్రకటించారు. ఆయన నటించిన రియల్ జీనియస్ (1985), మిలిటరీ యాక్షన్ చిత్రం టాప్ గన్ (1986), విల్లో, అమెరికన్ రాక్ బ్యాండ్ డోర్స్ జీవితగాథ 'ద డోర్స్' చిత్రం ఆయనకు ప్రపంచవ్యాప్తంగా ఎంతో పేరు ప్రఖ్యాతలు తీసుకువచ్చాయి. 1990వ దశకంలో అమెరికాలో నిర్మించిన ఒక్కొక్క చిత్రంలో నటించినందుకు అతిభారీగా పారితోషికం తీసుకున్న గొప్ప నటుడుగా ఆయన రికార్డుల్లో ఉన్నారు. ఆయన తాత మెక్సికోలో బంగారు గనుక తవ్వకం కార్మికుడు. ఎనిమిదేళ్ళ వయసులోనే ఆయన తండ్రి మరణించడంతో తల్లి మరో వివాహం చేసుకున్నారు. కిల్మెర్ పలు హాస్య చిత్రాల్లో కూడా నటించారు. ఆయన మృతికి అనేకమంది సినీ ప్రముఖులు సంతాపాలు ప్రకటించారు. ఆయనతో కలిసి పనిచేసిన జ్ఞాపకాలు, ఆయన గొప్పతనం, నటనాచాతుర్యాన్ని జ్ఞప్తికి తెచ్చుకున్నారు.

గాజా నుండి హమాస్‌ను ఊడ్చిపారేస్తాం

గాజా : గాజాలో సైనిక కార్యకలాపాలను విస్తరిస్తామని ఇజ్రాయెల్ ప్రకటించింది. ఈజిప్టు సరిహద్దులవెంబడి గగనతల దాడులను ఉధృతం చేసింది. ఇజ్రాయెల్ ఇచ్చిన ఉత్తర్వుల కారణంగా ఈ వారంలో దాదాపు 1,40,000 మంది ప్రజలు రఫా ప్రాంతాన్ని ఖాళీచేసి ఇతర ప్రాంతాలకు వెళ్ళిపోవాల్సి ఉంటుంది. 18 నెలలుగా యుద్ధ కాలంలో గాజా చుట్టుపక్కల బఫర్ జోన్లను ఇజ్రాయెల్ బ్రహ్మాండంగా విస్తరించుకుంది. కొత్త ప్రాంతాలను ఆక్రమించింది. హమాస్‌వద్ద ఇంకా మిగిలి ఉన్న 59 మంది బందీలను విడుదల చేయాలని కోరుతూ ఈ ఏడాది మార్చి 18వ తేదీన ఇజ్రాయెల్ కాల్పుల విరమణ ఒప్పందాన్ని ఉల్లంఘించి తిరిగి యుద్ధం ప్రారంభించింది.

గాజాలో ఎక్కువ ప్రాంతాలను తమ అధీనంలోకి తీసుకుంటామని, వాటిని భద్రతా మండలాలుగా విభజించి విలీనం చేస్తామని ఇజ్రాయెల్ రక్షణ మంత్రి ఇజ్రాయెల్ కట్జ్ ప్రకటించారు. ఐతే ఏఏ ప్రాంతాలకు కొత్తగా సైన్యాన్ని విస్తరిస్తారన్న విషయాన్ని వివరించలేదు. హమాస్ ఉగ్రవాదులను ఊడ్చిపారేస్తామని, గ్రవాదుల మౌలిక సదుపాయాలను సమూలంగా నాశనం చేస్తానని ఆయన చెప్పారు. కొత్త ప్రాంతాలకు యుద్ధాన్ని విస్తరిస్తామని, మరిన్ని ప్రాంతాలను తమ అధీనంలోకి తీసుకుంటామన్నారు. హమాస్ ఉగ్రవాదులు ఆయుధాలు వదిలిపెడితే వారిని సగౌరవంగా గాజా నుండి బయటకు వెళ్ళిపోయేందుకు అనుమతిస్తామని నేతన్యాహూ బంపర్ ఆఫర్ ఇచ్చిన తర్వాత వెస్ట్‌బ్యాంక్‌లో ఇతర ప్రాంతాలలో ప్రజలను ఇళ్ళు ఖాళీ చేసి వెళ్ళిపోవాలని ఉత్తర్వులు జారీ చేశారు.

రఫాను ఖాళీచేసి వెళ్ళిపోవాలని ప్రజలకు ఉత్తర్వు జారీ చేశారు. ఉత్తరగాజాలో బీట్ లాహియా, బీట్ హనౌన్ ప్రాంతాలను కూడా ప్రజలు ఖాళీ చేసి వెళ్ళిపోవాలని ఇజ్రాయెల్ ఉత్తర్వులు జారీ చేసింది. కొత్త ప్రాంతాలను చేజిక్కించుకుంటామని, తమ అధీనంలోకి ప్రాంతాలను తీసుకుంటామని, ట్రంప్ ప్రకటించిన రియల్ ఎస్టేట్ ప్రణాళికను అమలుచేస్తామని నేతన్యాహూ చెబుతున్నారు. హమాస్‌ను అణచివేసిన తర్వాత గాజా ప్రాంత భద్రతా నియంత్రణను తమ అధీనంలోనే కొనసాగిస్తామని ఆయన చెప్పారు.

ఉత్తరగాజా నుండి తమపైకి ఉగ్రవాదులు రాకెట్లు విసురుతున్నారని ఆయన ఆరోపిస్తున్నారు. ఇప్పటికే ఆహారాన్ని గాజాలోకి రానీయకుండా అడ్డుకోవడం ద్వారా గాజాను ఆకలితో నకనకలాడిస్తున్నది. ఇజ్రాయెల్ చర్యల వల్ల గాజాలో దుకాణాలన్నీ మూతపడ్డాయి. బుధవారంనాడు ఇజ్రాయెల్ చేసిన దాడుల్లో 21 మంది మరణించారు. ఒక్క ఉత్తర గాజాలోనే 17 మంది మరణించారు.

ప్రతిష్ఠాత్మక విస్కాన్సిన్ న్యాయమూర్తి ఎన్నికలో ట్రంప్‌కు ఎదురుదెబ్బ

డెమోక్రాట్ల అభ్యర్థి సుసాన్ గెలుపు

మాడిసన్: ప్రతిష్ఠాత్మకమైన విస్కాన్సిన్ రాష్ట్ర సుప్రీంకోర్టు న్యాయమూర్తిగా ఆ పార్టీ మద్దతు ఇచ్చిన అభ్యర్థి సుసాన్ క్రాఫోర్డ్ విజయం సాధించారు. అత్యంత ప్రతిష్ఠాత్మకమైన ఎన్నికలుగా, అత్యంత ఖరీదైన ఎన్నికలుగా అమెరికా చరిత్రలో సుసాన్ గెలుపు నమోదవుతుంది. ఎలాన్‌మస్క్‌తో 2026లో జరిగే కాంగ్రెస్ ద్వైవార్షిక మధ్యంతర ఎన్నికల్లో, తదుపరి 2028లో జరిగే అమెరికా అధ్యక్ష ఎన్నికల్లో కాంగ్రెస్ పునర్విభజనకు సంబంధించిన కేసుల విచారణలో ఈ విస్కాన్సిన్ సుప్రీంకోర్టు ఎంతో కీలకపాత్రవహించనున్నది. రాబోయే పదేళ్ళకాలం పాటు డెమోక్రాట్ల మద్దతుతో గెలిచిన సుసాన్ క్రాఫోర్డ్ న్యాయమూర్తిగా పదవిలో ఉండి సేవలు అందిస్తారు. ఈ ఎన్నికను రిపబ్లికన్ పార్టీకి చెందిన సంపన్నుడు ఎలాన్‌మస్క్ ఎంతో ప్రతిష్ఠాత్మకంగా తీసుకున్నారు. సుసాన్ క్రాఫోర్డ్‌కు ప్రత్యర్థిగా పోటీచేసిన బ్రాడ్ స్కిమెల్‌కు రిపబ్లికన్ పార్టీ మద్దతు ఇచ్చింది. ఆయనను గెలిపించడం కోసం రిపబ్లికన్ పార్టీ తరపున ఎలాన్ మస్క్ హోరాహోరీ ప్రచారం చేశారు. ఈ ఎన్నికల కోసం 22.6 మిలియన్ డాలర్లు ఖర్చుచేశారు. ఈ ఎన్నికల కోసం ఆయన ఎంతో కష్టపడి నిధులు పోగుచేశారు. ఐనప్పటికీ సునాన్ క్రాఫోర్డ్ గెలవడంతో మరోసారి లిబరల్స్ 4:3 తేడాతో సుప్రీంకోర్టులో తమ ఆధిపత్యాన్ని నిలబెట్టుకున్నారు.

ఫ్లోరిడా ఎన్నికల్లో రిపబ్లికన్ గెలుపు

టాల్లెహస్సీ : ఫ్లోరిడా కాంగ్రెస్‌కు జరిగిన ప్రత్యేక ఎన్నికల్లో అధికార రిపబ్లికన్ పార్టీ అభ్యర్థి రెండోసారి కూడా విజయం సాధించారు. ఐతే వారికి ఈసారి గణనీయంగా మెజారిటీ తగ్గిపోయింది. రాబోయే ద్వైవార్షిక ఎన్నికలలో ఈ మెజారిటీ తగ్గుదల అధికార రిపబ్లికన్ అభ్యర్థులపై తీవ్ర ప్రభావం చూపిస్తుంది. ఈ ఎన్నికల ద్వారా కాంగ్రెస్‌లో రిపబ్లికన్లు తమ స్వల్ప మెజారిటీని కొనసాగించగలుగుతారు. సభలో మెజారిటీ ఉండాలంటే 218 స్థానాలు ఉండాలి. రిపబ్లికన్లకు 220 స్థానాలు ఉండగా, డెమొక్రాట్లకు 213 స్థానాలు ఉన్నాయి. రిపబ్లికన్ స్టేట్ సెనేటర్ రాండీ ఫిన్ డెమొక్రాట్లకు చెందిన అభ్యర్థి జోష్ వెయిల్‌పై గెలిచారు. ఇప్పటివరకూ ఈ స్థానానికి జాతీయ భద్రతా సలహాదారు మైఖేల్ వాల్జ్ ప్రాతినిధ్యం వహిస్తున్నారు. గత ఏడాది అధ్యక్ష ఎన్నికల్లో ఫ్లోరిడా రాష్ట్రంలో ట్రంప్ 30 పాయింట్ల ఆధిపత్యంలో ఉన్నారు. ఈ ఆధిపత్యాన్ని తగ్గించాలని డెమొక్రాట్లు చేసిన ప్రయత్నం విజయవంతం కాలేదు. దాంతో వారు నిరాశ చెందారు. ఈ ఎన్నికల్లో వెయిల్ ఇజ్రాయెల్ వ్యతిరేకతను ప్రచారం చేశారు. దీంతోనే ఆయన భారీగా విరాళాలు సేకరించారు.

దుర్వినియోగం (మొదటి పేజీ తరువాయి)

ఇంత తక్కువ ఆదాయాన్ని సమ్మతించేందుకు ప్రభుత్వం సిద్ధంగా లేదన్నారు. భారత దేశ ప్రజాస్వామ్య చరిత్రలో గతంలో ఎన్నడూలేనివిధంగా సంయుక్త పార్లమెంటరీ కమిటీ భారీస్థాయిలో సంప్రదింపుల ప్రక్రియ చేపట్టిందని చెప్పారు. దాదాపు 979.27 లక్షల విజ్ఞాపనలు, పిటిషన్లు వక్ఫ్ సవరణబిల్లుపై జెపిసికి అందాయని,ఆన్‌లైన్ పద్ధతిలో, భౌతికంగాను వచ్చి జెపిసికి ఈ విజ్ఞాపనలు అందజేశారని, లోక్‌సభకు నివేదిక తయారుచేసి అందజేసేముందుగా జెపిసి ఈ విజ్ఞాపనలన్నింటినీ పరిశీలించిందన్నారు. 25 రాష్ట్రాలు, కేంద్రపాలిత ప్రాంతాలకు చెందిన వక్ఫ్‌బోర్డులతోపాటు 284 ప్రతినిధి బృందాలతోపాటు న్యాయ నిపుణులు, ధార్మికసంస్థలు, విద్యావేత్తలు, మత నాయకులు ఇతరులు కూడా తమ తమ అభిప్రాయాలను జెపిసికి తెలియజేశారని చెప్పారు. వక్ఫ్ ఆస్తులకు సంబంధించి ఏమైనా సంక్లిష్ట సమస్యలు ఉంటే వాటిని ఈ సవరణ చట్టం పరిష్కరిస్తుందని, ఎలాంటి చిక్కులకు, సమస్యలకు తావులేకుండా బాహాటత్వ విధానంద్వారా టెక్నాలజీ సాయంతో ఈ వ్యవహారాలను ఈ శాసనం పరిష్కరిస్తుందని అన్నారు. ''ప్రభుత్వం ఎలాంటి మతసంస్థలలోనూ జోక్యం చేసుకోవడం లేదు, యుపిఎ ప్రభుత్వం వక్ఫ్ చట్టంలో చేసిన మార్పులు ఆధిపత్యం చూపించడం వల్ల ఇతర చట్టాలపై తీవ్ర ప్రభావం పడుతున్నది, అందువల్ల ఈ పాత చట్టానికి కొత్త సవరణలు అవసరమయ్యాయి'' అని రిజిజు చెప్పారు.

మత విషయాల్లో జోక్యం అంటూ వదంతులు : అమిత్ షా విమర్శ

ప్రతిపక్షాలు ఓటుబ్యాంకు రాజకీయాలు చేస్తున్నాయని కేంద్ర హోంమంత్రి అమిత్‌షా లోక్‌సభలో విమర్శించారు. వక్ఫ్ బిల్లు ద్వారా ముస్లింల మత వ్యవహారాలలో, వారు దానం చేసిన ఆస్తుల వ్యవహారాలలో ప్రభుత్వం జోక్యం చేసుకుంటోందంటూ వదంతులు వ్యాప్తి చేస్తున్నారని అన్నారు. వక్ఫ్ సవరణ బిల్లుపై చర్చలో అమిత్ షా జోక్యం చేసుకుంటూ నిర్దేశిత లక్ష్యాలకు అనుగుణంగానే వక్ఫ్ ఆస్తుల పరిపాలనకు భరోసా కలిగించడంకోసం ముస్లిమేతరులను వక్ఫ్ కౌన్సిల్స్‌లో సభ్యులుగా ప్రతిపాదించారన్నారు. వక్ఫ్ అనేక ఒకరకమైన ధార్మికసంస్థ అనీ, సామాజిక, మతపరమైన లేదా ప్రజాసంక్షేమంకోసం దాతలు వాటిని విరాళాలుగా ఇచ్చారనీ అమిత్ షా అన్నారు. ''విరాళం'' అనే పదానికి ఒక ప్రత్యేక ప్రాధాన్యత ఉందనీ, ఎందుకంటే మన సొంత ఆస్తిని ప్రజల ప్రయోజనంకోసం విరాళంగా ఇస్తామన్నారు. ప్రభుత్వ ఆస్తిని ఎవ్వరూ విరాళంగా ఇవ్వలేరన్నారు. మైనారిటీ వర్గాలను భయభ్రాంతులకు గురిచేయడం కోసం ఓటు బ్యాంకును సృష్టించారనీ, మైనారిటీలలో ఒక భయపూరిత వాతావరణం సృష్టించేందుకు దేశంలో గందరగోళాన్ని వ్యాప్తిచేశారని అమిత్ షా అన్నారు. మతపరమైన సంస్థలను నడిపేందుకు ఎన్‌డిఎ పాలనలోగానీ, అంతకుముందుగానీ ముస్లిమేతరులను సభ్యులుగా నియమించాలన్న నిబంధన లేదన్నారు. సమానత్వ హక్కుల గురించి పెద్ద పెద్ద ఉపన్యాసాలు చెప్పేవారంతా మతాలమధ్య వివక్ష చూపిస్తున్నారనీ, ముస్లింల మతహక్కుల్లో జోక్యం చేసుకుంటున్నారంటున్నారనీ, కానీ అలాంటిదేమీ అ బిల్లు వల్ల జరగదని ఆయన భరోసా ఇచ్చారు. 2013లో పార్లమెంటు ఎన్నికలకు ముందుగా బుజ్జగింపుల కోసం వక్ఫ్ చట్టం చేశారనీ, ఆనాడు ఆ బిల్లు తీసుకురాకపోయి ఉంటే ఈనాడు ఈ సవరణ బిల్లు అవసరం ఉండేదేకాదని అమిత్ షా అన్నారు. ఎన్నో విధాలుగా సంయుక్త పార్లమెంటరీ కమిటీ సంప్రదింపులు చేసిన తర్వాత మాత్రమే ఈ బిల్లును పార్లమెంటులో ప్రవేశపెట్టామన్నారు. ఈ బిల్లును 2024 ఆగస్టు నెలలో మొదటిసారి అమిత్ షా లోక్‌సభలో ప్రవేశపెట్టారు. సభ కోరిక మేరకు ఈ బిల్లును సంయుక్త పార్లమెంటరీ కమిటీ పరిశీలనకు పంపారు. కేంద్రమంత్రివర్గం జెపిసి నివేదికను ఆమోదించినతర్వాత బిల్లును సభలో ప్రవేశపెట్టిందని అమిత్ షా అన్నారు.

కాంగ్రెస్‌వల్లే దేశవిభజన : అనురాగ్ ఠాకూర్ ఆరోపణ

కాగా ఈ చర్చలో బిజెపి ఎంపి అనురాగ్ ఠాకూర్ పాల్గొంటూ కాంగ్రెస్‌పై తీవ్ర విమర్శలు చేశారు. కాంగ్రెస్ బుజ్జగింపు రాజకీయాలకు ఈ సవరణ బిల్లు ఒక చరమగీతమని అన్నారు. ఇప్పటివరకూ అవినీతికి నిలయాలుగా ఉన్న వక్ఫ్‌బోర్డులలో తీవ్రమైన మార్పులకు సమయం ఆసన్నమైందన్నారు. దేశంలో మరోసారి కాంగ్రెస్‌పార్టీ ఈ బిల్లుపై గందరగోళం సృష్టించే ప్రయత్నం చేస్తోందన్నారు. మీరు రాజ్యాంగం వెంట నిలబడతారా? వక్ఫ్ వెంట నిలబతారా? మీరే నిర్ణయించుకోవాలని అన్నారు. భారత దేశం 1947లో రెండుగా విభజన కావడానికి ఒకే ఒక్క కుటుంబం కారణమని ఆరోపించారు. కానీ ఈనాడు ఆ విధంగా ల్యాండ్ జీహాద్ పేరుతో మరోసారి దేశ విభజనను తాము అంగీకరించేదిలేదన్నారు. వక్ఫ్‌బోర్డు భయం నుండి భారతదేశం విముక్తి చెందాల్సిన అవసరం ఉందన్నారు. కేవలం 200 మంది వ్యక్తులు వక్ఫ్ ఆస్తులను నియంత్రిస్తున్నారని, హిందువులు, దళితులు, గిరిజనులు, వెనుకబడిన తరగతులకు చెందినవారి భూములు తీసుకున్నారని, ఈ అన్యాయానికి వ్యతిరేకంగా ఎవ్వరూ మాట్లాడటంలేదన్నారు.

చర్యలు తీసుకోండి
(మొదటి పేజీ తరువాయి)

రాసిన లేఖలో ఆదేశించింది. హెచ్‌సియు భూ వ్యవహారంపై రాష్ట్ర వ్యాప్తంగా సంచలనం రేపుతున్నాయి. హెచ్‌సియులో పర్యావరణానికి విఘాతం కలిగించారని, వన్యప్రాణులు, సరస్సులు, పురాతన రాతి నిర్మాణాలకు నష్టం కలిగించారని వివిధ వార్తా పత్రికల్లో కథనాలు వెలువడినట్లు లేఖలో పేర్కొంది. అంతేగాక ఇకపై వివాదానికి తావులేకుండా.. యూనివర్సిటీలో పర్యావరణానికి విఘాతం కలగకుండా వెంటనే చర్యలు చేపట్టాలని సూచించింది. అక్కడ చెట్లు, జంతుజాలానికి హాని కలగకుండా జాగ్రత్తలు తీసుకోవాలని రాష్ట్రానికి కేంద్రం సలహా ఇచ్చింది. ఈ వ్యవహారంలో నిజానిజాలపై విచారణ సాగించి, పూర్తి నివేదికను అందించాలని రాష్ట్ర అటవీ పర్యావరణ శాఖ ముఖ్య కార్యదర్శిని కోరింది. కోర్టులు, ట్రిబ్యునల్స్ గతంలో ఇచ్చిన ఆదేశాల ఉల్లంఘన లేకుండా చర్యలు తీసుకోవాలని సూచనలు చేసింది.

మేము సిద్ధం (మొదటి పేజీ తరువాయి)

అభయ్ పేరుతో సోషల్ మీడియాలో ఓ ప్రకటన చెక్కర్లు కొడుతోంది. 2026 మార్చి 31 నాటికి మావోయిస్టు పార్టీని అంతం చేస్తామని కేంద్ర హోంమంత్రి అమిత్ షా పదేపదే వల్లిస్తున్న నేపథ్యంలో మావోయిస్టు పార్టీ శాంతిచర్చలవైపు అడుగులేయడంపై విప్లవోద్యమ విశ్లేషకుల్లో తీవ్ర చర్చనీయాంశంగా మారింది. మావోయిస్టుల ఏరివేతే లక్ష్యంగా జరుగుతున్న ఉద్యమాన్ని ఆపాలని, మావోయిస్టు పార్టీ బేషరుతుగా కాల్పుల విరమణ ప్రకటించి శాంతి చర్చలు జరపాలనే ఆంశంపై గతనెల 24న హైదరాబాద్‌లో శాంతిచర్చల కమిటీ రౌండ్ టేబుల్ సమావేశం నిర్వహించినట్లు మావోయిస్టు కేంద్రకమిటీ అధికార ప్రతినిధి అభయ్ పేర్కొన్నారు. ప్రస్తుత స్థితి శాంతి చర్చల కమిటీ ఏర్పాటును, ఆయా సమావేశాన్ని తాము స్వాగతిస్తున్నట్లు చెప్పారు. ప్రజాప్రయోజనాల కోసం తామెప్పుడూ శాంతి చర్చలకు సిద్ధమే అని, అందుకోసం సానుకూల వాతావరణాన్ని ఏర్పాటు చేయాలని ఈ సందర్భంగా కేంద్ర, రాష్ట్ర ప్రభుత్వాల ముందు ప్రతిపాదన చేసినట్లు అభయ్ పేర్కొన్నారు. అయితే ఇందుకు కగార్ పేరుతో కేంద్ర, రాష్ట్ర ప్రభుత్వాలు ఛత్తీస్‌గఢ్, మహారాష్ట్ర, ఒడిస్సా, ఝార్ఖండ్, మధ్యప్రదేశ్, తెలంగాణల్లో చేస్తున్న నరసంహారాన్నినిలిపేయాలన్నారు. అంతేకాక సాయుధ బలగాల కొత్తక్యాంపుల ఏర్పాటును ఆపేయాలని, తాము చేస్తున్న ప్రతిపాదనలపై సానుకూలంగా స్పందిస్తే తాము తక్షణమే కాల్పుల విరమణ ప్రకటిస్తామని, శాంతి చర్చలకు మేధావులు, కవులు, జర్నలిస్టులు రచయితలు, హక్కుల సంఘాలందరికీ విజ్ఞప్తి చేస్తున్నట్లు తన ప్రకటనలో పేర్కొన్నారు. శాంతి చర్చల కోసం కేంద్ర, రాష్ట్ర ప్రభుత్వాలపై ఒత్తిడి తీసుకువచ్చేందుకు దేశవ్యాప్తంగా అన్నినగరాల్లో, పట్టణాల్లో, గ్రామాల్లో, జిల్లా, తాలూకా కేంద్రాల్లోనేగాక యూనివర్సిటీల్లో ప్రచార క్యాంపెయిన్‌ను చేపట్టాలని మావోయిస్టు కేంద్ర కమిటీ కోరింది.

పనులు ఆపండి
(మొదటి పేజీ తరువాయి)

భూముల వద్ద భారీ వాహనాలను ఉపయోగించి చెట్లను కొట్టేసి, భూమిని చదును చేస్తున్నారు. సుప్రీంకోర్టు తీర్పు ప్రకారం అటవీ ప్రాంతాన్ని కొట్టివేయాలంటే నిపుణుల కమిటీ వేయాలి. వన్యప్రాణులు ఉన్నచోట భూములు చదును చేయాలంటే నిపుణుల కమిటీ పర్యటించాలి. నెల రోజుల పాటు అధ్యయనం చేయాలి. అక్కడ మూడు లేక్‌లు ఉన్నాయి. రాక్స్ ఉన్నాయి. ఎన్నో రకాల అరుదైన జంతువులున్నాయి. వాటిని పరిరక్షించాల్సిన అవసరం ఉంది. అయితే, ఇక్కడ సర్వోన్నత న్యాయస్థానం మార్గదర్శకాలకు విరుద్ధంగా అధికారులు వ్యవహరిస్తున్నారు. కొన్ని రోజులుగా ఈ భూముల దగ్గర ఉద్రిక్త పరిస్థితులు కొనసాగుతున్నాయి అని కోర్టుకు తెలిపారు. రాష్ట్ర ప్రభుత్వం తరపున ఎజి సుదర్శన్‌రెడ్డి వాదనలు వినిపించారు. 2004లో ఈ భూమిని ఐఎంజి అకాడమీకి అప్పగించారు. ఒప్పందం ప్రకారం ఐఎంజి ఈ భూములను వినియోగించలేదు. దీంతో అప్పటి ప్రభుత్వం కేటాయింపును రద్దు చేసింది. ఆ భూముల్లో అటవీ భూమి అని ఎక్కడా లేదు. దీనికి ఆనుకొని ఉన్న హెచ్‌సియు భూముల్లో భారీ భవనాలు నిర్మించారు. నాలుగు హెలీప్యాడ్‌లున్నాయి. హైదరాబాద్‌లోని చాలా ప్రాంతాల్లో పాములు, నెమళ్లు, చెట్లు ఉన్నాయి. పిటిషనర్ల వాదనల ప్రకారం ఆయా ప్రాంతాలను కూడా అటవీ భూములుగా ప్రకటించాల్సి ఉంటుంది. ఈ లెక్కన హైదరాబాద్ మహానగరంలో ఎక్కడా నిర్మాణాలు చేపట్టకూడదు అని ఎజి వాదనలు వినిపించారు. ఇప్పటివరకు ఈ భూమి అటవీ భూమి అని ఒక్క వాదన కూడా లేదు. కంచ గచ్చిబౌలి భూములు.. అటవీ భూములని ప్రభుత్వం సైతం ఎక్కడా నోటిపై చేయలేదన్నారు. ఇది పూర్తిగా పరిశ్రమలు, ఇతర అవసరాలకు కేటాయించిన స్థలం మాత్రమేనని.. అటవీ భూమి కానే కాదన్నారు.

నిజాం కాలం నుంచి ఈ భూమి.. బీడు భూమిగానే ఉందని కోర్టుకు తెలిపారు. అయితే, ఈ 400 ఎకరాలు పరిశ్రమల భూమి అని రికార్డుల్లో ఎక్కడైనా ఉందా? అని హైకోర్టు ఎజిని ప్రశ్నించింది. సర్వే నెంబర్ 25లో ఉన్న ఈ భూములను పలు అవసరాలకు కేటాయిస్తూ వచ్చారని న్యాయస్థానానికి తెలిపారు. ఇరువైపుల వాదనలు విన్న ధర్మాసనం రేపటి వరకు ఆ భూముల్లో పనులు ఆపాలని ఆదేశిస్తూ.. పిటిషన్‌పై విచారణను వాయిదా వేసింది.

10 నెలలా? (మొదటి పేజీ తరువాయి)

తెలంగాణ ముఖ్యమంత్రి ఎ.రేవంత్ రెడ్డి అక్కడ ఎలాంటి ఉప ఎన్నికలు ఉండబోవని ప్రకటన చేయడాన్ని ఆక్షేపించింది. తెలంగాణ అసెంబ్లీ స్పీకర్ అనర్హత వేటు వేయాలని కోరిన అభ్యర్థనలపై జాప్యం చేశారన్న పిటిషన్‌లపై ధర్మాసనం వాదనలను విన్నది. ముగ్గురు ఎమ్మెల్యేల అనర్హత వేటుపై నవంబరు 24న తెలంగాణ హైకోర్టు ఆదేశాలను సవాల్‌చేస్తూ ఒక పిటిషన్ దాఖలు చేయగా, అదే సమయంలో దాఖలైన మరొక పిటిషన్ ఫిరాయింపులకు పాల్పడ్డ ఏడుగురు శాసనసభ్యులకు సంబంధించినది. గత ఏడాది తెలంగాణ హైకోర్టు ద్విసభ్య ధర్మాసనం శాసనసభ స్పీకర్ ముగ్గురు ఎమ్మెల్యేలపై అనర్హత పిటిషన్లకు సంబంధించి ఒక 'సహేతుకమైన సమయంలో' నిర్ణయం తీసుకోవాలని ఆదేశించింది. హైకోర్టు ఏకసభ్య ధర్మాసనం 2024 సెప్టెంబరు 9న అప్పీళ్లకు వ్యతిరేకంగా ద్విసభ్య ధర్మాసనం తీర్పు వెలువడింది. స్పీకర్‌పై అనర్హత వేటు వేయాలన్న పిటిషన్‌పై నాలుగు వారాలలోగా విచారణ షెడ్యూల్‌ను ఖరారు చేయాలని సింగిల్ జడ్జి అసెంబ్లీ కార్యదర్శిని ఆదేశించారు. బుధవారం నాడు విచారణ సందర్భంగా అత్యున్నత న్యాయస్థానం ఇలా అడిగింది. 'ఒక వేళ శాసనసభ స్పీకర్ అస్సలు పనిచేయకుంటే రాజ్యాంగ సంరక్షకులుగా అధికారాన్ని మాత్రమే కలిగిఉండకుండా డ్యూటీని కూడా నిర్వర్తించాల్సిన ఈ దేశంలోని కోర్టులు శక్తిహీనులవుతాయా?' అని సర్వోన్నత న్యాయస్థానం ప్రశ్నించింది. 'ఒకవేళ తెలంగాణ ముఖ్యమంత్రి శాసనసభ హౌస్‌లో ఉప ఎన్నికలు ఉండవని మాట్లాడినట్లయితే, మీ ముఖ్యమంత్రి 10వ షెడ్యూల్‌ను అపహాస్యం చేయడమే అవుతుంది' అని జస్టిస్ గవాయ్ వ్యాఖ్యానించారు.

విచ్ఛిన్నం చేసేందుకే
(మొదటి పేజీ తరువాయి)

కూటమి ప్రతిఘటిస్తోందని గౌరవ్ గొగోయ్ లోక్‌సభలో చెప్పారు. మైనారిటీ కమిషన్ 2023లో నాలుగు సమావేశాలు నిర్వహించిందనీ, కానీ ఈనాటి వరకూ కూడా ఈ వక్ఫ్ సవరణ బిల్లును తీసుకురావాల్సిన అవసరం ఏమిటో ఇప్పటివరకూ చెప్పలేదని గొగోయ్ విమర్శించారు. ఈ బిల్లును మైనారిటీ వ్యవహారాల మంత్రిత్వశాఖే తయారుచేసిందా? లేకపోతే ఇతర విభాగం ఏదైనా తయారు చేసిందా? అని ఆయన ప్రశ్నించారు. వ్యక్తులు ఆచరించే ఇస్లాం గురించి ఈ సవరణ బిల్లులోని క్లాజ్–3లో చేసిన నిర్వచనంపట్ల కూడా గొగోయ్ తీవ్ర ఆందోళన వ్యక్తం చేశారు. ''దేశంలో మైనారిటీ వర్గాలు ఈనాడు సర్టిఫికెట్లు సమర్పించి తమ మతపరమైన గుర్తింపును బలవంతంగా రుజువుచేసుకోవాల్సిన పరిస్థితి ఏర్పడింది, ఇకరేపు ఇతర మతవిశ్వాసాలకు చెందిన ప్రజలు కూడా ఇలా చేయాల్సి వస్తుందా? ఇదంతా అసలు రాజ్యాంగంలోని 26వ అధికరణకు వ్యతిరేకం, ఏ మతాన్ని మీరు తప్పతోవ పట్టించాలనుకుంటున్నారు? కానీ ఆ మతమే ఒకనాడు భారతదేశ స్వాతంత్ర్యంకోసం పోరాటం చేసింది? 1857లో మంగళ్‌పాండేతోపాటు త్యాగాలు చేసింది, రెండు లక్షలమంది ఉలేమాలు ప్రాణత్యాగం చేసిన మతాన్ని అపఖ్యాతిపాలుచేయాలని మీరు కోరుకుంటున్నారా? క్విట్ ఇండియా ఉద్యమానికి మద్దతు ఇచ్చిన మతాన్ని అపఖ్యాతిపాలు చేయాలనుకుంటున్నారా? 1930 ఏప్రిల్ 6 వ తేదీన జరిగిన ఉప్పు సత్యాగ్రహ ప్రదర్శనకు మద్దతు ఇచ్చిన మతస్తులపై బురద జల్లాలనుకుంటున్నారా? 1926లో బ్రిటిష్‌వారు తీసుకువచ్చిన 'విభజించి పాలించు' విధానాన్ని ప్రతిఘటించిన మతాన్ని మీరు అపఖ్యాతిపాలు చేయాలనుకుంటున్నారా? భారత్‌కు సంపూర్ణ స్వాతంత్ర్యం కావాలని డిమాండ్ చేసిన మౌలానా హుస్సేన్ అహ్మద్ మదానీ నాయకుడి మతానికి కళంకం ఆపాదించాలనుకుంటున్నారా?'' అని గోగోయ్ ప్రశ్నల వర్షం కురిపించారు. మహిళల హక్కులపై ఈ బిల్లు చూపించే ప్రభావంపై కూడా ప్రభుత్వం తప్పుడు ప్రచారం చేస్తోందని విమర్శించారు. ప్రస్తుతం ఉన్న చట్టం మహిళలపట్ల వివక్ష చూపిస్తోందన్న భ్రమలు సృష్టించే ప్రయత్నం కూడా ప్రభుత్వం చేస్తోందన్నారు. వాస్తవంగా చూస్తే, ఉన్న చట్టంలోనే భర్తలను కోల్పోయినవారితో సహా మైనారిటీ మహిళలకు రక్షణలు ఉన్నాయి, వారికి సాధికారత కల్పించే నిబంధనలున్నాయన్నారు. వక్ఫ్‌బోర్డుకు కేటాయించే ఆదాయాన్ని ఏడూశాతం నుండి ఐదూశాతానికి తగ్గించేబదులుగా ఈ ఆదాయాన్ని 11 శాతానికి పెంచాలని కోరారు.

ప్రజలను విభజించడంకోసమే.. అఖిలేశ్ యాదవ్ విమర్శ

ప్రజలను రెండు వర్గాలుగా విభజించడంకోసమే ఈ వక్ఫ్ సవరణ బిల్లు తీసుకువచ్చారని సమాజ్‌వాదీపార్టీ నాయకుడు అఖిలేశ్ యాదవ్ లోక్‌సభలో విమర్శించారు. వక్ఫ్ భూములను ఇతర ప్రయోజనాలకోసం ఎవ్వరికీ పంచిపెట్టబోమని, ఇతర మాయోపాయాలకోసం ఉపయోగించబోమని కేంద్ర ప్రభుత్వం హామీ ఇవ్వాలని ఆయన డిమాండ్ చేశారు. వక్ఫ్ బిల్లు వెనుక ఉన్న ఉద్దేశంగానీ, ఆ విధానంగానీ సరైనదికాదు, ఇదొక కుట్ర, కోట్లాదిమంది ప్రజల ఇళ్ళను, భూములను లాక్కుపోవడానికి చేసే కుట్ర అని విమర్శించారు. బిల్లుపై చర్చలో ఆయన మాట్లాడుతూ, ఈ బిల్లువల్ల ప్రపంచానికి తప్పుడు సందేశం వెళుతుందని, దేశ లౌకిక వ్యవస్థను తిరస్కరించారన్న సందేశం ప్రపంచానికి పంపినట్లవుతుందని హెచ్చరించారు. రోజు రోజుకూ క్షీణించిపోతున్న బిజెపి ఓటుబ్యాంకును కాపాడుకోవడంకోసం ఈ బిల్లు ప్రవేశపెట్టారనీ, ఈ బిల్లు ప్రవేశపెట్టడమంటే 'వాటర్లూ' దగ్గర జరిగిన యుద్ధం తరహాలో ఘోరపరాజయాన్ని చవిచూసినట్టే కాగలదని కొంతమంది బిజెపి సభ్యులు అంతర్గతంగా వ్యతిరేకభావంతో ఉన్

జనరల్
STATE & REGIONAL NEWS

ఉరుములు, మెరుపులతో వర్షాలు
ద్రోణి ప్రభావంతో రాష్ట్రంలో వర్షాలు కురిసే అవకాశం

ప్రజాపక్షం/హైదరాబాద్ : భూ ఉపరితలం వేడెక్కడంతో పాటు ద్రోణి ప్రభావంతో రాష్ట్రంలో వర్షాలు కురిసే అవకాశం ఉందని హైదరాబాద్ వాతావరణ కేంద్రం అధికారులు తెలిపారు. రాష్ట్రంలో ఈ నెల 5వ తేదీ వరకు తేలికపాటి నుంచి మోస్తరు వర్షాలు కురిసే అవకాశాలున్నాయని చెప్పారు. ఉరుములు, మెరుపులతో కూడిన వడగండ్ల వర్షం కురిసే అవకాశాలు ఉన్నాయన్నారు. గంటకు 40నుంచి 50కిలోమీటర్ల వేగంతో ఈదురు గాలు వీస్తాయన్నారు. ఈ నేపథ్యంలో ఉత్తర తెలంగాణ జిల్లాలకు ఆరెంజ్ హెచ్చరికలు జారీ చేశామన్నారు. మిగతా జిల్లాలకు ఎల్లో హెచ్చరికలు జారీ చేశామన్నారు. ఉత్తర, పశ్చిమ తెలంగాణ జిల్లాలకు ఆరెంజ్ మిగతా జిల్లాలకు ఎల్లో హెచ్చరికలు జారీ చేశామన్నారు. ఈ నెల 4,5 తేదీల్లో ఎల్లో హెచ్చరికలు జారీ చేశామని తెలిపారు. ద్రోణి ప్రభావంతో గరిష్ఠ ఉష్ణోగ్రతలు రెండు నుంచి నాలుగు డిగ్రీల తక్కువగా నమోదయ్యే అవకాశం ఉందన్నారు. రాష్ట్రానికి వర్షసూచన ఉన్న నేపథ్యంలో రైతులు అప్రమత్తంగా ఉండాలన్నారు.

ఐపిఎల్ టికెట్లపై ముగిసిన వివాదం
హెచ్‌సిఎ-ఎస్ఆర్‌హెచ్ అవగాహన ఒప్పందం

ప్రజాపక్షం/హైదరాబాద్: ఐపిఎల్ క్రికెట్ మ్యాచ్ టికెట్లపై హైదరాబాద్ క్రికెట్ అసోసియేషన్ (హెచ్‌సిఎ), సన్‌రైజర్స్ హైదరాబాద్ (ఎస్ఆర్‌హెచ్)ల మధ్య నెలకొన్న వివాదానికి తెరపడినట్లు తెలిసింది. ఉప్పల్ స్టేడియంలో కాంప్లిమెంటరీ టికెట్ల వివాదంపై హెచ్‌సిఎ–ఎస్ఆర్‌హెచ్‌లు అవగాహన ఒప్పందానికి వచ్చినట్లు సమాచారం. ఒప్పందం ప్రకారం పది శాతం టికెట్లు ఇస్తామని ఎస్ఆర్‌హెచ్ స్పష్టం చేసింది. గతంలోలా అన్ని కేటగిరిల్లో పాసులు కేటాయించాలని హెచ్‌సిఎ కోరింది. దీనిపై ఎస్ఆర్‌హెచ్ సిఇఒ షణ్ముగంతో ఇరు వర్గాల ప్రతిని ధులు ఫోన్లో మాట్లాడారు. హెచ్ సిఎకు కేటాయించే టికెట్లు యథావిధిగా కొన సాగుతాయని షణ్ముగం వెల్లడించారు. ఈ భేటీతో టికెట్లపై వివాదం సద్దుమణిగి నట్లు తెలుస్తోంది. ఎస్ఆర్‌హెచ్, హెచ్‌సిఎ బిసిసిఐ మధ్య జరిగిన త్రైపాక్షిక ఒప్పందాన్ని పాటించాలని ఎస్ఆర్‌హెచ్ ప్రతిపాదించింది. పాత ఒప్పందం ప్రకారమే స్టేడియం సామర్థ్యంలోని 10 శాతం కాంప్లిమెంటరీ పాసులను హెచ్‌సిఎకు కేటాయించనున్నారు. ఉప్పల్ స్టేడియంలో ఐపిఎల్ మ్యాచ్లను విజయవంతంగా నిర్వహించేందుకు ఎస్ఆర్‌హెచ్‌కు పూర్తిగా సహకరిస్తామని హెచ్‌సిఎ హామీ ఇచ్చింది.

చర్లపల్లి జైలును సందర్శించిన ఐఎఎస్ ట్రైనీ అసిస్టెంట్ కలెక్టర్లు

ప్రజాపక్షం/హైదరాబాద్: తెలంగాణలో ట్రైనీ అసిస్టెంట్ కలెక్టర్లుగా విధులు నిర్వహిస్తున్న ఐఎఎస్ అధికారులు శిక్షణలో భాగంగా బుధవారం చర్లపల్లి జైలును సందర్శించారు. ఈ సందర్భంగా జైలు వాతావరణం, పరిశ్రమలు, ఖైదీలకు అందించే సౌకర్యాల గురించి జైళ్ల శాఖ డిజి సౌమ్యా మిశ్రా ప్రత్యక్ష అవగాహన కల్పించారు. ఖైదీల సంస్కరణలు, పునరావాస వ్యూహాల యొక్క ముఖ్యమైన అంశాలను ట్రైనీ ఐఎఎస్‌లకు వివరించారు. చర్లపల్లి జైలును సందర్శించిన ట్రైనీ ఐఎఎస్ అధికారులు వికారాబాద్ అసిస్టెంట్ కలెక్టర్ ఉమా హారతి, సంగారెడ్డి అసిస్టెంట్ కలెక్టర్ ఇఎన్.ఎన్.డి. మనోజ్‌లు ఉన్నారు. ఈ సందర్భంగా వీరు జైలు పనితీరును పరిశీలించారు. ఇందులో సంక్షేమ కార్యక్రమాలు, వృత్తి శిక్షణ పరిశ్రమలు, ఖైదీలకు వివిధ పునరావాస కార్యకలాపాలన అధ్యాయనం చేశారు. ఖైదీల చికిత్స, జైలు సిబ్బంది నిర్వహించే కార్యాచరణ ప్రోటోకాల్ల గురించి కూడా వారు తెలుసుకున్నారు.

బెంగళూరులో దొరికిన పుల్లయ్య

చిట్టీల పేరుతో రూ.100 కోట్లు గోల్‌మాల్

ప్రజాపక్షం/హైదరాబాద్: చిట్టీల పేరుతో వేలాది మంది నుంచి రూ.100 కోట్లు దోచుకుని పరారీలో ఉన్న నిందితుడు పుల్లయ్యను సిసిఎస్ పోలీసులు ఎట్టకేలకు అరెస్టు చేశారు. బెంగుళూరులో తలదాచుకున్నాడనే సమాచారం మేరకు సిసిఎస్‌కు చెందిన దర్యాప్తు బృందం అక్కడికి వెళ్లి అతన్ని అదుపులోకి తీసుకుని హైదరాబాద్‌కు తీసుకువచ్చారు. పక్షం రోజుల క్రితం ప్రజలకు శఠగోపం పెట్టి పారిపోయిన పుల్లయ్యపై బాధితులు మొదట పంజగుట్ట పోలీసు స్టేషన్‌లో కేసు నమోదు చేయించారు. అయితే కేసు పెద్దది కావడంతో సిసిఎస్‌కు బదిలీ చేశారు. విచారణ నిమిత్తం బుధవారం పుల్లయ్యను పంజగుట్ట లోని అతని నివాసానికి తీసుకువచ్చారు. సమాచారం అందుకున్న బాధితులు వందలాదిగా అక్కడికి చేరుకోవడం ఉద్రిక్తత నెలకొంది. పుల్లయ్య ఇంట్లో పోలీసులు సోదాలు నిర్వహించారు. చిట్టీలు కట్టి మోసపోయామని పోలీసులకు బాధితులు ఆవేదన వ్యక్తం చేశారు. ప్రజల నుంచి చిట్టీల రూపంలో దోచుకున్న సుమారు రూ.100 కోట్లను బెంగుళూరులో పెట్టుబడులు పెట్టినట్లు పోలీసులు అనుమానిస్తున్నారు.

ఆర్‌టిసి లాభాలలో ఉండగా.. ఒకే దఫా జీతాలు ఎందుకివ్వరు?
అన్ని కేటగిరి ఉద్యోగులకు ఒకేరోజు వేతనాలు చెల్లించాలి
ప్రభుత్వం, యాజమాన్యాన్ని డిమాండ్ చేసిన టిజిఎస్ ఆర్‌టిసి జెఎసి

ప్రజాపక్షం/హైదరాబాద్ : టిజిఎస్ ఆర్‌టిసిలో రాష్ట్ర వ్యాప్తంగా కార్మికులకు ఒకే రోజు వేతనాలు చెల్లించాలని టిజిఎస్ ఆర్‌టిసి జెఎసి డిమాండ్ చేసింది. ప్రతి నెల ఒకటవ తేదీన అన్ని కేటగిరిలలో వేతనాలు ఇచ్చే సాంప్రదాయాన్ని తుంగలో తొక్కిన ఆర్‌టిసి ఎం.డి. మహాలక్ష్మి డబ్బులతో ఆర్‌టిసికి లాభాలు వస్తున్నా విడతల వారిగా విభజించి, డ్రైవర్లకు ఒకరోజు, కండక్టర్లకు మరో రోజు, గ్యారేజి సిబ్బందికి ఇంకో రోజు, మిగిలిన ఉద్యోగులకు దశలవారిగా జీతాలు చెల్లించటాన్ని జెఎసి ఛైర్మన్ ఈదురు వెంకన్న, కోఛైర్మన్ కె.హన్మం తు ముదిరాజ్, వైస్ ఛైర్మన్ ఎం.థామస్ రెడ్డి, కన్వీనర్ ఎం.డి. మౌలానా, కో కన్వీనర్లు కత్తుల యాదయ్య, సుద్దాల సురేష్, బి.యాదగిరి తీవ్రంగా ఖండించారు. ఆర్‌టిసిలో ఎన్నడూ లేని విధంగా యజమాన్యం కేటగిరిల వారిగా జీతాలు ఇచ్చే విధానాన్ని వెంటనే మానుకోవాలన్నారు. ఒకేరోజు ఉద్యోగులందరికీ జీతాలు చెల్లించే విధంగా ఎండి చర్యలు తీసుకోవాలని డిమాండ్ చేశారు. సకాలంలో జీతాలు అందకపోవడంతో కార్మికులలో తీవ్ర అసంతృప్తి నెలకొందన్నారు. చాలామంది ఉద్యోగులు బ్యాంకుల్లో రుణాలు తీసుకున్నారని, వాటిమీద వడ్డీభారం పడి ఆర్థిక ఇబ్బందులకు గురవుతున్నారని ఆవేదన వ్యక్తం చేశారు. ఆర్‌టిసి అభివృద్ధి చెందుతోందని, కార్మికులకు రావాల్సిన ప్రయోజనాలన్నింటిని కల్పిస్తున్నామని గొప్పలు చెప్పుకుంటున్న ప్రభుత్వం, ఆర్‌టిసి కార్మికులకు జీతాలు చెల్లించడంలో విఫలమైందని విమర్శించారు. కావున వెంటనే ఆర్‌టిసి ఉద్యోగులందరికీ ప్రతినెల ఒకటవ తేదీనే జీతాలు చెల్లించి, ఇచ్చిన మాటను ఎం.డి నిలబెట్టుకోవాలని జెఎసి నాయకులు కోరారు.

హెచ్‌సియు విద్యార్థులపై లాఠీచార్జ్
మెయిన్ గేట్ వద్ద స్టూడెంట్స్ ఆందోళనతో రెచ్చిపోయి చితకబాదిన పోలీసులు

ప్రజాపక్షం/రంగారెడ్డి ప్రతినిధి : హైదరాబాద్ సెంట్రల్ యూనిర్సిటీ (హెచ్‌సియు) వద్ద ఆందోళనలు రోజు రోజుకూ ఉధృతం అవుతున్నాయి. ఓ వైపు విద్యార్థులు, అధ్యాపకులు మరోవైపు వివిధ పార్టీలు ప్రజా సంఘాల నాయకులు నిరసనలు కొనసాగిస్తున్నారు. బుధవారం ఉదయం గ్రూపులుగా ఏర్పడి విద్యార్థులు విడతలవారీగా హెచ్‌సి యు మెయిన్ గేట్ వద్ద ఆందోళనకు దిగారు. వారిని అడ్డుకున్న పోలీసులు లాఠీ చార్జ్ చేస్తూ స్పెషల్ పార్టీ, సివిల్ పోలీసులు విచక్షణారహితంగా విద్యార్థులను చితకబాదారు. తప్పించుకోకుండా తాళ్లతో అడ్డుకుని మరీ లాఠీలు ఝుళిపించారు. ఎవరికి ఎక్కడ దెబ్బలు తగుల్తాయో అని కూడా చూడకుండా రెచ్చిపోయి కొట్టారు. దీంతో ఒక్కసారిగా అక్కడ ఉద్రిక్త వాతావరణం చోటు చేసుకుంది. యూనివర్సిటీలోకి వెళ్లి పోలీసులు విద్యార్థులపై దాడి చేయడాన్ని పలువురు తీవ్రంగా వ్యతిరేకిస్తున్నారు.

హెచ్‌సియు భూముల అమ్మకాన్ని అడ్డుకుంటాం
బిజెపి మహిళా మోర్చా రాష్ట్ర అధ్యక్షురాలు శిల్పారెడ్డి

ప్రజాపక్షం/హైదరాబాద్ : హైదరాబాద్ సెంట్రల్ యూనివర్సిటీ భూములను అమ్మకాన్ని అడ్డుకుని తీరుతామని బిజెపి మహిళా మోర్చా అధ్యక్షురాలు శిల్పారెడ్డి అన్నారు. హెచ్‌సియు భూముల అమ్మకాన్ని నిరసిస్తూ బిజెపి మహిళా మోర్చా ఆధ్వర్యంలో మంగళవారం రాష్ట్ర సచివాలయాన్ని ముట్టడించేందుకు యత్నించారు. దీంతో వారిని పోలీసులు అడ్డుకుని అదుపులోకి తీసుకుని బొల్లారం పోలీసు స్టేషన్‌కు తరలించారు. ఈ సందర్భంగా శిల్పారెడ్డి మాట్లాడుతూ కాంగ్రెస్ ప్రభుత్వం ఇచ్చిన 6గ్యారంటీలను విస్మరించి భూముల అమ్మకానికి కుట్ర పన్నుతోందని ఆరోపించారు. భారతీయ జనతా పార్టీ తీవ్రంగా ఖండిస్తోందన్నారు. మహిళా కార్యకర్తలపై పోలీసులు అప్రజాస్వామికంగా వ్యవహరించడం, శాంతియుతంగా నిరసన వారిని పోలీసులు అక్రమంగా చేయడం దుర్మార్గ చర్య అన్నారు. ఇది కాంగ్రెస్ ప్రభుత్వ నిరంకుశ ధోరణికి నిదర్శనమని పేర్కొన్నారు. ప్రభుత్వం ఎన్ని నిర్బంధాలు పెట్టినహెచ్ సీయూ 400 ఎకరాల భూమి అమ్మకాన్ని అడ్డుకుని తీరుతామని శిల్పారెడ్డి తెలిపారు.

ప్రభుత్వంపై బురదజల్లే ప్రయత్నాలు
మంత్రి జూపల్లి కృష్ణారావు

ప్రజాపక్షం/హైదరాబాద్: కంచ గచ్చిబౌలిలోని 400 ఎకరాల భూమి హైదరాబాద్ సెంట్రల్ యూనివర్సిటీకి సంబంధించింది కాదని, హెచ్‌సియులో నుంచి ఒక్క సెంటు భూమిని కూడా తీసుకోలేదు అని పర్యాటక, సాంస్కృతిక శాఖ మంత్రి జూపల్లి కృష్ణారావు అన్నారు. కంచ గచ్చిబౌలి భూముల వ్యవహారంపై గాంధీ భవన్‌లో ఆయన బుధవారం మీడియాతో మాట్లాడారు. రాజకీయ లబ్ది కోసం ప్రతిపక్షాలు కాంగ్రెస్ ప్రభుత్వంపై బురదజల్లే ప్రయత్నాలు చేస్తున్నాయని మండిపడ్డారు. ఆ పార్టీలు విద్యార్థులను పావులుగా వాడుకుంటున్నాయని, వారి వలలో పడవద్దని విద్యార్థులకు హితవు పలికారు.

20 ఏండ్లుగా న్యాయ వివాదంలో ఉన్న కంచ భూముల విషయంలో గత బిఆర్ఎస్ ప్రభుత్వం నిమ్మకు నీరెత్తినట్లు వ్యవహరించిందని, వాటిని కాపాడేందుకు అప్పుడు ఎందుకు ప్రయత్నాలు చేయలేదని ప్రశ్నించారు. ఆ భూములను కాజేసేందుకు ప్రైవేట్ వ్యక్తులకు కొమ్ముకాసేలా వ్యవహరించారని, అందుకే గతంలో నోరు మెదపలేదని చెప్పారు. పాత్రదారులు, సూత్రదారులు ఎవరో ప్రజలకు తెలుసునని అన్నారు. ఎంతో విలువైన కంచ భూములను ప్రైవేట్ వ్యక్తుల పరం కాకుండా సిఎం రేవంత్ రెడ్డి నేతృత్వంలోని ప్రజా ప్రభుత్వం న్యాయస్థానాల ముందు బలమైన వాదనలు వినిపించిందని, ఈ నేపథ్యంలోనే ఆ భూములు ప్రభుత్వానికి దక్కాయని పేర్కొన్నారు. అప్పుడు ప్రయివేట్ కంపెనీకి 400 ఎకరాలు వెళ్తే బిజెపి, బిఆర్ఎస్ నాయకులకు ఇబ్బంది అనిపించలేదని, ఆ భూములు ఇప్పుడు ప్రభుత్వం పరమైతే గగ్గోలు పెడుతున్నారని ఆగ్రహం వ్యక్తం చేశారు. తెలంగాణకు పెట్టుబడులు తీసుకురావడం, ఉద్యోగ, ఉపాధి అవకాశాలను కల్పించడం, రాష్ట్ర ఆదాయం పెరిగేలా కంచ భూములను టీజీఐఐసీకి అప్పగించిందని, హైటెక్ సీటి, ఫైనాన్స్ డిస్ట్రిక్ట్ తరహాలో ఆ ప్రాంతంలో సంస్థలను నెలకొల్పి రాష్ట్రానికి మేలు జరిగేలా చూస్తామని తెలిపారు. గత బిఆర్ఎస్ పాలనలో రూ. 31 వేల కోట్ల విలువైన 453 ఎకరాల ప్రభుత్వ భూములను అమ్మిందని, అప్పుడు ఇల్లు గుళ్ల చేసి, ఇప్పుడు పెడబొబ్బలు పెడుతుందని ఎద్దేవా చేశారు. అంతేకాకుండా వేల కోట్ల రూపాయాల విలువ చేసే భూములను బిఆర్ఎస్ పార్టీకి కేటాయించుకున్నారని, దేశంలో ఏ పార్టీకి రాని పార్టీ పండ్స్ బిఆర్ఎస్ కే ఎలా వచ్చాయని నిలదీశారు. ప్రభుత్వ ఆస్తులను, ప్రభుత్వ రంగ సంస్థలను కేంద్రంలోని బీజేపీ ప్రభుత్వం కార్పోరేట్ కంపనీలకు ధారదత్తం చేసిందని, ఇప్పుడు అదే బీజేపీ నేతలు తెలంగాణలో అభివృద్ధిని అడ్డుకునే ప్రయత్నాలు చేస్తున్నారని ధ్వజమెత్తారు. దేశంలో గత పదేళల్లో 16 లక్షల ఎకరాల అడవిని నాశనం చేసిన అధికార బిజెపికి కంచ గచ్చిబౌలిలోని 400 ఎకరాలపై మాట్లాడే నైతిక హక్కు ఉందా? అని ప్రశ్నించారు.

విద్యార్థులపై లాఠీచార్జ్ గర్హనీయం
ఎఐఎస్ఎఫ్

ప్రజాపక్షం/హైదరాబాద్ : హైదరాబాద్ కేంద్ర విశ్వవిద్యాలయంలో విద్యార్థులపై లాఠీఛార్జ్ గర్హనీయమని, ఇందుకు పాల్పడిన పోలీసులపై కఠిన చర్యలు తీసుకోవాలని అఖిల భారత విద్యార్థి సమాఖ్య (ఎఐఎస్ఎఫ్) నాయకులు డిమాండ్ చేశారు. ఎఐఎస్ఎఫ్ రాష్ట్ర సమితి ఆధ్వర్యంలో బుధవారం హైదరాబాద్‌లోని మగ్దూంభవన్‌లోని రాజ్ బహదూర్ హాల్‌లో మీడియా సమావేశం నిర్వహించారు. ఈ సందర్భంగా ఎఐఎస్ఎఫ్ రాష్ట్ర అధ్యక్షులు మణికంఠ రెడ్డి, ప్రధాన కార్యదర్శి పుట్ట లక్ష్మణ్ మాట్లాడుతూ రాష్ట్రంలో ఉన్న కాంగ్రెస్ ప్రభుత్వం హైదరాబాద్ కేంద్ర విశ్వవిద్యాలయ భూముల విషయంలో మొండిగా వ్యవహరించడం సరికాదని, ప్రభుత్వ భూములను కార్పోరేట్ సంస్థలకు అప్పగించే ప్రయత్నాన్ని విరమించుకోవాలని డిమాండ్ చేశారు. శాంతియుతంగా నిరసన తెలుపుతున్న విద్యార్థులపై పోలీసులు లాఠీఛార్జ్ చేయడమే కాకుండా ఇప్పటికే పలువురి విద్యార్థి నాయకులపై కేసులు నమోదు చేసి రిమాండ్‌కి తరలించడాన్ని తీవ్రంగా ఖండిస్తున్నామన్నారు. ప్రభుత్వం ప్రజాస్వామ్యాన్ని కాపాడుతాం అంటూనే మరోవైపు విద్యార్థి హక్కులను కాలరాస్తూ... వారి స్వేచ్ఛను హరించే ప్రక్రియ చేపట్టడం దేనికి సంకేతమని ప్రశ్నించారు. ప్రకృతి పర్యావరణ పరిరక్షణ కోసం కృషి చేయాలి కానీ, కార్పోరేట్ సంస్థలకు కట్టబెట్టే దానికోసం కాదన్నారు. పోలీస్ బలగాలను వెంటనే వెనక్కి పిలవాలని, జెసిబిలు, బుల్డోజర్లు వెనక్కి పంపించి ప్రభుత్వ భూమిని వెంటనే యూనివర్సిటీ పేరు మీద రిజిస్ట్రేషన్ చేయాలని వారు డిమాండ్ చేశారు. ఈ సమావేశంలో రాష్ట్ర ఉపాధ్యక్షుడు గ్యార క్రాంతి, రాష్ట్ర కార్యవర్గ సభ్యుడు సామిడి వంశీ వర్ధన్ రెడ్డి, హైదరాబాద్ జిల్లా అధ్యక్షుడు చైతన్య యాదవ్, అరుణ్, హరీష్, సందీప్, కృష్ణ, సాయి, వెంకటేష్, శ్రావణి, ఆకాష్, ఉపేందర్ తదితరులు పాల్గొన్నారు.

400 ఎకరాలు ప్రభుత్వ భూమి అయితే.. దొంగల్లాగా అర్ధరాత్రి ఎందుకు వెళ్లాలి?
మాజీ మంత్రి జగదీశ్ రెడ్డి

ప్రజాపక్షం/హైదరాబాద్ : ప్రభుత్వ భూములపై రాష్ట్ర ప్రభుత్వానికి హక్కు ఉంటుందని, కానీ పార్కులను, అడవులను ప్రభుత్వం విక్రయిస్తుందా అని బిఆర్ఎస్ మాజీ మంత్రి జి.జగదీశ్ రెడ్డి అన్నారు. కంచ గచ్చిబౌలిలో ఉన్న నాలుగువందల ఎకరాలు రాష్ట్ర ప్రభుత్వానిదే అయితే, దొంగల్లాగ అర్ధరాత్రి ఎందుకు వెళ్లారని ప్రశ్నించారు. ఈ భూముల్లో ప్రభుత్వ పెద్దల చీకటి కోణం ఉన్నదని ఆరోపించారు. హైదరాబాద్‌లోని తెలంగాణ భవన్‌లో బుధవారం ఏర్పాటు చేసిన మీడియా సమావేశంలో జగదీష్ రెడ్డి మాట్లాడుతూ భూమి కావాలంటే ఫోర్త్ సిటీలో, ఫ్యూచర్ సిటీలో ఉన్న భూమి ఇచ్చుకోవచ్చు కదా అని అన్నారు. హైదరాబాద్ సెంట్రల్ యూనివర్సిటీపైన సిఎం రేవంత్ రెడ్డికి హక్కు లేదని, సెంట్రల్ యూనివర్సిటీలో ఎన్ని ఎకరాల స్థలం ఉన్నదో కూడా ఇప్పటి వరకు తెలియదన్నారు. గురువు తరహా అద్భుతమైన ఫోర్త్ సిటీ నిర్మిస్తామని సిఎం రేవంత్ రెడ్డి చెబుతున్నారన్నారు. ఐటీ పార్కులు ఫోర్త్ సిటీలో ఎందుకు కట్టకూడదని ప్రశ్నించారు. సెంట్రల్ యూనివర్సిటీలో మూడు చెరువులు ఉన్నాయని, హైడ్రా కమిషనర్ రంగనాథ్ మరి ఎక్కడికి వెళ్లారో తెలియడం లేదని ఎద్దేవా చేశారు. పేయిడ్ బ్యాచ్ అని చెబుతున్నారని, 'సేవ్ హెచ్‌సియు' అనే నినాదానికి లక్షల మంది మద్దతు తెలిపారని, వీరంతా పేయిడ్ బ్యాచ్‌నేనా అని అన్నారు. తమిళనాడు కాంగ్రెస్ ఎంపి కార్తీ చిదంబరం కూడా హెచ్‌సియు విద్యార్థులకు అండగా నిలిచారన్నారు. కేంద్ర మంత్రు లు కిషన్ రెడ్డి, బండి సంజయ్‌లకు చిత్తశుద్ధి ఉంటే సెంట్రల్ యూనివర్సిటీలోకి పోలీసులు రాకుండా అడ్డుకోవచ్చని తెలిపారు. బిజెపి సహాయంతోనే సిఎం రేవంత్ రెడ్డి 400 ఎకరాల భూమిని తీసుకుంటున్నారని ఆరోపించారు.

వ్యవసాయం, రైతు సంక్షేమమే లక్ష్యంగా ప్రభుత్వం విప్లవాత్మక నిర్ణయాలు
దీనిని జీర్ణించుకోలేకనే బిఆర్ఎస్ నాయకుల విమర్శలు : మంత్రి తుమ్మల నాగేశ్వరరావు

ప్రజాపక్షం/హైదరాబాద్ : వ్యవసాయం, రైతు సంక్షేమమే లక్ష్యంగా కాంగ్రెస్ ప్రజా ప్రభుత్వం తీసుకున్న అనేక విప్లవాత్మకమైన నిర్ణయాలతో నేడు వ్యవసాయ రంగంలో నూతన మార్పులకు నాంది పలకడమే కాకుండా దేశానికే తెలంగాణ రాష్ట్రం దశ, దిశ చూపుతోందని దీనిని జీర్ణించుకోలేకనే బిఆర్ఎస్ నాయకులు ప్రభుత్వాన్ని విమర్శిస్తున్నారని వ్యవసాయ శాఖ మంత్రి తుమ్మల నాగేశ్వరరావు ఆగ్రహం వ్యక్తం చేశారు. కాంగ్రెస్ ప్రభుత్వం తీసుకువచ్చిన మార్పు ఏమిటో చెప్పాలని బిఆర్ఎస్ నాయకులు మాట్లాడుతున్నారని, పంటలసాగు విస్తీర్ణంతో పాటు పెరిగిన దిగుబడులే మా ప్రభుత్వ మార్పుకు నిదర్శనమని మంత్రి పేర్కొన్నారు. గత బిఆర్ఎస్ ప్రభుత్వం రైతుబంధు పేరుతో రూ.5000 ఇచ్చి, వివిధ సబ్సిడీ పథకాల కింద రైతులకు దక్కాల్సిన రూ.15000 లబ్ధిని మీ పాలనలో ఎగనామం పెడితే అదే కాంగ్రెస్ ప్రభు త్వం రైతు భరోసా రూ.12 వేలు ఇవ్వడంతో పాటు, ఈ పథకాలన్నింటిని పునరుద్ధరించి రైతును రాజును చేసే ప్రయత్నం చేస్తున్నామని చెప్పారు.. అంతేకాకుండా కాంగ్రెస్ ప్రభుత్వం మొదటి పంటకాలంలోనే ఒకే దఫా రూ. 20,616 కోట్ల మేర రైతులకు రుణమాఫీ చేసిందన్నారు. సంవత్సర కాలంలోనే రైతు అకౌంట్లలో నేరుగా ఇప్పటికే రూ. 34,667 కోట్లు జమ చేయడం ద్వారా ఒక సువర్ణాధ్యాయాన్ని లిఖిస్తున్న ఈ ప్రజా ప్రభుత్వంపై అధికారం కోల్పోయిన కల్వకుంట్ల కుటుంబ సభ్యులు వారి అక్కసును మింగలేక, కక్కలేక రైతాంగం పేరుతో చేస్తున్న దుష్ప్రచారాన్ని తెలంగాణ రైతాంగం నమ్మే స్థితిలో లేరన్నారు. బిఆర్ఎస్ హాయంలో వరి వేస్తే ఉరే అన్న అన్న స్థితి నుండి సన్నాలకు బోనస్ ఇచ్చి రైతులను ప్రోత్సహించడం ద్వారా పేద కుటుంబాలకు పిడిఎస్ ద్వారా ఉచితంగా సన్న బియ్యం పంపిణీ చేస్తున్న ఘన చరిత్ర కాంగ్రెస్ ప్రభుత్వానిదన్నారు. మీ ప్రభుత్వం చేస్తామని చెప్పిన లక్షలోపు రుణాన్ని కూడా ముక్కుతూ, మూలుగుతూ వాయిదా పద్ధతిలో చెల్లించగా, మొదటి పంటకాలంలోనే ఇచ్చిన మాటకు కట్టుబడి రూ.2 లక్షలలోపు ఉన్న రుణా న్ని ఏకకాలంలో మాఫీ చేసిన మా ప్రభుత్వాన్ని విమర్శించడమా అని ప్రశ్నించారు. మీ ప్రభుత్వ హయాంలో పామాయిల్ సాగును పట్టించుకున్న పాపాన పోలేదని, పామాయిల్ గెలల ధర తగ్గుతున్న కూడా ధరల పెంపు కోసం ఎలాంటి ప్రయత్నాలు చేయలేదని, అదే కాంగ్రెస్ ప్రభుత్వం అధికారం చేపట్టిన 15 నెలల కాలంలోనే పామాయిల్ గెలల ధర రూ.8500కి పెంచేలా చర్యలు తీసుకున్నామన్నారు. ఇలాంటి అనేక కార్యక్రమాలను చేపట్టిన కాంగ్రెస్ ప్రభుత్వాన్ని బిఆర్ఎస్ నేతలు రాజకీయ విమర్శలు మానుకుంటే మంచిదని మంత్రి తుమ్మల నాగేశ్వరరావు హితవు పలికారు.

బిసి సంఘాల ముసుగులో కాంగ్రెస్ ధర్నాలు
కేంద్ర మంత్రి కిషన్‌రెడ్డి

ప్రజాపక్షం/హైదరాబాద్ : బిసి సంఘాల ముసుగులో బిసి రిజర్వేషన్ల పేరుతో బుధవారం ఢిల్లీలో జంతర్ మంతర్ వద్ద ముఖ్యమంత్రి రేవంత్ రెడ్డి ధర్నా చేయడం హాస్యస్పదమని బిజెపి రాష్ట్ర అధ్యక్షులు, కేంద్ర బొగ్గు గనుల శాఖ మంత్రి జి.కిషన్‌రెడ్డి అన్నారు. బిసిరిజర్వేషన్లు కల్పించడంలో సిఎం రేవంత్ రెడ్డికి మాత్రం చిత్తశుద్ధి లేదని తాము పదే పదే చెబుతునే ఉన్నామని, ఇప్పుడు మరోసారి నిరూపితమైందని ఆయన పేర్కొన్నారు. బిసిలకు రిజర్వేషన్లను 42 శాతానికి పెంచుతామని హామీ ఇచ్చిన సిఎం ఇప్పుడు ఆ నెపాన్ని కేంద్రంపై నెడుతున్నారని, బిసి రిజర్వేషన్ల పెంపు మీ పరిధిలో లేకపోతే, ఎలా హామీ ఇచ్చారని ప్రశ్నించారు. బిసిలను కేవలం ఓటుబ్యాంకుగానే చూస్తున్న రేవంత్ రెడ్డికి ఎంతసేపూ వారిని వాడుకొని వదిలేయాలన్న ఆలోచనే తప్పితే వారి అభివృద్ధి కాదని, అందుకే రిజర్వేషన్లు పెంచడం ఇష్టం లేకనే సిఎం డ్రామాలాడుతున్నారన్నారు. నరేంద్ర మోదీ ప్రభుత్వం బిసిల సంక్షేమం, అభివృద్ధి కోసం అహర్నిశలు కృషి చేస్తోందని, బిసి జాతీయ కమిషన్‌కు రాజ్యాంగబద్ధతను కల్పించింది మోదీ ప్రభుత్వమే అన్నారు.

42 శాతం రిజర్వేషన్ల అమలు బాధ్యత రాష్ట్ర ప్రభుత్వానిదే : బండి

బిసిలకు 42 శాతం రిజర్వేషన్ల అమలు చేయాల్సిన బాధ్యత రాష్ట్ర ప్రభుత్వానిదే కేంద్ర హోంశాఖ సహాయ మంత్రి బండి సంజయ్ కుమార్ అన్నారు. రాజ్యాంగంలోని ఆర్టికల్ 243 ప్రకారం ఏ రాష్ట్రానికి ఆ రాష్ట్రం సొంతంగా డెడికేషన్ కమిషన్ వేసుకుని చట్ట ప్రకారం బిసి రిజర్వేషన్లను అమలు చేసుకునే అధికారం ఉందన్నారు. గత అసెంబ్లీ ఎన్నికల సమయంలో బిసిలకు 42 శాతం రిజర్వేషన్లను అమలు చేస్తామని కాంగ్రెస్ పార్టీ ఎన్నికల ప్రణాళికలో పొందుపర్చే సమయంలో మోదీ ఆధ్వర్యంలోని కేంద్ర ప్రభుత్వం ఒప్పుకుంటేనే అమలు చేస్తామని వారు చెప్పారా అన్ని ప్రశ్నించారు. మరి ఇప్పుడెందుకు మోదీ ప్రభుత్వంపై నెట్టి తప్పించుకోవాలని చూస్తున్నారన్నారు. మతపరమైన రిజర్వేషన్లకు బిజెపి వ్యతిరేకమని ఆయన స్పష్టం చేశారు.

కాంగ్రెస్ స్వప్రయోజనాల కోసమే బిసి రిజర్వేషన్ల అంశం : లక్ష్మణ్

తెలంగాణ రాష్ట్రంలో బిసి రిజర్వేషన్ల అంశాన్ని కాంగ్రెస్ పార్టీ రాజకీయ ప్రయోజనాలకు వాడుకుంటూ, బీసీలను మరోసారి మోసం చేయడానికి కుట్రపన్నుతోందని బిజెపి రాజ్యసభ సభ్యులు, ఒబిసి మోర్చా జాతీయ అధ్యక్షులు డాక్టర్ కె. లక్ష్మణ్ విమర్శించారు. బిసి రిజర్వేషన్లను 9వ షెడ్యూల్లో చేర్చాలన్న కాంగ్రెస్ పార్టీ ప్రకటన పూర్తి మోసపూరితమైందన్నారు.

కాంగ్రెస్ ధర్నా దయ్యాలు వేదాలు వల్లించడమే : పాయల్ శంకర్

బిసిల కోస ంఢిల్లీలో కాంగ్రెస్ ధర్నాలు చేయడమంటే దయ్యాలు వేదాలు వల్లించినట్టుందని బిజెపి శాసనసభాపక్ష ఉపనాయకులు శంకర్ అన్నారు. బిసిల అభివృద్ధికి అడుగడుగునా అడ్డుపడింది కాంగ్రెస్, బీసీ రిజర్వేషన్లను వ్యతి

ప్రజాపక్షం
గురువారం, ఏప్రిల్ 03

భారత్ – చైనా @ 75

ఏప్రిల్ 1 : ప్రపంచంలోనే అతిపెద్ద జనాభా గలిగిన రెండు ఆసియా దేశాలకు శుభదినం. అది భారత్–చైనా దౌత్య సంబంధాల స్థాపన 75వ వార్షికోత్సవ దినం. బ్రిటిష్‌వారి వలస పాలనలో నలిగి నలిసిన భారతదేశం 1947 ఆగస్టు 15న స్వాతంత్ర్యం సంపాదించుకోగా, బ్రిటీష్, జపాన్ వలస పాలన, జాతీయవాదులనబడే రాచరిక దోపిడీ పాలననుంచి విముక్తి పొందిన చైనా 1949 అక్టోబర్ 1న మావోసేటుంగ్ (మావో జెడాంగ్) నాయకత్వాన ఎర్రజెండా వెలుగుల్లో 'చైనా ప్రజా రిపబ్లిక్'గా అవతరించింది. ఈ రెండు నవ స్వతంత్ర రాజ్యాలు ఎంచుకున్న అభివృద్ధి మార్గాలు వేరైనా ఇరుగుపొరుగు దేశాలుగా 1950 ఏప్రిల్ 1న దౌత్యసంబంధాలు నెలకొల్పుకున్నాయి. సామ్రాజ్యవాద దేశాలు చైనా ప్రధాన భూభాగం నుంచి పారిపోయిన కమ్యూనిస్టు వ్యతిరేకులు తలదాచుకున్న తైవాన్‌ను అధికారిక చైనాగా గుర్తించగా, భారత్ దాన్ని తిరస్కరించింది. జనచైనాతో దౌత్యసంబంధం ఏర్పరుచుకున్న తొలి సోషలిస్టు బ్లాక్ యేతర దేశం భారత్. అదీ జవహర్‌లాల్ నెహ్రూ నాయకత్వంలోని మన జాతీయ ప్రభుత్వం చైనా విప్లవానికిచ్చిన గుర్తింపు. రెండు రాజధానుల్లో ఇండీ–చీనీ భాయ్ భాయ్ నినాదాలు ప్రతిఫలించాయి. ప్రజల మధ్య సుహృద్భావ సంబంధాలు వెల్లివిరిశాయి. అయితే సరిహద్దు వివాదం సాకుగా 1962లో మనదేశంపై చైనా యుద్ధానికి దిగటం కడివెడు పాలలో విషపు చుక్క చందమైంది. కమ్యూనిస్టు ఉద్యమానికీ తీరని హాని చేసింది మావోయిజం. చైనాలో అంతర్గత పరిణామాలతో మావో జెడాంగ్‌ను అధికారంనుండి తొలగించాక డెంగ్ సియావో పింగ్ హయాంలో ప్రధాని లీఫెంగ్ ఆహ్వానంపై ప్రధాని రాజీవ్‌గాంధి పర్యటనతో 1988 డిసెంబర్‌లోగాని ఇరుదేశాల మధ్య సంబంధాల పునఃప్రారంభం కాలేదు. అంటే చెట్టపట్టాలతో వృద్ధి చెందాల్సిన సంబంధాలకు మహాబ్రేకు పడింది. అయినా ఇప్పటికీ ఆ నేపథ్యం వెంటాడు తూనే ఉంది. అనుమాన తెరలు కొనసాగుతున్నాయి. 2020లో లఢాక్‌లో వాస్తవాధీన రేఖ వద్ద ఇరుదేశాల సైన్యాల పిడిగుద్దుల కోట్లాటలో 20 మంది భారత సైనికులు మరణించటం రిపేరు జరుగుతున్న భారత్–చైనా సంబంధాలకు మళ్లీ గండిపడింది. వైషమ్యాలను అధిగమించి స్నేహ, సుహృద్భావ బాటలో వెడదామని ఇరుదేశాలు సంకల్పం చెప్పుకోవటానికి నాలుగేళ్లు పట్టింది.

ఉభయ దేశాల మధ్య దౌత్యసంబంధాల స్థాపన 75వ వార్షికోత్సవం సందర్భంగా దేశాధినేతల పరస్పర సుహృద్భావ సందేశాలు హర్షించదగినవి. అమెరికా అధ్యక్షుడు డోనాల్డ్ ట్రంప్ ప్రపంచ వ్యవస్థలు వేటినీ లక్ష్యపెట్టకుండా ఒంటెత్తు పోకడతో ప్రపంచ దేశాలపై సుంకాల దాడి సాగిస్తున్న నేపథ్యంలో శక్తిమంతమైన ఆర్థిక కూటములు ఏర్పాటు చేసుకోవటం ఎంతైనా అవసరం. బహుళపక్ష ప్రపంచ ఆర్థిక వ్యవస్థను పరిరక్షించుకోవాలంటే ఎక్కడికక్కడ ద్విపక్ష, బహుళపక్ష ఆర్థిక ఒడంబడికల ద్వారా తమ దేశాల మధ్య వాణిజ్యం పెంచుకుంటూ అమెరికాపై ఆధారపడడం తగ్గించుకోవటం అవసరం. ఈ సందర్భంగా భారత్–చైనా నేతల సందేశాలు వ్యక్తం చేసిన మనోభావాలకు ప్రాధాన్యత ఉంది. ఇరుదేశాల ద్వైపాక్షిక సంబంధాలు 'డ్రాగన్– ఎలిఫెంట్ జమిలి నృత్యం లాగా' ఉండాలని చైనా అధ్యక్షుడు జిన్‌పింగ్ భారత రాష్ట్రపతి ద్రౌపది ముర్ముకు పంపిన సందేశంలో ఆశించారు. ముర్ము తమ జవాబులో ఎంతో అర్థయుక్తంగా, ''స్థిరమైన, ఊహించదగిన, మైత్రీపూర్వక ద్వైపాక్షిక సంబంధాలు రెండు దేశాలకు, ప్రపంచానికి మేలు చేస్తాయన్నా''రు. చైనా ప్రధాని లీ క్వియాంగ్ సందేశానికి ప్రధాని నరేంద్రమోదీ తమ ప్రతిస్పందనలో, ద్వైపాక్షిక సంబంధాలను ముందుకు తీసుకెళ్లటం ప్రపంచ స్థిరత్వాన్ని, సౌభాగ్యాన్ని పెంపొదిస్తుందని అభిభాషించారు. అది బహుళ ధ్రువ ప్రపంచం ఆవిర్భావాన్ని బలపరుస్తుందన్నారు. ప్రాచీన సంస్కృతులు, నాగరికతలు కలిగిన భారత్, చైనాలు మానవ చరిత్రను తీర్చిదిద్దాయని, శాంతి–అభివృద్ధిని ప్రోత్సహించటం రెండు దేశాల బాధ్యత అన్నారు. ''మన ద్వైపాక్షిక సంబంధాల పురోగతి ప్రపంచ స్థిరత్వం, సౌభాగ్యానికి దోహదం చేయటమే కాకుండా బహుళ ధ్రువ ప్రపంచ ఆవిర్భావానికి కూడా దోహదం చేస్తుందని'' ప్రధాని నరేంద్రమోదీ ఉగ్గడించారు.

ఇరుదేశాల నేతలు సందర్భోచితమైన మంచిమాటలకే పరిమితం కాకుండా, అభివృద్ధి కృషిలో, ద్విపక్ష సమస్యల పరిష్కారంలో, సహకారంలో ప్రపంచానికి ఆదర్శం కావాలని ఆశించుదాం!

లోక్‌సభ స్థానాల రాసి కంటే వాసి ముఖ్యం

నంటూ బెనర్జీ

ప్రపంచంలోనే రెండవ అతిపెద్ద సమాఖ్య ప్రజాస్వామ్య దేశమైన అమెరికా సంయుక్త రాష్ట్రాల(యుఎస్ఎ)లో 1913 నుండి హౌజ్ ఆఫ్ రిప్రజెంటేటివ్స్(ప్రతినిధుల సభ)లోని స్థానాల సంఖ్య 435కే పరిమితమైంది. అలాంటిది జనాభా పెరుగుదలకు అనుగుణంగా మన దేశంలోని అన్ని రాష్ట్రాలలోని లోక్‌సభ, రాష్ట్ర శాసనసభల నియోజకవర్గాల సంఖ్య, సరిహద్దులను కొత్తగా నిర్ణయించడానికి ఉద్దేశించిన తాజా పునర్విభజన కసరత్తును సమర్థించేందుకు ఎలాంటి కారణం లేదు. దేశంలో అనేక సంవత్సరాల తర్వాత జనాభా లెక్కల ప్రక్రియను చేపట్టబోతున్నారు. వాస్తవానికి భారతదేశం తన జనాభా పెరుగుదలను ఎలా నియంత్రించాలి, చట్టసభలను నిజంగా ఓటర్లకు ఉపయోగపడేలా ఎలా చేయాలి అనే అంశంపై ఎక్కువ ఆందోళన చెందాలి. భారత దేశం ప్రపంచంలో అత్యధిక జనాభా కలిగిన దేశంగా రెండేళ్ల క్రితమే చైనాను అధిగమించింది. చైనా భూభాగం పరంగా చూస్తే భారతదేశం కంటే దాదాపు మూడు రెట్లు పెద్దది. ఆదర్శంగా, ప్రస్తుత జనాభా లెక్కల కసరత్తు తర్వాత వాస్తవ ఆర్థిక వృద్ధి నుండి ప్రజలు ప్రయోజనం పొందేందుకు జనాభా పరిమాణాన్ని ఎలా నియంత్రించాలనే విషయంపై భారతదేశం దృష్టి సారించాలి. పునర్విభజన కసరత్తును వెనక్కి పంపాలి.

లోక్‌సభలో వెనుక బెంచీపై కూర్చునే సభ్యులు అదనంగా లేకపోయినా అది బాగా పనిచేస్తుంది. ఎందుకంటే వారు ప్రజా సమస్యలను తక్కువగా లేవనెత్తడం, అరుదుగా చర్చలలో పాల్గొనడం ద్వారా పార్లమెంటు కార్యకలాపాలకు కొద్దిగానే దోహదం చేస్తారు. ప్రతి రాష్ట్రంలో లోక్‌సభ, శాసనసభ నియోజకవర్గాల సీట్లు, హద్దులతో పాటు ఆయా సభలలో రిజర్వు చేయబడిన షెడ్యూల్డు కులాలు (ఎస్‌సి), షెడ్యూల్డు తెగల (ఎస్‌సి)ల స్థానాలు కూడా సూచించబడతాయి. రాజ్యాంగంలోని 82, 170 అధికరణలు ప్రకారం ప్రతి జనాభా లెక్కల తర్వాత లోక్‌సభ, రాష్ట్ర శాసనసభల లోని స్థానాల సంఖ్యను, వాటిని నియోజకవర్గాలుగా విభజించడాన్ని పునర్వ్యవస్థీకరించాలని పేర్కొన్నప్పటికీ, శాసనసభలు, పార్లమెంటు స్థానాల సంఖ్యను స్తంభింపజేసేందుకు ఆ అధికరణలను సవరించాల్సిన అవసరం ఉంది.'పునర్విభజన ప్రక్రియ'ను పార్లమెంటు చట్టం ద్వారా ఏర్పాటు చేయబడిన 'పునర్విభజన కమిషన్' నిర్వహిస్తుంది. గతంలో, 1951, 1961, 1971 జనాభా లెక్కల తర్వాత ఇటువంటి కసరత్తు జరిగింది.

అమెరికాలోని దిగువ సభలోని స్థానాల సంఖ్య 1913 నుండి స్తంభింపజేయబడింది. అయితే దేశ జనాభా దాదాపు నాలుగు రెట్లు పెరిగి 94 మిలియన్ల (9.4 కోట్ల) నుండి గత సంవత్సరం దాదాపు 340 మిలియన్ల (34కోట్ల)కు చేరుకుంది. 1959లో హవాయి, అలస్కా రాష్ట్రాలుగా చేరిన సమయంలో తాత్కాలికంగా స్థానాల సంఖ్యను 437కి పెంచినప్పటికీ, 1911 నాటి అపోర్షన్మెంట్ చట్టం ద్వారా యుఎస్ కాంగ్రెస్ ప్రతినిధుల సభ సంఖ్యను 435కే పరిమితం చేసింది. గత శతాబ్దంలో 1910 జనాభా లెక్కల నుండి యుఎస్ కాంగ్రెస్‌నల్ జిల్లాలు పరిమాణంలో మూడు రెట్లు కంటే ఎక్కువ పెరిగాయి. ప్రతి జిల్లా సుమారు 2,12,000 మంది నివాసితులను కలిగి ఉన్నాయి. సమాఖ్య చట్టంలోని స్టాటిస్టికల్ ఫార్ములా ప్రకారం ప్రతి రాష్ట్రానికి హౌస్ సభ్యుల సంఖ్య నిర్ణయించబడింది. అయినప్పటికీ 1965 నాటి ఓటింగ్ హక్కుల చట్టంలోని వివిధ నిబంధనలకు అనుగుణంగా ప్రతి రాష్ట్రం జిల్లాల ఆకృతిని రూపొందించడానికి బాధ్యత వహిస్తుంది. అదే సమయంలో జాతి మైనారిటీల ఓటింగ్, ప్రాతినిధ్య హక్కులను పరిరక్షించడానికి ప్రయత్నిస్తుంది.

భారతదేశపు అత్యంత అవసరమేమిటంటే పార్లమెంటు, రాష్ట్ర శాసనసభ సభ్యుల నాణ్యతను మెరుగుపరచడం. నేటి అవసరాలను పరిష్కరించడానికి చట్టాల రూపకల్పన వేదికను సమర్థవంతంగా వినియోగించుకోవడం కంటే రాజకీయ పార్టీలు చట్టసభల్లో స్థానాలను పొందడంపైనే ఎక్కువ ఆసక్తిని కనబరుస్తున్నాయి. వారు ఇప్పటికే ఉన్న చట్టాల సామర్థ్యంపై చర్చించి, అవసరమైతే వాటిని సవరించాలి. కొత్త సమస్యలను పరిష్కరించడానికి కొత్త చట్టాలను ప్రవేశపెట్టాలి. రాజకీయ పార్టీలు చట్టసభల్లో స్థానాలను పొందడానికి, ఎన్నికల్లో గెలవడానికి రాజకీయ జ్ఞానం లేని ప్రముఖ సినీ తారలు, వినోద ప్రపంచ ప్రముఖులను నిలబెడుతున్నాయి.

అలాంటి ప్రతినిధులు కేవలం పార్లమెంటులో కుర్చీలలో కూర్చునేందుకే పరిమితమై తమ పదవీ కాలం మొత్తంలో కార్యకలాపాలకు ఎలాంటి దోహదం చేయకపోవడం చూస్తున్నాం. లోక్‌సభ సభ్యులలో 30శాతం కూడా క్రియాశీలంగా పాల్గొనేందుకు ఆసక్తి చూపరు. అప్పుడప్పుడు కొందరు చట్టసభలలో వాడివేడి చర్చల సమయంలో కూడా కలత చెందకుండా నిద్రలో జోగుతూ కనిపిస్తారు. ఒక రాజకీయ పార్టీకి కేవలం పార్లమెంటులో దాని సంఖ్య తప్ప, బహుశా మరేమి ముఖ్యం కాదు.

> **చట్టసభల్లో స్థానాలను పొందడానికి, ఎన్నికల్లో గెలవడానికి రాజకీయ జ్ఞానం లేని ప్రముఖ సినీ తారలు, వినోద ప్రపంచ ప్రముఖులను రాజకీయ పార్టీలు నిలబెడుతున్నాయి. అలాంటి ప్రతినిధులు కేవలం పార్లమెంటులో కుర్చీలలో కూర్చునేందుకే పరిమితమై తమ పదవీ కాలం మొత్తంలో కార్యకలాపాలకు ఎలాంటి దోహదం చేయకపోవడం చూస్తున్నాం. లోక్‌సభ సభ్యులలో 30 శాతం మంది కూడా క్రియాశీలంగా పాల్గొనేందుకు ఆసక్తి చూపరు. అప్పుడప్పుడు కొందరు చట్టసభలలో వాడివేడి చర్చల సమయంలో కూడా కలత చెందకుండా నిద్రలో జోగుతూ కనిపిస్తారు. ఒక రాజకీయ పార్టీకి కేవలం పార్లమెంటులో దాని సంఖ్య తప్ప, బహుశా మరేమి ముఖ్యం కాదు.**

చట్టసభలలో స్థానాలను పెంచడానికి పునర్విభజన కసరత్తు దురదృష్టవశాత్తు సంఖ్య మీదనే దృష్టి పెట్టవచ్చు. ఇది ఆగాల్సిన అవసరం ఉంది. అంతేకాకుండా, ఈ కసరత్తు అల్ప లేదా ప్రతికూల జనాభా వృద్ధిని కలిగిన రాష్ట్రాలను శిక్షించవచ్చు; దేశ జనాభా విస్ఫోటనానికి దోహదం చేస్తున్న వారికి బహుమతి ఇవ్వవచ్చు. ఇది ఎంత మాత్రం ఆమోదయోగ్యం కాదు.

దేశంలోని శాసనసభ్యులు, లోక్‌సభ సభ్యులతో సహా వారి విధి నిర్వహణలో పెద్ద మెరుగుదల లేనప్పటికీ దేశానికి మాత్రం భారీగా ఖర్చవుతుంది. ఉదాహరణకు ఒక ఎంపికి జీతాలు, సౌకర్యాలు, ఇతర ఖర్చులు, ఎంపి లాడ్స్ (పార్లమెంటుసభ్యుల నియోజకవర్గ అభివృద్ధి పథకం)తో సహా సంవత్సరానికి రూ.60 మిలియన్ల (రూ. 6కోట్ల) కంటే ఎక్కువ ఖర్చు కావొచ్చు. 2023 ఏప్రిల్ నుండి అమలులోకి వచ్చే విధంగా ఎంపిల వేతనాలను 24 శాతం పెంచేందుకు జాతీయ ప్రభుత్వం గత వారమే ఆమోదం తెలిపింది. వాస్తవానికి పార్లమెంటు సభ్యుని ప్రధాన పని 'యూనియన్ లిస్ట్' విషయాలపై చట్టాలు చేయడం లేదా సవరణల ద్వారా వాటిని మార్చడం, కేంద్ర ప్రభుత్వాన్ని జవాబుదారీగా ఉంచడం.

గత ఐదు దశాబ్దాలుగా, భారత పార్లమెంటు 543 లోక్‌సభ ఎంపిలతో పనిచేసింది. అయితే దేశ జనాభా 550 మిలియన్ల (55 కోట్ల) నుండి 1.45 బిలియన్ల (145 కోట్ల)కు పెరిగింది. రానున్న మూడు దశాబ్దాలలో భారతదేశ జనాభా 1.65 –1.70 బిలియన్ల (165 కోట్ల నుంచి 170 కోట్ల) వద్ద గరిష్ట స్థాయికి చేరుకుంటుందని అంచనా వేయగా, ఐక్యరాజ్యసమితి 2060 నాటికి చైనా జనాభా 1.21 బిలియన్ల(121 కోట్ల) వద్ద ఉంటుందని అంచనా వేసింది. 1979 నుండి 2015 వరకు చైనా అమలు చేసిన ఏక సంతాన విధానం చాలా కుటుంబాలను ఒకే బిడ్డకు పరిమితం చేయడం ద్వారా దేశ జనాభా పెరుగుదలను తగ్గించడంలో సహాయపడింది. భారత ప్రభుత్వం అటువంటి ఆలోచనలను పరిశీలించవచ్చు లేదా చిన్న కుటుంబాలకు బహుమతులు ఇచ్చే, తమ సామాజిక, ఆర్థిక పరిమితులను విస్మరించి అధిక సంతానాన్ని కనే వారిని శిక్షించే వ్యవస్థను అవలంభించవచ్చు.

ఇలాంటి పరిస్థితులలో జనాభా పరిమాణానికి అనుగుణంగా చట్టసభలను విస్తరించడం తప్పటడుగు అవుతుంది. ఇది అనియంత్రిత జనాభా పెరుగుదలను కలిగిన ఇతర రాష్ట్రాల కారణంగా జనాభా నిర్వహణలో మంచి రికార్డు కలిగిన రాష్ట్రాలను ఇబ్బందికరమైన పరిస్థితిల్లోకి నెడుతుంది.

ఇటీవలి సంవత్సరాలలో, భారతదేశంలోని అత్యధిక జనాభా కలిగిన ఉత్తరప్రదేశ్, బీహార్, పశ్చిమ బెంగాల్, మహారాష్ట్ర, రాజస్థాన్, జార్ఖండ్, ఒరిస్సా, ఛత్తీస్గఢ్, మధ్యప్రదేశ్, ఆంధ్రప్రదేశ్, కేరళ, తమిళనాడు, పంజాబ్ వంటి రాష్ట్రాలు, ఈశాన్య ప్రాంతంలోని అన్ని రాష్ట్రాలు గుర్తించదగిన స్థాయిలో జనాభా పెరుగుదలను చూశాయి. చట్టసభల పనితీరు సక్రమంగా ఉండేందుకు వీలుగా జనాభా పెరుగుదలతో సంబంధం లేకుండా చట్టసభల పరిమాణాన్ని పరిమితం చేయడం కేంద్రం, రాష్ట్రాలు ఉభయులకు మంచిది. పునర్విభజన కసరత్తు ప్రస్తుతానికైతే వేచి ఉండొచ్చు.

ఊబకాయ సంక్షోభంలో భారతం

డా: బుర్ర మధుసూదన్ రెడ్డి
9949700037

ప్రపంచవ్యాప్తంగా 380 కోట్లు లేదా సగానికి పైగా మానవాళి ఊబకాయ సంక్షోభంలో మునిగి అనారోగ్యాల పాలు అవుతున్నట్లు, దాదాపు 75 కోట్ల మంది పిల్లలు, కౌమార యువత కూడా స్థూలకాయం (ఒబేసిటీ) లేదా అధిక బరువు (ఓవర్ వెయిట్) వలయంలో చిక్కుకున్నట్లు తెలుస్తున్నది. స్థూలకాయ సమస్య ప్రతి ఏటా పెరుగుతూ ప్రమాదకర స్థాయికి చేరడం, 2050 నాటికి 44 కోట్ల వరకు చేరవచ్చని దేశ ప్రధాని నరేంద్ర మోదీ ప్రకటించే వరకు పరిస్థితులు దిగజారడం సమస్య తీవ్రతను వివరిస్తున్నది. మార్చి 03, 2025 న విడుదలైన 'ది లాంసెట్ జర్నల్' ప్రచురించిన వ్యాసం ప్రస్తుత 'భారీ భయానక స్థూలకాయ సమస్య తీవ్రతను హెచ్చరికగా పేర్కొనడం జరిగింది. 2021లోనే ప్రపంచ జనాభాలో 45 శాతంవరకు అధిక బరువు లేదా ఊబకాయం గుప్పిట్లో చిక్కుకున్నట్లు తెలిపింది. ప్రపంచ ఊబకాయుల్లో సగానికిపైగా ఎనిమిది దేశాల్లోనే ఉన్నట్లు తెలుస్తున్నది. చైనాలో 40.2 కోట్లు, భారత్‌లో 18 కోట్లు, అమెరికాలో 17.2కోట్లు, బ్రెజిల్ లో 8.8 కోట్లు, రష్యాలో 5.8కోట్లు, ఇండోనేషియాలో 5.2 కోట్లు, ఈజిప్ట్‌లో 4.1 కోట్ల ఊబకాయులు ఉన్నట్లు తెలుస్తున్నది.

భారత్‌లో ఊబకాయ సమస్య: భారత్‌లో దాదాపు 10 కోట్లమంది ప్రజలు, ఇందులో 1.5 కోట్లమంది పిల్లలు, ఉదర ఊబకాయ (అబ్డామినల్ ఒబేసిటీ) సమస్యలతో సతమతం అవుతున్నట్లు తెలుస్తున్నది. భారతంలో 12 శాతం పురుషులు, 40 శాతం మహిళలు ఊబకాయం వలలో చిక్కుకొని అనారోగ్యాలపాలు అవుతున్నారు. దేశ ఉదర ఊబకాయుల్లో అత్యధికంగా కేరళలో 65 శాతం, తమిళనాడులో 58 శాతం, పంజాబ్‌లో 63 శాతం, ఢిల్లీలో 59శాతం ఉండగా తక్కువ సంఖ్యలో ఎంపిలో 25 శాతం, ఝార్ఖండ్‌లో 24 శాతం మంది ఉన్నారు. కరోనా కాలపు లాక్‌డౌన్లు, కదలికల నియంత్రణలు, అతిగా విచక్షణారహితంగా తినడం, నిశ్చలంగా కూర్చోవడం, శారీరక శ్రమ కొరవడడం, నవ్య జీవనశైలి మార్పులతో ఊబకాయ సమస్య మరింతగా పెరగడం కూడా గమనించారు. దేశ ప్రధాని గతవారం ప్రసంగిస్తూ ఊబకాయ భారతం దేశానికి పెను శాపంగా మారనుందని, ప్రతి ఒక్కరు శారీరక శ్రమ లేదా వ్యాయామంతో పాటు నూనెల వాడకాన్ని కనీసం 10 శాతం తగ్గించాలని కోరడం విన్నాం. ఊబకాయ సమస్య భారత్ లో పెరుగుతూ 2050 నాటికి చైనాను కూడా అధిమించవచ్చని స్పష్టం చేస్తున్నారు. 1990లో నాలుగవ ఊబకాయదేశంగా ఉన్న భారతం, 2050 నాటికి 2వ స్థానానికి చేరవచ్చని హెచ్చరికలు చేస్తున్నారు.

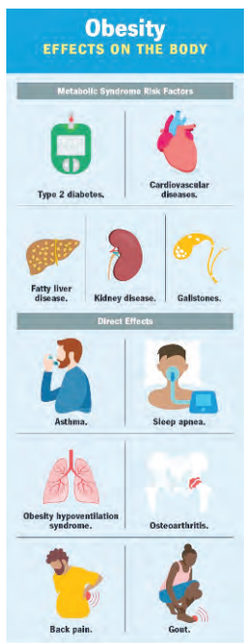

అధిక బరువు, స్థూలకాయాల మధ్య వ్యత్యాసాలు – వాటి ప్రతికూల ప్రభావాలు:

వ్యక్తి బరువు, ఎత్తుల ఆధారంగా కనుగొనే బాడీ మాస్ ఇండెక్స్ లేదా బిఎంఐ విలువను బట్టి వ్యక్తులను అధిక బరువు లేదా స్థూలకాయులుగా వర్గీకరిస్తారు. బిఎంఐ విలువ 25 నుంచి 30 మధ్య ఉన్నట్లయితే అధిక బరువు లేదా ఓవర్ వెయిట్ అని, 30 దాటితే స్థూలకాయులు లేదా ఒబేసిటిగా నిర్వచించడం జరుగుతున్నది. గత మూడు దశాబ్దాల్లో పిల్లలు/కౌమార యువతలో స్థూలకాయం 244 శాతం వరకు పెరిగిందని, మరో మూడు దశాబ్దాల్లో 121శాతం వరకు పెరగవచ్చని తెలుస్తున్నది. ఊబకాయ సమస్య ఫలితంగా టైప్2 మధుమేహం, గుండె జబ్బులు, ఇతర వ్యాధులు, కొన్ని రకాల క్యాన్సర్లు రావచ్చని హెచ్చరిస్తున్నారు.

2050 నాటికి 65 ఏండ్లు దాటిన వృద్ధుల్లో 4వ వంతు ఊబకాయ ఊబిలో చిక్కుకుంటారని కూడా అంచనా వేస్తున్నారు.

ఊబకాయ సంక్షోభానికి ప్రధాన కారణాలు:

అధిక క్యాలరీలతో కూడిన జంక్, ఫాస్ట్, ప్యాకేజ్డ్, ప్రాసెస్డ్, కార్బొనేటెడ్ డ్రింక్స్ వినియోగంతో ఊబకాయం వెంటనే వస్తుందని తెలుసుకోవాలి. ఇలాంటి నోరూరించే ఆహారాలలో షుగర్స్, హానికారక కొవ్వులు, అధిక లవణాలు ఉండడంతో ఊబకాయ ప్రమాదంలోకి చేరుతున్నారు. స్థానిక సాంప్రదాయ ఆహార పదార్థాలకు స్వస్తి పలికి ఇలాంటి ప్రమాదకర ఆహారాలను చూస్తూ లొట్టలేసుకొని తినడం వల్ల బహుమతిగా అధిక బరువు లేదా స్థూలకాయం వస్తున్నదని తెలుసుకోవాలి. స్థానిక ఆహార సరఫరా శృంఖలాలను ఛిద్రం చేస్తూ బహుళ జాతి సంస్థల తళుకుబెళుకుల మాల్స్ వెలుస్తుండడంతో పిల్లలు, యువత ప్రాసెస్డ్ ప్యాకెజ్డ్ ఫుడ్స్‌కు బారులు తీరడం జరుగుతున్నది. ఊబకాయంతో అనారోగ్య సమస్యలు, ఆర్థిక ఇబ్బందులు, ఉద్యోగ ఉపాధుల విఘాతాలు చూస్తున్నాం.

పోషకాహారం తీసుకోవడం, జంక్/ఫాస్ట్ ఫుడ్స్ /శీతలపానీయాలకు దూరంగా ఉండడం, స్థానిక ఆహార ఉత్పత్తులను వాడడం, ప్రతి రోజు శారీరక వ్యాయామాలు చేయడం, జీవనశైలిని సానుకూలం గా మార్చుకోవడం, ప్రజలకు అవగాహన కల్పించడం, రేపటి పౌర సమానమైన నేటి పిల్లల్ని ఊబకాయ ఊబిలోకి జారకుండా చూసుకోవడం లాంటివి మనం పాటిస్తే రానున్న రోజుల్లో ఊబకాయాన్ని కరిగించి, తరిమేయడానికి ప్రతిన బూనుదాం, అధిక బరువును అంతం చేద్దాం.

సఫాయి ఉద్యోగులకు సౌకర్యాలు కల్పించాలి

లేఖ

హైదరాబాద్ మహానగరం అందమైన పరిశుభ్రత కలిగిన నగరం అని గతంలో ఘనంగా కీర్తింపబడేది. 1973 లో నేను మొట్టమొదటగా హైదరాబాద్ వచ్చినప్పుడు ఆబిడ్స్ జనరల్ పోస్ట్ ఆఫీస్ ముందర ఒక బోర్డును చూశాను. రానురాను పెరుగుతున్న జనాభాతో గృహాలు, గృహాల సముదాయాలు ఆకాశహర్మ్యాలు, పరిశ్రమలు, వ్యాపార, వాణిజ్య కేంద్రాలు, ప్రభుత్వ కార్యాలయాలు విస్తృతస్థాయిలో ఏర్పడి సమయానుకూలమైన యాజమాన్య పద్ధతులు పర్యవేక్షణ అవలంబించకపోవడం వలన ప్రస్తుతం గత కీర్తి ప్రతిష్టలకు నోచుకోవడం లేదు. నగరాన్ని ఉదయంవేళ శుభ్రపరచడానికి సఫాయి ఉద్యోగులు తమ శక్తి వంచన లేకుండా ఏ కాలమైనా విధులను నిర్వహిస్తుంటారు. వీరి సేవలకు పాదాభివందనం చేయవలసిందే. ముఖ్యంగా స్త్రీలు నిర్వహిస్తు న్న తీరును ప్రశంసించ తగినది. వీధులు ఉద్చుటకు సంవత్సరమునకు ఒకసారి చీపురు కట్టలకు, రక్షణకు కావలసిన చేతి గ్లౌజులు, మాస్కులు, చేతులు శుభ్రం చేసుకోవడానికి హ్యాండ్ వాష్ తో కూడిన కిట్స్‌ను అందజేసేవారని ఈ ఉద్యోగులు తెలుపుతున్నారు. ప్రస్తుతం ఈ కిట్స్‌ను అందజేయడం లేదని వాపోతున్నారు. అంతే కాకుండా వీరి సేవలను కేవలం వీధులు శుభ్రం చేసుకోవడానికే కాకుండా ఇతర పనులకు కూడా ఉపయోగించడం వలన శుభ్రత లోపిస్తున్నది. వాడలల్లో అడ్డుగా ఉన్న చెట్ల కొమ్మలను నరికిన తర్వాత వాటిని వాహనాలలో తరలించుటకు వీరి సేవలను ఉపయోగిస్తూ ఉంటారు. ఫలితంగా వాడల శుభ్రత ప్రశ్నార్థకంగా మారుతున్నది. ఇతర గ్యాంగ్ పనులకు కూడా వీరి సేవలను ఉపయోగిస్తుంటారు. ఆయా కాలనీల గృహాల సంఖ్య జనాభా ఇతరత్రా దృష్టిలో పెట్టుకొని ముగ్గురు లేదా నలుగురుని సఫాయి ఉద్యోగులను కేటాయిస్తుంటారు. ఇందులో ఒకరు వారాంతం సెలవు, మరొకరు స్వంత అవసరాల కోసం సెలవులను తీసుకుంటారు. ఫలితంగా వాడల శుభ్రత లోపిస్తుంది. ఇతర శాఖల్లో ఉన్న విధంగా అదనపు సిబ్బందిని నియమించి వారాంతపు, ఇతరు సెలవులు వినియోగిస్తున్న స్థానంలో ఆయా వాడలలో ఉపయోగించాలి. వీరు ఆరోగ్యవంతంగా ఉండి నగరాన్ని అందమైన విధం గా తీర్చిదిద్దుటకు గాను మెరుగైన వైద్య సౌకర్యాలు ఉచితంగా కల్పించాలి. విధులు నిర్వహిస్తున్నప్పుడు మంచినీరు, మరుగుదొడ్ల సౌకర్యం కల్పించాలి.

దండంరాజు రాంచందర్ రావు

నేటి నుండి పదోన్నతులు పొందిన టీచర్స్‌కు శిక్షణ

తెలంగాణ రాష్ట్రంలోని 33 జిల్లాలలో పదోన్నతులు పొందిన ప్రభు త్వ, పంచాయతీ రాజ్ పాఠశాలల్లో బోధిస్తున్న ఉపాధ్యాయులకు ఏప్రిల్ 3,4 తేదీలలో శిక్షణ తరగతులు నిర్వహిస్తున్నారు. ఉన్నత పాఠశాలల్లో స్కూల్ అసిస్టెంట్‌లుగా విధులను నిర్వహించి ప్రధానోపాధ్యాయులుగా పదోన్నతులు పొందిన వారికి, ప్రాథమిక పాఠశాలలలో ఎస్జీటీ లుగా ఉండి ఎల్.ఎఫ్.ఎల్ ప్రధానోపాధ్యాయులుగా పదోన్నతులు పొందిన వారికి, ఎస్జీటీ ఉపాధ్యాయులుగా ఉండి ఉన్నత పాఠశాలలలో స్కూల్ అసిస్టెంట్‌లుగా (తెలుగు, హిందీ, ఉర్దూ, ఇంగ్లీషు, గణితం, భౌతిక శాస్త్రం, బయోలజి, సాంఘిక శాస్త్రం),పి.ఈ.టి ఫిజికల్ ఎడ్యుకేషన్ టీచర్)నుంచి పి.డి (ఫిజికల్ డైరెక్టర్)గా పదోన్నతులు పొందిన వారికి రెండు రోజుల పాటు శిక్షణ ఇస్తున్నారు. ఉపాధ్యాయులు నిత్య విద్యార్థులు. మారుతున్న కాలానుగుణం గా ఉపాధ్యాయులు మారాల్సిన అవసరం ఆవశ్యకత ఎంతైనా ఉంది. గతంలో బట్టీ చదువులు పోయి కంప్యూటరీకరణ, డిజిటలైజేషన్, శాస్త్ర, సాంకేతిక వైజ్ఞానికరంగాల్లో ఎంతో అభివృద్ధి సాధించిన ప్రస్తుత తరుణంలో ఉపాధ్యాయులు నూతన బోధనా పద్ధతుల ద్వారా విద్యా బోధన చేయడం అవసరం.

పదోన్నతులు పొందిన ఉపాధ్యాయులకు శిక్షణ అవసరమా?:

పదోన్నతులు పొంది ప్రభుత్వ, పంచాయతీ రాజ్ పాఠశాలల్లో ఉన్నత తరగతులను బోధించే ఉపాధ్యాయులకు శిక్షణ అవసరం ఎంతైనా ఉంది. ప్రాథమిక పాఠశాల విద్యా విధానం విద్యా వ్యవస్థలో ఉన్నత, ఉన్నతోన్నత చదువులకు ఏ చదువులకైనా పునాదిరాయిగా పనిచేస్తుంది. ప్రాథమిక పాఠశాల విద్యా బోధనకు ఉన్నత పాఠశాల విద్యా విధానానికి వ్యత్యాసం ప్రస్ఫుటంగా కన్పిస్తుంది.

పదోన్నతులు పొందిన ఉపాధ్యాయులకు బోధించేదేమిటి ?

పదోన్నతులు పొందిన ఉపాధ్యాయులకు శిక్షణ తరగతుల ద్వారా వచ్చే విద్యా సంవత్సరం 2025–2026 బోధన పద్ధతులలో విప్లవాత్మక మార్పులు జరగనున్నాయి. ఇప్పటికే కొన్ని పాఠశాలల్లో డిజిటల్ పద్ధతుల ద్వారా విద్యాబోధన చేస్తున్నారు. వచ్చే విద్యా సంవత్సరం నుంచి మొత్తం డిజిటల్ విద్యా విధానం అమలు చేయడానికి తెలంగాణ రాష్ట్ర ప్రభుత్వం, తెలంగాణ రాష్ట్ర విద్యాశాఖ కసరత్తు చేస్తున్నాయి. ఉన్నత పాఠశాలల్ల

జాతీయం
NATIONAL & GENERAL NEWS

రూ.15 వేల వేతన జీవికి రూ.34 కోట్ల ఆదాయపన్ను నోటీసు

న్యూఢిల్లీ: కేవలం రూ.15 వేల జీతం సంపాదిస్తున్న ఓ పారిశుధ్య కార్మికుడు ఆదాయ పన్ను విభాగం నుంచి వచ్చిన నోటీసు చూసి కంగుతిన్నాడు. రూ.34 కోట్ల పన్ను చెల్లించాలంటూ అందులో పేర్కొనడంతో షాక్‌కు గురయ్యాడు. దాంతో అతడు పోలీసులను ఆశ్రయించాడు. వివరాల్లోకి వెళితే... ఉత్తర్‌ప్రదేశ్‌లోని ఆగ్రాకు చెందిన కరణ్‌కుమార్ పారిశుధ్య కార్మికుడిగా పని చేస్తున్నారు. అతడికి ఆదాయపు పన్ను అధికారుల నుంచి నోటీసులు అందాయి. వాటిలో ఏముందో అర్థంకాక తోటివారి సహాయంతో విషయం తెలుసుకున్నారు. ఆందోళనకు గురైన అతడు వెంటనే పోలీసులను ఆశ్రయించారు.'2019–2020లో కరణ్ రూ.34 కోట్ల ఆదాయాన్ని పొందారు. ఆ ఏడాదికి ఎలాంటి రిటర్న్స్ ఫైల్ చేయలేదు' అని అధికారులు నోటీసుల్లో పేర్కొన్నారు. అతడు ఆగ్రాలోని ఖైర్‌లో ఉన్న ఎస్‌బీఐ బ్రాంచ్‌లో పారిశుధ్య కార్మికుడిగా పని చేస్తున్నాడు. తన జీతం రూ.15 వేలని వెల్లడించినట్లు జాతీయ మీడియా కథనాలు పేర్కొన్నాయి. అతడి పాన్ కార్డ్ ను ఎవరైనా దుర్వినియోగం చేసిండొచ్చని అనుమానాలు వ్యక్తమవుతున్నాయి.

పదవీ విరమణ నాడే చివరి రోజు..

గూడ్స్ రైళ్లు ఢీకొన్న ప్రమాదంలో లోకో పైలట్ కన్నుమూత

రాంచి : ఎన్నో ఏళ్లుగా విధి నిర్వహణలో తలమునకలై.. ఇకనైనా తమ కుటుంబంతో హాయిగా గడపొచ్చని కలలు కన్న లోకోపైలట్ రిటైర్ మెంట్ రోజే చివరి రోజు అయ్యింది. ఆయనతో కలిసి భోజనం చేయాలని ఎదురు చూస్తున్న కుటుంబానికి కన్నీరే మిగిలింది. జార్ఖండ్‌లోని సాహెబ్‌గంజ్ జిల్లాలో రెండు గూడ్స్ రైళ్లు ఢీకొన్న ప్రమాదంలో కన్నుమూసిన లోకో పైలట్ గంగేశ్వర్ మృతితో ఆయన కుటుంబం శోకసంద్రంలో మునిగిపోయింది. మంగళవారం తెల్లవారుజామున 3గంటలకు రాంచీలోని సాహిబ్‌గంజ్ జిల్లాలో విద్యుత్ సంస్థ ఎన్‌టిపిసికి చెందిన రెండు గూడ్స్ రైళ్లు ఢీకొన్నాయి. ఈ ప్రమాదంలో రెండు గూడ్సు రైళ్ల డ్రైవర్లు మృతిచెందగా, మరో నలుగురు తీవ్రంగా గాయపడ్డారు. ఈ ప్రమాదంలో మృతి చెందిన లోకో పైలట్ గంగేశ్వర్ ఏప్రిల్ 1న పదవీ విరమణ చేయాల్సి ఉంది. కాగా అదే రోజు ఉదయం ప్రాణాలు కోల్పోవడంతో ఇంట్లో విషాద ఛాయలు అలుముకున్నాయి. విధుల్లో చివరి రోజున తోటి వారితో కలిసి సరదాగా గడిపి..ఎన్నో జ్ఞాపకాలతో తిరిగి వస్తాడనుకున్న తన తండ్రి ఇంకెప్పటికీ రాడనే విషయాన్ని నమ్మలేకపోతున్నామని అతడి కుమార్తె కన్నీరుమున్నీరైంది. రేపటి నుంచి ఇంట్లోనే ఉండి విశ్రాంతి తీసుకుంటానని ఆనందంగా చెప్పి వెళ్లిన తండ్రి విగతజీవిగా తిరిగి వచ్చాడని ఆవేదన వ్యక్తం చేసింది.

జువెనైల్ హోమ్ నుంచి తప్పించుకున్న పిల్లలు..

రాంచీ: నేరాలకు పాల్పడిన 21 మంది పిల్లలు జువెనైల్ హోమ్ నుంచి తప్పించుకున్నారు. గేట్లు పగులగొట్టి బయటకు పరుగులుతీశారు. అక్కడున్న సిసిటివి కెమెరాలను ధ్వంసం చేశారు. గుంపులుగా రహదారిపైకి చేరుకుని పారిపోయారు. ఈ వీడియో క్లిప్ సోషల్ మీడియాలో వైరల్ అయ్యింది. జార్ఖండ్‌లోని పశ్చిమ సింగ్‌భూమ్ జిల్లాలో ఈ సంఘటన జరిగింది. చైబాసాలోని జువెనైల్ హోమ్‌లో రిమాండ్‌లో ఉన్న నేర చరిత్ర ఉన్న బాలురు తప్పించుకున్నారు. మంగళవారం సాయంత్రం 6.30 గంటల సమయంలో 21 మంది పిల్లలు గుంపుగా మెయిన్ గేట్‌ను తోసుకుని బయటకు వచ్చారు. కొందరు బాలురు కర్రలు చేతపట్టి హల్‌చల్ చేశారు. అక్కడున్న సిసిటివి కెమెరాలతోపాటు పలు వస్తువులను ధ్వంసం చేశారు. రహదారి వద్దకు చేరుకుని పారిపోయారు. అక్కడున్న సెక్యూరిటీ సిబ్బంది పిల్లలను అడ్డుకోలేకపోయారు. కాగా, ఈ విషయం తెలిసిన వెంటనే పోలీసులు, అధికారులు అలెర్ట్ అయ్యారు. జువెనైల్ హోమ్ నుంచి తప్పించుకున్న పిల్లల కోసం వెతికారు. నలుగురిని పట్టుకుని తిరిగి అక్కడకు తరలించారు. పరారీలో ఉన్న మిగతా వారిని గుర్తించి అదుపులోకి తీసుకునేందుకు ప్రయత్నిస్తున్నట్లు పోలీస్ అధికారి తెలిపారు. ఈ సంఘటనపై దర్యాప్తు చేస్తున్నట్లు వెల్లడించారు. మరోవైపు 21 మంది పిల్లలు జువెనైల్ హోమ్ నుంచి తప్పించుకుని పారిపోతున్న వీడియో క్లిప్ సోషల్ మీడియాలో వైరల్ అయ్యింది. దీంతో ప్రభుత్వం, పోలీసుల వైఫల్యంపై విమర్శలు వెల్లువెత్తాయి.

మధ్యప్రదేశ్‌లో ఎన్‌కౌంటర్

ఇద్దరు మహిళా నక్సలైట్లు మృతి

భోపాల్ : మధ్యప్రదేశ్‌లోని మాండ్లా జిల్లాలో బుధవారం ఉదయం పోలీసులతో జరిగిన ఎన్‌కౌంటర్‌లో రూ.14 లక్షల రివార్డుతో ఉన్న ఇద్దరు మహిళా నక్సలైట్లు మృతి చెందినట్లు సీనియర్ అధికారి తెలిపారు. బిచ్చి యా పోలీస్ స్టేషన్ పరిధిలో తుపాకీ యుద్ధం జరిగిందని డిజిపి కైలాష్ మక్వానా తెలిపారు. ఒక సెల్ఫ్‌లోడింగ్ రైఫిల్ (ఎస్ఎల్ఆర్), ఒక సాధారణ రైఫిల్, ఒక వైర్‌లెస్ సెట్, రోజువారీ ఉపయోగం కోసం ఉపయోగించే కొన్ని వస్తువులను సంఘటనా స్థలం నుండి స్వాధీనం చేసుకున్నారు. ఇతర నక్సలైట్ల కోసం గాలింపు చర్యలు కొనసాగుతున్నాయని ఆయన చెప్పారు. ఇద్దరు నక్సలైట్ల తలలపై రూ.14 లక్షల రివార్డుతో ఉన్నట్టు మధ్యప్రదేశ్ ముఖ్యమంత్రి మోహన్ యాదవ్ తెలిపారు. భద్రతా దళాల ప్రతీకారంగా, యూనిఫాం ధరించిన ఇద్దరు కఠినమైన మహిళా మావోయిస్టులు మరణించారని ఆయన అన్నారు. మరణించిన నక్సలైట్లలో ఒకరిని ఏరియా కమిటీ సభ్యురాలు మమత అలియాస్ రమాబాయిగా గుర్తించారు. ఆమె మహారాష్ట్రలోని గడ్చిరోలి జిల్లా కరోచి పోలీస్ స్టేషన్ పరిధిలోని ముర్కుడి నివాసి. ఆమె నుండి సింగిల్ షాట్ రైఫిల్ స్వాధీనం చేసుకున్నారు.

ఇమ్మిగ్రేషన్, విదేశీయుల బిల్లుకు పార్లమెంట్ ఆమోదం

ఇది ఇస్లామోఫోబియా ప్రభావిత రాక్షస బిల్లు: సిపిఐ ఎంపి సంతోశ్ కుమార్

సెలక్ట్ కమిటీకి పంపాలి: విపక్షాల డిమాండ్ రాజ్యసభ నుంచి వాకౌట్

న్యూఢిల్లీ : ఇమ్మిగ్రేషన్, విదేశీయుల బిల్లుకు పార్లమెంటు ఆమోదం లభించింది. రాజ్యసభ బుధవారం మూజువాణి ఓటు ద్వారా ఈ బిల్లుకు ఆమోదముద్ర వేసింది. మార్చి 27న లోక్‌సభ ఆమోదించింది. దీంతో ఉభయ సభల్లో ఈ బిల్లు ఆమోదం పొందింది. అయితే ఈ బిల్లును విపక్షాలు వ్యతిరేకించాయి. దీనిని సెలక్ట్ కమిటీ పరిశీలనకు పంపాలని సిపిఐ, కాంగ్రెస్, టిఎంసి, ఎస్‌పీ, డిఎంకె, శివసేన యూబిటి, బిజెడి, ఎస్‌సిపి డిమాండ్ చేశాయి. ఈ బిల్లును వ్యతిరేకిస్తూ సభ నుంచి ప్రతిపక్ష సభ్యులు వాకౌట్ చేశారు. ప్రతిపక్ష ఎంపీలు ప్రస్తావించిన అంశాలను విస్మరిస్తూ ఈ బిల్లును రాజ్యసభ ఏకపక్షంగా ఆమోదించింది. ఈ బిల్లుపై చర్చ సందర్భంగా కేంద్ర మంత్రి నిత్యానంద్ రాయ్ మాట్లాడుతూ మన విశ్వవిద్యాలయాలు, విద్యా వ్యవస్థ, ఆర్థిక వ్యవస్థను ప్రపంచ స్థాయికి తీసుకెళ్లడం కోసం ఈ బిల్లు అవసరమని సమర్థించారు. సీపీఐ ఎంపీ పి.సంతోశ్ కుమార్ వ్యతిరేకించారు. మీరు ఒప్పుకున్నా, ఒప్పుకోకపోయినాగానీ ఇది రాక్షస బిల్లు అని నొక్కివెప్పారు. ఒక కచ్చితమైన మనస్తత్వంగల కొందరు మాత్రమే దీనిని ఆమోదించగలరని వ్యాఖ్యానించారు. ఇస్లామోఫోబియా నెపంతో ఇమ్మిగ్రేషన్, విదేశీయులకు సంబంధించిన సేవలను పక్కదోవ పట్టించడం కోసం ఈ బిల్లు తెచ్చారని విమర్శించారు. ఇస్లామోఫోబియా అనే బూటకపు భావన ద్వారా ప్రభావితమైన బిల్లు అని సంతోశ్ కుమార్ దుయ్యబట్టారు. ఇది చట్టరూపం దాల్చితే దేశ ప్రతిష్ఠ దిగజారుతుందని, విదేశీ విద్యార్థులు, పర్యాటకులు, మెడికల్ టూరిజాన్ని ప్రోత్సహించే చర్యలకు విఘాతం కలుగుతుందని హెచ్చరించారు. మనకు మనం విశ్వగురుగా చెప్పుకుంటాం కానీ ఇలాంటి చట్టాలతో దేశ ప్రతిష్ఠను మనమే దిగజార్చుకుంటున్నామని సంతోశ్ కుమార్ వ్యాఖ్యానించారు. డీఎంకే ఎంపీ ఎన్ఆర్ ఎలాంగో, ఐయూఎంఎల్ ఎంపీ హారిస్ బీరన్, ఎన్‌సీపీఎస్‌సీపీ ఎంపీ ఫౌజియా ఖాన్, శివసేన (యూబిటి) ఎంపి సంజయ్ రౌత్, ఎస్‌పీ ఎంపీ జయా బచన్ కూడా సంతోశ్ కుమార్‌తో ఏకీభవించారు. ఈ బిల్లును సెలక్ట్ కమిటీకి పంపాలని డిమాండ్ చేశారు. 'ప్రతిపాదిత బిల్లులోని సెక్షన్ 7 ప్రకారం భారత్‌కు వచ్చే విదేశీయులు (సంగీతకారులు, కళాకారులు, సామాజిక కార్యకర్తలు, దౌత్యాధికారులు సహా) దేశంలో ఉండగలరా లేదా అన్నది నిర్ణయించే అధికారం కేంద్ర ప్రభుత్వానికి ఉంటుంది. అంటే భారత్‌కు వచ్చే విద్యార్థి ప్రతినిధి కానీ, దౌత్యాధికారి కానీ, జర్నలిస్టు కానీ ఎవరైన రాజకీయ నాయకులు లేదా విపక్ష నాయకులను కలవాలంటే ముందుగా కేంద్ర అనుమతి కోరాలి... వారి కోరికను మన్నించాలా లేదా అన్నది కేంద్రం నిర్ణయిస్తుంది' అని రౌత్ వ్యాఖ్యానించారు. ఎవరు పడితే వారు వచ్చి ఉండేందుకు భారతదేశం ధర్మశాల కాదన్న కేంద్ర హోంమంత్రి అమిత్‌షా వ్యాఖ్యలను ప్రస్తావిస్తూ ఈ దేశం జైలు కూడా కాదని వక్కాణించారు. ఇమిగ్రేషన్ సంబంధిత నిర్ణయాలు తీసుకునేందుకు నిబద్ధగల ఇమ్మిగ్రేషన్ల అప్పీలు కోర్టు లేదా ట్రిబ్యునల్‌ను ఏర్పాటు చేయాలని జయా బచన్ సూచించారు. కాగా, ఈ బిల్లు అంతర్జాతీయ స్థాయిలో ప్రతికూలంగా పరిణమిస్తుందని హారిస్ బీరన్ హెచ్చరించారు.

వక్ఫ్ బిల్లును కోర్టులో సవాలు చేస్తాం

ఎఐఎంపిఎల్‌బి స్పష్టీకరణ... నిరసనలకు ప్రణాళిక

న్యూఢిల్లీ : ముస్లిం సమాజ హక్కులను బెదిరించే 'నల్ల చట్టం' అని పేర్కొంటూ, వక్ఫ్ (సవరణ) బిల్లును కోర్టులో సవాలు చేస్తామని అఖిల భారత ముస్లిం పర్సనల్ లా బోర్డు (ఎఐఎంపిఎల్‌బి) బుధవారం ప్రకటించింది. అవసరమైతే, దేశవ్యాప్తంగా నిరసన చేపడతామని కూడా ఆ సంస్థ ప్రతిజ్ఞ చేసింది. విలేకరుల సమావేశంలో ఎఐఎంపిఎల్‌బి సభ్యుడు మొహమ్మద్ అదీబ్ బిల్లును తీవ్రంగా వ్యతిరేకించారు. ఇది ముస్లిం ఆస్తులను లాక్కోవడానికి చేసిన ప్రయత్నం అని అన్నారు. 'వారు మా ఆస్తిని లాక్కోవచ్చన్న ఉద్దేశంతో ఈ చర్య ప్రారంభించారు. దీన్ని అంగీకరించవచ్చా? మేము ఓడిపోయామని అనుకోవద్దు' అని అన్నారు. ప్రతిపాదిత సవరణలను సమీక్షించిన పార్లమెంటు సంయుక్త కమిటీ (జెపిసి) చర్చల సమయంలో బిల్లును వ్యతిరేకించినట్లు తెలిపారు. 'మనం యుద్ధంలో ఓడిపోయామని భావించకూడదు. ప్రతిపాదిత చట్టం భారతదేశ నిర్మాణాన్నే ప్రమాదంలో పడేస్తుంది. అందువల్ల దేశాన్ని కాపాడటానికి చేస్తున్న పోరాటం' అని అదీబ్ అన్నారు. మనస్సాక్షి ఉన్న పౌరులందరూ బిల్లును వ్యతిరేకించాలని అదీబ్ కోరారు. కోర్టులో, ప్రజా ప్రదర్శనల ద్వారా దానిపై పోరాడటానికి ఎఐఎంపిఎల్‌బి నిబద్ధతను పునరుద్ఘాటించారు. 'మేము కోర్టుకు వెళ్తాము. ఈ చట్టాన్ని ఉపసంహరించుకునే వరకు మేము విశ్రమించము' అని ఆయన అన్నారు. ఎఐఎంపిఎల్‌బి ఉపాధ్యక్షుడు మొహమ్మద్ అలీ మొహసిన్ కూడా ఈ బిల్లును తీవ్రంగా వ్యతిరేకించారు. దీనిని 'వివక్షత, మతపరంగా ప్రేరేపించబడినది. ముస్లిం పౌరుల రాజ్యాంగ హక్కులపై స్పష్టమైన ఉల్లంఘన' అని అభివర్ణించారు. 'దేశాన్ని కాపాడాలనే ఉద్దేశంతో మేము ఈ పోరాటాన్ని ప్రారంభించాం. ఈ నల్ల చట్టాన్ని అంతం చేయడమే మా లక్ష్యం' అని మోహసిన్ అన్నారు. రైతుల ఆందోళన మాదిరిగానే దేశ వ్యాప్తంగా నిరసనలు నిర్వహిస్తామని బోర్డు సభ్యులు తెలిపారు.

ట్రంప్ విధానాలకు కోరీ బుకర్ నిరసన

సెనేట్‌లో 25 గంటల ప్రసంగంతో కొత్త రికార్డు

వాషింగ్టన్ : ట్రంప్ విధానాలను వ్యతిరేకిస్తూ అమెరికా కాంగ్రెస్‌లో డెమొక్రటిక్‌పార్టీ ప్రతినిధి, మాజీ అధ్యక్ష అభ్యర్థి కోరీ బుకర్ 25 గంటలసేపు సెనేట్‌లో అనర్గళంగా ప్రసంగించి సరికొత్త రికార్డు సృష్టించారు. 68 సంవత్సరాల క్రితంనాటి పాత రికార్డులను బద్దలుకొట్టారు. బుకర్ వయసు 55 సంవత్సరాలు. అమెరికా ఇప్పుడు అత్యంత ప్రమాద పరిస్థితుల్లో ఉందని ఆయన ఆందోళన వ్యక్తం చేశారు. ట్రంప్ ఆర్థిక విధానాలను, పొదుపు చర్యలను ఎండగట్టారు. డెమొక్రటిక్‌పార్టీ తరపున న్యూజెర్సీ నుండి ఆయన సెనేట్‌కు ప్రాతినిధ్యం వహిస్తున్నారు. కాంగ్రెస్‌లో ఎలాంటి బిల్లులను అడ్డుకోవడానికిగానీ, వ్యతిరేకించడానికి గానీ ఆయన ప్రసంగం చేయలేదు. రిపబ్లికన్‌పార్టీ సభ్యులు మెజారిటీగా ఉన్న సెనేట్‌లో సభా కార్యకలాపాలను తన ప్రసంగం ద్వారా కోరీ బుకర్ విజయవంతంగా అడ్డుకున్నారు. దేశంలో ట్రంప్ విధానాలవల్ల తీవ్రమైన అత్యవసర పరిస్థితులు నెలకున్నాయన్నారు. మొత్తం ఆయన 25 గంటల నాలుగు నిమిషాలసేపు ప్రసంగించారు. డెమొక్రటిక్‌పార్టీ సభ్యులు అడుగడుగునా ఆయనకు ప్రోత్సాహం ఇస్తూ ప్రసంగం కొనసాగించేందుకు సహకరించారు. సెనేట్‌లో సభాకార్యకలాపాలను అడ్డుకునేందుకు ఆయన చేసిన ప్రయత్నంలో సభానిబంధనలకు అనుగుణంగా వ్యవహరించారు. సోమవారం సాయంత్రం నుండి మంగళవారం సాయంత్రం వరకూ ఆయన సెనేట్ వేదికపై నిలబడి ప్రసంగం కొనసాగించారు. 1957, 2013 సంవత్సరాలలో సెనేట్ సభ్యులు ఈ విధంగా సుదీర్ఘ ప్రసంగంద్వారా సృష్టించిన రికార్డులను ఆయన అధిగమించి కొత్తరికార్డులు సృష్టించారు. 1957లో పౌరహక్కుల చట్టానికి వ్యతిరేకంగా డెమొక్రటిక్ ప్రతినిధి స్ట్రామ్ థర్మోండ్ 24.18 గంటలసేపు అనర్గళంగా ప్రసంగించగా, ఈనాడు బుకర్ మరో 44 నిమిషాలు ఎక్కువసేపు ప్రసంగించారు. భారత కాలమానం ప్రకారం బుకర్ మంగళవారం ఉదయం ఏడు గంటలకు తన ప్రసంగం ప్రారంభించి బుధవారం ఉదయం 8 గంటలవరకూ ప్రసంగించారు. ఆ సందర్భంగా అమెరికా క్రీడలు, సాహిత్యాన్ని కూడా సందర్భోచితంగా ఆయన ప్రస్తావించారు. తన తోటి సభ్యులు అడిగిన అనేక ప్రశ్నలకు ఆయన సమాధానాలు చెప్పారు. ట్రంప్ పాలనపై విరుచుకుపడ్డారు. ''నేను ఇక్కడ నిలబడి ప్రసంగిస్తున్నాను, ఎందుకంటే నేను ఆయన కంటే శక్తిమంతుణ్ణి, అమెరికా ప్రజలు ఇంకా శక్తిమంతులు,

డీలిమిటేషన్ సెగ...మోదీకి స్టాలిన్ లేఖ

చెన్నై : నియోజకవర్గాల పునర్విభజన (డీలిమిటేషన్) అంశం దక్షిణాది రాష్ట్రాల్లో సెగలు రేపుతోంది. జనాభా ప్రాతిపదికన డీలిమిటేషన్ ప్రక్రియ చేపట్టవద్దని దక్షిణాది రాష్ట్రాలు డిమాండ్ చేస్తున్నాయి. ఈ మేరకు ఇటీవలే దక్షిణాది రాష్ట్రాలకు చెందిన అనేక పార్టీలు సమావేశం నిర్వహించి తీర్మానం చేశాయి. ఇందుకు సంబంధించిన వినతి పత్రాన్ని ప్రధాన మంత్రి నరేంద్ర మోదీకి సమర్పించేందుకు తమిళనాడు ముఖ్యమంత్రి ఎం.కె.స్టాలిన్ సిద్ధమయ్యారు. ఇందుకోసం ప్రధాని మోదీని కలిసేందుకు సమయం ఇవ్వాలని కోరారు. ఈ మేరకు ప్రధాని నరేంద్ర మోదీకి మార్చి 27వ తేదీన తాను రాసిన లేఖను స్టాలిన్ సోషల్ మీడియాలో పోస్ట్ చేశారు. లోక్‌సభ నియోజకవర్గాల పునర్విభజనపై గత నెల 22న ముఖ్యమంత్రి ఎం.కె.స్టాలిన్ నేతత్వంలో దక్షిణాది రాష్ట్రాల జేఏసీ సమావేశమైంది. జనాభా ప్రాతిపదికన నియోజకవర్గాల పునర్విభజన చేయాలన్న కేంద్ర ప్రభుత్వ నిర్ణయాన్ని అంగీకరించేది లేదని ఈ సమావేశంలో తీర్మానించారు. రెండో సమావేశంలో హైదరాబాద్‌లో జరుగుతుందని స్టాలిన్ తెలిపారు.

పాక్ కాల్పుల విరమణ ఒప్పందం ఉల్లంఘన

కేంద్ర సిబ్బంది సహాయ మంత్రి జితేంద్ర సింగ్

జమ్ము : జమ్ముకశ్మీర్‌లోని పూంచ్ జిల్లాలోని నియంత్రణ రేఖ (ఎల్‌ఓసి) వెంబడి పాకిస్తాన్ దళాలు కవ్వింపు చర్యలకు పాల్పడ్డాయి. మందు మందుపాతర పేల్చి తరువాత కాల్పులకు తెగబడ్డారు. దీంతో కాల్పుల విరమణ ఒప్పందాన్ని ఉల్లంఘించాయని రక్షణ ప్రతినిధి బుధవారం తెలిపారు. పాక్ దళాల కాల్పుల విరమణ ఉల్లంఘనను భారత సైన్యం 'సమర్థవంతంగా' తిప్పికొట్టిందని, ఎల్‌ఓసిపై ఆధిపత్యాన్ని కొనసాగిస్తోందని, పరిస్థితి అదుపులోనే ఉందన్నారు. మంగళవారం మధ్యాహ్నం 1.10 గంటలకు ఉల్లంఘన జరిగినట్లు అధికారిక వర్గాలు తెలిపాయి. పాకిస్తాన్ వైపు జరిగిన ప్రాణనష్టం గురించి భారత సైన్యం ప్రస్తావించనప్పటికీ, పేలుడు , ఆ తర్వాత ఇరుపక్షాల మధ్య జరిగిన కాల్పుల్లో ఐదుగురు శత్రు సైనికులు గాయపడ్డారని వర్గాలు తెలిపాయి. ఏప్రిల్ 01, 2025న, పాకిస్తాన్ సైన్యం నియంత్రణ రేఖ వెంబడి గస్తీ తిరుగుతున్నప్పుడు కృష్ణ ఘాటి సెక్టార్‌లో మందుపాతర పేలుడు సంభవించింది. దీని తర్వాత పాకిస్తాన్ సైన్యం కాల్పులు జరపడం, కాల్పుల విరమణ ఉల్లంఘనకు పాల్పడిందని జమ్ముకు చెందిన రక్షణ శాఖ పిఆర్‌ఒ లెఫ్టినెంట్ కల్నల్ సునీల్ బార్త్వాల్ సవరించిన ప్రకటనలో తెలిపారు. పాకిస్తాన్ సైన్యం ఎల్‌ఒసి వెంబడి చొరబాటు కారణంగా కృష్ణ ఘాటి సెక్టార్‌లో మందుపాతర పేలుడు సంభవించిందని, అంతకు ముందు ఒక ప్రకటనలో పేర్కొన్నారు. సరిహద్దులో అనేకసార్లు కాల్పులు, ఐఇడి దాడి అనంతరం ఉద్రిక్తతను తగ్గించే ప్రయత్నంలో ఫిబ్రవరి 21న ఎల్‌ఒసి వద్దభారత్ – పాక్ సైన్యం సమావేశమయ్యాయి . 75 నిమిషాల పాటు కొనసాగిన బ్రిగేడ్–కమాండర్ స్థాయి సమావేశం చక్కన్–డాబాగ్ క్రాసింగ్ పాయింట్ ప్రాంతంలో జరిగింది. ఇరుపక్షాలు సరిహద్దుల వెంట శాంతిని కొనసాగించాల్సిన అవసరాన్ని నొక్కిచెప్పాయి. ఫిబ్రవరి 25, 2021న రెండు దేశాలు ఒప్పందాన్ని పునరుద్ధరించినప్పటి నుండి జమ్ము కశ్మీర్ సరిహద్దుల వెంట కాల్పుల విరమణ ఉల్లంఘనలు చాలా అరుదు. అయితే, ఫిబ్రవరిలో పూంచ్‌రాజౌరి సెక్టార్‌లోని ఎల్‌ఒసిలో అనేక సంఘటనలు నమోదయ్యాయి. ఫిబ్రవరి 11న జమ్ము ప్రాంతంలోని అఖ్నూర్ సెక్టార్‌లో అనుమానిత ఉగ్రవాదులు జరిపిన ఐఇడి దాడిలో ఒక కెప్టెన్ సహా ఇద్దరు భారత ఆర్మీ సిబ్బంది మరణించగా, మరొకరు గాయపడ్డారు. రాజౌరి, పూంచ్ జిల్లాల్లో ఎల్‌ఒసి వెంబడి చిన్న ఆయుధాలతో జరిగిన వేర్వేరు సంఘటనలలో ఇద్దరు ఆర్మీ సిబ్బంది గాయపడ్డారు, ఫిబ్రవరిలో పూంచ్‌లో జరిగిన వేర్వేరు ల్యాండ్‌మైన్ పేలుళ్లలో మరో ఇద్దరు ఆర్మీ సిబ్బంది గాయపడ్డారు.

2,500 కిలోల డ్రగ్స్ స్వాధీనం

న్యూఢిల్లీ : సముద్ర మార్గం ద్వారా అక్రమంగా రవాణా అవుతున్న ఓ ఓడ నుంచి 2,500 కిలోల మాదక ద్రవ్యాలను భారత నౌకాదళం స్వాధీనం చేసుకుంది. ఫ్రంట్‌లైన్ ఫ్రిగేట్ ఐఎన్ఎస్ తార్కాష్ యుద్ధ నౌక ఈ ఆపరేషన్‌లో కీలక పాత్ర పోషించింది. గత నెల 31న పశ్చిమ హిందూ మహాసముద్రంలో కొన్ని నౌకల అనుమానాస్పద కదలికలపై ఇండియన్ నేవీకి సమాచారం అందింది. యుద్ధ నౌక ఐఎన్ఎస్ తార్కాష్ ను రంగంలోకి దించారు. పీ81 సముద్ర నిఘా విమానం, ముంబైలోని మారిటైమ్ ఆపరేషన్స్ సెంటర్‌తో సమన్వయంతో సెర్చ్ ఆపరేషన్ చేపట్టారు. అనుమానాస్పద నౌకలను తనిఖీ చేశారు. ఒక షిప్‌ను అడ్డగించారు. తార్కాష్ యుద్ధ నౌకలోని హెలికాప్టర్ ద్వారా మెరైన్ కమాండోలు, స్పెషలిస్ట్ బోర్డింగ్ బందాలు ఆ షిప్‌లోకి చేరుకున్నాయి. దాని సిబ్బందిని ప్రశ్నించారు. మరోవైపు ఆ షిప్‌లోని కార్గో కంపార్ట్‌మెంట్లను మెరైన్ కమాండోలు తనిఖీ చేశారు. దీంతో 2,386 కిలోల హషీష్, 121 కిలోల హెరాయిన్‌తో సహా 2,500 కిలోల మత్తు పదార్థాలు లభించాయి. ఆ ఓడను ఐఎన్ఎస్ తార్కాష్ నియంత్రణలోకి తీసుకువచ్చినట్లు నేవీ అధికారులు తెలిపారు. డ్రగ్స్ అక్రమ రవాణా, ఇలాంటి ఇతర నౌకల గురించి ఆ ఓడ సిబ్బందిని సమగ్రంగా ప్రశ్నిస్తున్నట్లు వెల్లడించారు.

ప్రపంచ కుబేరుడు ఎలాన్ మస్కే!

ఫోర్బ్స్ జాబితా 18వ స్థానంలో అంబానీ... అదానీకి 28వ స్థానం

న్యూఢిల్లీ : ఫోర్బ్స్ బిలియనీర్ల తాజా జాబితాలో ప్రపంచ కుబేరుడు ఎలాన్ మస్క్ మరోసారి తొలిస్థానంలో నిలిచారు. 342 బిలియన్ డాలర్ల నికర విలువతో అగ్రస్థానం దక్కించుకున్నారు. గత ఏడాదితో పోలిస్తే మస్క్ సంపద 147 బిలియన్ డాలర్లు పెరిగింది. మస్క్ తర్వాత ఫేస్‌బుక్ వ్యవస్థాపకుడు మార్క్ బుకర్‌బర్గ్ రెండో స్థానంలో నిలిచారు. ఆయన నికర విలువ 216 బిలియన్ డాలర్లుగా ఉంది. అమెజాన్ వ్యవస్థాపకుడు జెఫ్ బెజోస్ 215 బిలియన్ డాలర్ల నికర విలువతో మూడో స్థానంలో నిలిచారు. ఇక ఈ జాబితాలో అమెరికా అగ్ర స్థానంలో ఉంది. ప్రస్తుతం అమెరికాలో 902 మంది సంపన్నులు ఉన్నారు. ఆ తర్వాత చైనాలో 516 మంది బిలియనీర్లు ఉండగా... భారత్ 205 మంది బిలియనీర్లతో మూడో స్థానంలో నిలిచింది. ఆసియాలోనే అత్యంత సంపన్నుడు, ప్రముఖ వ్యాపార వేత్త, రిలయన్స్ ఇండస్ట్రీస్ అధినతే ముకేశ్ అంబానీ 92.5 బిలియన్ డాలర్ల సంపదతో ఈ జాబితాలో 18వ స్థానంలో నిలిచారు. మరో భారతీయుడు గౌతమ్ అదానీ 56.3 బిలియన్ డాలర్ల సంపదతో 28వ స్థానంలో ఉన్నారు. ఇక ఈసారి 288 మంది కొత్త వ్యక్తులు ఫోర్బ్స్ జాబితాలో చేరారు. వీరిలో అనేక మంది హాలీవుడ్ చిత్ర పరిశ్రమకు చెందిన ప్రముఖులు ఉన్నారు.

భారతీయ అత్యంత సంపన్న మహిళగా సావిత్రి జిందాల్

ఫోర్బ్స్ బిలియనీర్ల జాబితాలో అత్యంత సంపన్న భారతీయ మహిళగా సావిత్రి జిందాల్ నిలిచారు. టాప్ టెన్ ఇండియన్ బిలియనీర్ల జాబితాలో ఆమె మూడవ స్థానంలో ఉన్నారు. ఓపీ జిందాల్ గ్రూపు యజమానిగా ఆమె ఉన్నారు. ప్రస్తుతం ఆమె హర్యానాలో ఎమ్మెల్యేగా కొనసాగుతున్నారు. ఫోర్బ్స్ బిలియనీర్స్ 2025 జాబితాలో ఆమె ఆస్తుల విలువ సుమారు 35.5 బిలియన్ డాలర్లుగా ఉన్నట్లు వెల్లడించారు. ముకేశ్ అంబానీ, గౌతం అదానీ తర్వాత ఆ జాబితాలో సావిత్రి మూడవ స్థానంలో ఉన్నారు. టాప్ 10 భారత బిలియనీర్లలో ఉన్న ఏకైక మహిళగా నిలవడం విశేషం. స్టీల్, పవర్, సిమెంట్, ఇన్‌ఫ్రాస్ట్రక్చర్ రంగాల్లో జిందాల్ గ్రూపు వ్యాపారాలున్నాయి. ఆ గ్రూపునకు సావిత్రి చైర్మన్‌గా కొనసాగుతున్నారు. ఆమె భర్త ఓం ప్రకాశ్ జిందాల్ ఆ కంపెనీ స్థాపించారు. 2005లో జరిగిన హెలికాప్టర్ ప్రమాదంలో ఆయన ప్రాణాలు కోల్పోయారు.

90 శాతం ప్రజా ఫిర్యాదులు పరిష్కారం

న్యూఢిల్లీ : ప్రత్యేకమైన ఆన్‌లైన్ ప్లాట్‌ఫారం ద్వారా 29 లక్షల ప్రజా ఫిర్యాదులను ప్రభుత్వం స్వీకరించగా, 2024లో దాదాపు 26.45 లక్షల ఫిర్యాదులను పరిష్కరించినట్లు కేంద్ర ప్రభుత్వం బుధవారం లోక్‌సభకు సమాచారమిచ్చింది. కేంద్రీకృత ప్రజా ఫిర్యాదుల పరిష్కారం మరియు పర్యవేక్షణ వ్యవస్థ (సిపిజిఆర్ఎంఎస్) ఆన్‌లైన్ ప్లాట్‌ఫారం ద్వారా ఫిర్యాదులను ప్రభుత్వం స్వీకరించింది. 2020–2024లో మొత్తం 1,15,52,503 ఫిర్యాదులు పరిష్కరించగా, జనవరి–డిసెంబర్ 2024 వరకు సిపిజిఆర్ఎంఎస్ పోర్టల్‌లో వార్షికంగా అత్యధికంగా 26,45,869 ఫిర్యాదులకు (90.5 శాతం) పరిష్కారం లభించినట్లు కేంద్ర సిబ్బంది సహాయ మంత్రి జితేంద్ర సింగ్ ఒక లిఖితపూర్వక సమాధానంలో తెలిపారు. 2024లో 29,23,445 ప్రజా ఫిర్యాదులు అందగా, వాటిలో గత సంవత్సరం నుండి పరిష్కారం కాక పెండింగ్‌లో ఉన్న

చలివేంద్రం ఏర్పాటు అభినందనీయం

ప్రజాపక్షం/సూర్యాపేట: వేసవి కాలంలో బాటసారుల దాహర్తిని తీర్చేందుకు చలివేంద్రం ఏర్పాటు చేయడం అభినందనీయమని ఎఐసిసి సభ్యులు రాంరెడ్డి సర్వోత్తంరెడ్డి, సూర్యాపేట వ్యవసాయ మార్కెట్ కమిటీ చైర్మన్ కొప్పుల వేణారెడ్డిలు అన్నారు. బుధవారం జిల్లా కేంద్రంలోని కొత్తబస్టాండ్ సమీపంలో వినాయక ఆసుపత్రి, వజ్రా లాడ్జీల ఆధ్వర్యంలో ఏర్పాటు చేసిన చలివేంద్రాన్ని వారు ప్రారంభించారు. ఈ సందర్భంగా వారు మాట్లాడుతూ ప్రతి రోజు వివిధ పనుల నిమిత్తం జిల్లా కేంద్రానికి వచ్చే ప్రజల దాహర్తిని తీర్చేందుకు చలి వేంద్రం ఎంతగానో దోహదపడుతుంద న్నారు. ఈ కార్యక్ర మంలో యూత్ కాంగ్రెస్ జిల్లా అధ్య క్షులు ఎలిమినేటి అభి నయ్, చింతమళ్ళ రమేష్, పందిరి మల్లేష్, డాక్టర్ అజయ్ కుమార్, డాక్టర్ మీనా, వెంకటేశ్వర్లు, పరమేష్, మహేష్, రాము, జ్యోతి పాల్గొన్నారు.

సన్నబియ్యం పంపిణీ పరిశీలన

ప్రజాపక్షం/సూర్యాపేట టౌన్: తెలంగాణ రాష్ట్ర ప్రభుత్వం ప్రతిష్టాత్మకంగా ప్రారంభించిన సన్న బియ్యం పంపిణీ కార్యక్రమంలో 1.24లక్షల లబ్దిదారులకు 2500 మెట్రిక్ టన్నుల బియ్యం పంపిణీ చేసినట్లు కలెక్టర్ తేజస్ నందలాల్ పవార్ తెలిపారు. బుధవారం జిల్లా కేంద్రంలోని రేషన్ దుకాణం నెంబర్ 14ను జిల్లా అదనపు కలెక్టర్ పి రాంబాబుతో కలిసి పరిశీలించారు. బియ్యం నాణ్యత ఏలా ఉందని లబ్దిదారులను అడిగి తెలుసుకున్నారు. సన్నబియ్యం నాణ్యతతో ఉన్నాయని ప్రజలు సంతోషం వ్యక్తం చేశారు. దుకాణంలోని స్టాక్, బియ్యం నాణ్యత, ఈ పాస్ మిషన్ పని విధానంను పరిశీలిం చారు. ఆయన వెంట సివిల్ సప్లై శాఖ డిటి నాగలక్ష్మీ, రేషన్ డీలర్ అన్నపూర్ణ ఉన్నారు.

పేదల సంక్షేమమే కాంగ్రెస్ లక్ష్యం

నకిరేకల్ శాసనసభ్యులు వేముల వీరేశం

ప్రజాపక్షం/చిట్యాల: తెలంగాణ రాష్ట్రంలోని పేదలకు సంక్షేమ పథకాలు అందించడమే కాంగ్రెస్ ప్రభుత్వ లక్ష్యమని నల్లగొండ జిల్లా నకిరేకల్ శాస నసభ్యులు వేముల వీరేశం అన్నారు. మండలంలోని పెద్దకాపర్తి గ్రామంలో సన్నబియ్యం పథకాన్ని బుధవారం ఆయన ప్రారంభించిన సందర్భంగా మాట్లాడుతూ ముఖ్యమంత్రి రేవంత్‌రెడ్డి చేపడుతున్న పథకాలు ఆదర్శంగా నిలుస్తున్నాయని, ఆ కోవలోకి చెందినదే సన్న బియ్యం పంపిణీ పథకమని అన్నారు. బడుగు, బలహీన వర్గాల ప్రజల అభ్యున్నతి కోసం అహర్నిశలు కష్టపడుతున్న వ్యక్తి రేవంత్‌రెడ్డి అని కొనియాడారు. అసెంబ్లీలో ఎస్‌సి వర్గీక రణ, బిసి రిజర్వేషన్ల బిల్లును ప్రవేశపెట్టి ఆమోదింపచేసిన ఘనత ఆయన దని వీరేశం అన్నారు. ఈ కార్యక్రమంలో తహసిల్దార్ నాయక్, మాజీ మార్కెట్ కమిటి చైర్మన్ కాటం వెంకటేశం, వెలిమినేడు పిఏసిఎస్ చైర్మన్ ఏనుగు రఘుమారెడ్డి, నాయకులు గుడిపాటి లక్ష్మి నర్సింహ్మ, బట్టు బిలేష్ తదితరులు పాల్గొన్నారు.

ఎఐవైఎఫ్ రాజీలేని పోరాటాలు

ప్రజాపక్షం/వలిగొండ :అఖిల భారత యువజన సమాఖ్య వలిగొండ మండల 4వ మహాసభలు శివ శక్తి ఫంక్షన్ హాలులో జరిగాయి. ఈ మహాసభకు జిల్లా అధ్యక్ష, కార్యదర్శులు ఎల్లంకి మహేష్, పెర బోయిన మహేందర్ పాల్గొని మాట్లాడుతూ ఏఐవై ఎఫ్ సమాజ హితాన్ని, ప్రజా వ్యతిరేక విధానాలపై కేంద్ర, రాష్ట్ర పాలకుల తీరును నిరసిస్తూ నిరంతరం పోరాటాలు, ఉద్యమాలు నిర్వహిస్తుందని, రాజీలేని పోరాటాలు చేస్తుందని అన్నారు. ప్రధానంగా గ్రామాలలో యువత బెట్టింగులకు వివిధ మాదక ద్రవ్యాలకి దూరం గా ఉండాలని యువత మంచి మార్గంలో నడవాలని అన్నారు. రాష్ట్రంలో ప్రభుత్వం వెంటనే జాబ్ క్యాలెండర్ విడుదల చేయాలని అన్నారు. అనంతరం నూతన మండల కమిటీ ఎన్నిక మండల అధ్యక్షులుగా మారోజు నర సింహ చారి, మండల కార్యదర్శిగా సుద్దాల సాయికుమార్, ఉపాధ్యక్షులుగా కూరేళ్ళ దేవేందర్, సహాయ కార్యదర్శిగా గుండేగాని నాగరాజు, కోశాధికా రిగా మేడి దేవేందర్, 15 మంది తో కమిటీ సభ్యులుగా ఏకగ్రీవంగా ఎన్ను కున్నారు. ఈ సమావేశంలో సలిగంజి కృష్ణ కుమార్, బాలగోని రాజు, కందుకూరి వినయ్, సలిగంజి ప్రదీప్, మెట్టు లక్ష్మీ నారాయణ, సంఘీ కృష్ణ, నార్కట్పల్లి మచ్చగిరి, కట్ల యాదగిరి తదితరులు పాల్గొన్నారు.

జయంతి ఉత్సవాలకు అన్ని ఏర్పాట్లు

ప్రజాపక్షం/నల్లగొండ: బాబు జగ్జీవన్ రామ్, డాక్టర్ బి.ఆర్ అంబేద్కర్ ల జయంతి ఉత్సవాలను విజయవంతంగా నిర్వహించేందుకు అందరు సహక రించాలని జిల్లా కలెక్టర్ ఇలా త్రిపాఠి కోరారు. ఏప్రిల్ 5 న బాబు జగ్జీవన్ రామ్,ఏప్రిల్ 14 న డాక్టర్ బి.ఆర్ అంబేద్కర్ జయంతి ఉత్సవాల నిర్వహణ విషయమై బుధవారం ఆమె ఉదయాదిత్య భవన్ లో వివిధ సంఘాల ప్రతి నిధులతో సమావేశం నిర్వహించారు. ఈ రెండు ఉత్సవాలను ఘనంగా నిర్వహించేందుకు వివిధ సంఘాల నాయకుల అభిప్రాయాలను పరిగణలో తీసుకోని విజయవంతం చేసేందుకు సమావేశాన్ని ఏర్పాటు చేసినట్లు కలె క్టర్ తెలిపారు. అందువల్ల సంఘాల ప్రతినిధులు సమన్వయంతో ఉత్సవాల విజయవంతానికి పూర్తి సహకారం అందించాలని కోరారు. ఉత్సవాలను ఘనంగా నిర్వహించేందుకు జిల్లా యంత్రాంగం తరపున అన్ని ఏర్పాట్లు చేస్తామని తెలిపారు. అదనపు ఎస్ పి రమేష్, జడ్‌పి సిఈఓ ప్రేమ్ కరణ్ రెడ్డి, గృహ నిర్మాణ శాఖ పిడి రాజ్ కుమార్,డిఆర్డిఓ శేఖర్ రెడ్డి, జిల్లా పరిశ్ర మల శాఖ మేనేజర్ కోటేశ్వరరావు, డి సి ఓ పత్యా నాయక్ పాల్గొన్నారు.

సన్నబియ్యం పంపిణీ పట్ల సిపిఐ హర్షం

ప్రజాపక్షం/నేరేడుచర్ల (పాలకవీడు): రాష్ట్ర ప్రభుత్వం పేద ప్రజలకు సన్న బియ్యం పంపిణీ చేయడం హర్షణీయమని సిపిఐ జిల్లా కార్యవర్గ సభ్యులు, తెలంగాణ వ్యవ సాయ కార్మిక సంఘం జిల్లా ప్రధాన కార్యదర్శి ధూళిపాళ్ల ధనుంజయ నాయుడు అన్నారు. బుధవారం పాలకీడు మండలంలోని గుండెబోయినగూడెంలో సిపిఐ గ్రామశాఖ మహా సభలో ఆయన మాట్లాడారు. దశాబ్దాల కాలంగా దొడ్డు బియ్యం పంపిణీ చేయడంతో ప్రజలు తీనలేకపోయారని దీంతో ప్రతి సంవత్సరం రూ. 10వేల ప్రజాధనం లూటీ అయ్యేదన్నారు. నేడు కాంగ్రెస్ ప్రభుత్వం అంది స్తున్న సన్నబియ్యంతో పేదలు కడుపునిండ అన్నం తింటారని చెప్పారు. రాష్ట్ర ప్రభుత్వం ఎన్నికల్లో ఇచ్చిన ఆరు గ్యారంటీలను పూర్తిగా అమలు చేయాలన్నారు. ఈ కార్యక్రమంలో సిపిఐ మండల కార్యదర్శి ముళ్ళ జానయ్య, మహిళ సమాఖ్య జిల్లా వర్కింగ్ ప్రెసిడెంట్ ఏ లక్ష్మి, నారాయ ణమ్మ, సైదమ్మ, మరియమ్మ పాల్గొన్నారు.

డిఎస్‌పి రవిని సస్పెండ్ చేయాలని ధర్నా, రాస్తారోకో

ప్రజాపక్షం/నూతనకల్: ఇటీవల మడలంలోని మిర్యాల గ్రామానికి చెందిన మాజీ సర్పంచ్ మెంచు చక్రయ్య గౌడ్ హత్య కేసులో డిఎస్‌పి రవిని ఐజి కార్యాలయానికి అటాచ్ చేసినప్పటికి తిరిగి డిప్యూటేషన్‌పై సూర్యాపేట జిల్లాకు రావడాన్ని వ్యతిరేకిస్తూ బుధవారం మిర్యాల గ్రామస్తులు, మెంచు చక్రయ్య గౌడ్ కుటుంబ సభ్యులు మండల కేంద్రంలోని సూర్యాపేటదంతా లపల్లి రహదారిపై ధర్నా, రాస్తారోకో నిర్వహించారు. ఈ సందర్భంగా పలు వురు మాట్లాడుతూ డిఎస్‌పి రవిను ప్రభుత్వం వెంటనే సస్పెండ్ చేయాలని డిమాండ్ చేశారు. ఐజీ కార్యాలయానికి అటాచ్ అయిన ఆయన తిరిగి జిల్లాకు రావడం ఏమిటని ప్రశ్నించారు. గ్రామస్తుల ధర్నాతో రోడ్డుకు ఇరు వైపుల కిలోమీటర్ల మేర వాహనాలు నిలిచిపోవడంతో ప్రలు తీవ్ర ఇబ్బం దులు పడ్డారు. దీంతో ఇన్‌చార్జీ సిఐ రఘువీర్ రెడ్డి, ఎస్ఐ మహేంద్రనాథ్‌లు ఉన్నతాధికారులతో మాట్లాడించి న్యాయం చేస్తామని చేప్పడంతో ధర్నాను విరమించారు.

రికార్డు స్థాయిలో డిసిసిబి పురోగతి

రాష్ట్రంలో నల్లగొండకు రెండవ స్థానం : చైర్మన్ శ్రీనివాస్ రెడ్డి

ప్రజాపక్షం/నల్లగొండ ప్రతినిధి : నల్లగొండ డిసిసిబి 2024/25 ఆర్థిక సంవత్సరంలో అన్ ఆడిట్‌లో గ్రాస్ ప్రాఫిట్ రూ 42.31 కోట్లు సాధించి తెలంగాణ రాష్ట్రం లోని రెండవ స్థానంలో రికార్డ్ సాధించిందని డిసిసిబి చైర్మన్ కుంభం శ్రీనివాస్ రెడ్డి తెలిపారు. బుధవారం డిసిసిబి కార్యాలయంలో ఏర్పాటు చేసిన మీడియా సమావేశంలో ఆయన మాట్లాడుతూ గత ఆర్థిక సంవత్స రంలో ఉన్న ప్రాఫిట్ రూ 30.00 కోట్లు, ఉండగా ఈఆ ర్థిక సంవత్సరంలో రూ12.31 కోట్లు అదనపు ప్రాఫిట్ పొందడం జరిగిందని తెలిపారు.దీంతో రూ 2850.81 కోట్లు చేరుకోవడం జరిగిందని గత ఆర్థిక సంవత్సరంలో రూ 2300.00 కోట్లు ఉండగా ప్రస్తుతము అదనముగా రూ 550.81 కోట్లు పెంచుకోవడం జరిగిందన్నారు. అదే విధంగా గత గత సంవత్సరం ఎన్‌పిఎ1.85 నుండి 1.38 కి తగ్గించుకోవడం జరిగిందని ఇలా అన్ని రంగా లలో పురోగతి సాధించడం సంతోషకరంగా ఉంద న్నారు. గతములో ఎన్నడు లేని విధముగా ఈ ఆర్థిక సంవత్సరంలో అధిక లాభాలతో, వ్యాపార వృద్ధి వృద్ధి చెందిందన్నారు. తక్కువ ఎన్‌పిఎ సాధించడం ఈ ఆర్థిక సంవత్సరంలో జరిగిందని దీనిలో మేనేజ్మెంట్ ఉద్యోగ స్తుల కృషి ఎంతగానో ఉన్నదని తెలిపారు. 202425 ఆర్థిక సంవత్సరం లో డిపాజిట్ల విషయములో కొత్తగా సహకార లక్ష్మి సహకార సమృద్ధి స్కీమ్ల ద్వారా రూ100.00 కోట్ల డిపాజిట్లను సేకరించడం జరిగిందని ఈ పాలకవర్గము వచ్చిన వెంటనే గతములో ఉన్న క్రాప్ లోన్ గరిష్ట పరిమితి రూ 1.00 లక్ష్మ ఉన్న దానిని రూ1.50 లక్షల వరకు పెంచుకోవడం జరిగిందన్నారు. అదే విధముగా గతంలో ఎన్నడు లేని విధముగా కొత్తగా రూ 100.00 కోట్ల పంట ఋణాలు నూతన సభ్యులకు ఇవ్వడం జరిగిందని. మొత్తంగా బ్యాంకు ద్వారా రైతు లకు రూ 614.00 కోట్ల పంట ఋణాలు బట్వాడా చేయడం జరిగిందని తెలిపారు.బంగారు ఋణాల పరి మితిని మార్కెట్ పెరుగుదలను అనుసరించి ఎప్పటిక ప్పుడు పెంచుకోవడం వలన ఈ ఆర్థిక సంవత్సరంలో రూ328.35 కోట్ల నుండి రూ623.91 కోట్లకు పెంచు కోగా ఈ నికర పెరుగుదల ఈ సంవత్సరంలో రూ 295. 56 కోట్లు. సాధించగా 2024/25లో కొత్తగా గ్రామీణ పట్టణ ప్రాంతాలలో నూతన ఇంటి నిర్మాణా లు చేసు కొనే వారికి ఉన్న ఇంటిని మార్టిగేజ్ ద్వారా రూ 35.00 లక్షల వరకు భూమి తనపై ఋణ పథకాన్ని ప్రారంభిం చడం జరిగిందని తెలిపారు. అదేవిధంగా గొర్రెలు, నాటు కోళ్ళ పెంపకానికి సబ్సిడి స్కీమ్ ఎన్. ఎల్. ఎమ్ను ప్రారంభించుకోవడం జరిగిందని పిఎసిఎస్ ల నుండి గోడౌన్ల నిర్మాణానికి వరల్డ్ లార్జ్ గ్రెయిన్ స్టోరేజ్ ప్రాజెక్ట్ పథకమును ప్రారంభించమని పేర్కొన్నారు. అదే విధంగా ప్యాక్స్ వారు ప్రొక్యూర్ చేసుకున్న వరి ధా న్యాన్ని నిల్వ ఉంచుకొనుటకు సబ్సిడీల క్రింద గోడౌన్‌లు నిర్మాణము వెసులుబాటును కల్పించవలసినదిగా ఎఫ్ సిఐ కి సంబంధించిన సౌత్ ఇండియా ఇడి అయిన జజింత లాజారస్ ను చెన్నై లో కలిశామని తెలిపారు. గత ఆర్థిక సంవత్సరంలో నూతనముగా తిప్పర్తి, ఆత్మ కూర్, గరిడేపల్లి, నారాయణపూర్,దామరచర్ల 5 కొత్త బ్రాంచీలకు ఆర్‌బిఐ పర్మిషన్ ఇవ్వడం జరిగిందని ఈ బ్రాంచీలను ప్రారంభించడం జరుగుతుందన్నారు. మిర్యాలగూడ,శాలిగౌరారం,పెద్దవూర,మోతె,చిలు కూ రు, నాంపల్లి మొత్తం 6 కొత్త బ్రాంచీల ఏర్పాటుకై పర్మి షన్ కొరకు ఆర్‌బిఐకి పంపడం జరిగిందని తెలిపారు. పాలకవర్గము సొసైటీల అభివృద్ధికి ఎంతో కట్టుబడి ఉన్నదని 2025/26 ఆర్థిక సంవత్సరంలో అతి త్వర లోనే మంచి లక్ష్యాలను ఏర్పా టు చేసుకొని గత ఆర్థిక సంము 2024/25 లో సాధించిన అభివృద్ధికి మించి రైతులకు ఖాతాదారులకు మంచి సేవలందిస్తూ మంచి పురోగతిని సాధించుటకు కృషి చేస్తున్నామని వెల్లడిం చారు. సితఈవో శంకరరావు, జనరల్ మేనేజర్ నర్మదా, ఏజీఎంలు వెంకటేశ్వర్లు,కృష్ణలత, ఉదయశ్రీ,డిజిఎం ఉపేందర్, డైరెక్టర్లు సంపత్ రెడ్డి, సైదులు పాల్గొన్నారు.

యుద్ధ ప్రాతిపదికన చౌకధర దుకాణాల ఖాళీలు భర్తీ

పారదర్శకంగా సన్నబియ్యం పంపిణీ : కలెక్టర్ ఇలా త్రిపాఠి

ప్రజాపక్షం /తిరుమలగిరి సాగర్: పారదర్శ కంగా సన్న బియ్యం పంపిణీ కార్యక్రమాన్ని అమలు చేయాలని జిల్లా కలెక్టర్ ఇలా త్రిపాఠి అన్నారు.సన్న బియ్యం పంపిణీ కార్యక్రమంలో భాగంగా బుధవారం ఆమె నాగార్జునసాగర్ నియోజకవర్గం, తిరుమలగిరి సాగర్ మండల కేంద్రంలో శాసనసభ్యులు కుందూరు జైవీర్ రెడ్డి తో కలిసి సన్న బియ్యం పంపిణీ ప్రారంభ కార్య క్రమంలో పాల్గొన్నారు. సన్న బియ్యం పంపిణీలో ఎలాంటి ఇబ్బందులు కలగకుండా చర్యలు తీసు కోవాలని, ముఖ్యంగా చౌకధర దుకాణాలలో తూకం సరిగా ఉండేలా చూడాలని చెప్పారు. మండలంలో ఖాళీగా ఉన్న అన్ని చౌక ధర దుకా ణాల ఖాళీలను యుద్ధ ప్రాతిపదికన భర్తీ చేయా లని మిర్యాలగూడ సబ్ కలెక్టర్ ను ఆదేశిం చారు.రేషన్ కార్డులు నిరంతర ప్రక్రియ అని , కొత్త రేషన్ కార్డులకు మీ సేవ కేంద్రంలో దర ఖాస్తు చేసుకోవాలని, రేషన్ కార్డులో పేర్లను సైతం మీ సేవ కేంద్రాలద్వారా చేర్చుకోవచ్చని చెప్పారు. దర్తి ఆబా యోజన కింద గిరిజన గ్రామాలలో మౌలిక సదుపాయాలను కల్పిం చడం జరుగుతుందని, తిరుమలగిరి సాగర్లోని గిరిజన ప్రాంతాల్లో మౌలి క సదుపాయాలు కల్పి స్తామని కలెక్టర్ అన్నారు. స్థానిక శాసనసభ్యులు కుందూరు జైవీర్ రెడ్డి మాట్లాడుతూ సన్న బియ్యం పథకం చారిత్రక కార్యక్రమాన్ని అన్నారు. 40 ఏళ్లుగా దొడ్డు బియ్యాన్ని ప్రభు త్వాలు పంపిణీ చేస్తున్నప్పటికీ వాటిని ఎవరు తినటం లేదని ,అవన్నీ రీసైక్లింగ్ అవుతున్నా యని, అలాంటిది తమ ప్రభుత్వం సన్నబియ్యం పంపిణీ చేయడం సంతోషమన్నా రు. మిర్యాల గూడ సబ్ కలెక్టర్ నారాయ ణ అమిత్, తిరుమల గిరి సాగర్ స్పెషలాఫీసర్, ఏపీ డి శారద, గృహ నిర్మాణ శాఖ పి డి రాజ్ కుమా ర్,మాజీ జెడ్పిటిసి లింగారెడ్డి, మార్కెట్ కమిటీ చైర్మన్ శేఖర్ రెడ్డి, వైస్ చైర్మన్ శేఖర్ తదితరులు పాల్గొన్నారు.

సంక్షేమ బోర్డులో అవకతవకలు సరిదిద్దాలి : వెంకటేశ్వర్లు

ప్రజాపక్షం/డిండి: భవన నిర్మాణ కార్మిక సంఘం (ఎఐటియుసి) నల్గొండ జిల్లా 7వ మహాసభలను జయప్రదం చేయాలని ఆ సంఘం జిల్లా ప్రధాన కార్యదర్శి నూనె వెంకటేశ్వర్లు కార్మికులకు పిలుపునిచ్చారు. మంగళవారం డిండి మండల భవన నిర్మాణ కార్మిక సంఘం సమావేశం సిపిఐ కార్యాల యంలో బుసిపాక సాయిలు అధ్యక్షతన జరిగింది. ఈ సందర్భంగా నూనె వెంకటేశ్వర్లు మాట్లాడుతూ నిర్మాణ రంగంలో పనిచేస్తున్న కార్మికులకు సంక్షేమ చట్టం తీసుకురావాలని ఎఐటియుసి ఎన్నో పోరాటాలు చేసి సాధిం చుకున్న చట్టం 1996లో ఏర్పడిందని, సంక్షేమ బోర్డులో కార్మికులకు అనేక అవకతవకలు ఉన్నాయని కార్మికులకు ఫలాలు అందడంలో అధికారులు నిర్లక్ష్యం వహిస్తున్నారని ఆయన ఆవేదన వ్యక్తం చేశారు. భవన నిర్మాణ కార్మికులకు 55 సంవత్సరాల వారికి నెలకు 5వేల పెన్షన్ ఇవ్వాలని, కాన్పుకు 50వేలు ఇవ్వాలని, సాధారణ మరణానికి 3లక్షలు, పెళ్ళికానుక లక్ష ఇవ్వాలని డిమాండ్ చేశారు. నల్గొండలో జరిగే జిల్లా 7వ మహాసభలకు మండల నుండి కార్మికులు అధిక సంఖ్యలో ప ఆల్గొని విజయవంతం చేయా లని కోరారు. ఈకార్యక్రమంలో భవన నిర్మాణ కార్మిక సంఘం మండల అధ్యక్ష, కార్యదర్శులు బుసిపాక సాయిలు, దేవయ్య, లింగమయ్య, తిరుప తయ్య, రామస్వామి పాల్గొన్నారు.

మహిళా సంఘాలతో ధాన్యం కొనుగోలు కేంద్రాలు

సూర్యాపేట జిల్లా కలెక్టర్ తేజస్ నందలాల్ పవార్

ప్రజాపక్షం/సూర్యాపేట కలెక్టరేట్: మహిళా సంఘాల ద్వారా ధాన్యం కొనుగోలు కేంద్రాల ఏర్పాటు చేయాలని జిల్లా కలెక్టర్ తేజస్ నందలాల్ పవార్ అన్నారు. బుధవారం కలెక్టరేట్ కార్యాలయంలోని ప్రధాన సమావేశ మందిరంలో మున్సిపల్ కమిషనర్లు, ఎంపిడిఓలు, డిపిఎంలు, ఎపిఓలు, అధికారులతో సమావేశం నిర్వహించారు. ఎంపిఓ తార శ్రీనివాసరావు అకాల మరణం పట్ల రెండు నిమిషాలు మౌనం పాటించి సంతాపం తెలి పారు. శ్రీనివాసరావు కుటుంబానికి ప్రభుత్వం తరపున అన్ని విధాలుగా సహాయ సహకారాలు అందిస్తామన్నారు. ఈ సందర్భంగా ఆయన మాట్లా డుతూ రాజీవ్ యువ వికాసం దరఖాస్తుదారులకు ఏలాంటి ఇబ్బందులు లేకుండా సంబంధిత అధికారులు చర్యలు తీసుకోవాలన్నారు. ఎన్ఆర్‌జి ఎస్, పెన్షన్ యూనిఫామ్స్, సెర్ఫ్‌కు సంబంధించిన పనులను వేగవంతం చేయాలన్నారు. రాజీవ్ యువ వికాసం దరఖాస్తుదారుల కోసం మున్సిపల్ కార్యాలయం, ఎంపిడిఓ కార్యాలయాల్లో హెల్ప్ డెస్క్ ఏర్పాటు చేసి సహ కారం అందించాలన్నారు. జిల్లాలో 4549 ఇందిరమ్మ ఇండ్లు మంజూరు చేయడం జరిగిందని ఎంపిడిఓలు, హౌజింగ్ అధికారులు సమన్వయంతో పని చేసి అర్హులైన వారికి మంజూరు జరిగేలా చూడాలన్నారు. అమ్మ ఆదర్శ పాఠశాల కమిటీల ద్వారా జరిగిన పనుల వివరాలు, మిగిలిన నిధుల వినేది కను అందించాలని ఆదేశించారు. 500 కంటే ఎక్కువ జనాభా ఉన్న గ్రా మాల్లో సోలాల్ విద్యుత్ కోసం దరఖాస్తులు స్వీకరించాలన్నారు. స్కూల్ యూనిఫాం జాగ్రత్తగా కుట్టాలన్నారు. మహిళా స ంఘాలకు మాస్టర్ ట్రనీస్ ద్వారా ఎంబ్రాయిడరీ, నూతన స్టిచ్చింగ్ విధానాలు నేర్పించాలన్నా రు. అదనపు కలెక్టర్ పి రాంబాబు, డిఆర్‌డిఎ పిడి వివి అప్పారావు, ఎంపిడి ఓలు, డిపిఎంలు, ఐపిఎంలు, అధికారులు, సిబ్బంది పాల్గొన్నారు.

మారుమూల ప్రాంతాల ప్రజలకు పోలీస్ శాఖ చేరువ : ఎస్‌పి

ప్రజాపక్షం/సూర్యాపేట: పోలీస్ ప్రజా భరోసా కార్యక్రమంలో గ్రామాల్లోని మారుమూల ప్రాంతాల ప్రజలకు పోలీస్ శాఖను చేరవ చేయాలని జిల్లా ఎస్‌పి కె నర్సింహ అన్నారు. బుధవారం జిల్లా పోలీస్ కార్యాలయంలో ఏర్పాటు చేసిన సమావేశంలో ఆయన మాట్లాడారు. ప్రతి పౌరుడు చట్టానికి లోబడి నడుచుకోవాలని, పోలీసులు మీ రక్షణ, భద్రత కోసం ఉన్నారని గ్రహించాలన్నారు. అవగాహన లేకుండా చట్టాన్ని ఉల్లంఘించి ఇతరులపై, ఇతురల ఆస్తులపై దాడులు చేయవద్దని తెలిపారు. సమాజంలో అవగాహన లోపంతో నేరాలకు పాల్పడితే జీవితాలను జైలుపాలు చేసుకోవద్దని వివరిం చారు. గ్రామాల్లో అలజడి వాతావరణం, సమస్యలు సృష్టించే వారిలో మార్పు తీసుకరావడం, సామమాజికంగా ఉన్న సమస్యలను గుర్తించి వాటిని నిర్మూ లించడంతో శాంతియుత వాతావరణం నెలకోల్పడమే ప్రజా భరోసా కార్యక్ర మమం ఉద్దేశమన్నారు. ప్రతి బుధవారం జిల్లా వ్యాప్తంగా సర్కిల్ పరిధిలో ఒక పోలీస్ స్టేషన్ పరిధిలోని ఒక గ్రామాన్ని ఎంచుకోని డిఎస్‌పి పై స్థాయి అధికారి అందుబాటులో ఉండేలా చూస్తూ పోలీసు ప్రజా భరోసా కార్యక్ర మాన్ని నిర్వహిస్తామన్నారు.

ప్రభుత్వ భూముల్లో నివాస స్థలాలకు పట్టాలు ఇవ్వాలి

సిపిఐ ఆధ్వర్యంలో వినతిపత్రం అందజేత

ప్రజాపక్షం/యాదాద్రి : ప్రభుత్వ భూములు నివేషణ స్థలాలకు పట్టాలు ఇవ్వాలని శాసనసభ్యులు కుంభం అనిల్ కుమార్ రెడ్డి వ్యక్తిగత సహాయ కులు పీఏకి సిపిఐ ఆధ్వర్యంలో బుధవారం మెమోరాండం అందజేశారు. గత రెండు సంవత్సరాలుగా భువనగిరి పట్టణంలో ఇళ్ల స్థలాలు లేని 2000 మందికి హుస్సేనాబాద్ సర్వేనెంబర్ 107లో బొమ్మాయిపల్లి పట్టాలు పొందిన వారికి అలాగే హన్మాపురం సర్వేనెంబర్ 28లో 76 ఎకరాలు ఖాళీగా ఉన్న ప్రభుత్వ భూమిని సర్వే చేయించి ప్రతి కుటుంబానికి 100 గజాల చొప్పున తక్షణమే పట్టాలు ఇవ్వాలని స్థానిక శాసనసభ్యులు కుంభం అనిల్ కుమార్ రెడ్డి క్యాంపు కార్యాలయంలో వారి వ్యక్తిగత సహాయకులు బోరెడ్డి సంతోష్ రెడ్డికి మెమోరాండం సమర్పించారు. ఈ సందర్భంగా సిపిఐ జిల్లా కార్యదర్శి గోదా శ్రీరాములు మాట్లాడుతూ ఉమ్మడి నల్లగొండ జిల్లా లోని భువనగిరి పట్టణం ప్రసిద్ధిగాంచినదని అమరజీవి కామ్రేడ్ రావి నారా యణరెడ్డి ,ప్రముఖులు ఉన్న భువనగిరి కానీ చాలా వెనుకబడినది భువనగిరి పట్టణంలో వందలాది మంది అద్దె ఇళ్లలో కిరాయికి ఉంటూ వారి కుటుంబా లను పోషించుకుంటున్నారని అన్నారు. ఈ నెలాఖరులో కలెక్టర్ కార్యా లయం దగ్గర నిరసన ఆందోళన నిర్వహిస్తామని ప్రకటించినారు. సిపిఐ జిల్లా కార్యవర్గ సభ్యులు ఏశాల అశోక్ మాట్లాడుతూ భువనగిరి పట్టణంలో ఇండ్లు ఇంటి స్థలాలు లేవని జిల్లా స్థాయి ప్రభుత్వ అధికారులే సర్వే చేసి నిర్ధారణ చేసినారని వెంటనే ప్రభుత్వం నిర్ణయించిన వారందరికీ ఇంటి నివే షణస్థలాలతోపాటు దశలవారీగా ఇందిరమ్మ ఇండ్లు నిర్మించి ఇవ్వాలని కోరారు. ఈ కార్యక్రమంలో సిపిఐ నాయకులు దాసరి లక్ష్మ య్య, చొప్పరి సత్తయ్య, చింతల పెంటయ్య, బద్దం వెంకటరెడ్డి, షర్ఫుద్దీన్, ఎండి బాబా, ఎండి జహంగీర్, నాగపురి యాదగిరి, కూరాకుల అబ్బులు, ముదుగుల ఉప్పలయ్య, నజ్మా సుల్తానా, మరిపెళ్లి ఇందిరా, బబ్బురి అంజమ్మ, కోట శంకర్, మధు తదితరులు పాల్గొన్నారు.

సర్దార్ సర్వాయి పాపన్న గౌడ్ పోరాట స్ఫూర్తితో ముందుకు

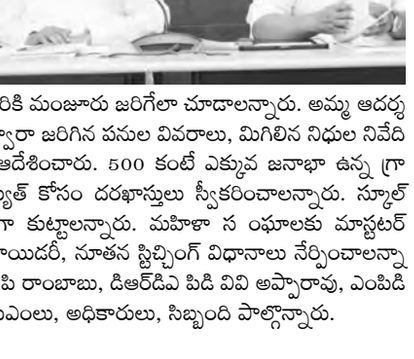

ప్రజాపక్షం/యాదాద్రి : బడుగు, బలహీన వర్గాలు సర్దార్ సర్వాయి పాప న్న గౌడ్ పోరాట స్ఫూర్తితో ముందుకు వెళ్ళాలని జిల్లా రెవెన్యూ అదనపు కలెక్టర్ వీరా రెడ్డి తెలిపారు. బుధవారం కలెక్టరేట్ సమావేశ మందిరంలో సర్దార్ సర్వాయి పాపన్న గౌడ్ వర్ధంతి వెనుకబడిన తరగతుల సంక్షేమ శాఖ ఆధ్వర్యంలో నిర్వహించారు. ఈ కార్యక్రమానికి ముఖ్య అతిథిగా విచ్చేసిన అదనపు కలెక్టర్ ఆయన చిత్రపటానికి పూల మాల వేసి ఘనంగా నివాళులు అర్పించారు. ఈ సందర్భంగా అదనపు కలెక్టర్ మాట్లాడుతూ బహుజన రాజ్యాన్ని స్థాపించిన మొట్ట మొదటి మహా యోధుడు సర్దార్ సర్వాయి పాపన్న గౌడ్ అని అన్నారు. ఈ కార్యక్ర మంలో బీసీ సంక్షేమ అధి కారి యాదయ్య, ఎస్సీ షెడ్యూల్ కులాల అభివృద్ధి అధికారి వసంత కుమారి, ఎస్సీ కార్పొరేషన్ ఈడీ శ్యాంసుందర్, జిల్లా సంక్షేమ అధికారి నరసింహారావు, కుల సంఘ నాయకులు, వివిధ శాఖల సిబ్బంది తదితరులు పాల్గొన్నారు.

పురాతన కట్టడాలను పరిరక్షించాలి

ప్రజాపక్షం/జోగులాంబ గద్వాల ప్రతినిధి: జోగు లాంబ గద్వాల జిల్లాలో పురాతన కట్టడాల పరిర క్షణ సమితి ఆధ్వర్యంలో రాజ కుటుంబాలు (వార సులు) కొత్తబావిని పరిర క్షించాలని, పునరుద్ధరిం చాలని గత రెండు నెల లుగా జరుగుతున్న పరి ణామాలు తీవ్ర ఆందోళ నలు కలిగిస్తున్నాయని గద్వాల పట్టణంలోని పురాతనమైన కొత్తబావిని, అన్ని కట్టడాలను సంరక్షించాలని జిల్లా కలెక్టర్ ను గద్వాల సంస్థానాధీశులు కలిసి వినతిపత్రం సమర్పించారు. ఈ సందర్భంగా జిల్లా కలెక్టర్ ఎంబి సంతోష్ సంస్థాధీశుల కుటుంబాలతో మాట్లాడుతూ పట్టణంలోని ఇతర బావుల్ని ఎలా సంరక్షించ

పాపన్న గౌడ్‌కు ఘన నివాళి

అదనపు కలెక్టర్ బిఎస్. లత

ప్రజాపక్షం/జగిత్యాల ప్రతినిధి : సర్దార్ సర్వాయి పాపన్న గౌడ్ కు జిల్లా అదనపు కలెక్టర్ ఘన నివాళులు అర్పించారు. బుధవారం సమీకృత జిల్లా కలెక్టరేట్ లో రాష్ట్ర ప్రభుత్వ ఆదేశాల మేరకు జిల్లా వెనుకబడిన తరగతుల అభివృద్ధి శాఖ ఆధ్వర్యంలో అధికారికంగా నిర్వహించిన సర్దార్ సర్వాయి పాపన్న గౌడ్ వర్ధంతి కార్యక్రమంలో జిల్లా అదనపు కలెక్టర్ బి. ఎస్. లత పాల్గొని జ్యోతి ప్రజ్వలన చేసి, సర్దార్ సర్వాయి పాపన్న గౌడ్ చిత్రపటానికి పూలమాలలు వేసి నివాళులు అర్పించి వారి ఆశయ సాధనకు పాటుపడాలని ఆయన కోరారు. ఈ కార్యక్రమంలో సహాయ బీసి అభివృద్ధి అధికారి, జిల్లా గౌడ సంఘం అధ్యక్షులు చంద్ర శేఖర్ గౌడ, గౌడ సంఘ ప్రతినిధులు, బిసి, ఎస్‌సి, ఎస్‌టి కుల సంఘాల ప్రతినిధులు,ఇతర ప్రజా ప్రతినిధులు,తదితరులు పాల్గొన్నారు.

సిటీ పోలీస్ యాక్ట్ అమలు : ఎస్‌పి అశోక్ కుమార్

ప్రజాపక్షం/జగిత్యాల ప్రతినిధి : జిల్లాలో శాంతి భద్రతలను దృష్టిలో వుంచుకొని నెల రోజుల (ఏప్రిల్ 1వ తేదీ నుండి 30వరకు) పాటు జిల్లా వ్యాప్తంగా పోలీసు యాక్ట్ అమలులో ఉంటుందని జిల్లా ఎస్‌పి అశోక్ కుమార్ తెలిపారు. దీని ప్రకారం పోలీసు అధికారుల అనుమతి లేకుండా ఎలాంటి ధర్నాలు, రాస్తా రోకోలు, నిరసనలు, ర్యాలీలు, పబ్లిక్ మీటింగ్‌లు, సభలు, సమావేశాలు నిర్వహించరాదన్నారు. శాంతిభద్రతలకు భంగం కలిగించే విధంగా, ప్రభుత్వ ఆస్తులకు నష్టం కల్గించే చట్ట వ్యతిరేక కార్యక్రమాలు చేపట్టరాదని ఎస్‌పి. సూచించారు. జిల్లా ప్రజలు పోలీసు వారికి ఇట్టి విషయం లో సహకరించాలని శాంతిభద్రతల పరిరక్షణ కు నిరంతరం శ్రమిస్తున్న పోలీసులకు అన్ని వర్గాల ప్రజలు సహకారం అందించాలని ఎస్‌పి సూచించారు.

ఘనంగా రాజ్యాంగ పరిరక్షణ పాదయాత్ర

సుడా చైర్మన్ కోమటిరెడ్డి నరేందర్ రెడ్డి

ప్రజాపక్షం/కరీంనగర్ ప్రతినిధి:జై బాపు, జై భీమ్, జై సంవిధాన్ రాజ్యాంగ పరిరక్షణ పాదయాత్ర సుడా చైర్మన్, నగర కాంగ్రెస్ అధ్యక్షుడు కోమటిరెడ్డి నరేందర్ రెడ్డి ఆధ్వర్యంలో కరీంనగర్ కోతిరాంపూర్‌లోని గాంధీ విగ్రహం నుంచి ఘనంగా ప్రారంభించిన 9,10,31,32,50 డివిజన్ల మీదుగా కొనసాగించి కమాన్ కూడలి వద్ద ముగించారు. ఈ సంధర్భంగా పాదయాత్రను ఉద్దేశించి నరేందర్ రెడ్డి మాట్లాడుతూ దేశానికి స్వాతంత్రం తీసుకువచ్చిన గాంధీ మహాత్ముడు భారత జాతీయ కాంగ్రెస్ పార్టీ అధ్యక్షుడై వంద సంవత్సరాలు పూర్తయ్యిందని, ఈ సంధర్భంగా జై బాపు అని, పార్లమెంటులో కేంద్ర హోమంత్రి అమిత్‌షా అంబేద్కర్ అవమానపరిచే విధఃగా వ్యాఖ్యలు చేయడం బాధాకరమని అందుకే జై భీమ్ పేరుతో ప్రజల్లోకి వెళ్తున్నామని , రాజ్యాంగాన్ని మార్చాలని కుట్రలు పన్నుతున్న వారికి వ్యతిరేకంగా జై సంవిధాన్ అభియాన్ పేరుతో ప్రజల్లోకి వెళ్తున్నామని అన్నారు. ఈ పాదయాత్రలో కరీంనగర్ నియోజకవర్గ ఇంచార్జి పురుమల్ల శ్రీనివాస్, ఎస్సీ సెల్ అధ్యక్షుడు కొరివి అరుణ్ కుమార్, కుర్ర పోచయ్య, గంగుల దిలీప్, కోడూరి రవీందర్ గౌడ్, మాజీ కార్పోరేటర్లు భోమన్న, ఉమాపతి, నేతికుంట యాదన్న, సరిళ్ల ప్రసాద్, బుచ్చిరెడ్డి, గంట కళ్యాణి శ్రీనివాస్, చెర్ల పద్మ, మహాదేవుని భార్గవి, వంగల సాగర్, నవాబ్ భాయ్, దన్న సింగ్, వాడే వెంకట్ రెడ్డి, మామిడి సత్యనారాయణ రెడ్డి, గుండాటి శ్రీనివాస్ రెడ్డి, నగేష్ ముదిరాజ్ తదితరులున్నారు.

కార్మికుల పిల్లలకు ఇంగ్లీషులో బోధన

కరీంనగర్ కలెక్టర్ పమేలా సత్పతి

ప్రజాపక్షం/కరీంనగర్ ప్రతినిధి: వలస కార్మికుల పిల్లలు తల్లిదండ్రులతో పాటు ఇతర రాష్ట్రాలకు వెళ్లే అవకాశం ఉన్నందున వారికి ఇంగ్లీషులో బోధించాలని జిల్లా కలెక్టర పమేలా సత్పతి సూచించారు. కరీంనగర్ రూరల్ మండలం మొగ్దుంపూర్‌లోని జిల్లా పరిషత ఉన్నత పాఠశాలలో ప్రత్యేక తరగతిలో చదువుతున్న సుమారు వంద మంది వలస కార్మికుల పిల్లలకు కలెక్టర్ పమేలా సత్పతి స్కూల్ బ్యాగులు, డ్రాయింగ్ బుక్స్, క్రేయాన్స్ అందజేశారు. ఈ సందర్భంగా కలెక్టర్ మాట్లాడుతూ జిల్లాలో వలస కార్మికుల పిల్లల చదువును ప్రోత్సహిస్తున్నామని తెలిపారు. ఇందుకోసం జిల్లాలో ఎంపిక చేసిన పాఠశాలల్లో ప్రత్యేక తరగతుల్లో 500 మందికి పైగా కార్మికుల పిల్లలకు బోధిస్తున్నామని తెలిపారు. ఈ విద్యార్థులందరికీ స్కూల్ బ్యాగ్, డ్రాయింగ్ బుక్స్, క్రయాన్స్, స్టేషనరీ అందించామని తెలిపారు. వారు పనిచేస్తున్న ఇండస్ట్రీల యజమానుల సహకారంతో విద్యార్థులందరికీ ఏకరూప దుస్తులు అందజేస్తామని అన్నారు. వీరందరికీ మధ్యాహ్న భోజనం అందజేస్తున్నామని అన్నారు. పిల్లలకు గణితంతో పాటు ఇంగ్లీష్ నేర్పించాలని ఆదేశించారు. కార్మికులు వారి పిల్లలను తప్పకుండా ఈ పాఠశాలలకు పంపించాలని కోరారు. కరీంనగర్ రూరల్ మండలంలో మొగ్దుంపూర్, బొమ్మకల్, చెర్లబూత్కూర్ ప్రభుత్వ పాఠశాలల్లో వలస కార్మికుల పిల్లకు బోధిస్తున్నామని అన్నారు. కార్మికులు ఈ అవకాశాలను సద్వినియోగం చేసుకుని తమ పిల్లలు ఉన్నత చదువులు చదువుకునేలా ప్రోత్సహించాలని సూచించారు. అడిషనల్ కలెక్టర్ ప్రపుల్ దేశాయ్, క్వాలిటీ కో ఆర్డినేటర్ అశోక్ రెడ్డి, సెక్టోరియల్ అధికారి ఎంఈవో రవీందర్, ప్రధానోపాధ్యాయురాలు పద్మ, భాగ్యలక్ష్మి పాల్గొన్నారు.

సన్నబియ్యం పంపిణీ :ఎమ్మెల్యే సత్యం

ప్రజాపక్షం/మల్యాల: జగిత్యాల జిల్లా మల్యాల మండలం నూకపెల్లి గ్రామంలో బుధవారం చౌక ధరల దుకాణాల ద్వారా సన్నబియ్యం పంపిణీ కార్యక్రమాన్ని స్థానిక ఎమ్మెల్యే మేడిపల్లి సత్యం ప్రారంభించారు. ఎమ్మెల్యే మాట్లాడుతూ సన్నబియ్యం పంపిణీ దేశంలో ఎక్కడా లేదన్నారు. అలాగే ఈ సన్న బియ్యం ద్వారా ఒక్కో కుటుంబానికి15 వందల రూపాయల లబ్ధి చేకూరుతుందని ప్రజా సంక్షేమం కోసం మరిన్ని కార్యక్రమాలు చేపడతామని తెలిపారు. అనంతరం సిఎంఆర్ఎఫ్ చెక్కులను లబ్ధిదారులకు అందజేశారు. రోడ్ భద్రత దృష్ట్యా గ్రామ యువకులకు హెల్మెట్ లను పంపిణీ చేశారు. ఈ కార్యక్రమంలో జగిత్యాల జిల్లా అడిషనల్ కలెక్టర్ బిఎస్ లత, ఆర్‌డిఒ మధుసూధన్, ఎంఆర్‌వోఒ మునీంధర్, ఎంపిడిఒ స్వాతి, మార్కెట్ కమిటీ చైర్మన్ బత్తిని మల్లీశ్వరి, రాం లింగారెడ్డి, మండల కాంగ్రెస్ అధ్యక్షులు ఆనందరెడ్డి, మాజీ ఎంపిపి ఆదిరెడ్డి, శ్రీనివాస్‌గౌడ్, మోహన్, తిరుపతి, హరనాథ్, సంజీవ్, అనిల్, సిఐ నీలం రవి, ఎస్ఐ నరేష్‌కుమార్ తదితరులు పాల్గొన్నారు.

పేదల కడుపు నింపేందుకే సన్నబియ్యం పథకం

హుజురాబాద్ మార్కెట్ కమిటీ వైస్ చైర్మన్ తిరుపతి

ప్రజాపక్షం/శంకరపట్నం: తెలంగాణ రాష్ట్ర ప్రభుత్వం పేదల కడుపు నింపేందుకే సన్నబియ్యం పథకం చౌక దుకాణాల ద్వారా పంపిణీ చేస్తున్నట్లు హుజురాబాద్ మార్కెట్ కమిటీ వైస్ చైర్మన్ నాంపల్లి తిరుపతి పేర్కొన్నారు. మండలంలోని కాచాపూర్ గ్రామంలో మంగళవారం ఉచిత సన్న బియ్యం పంపిణీ కార్యక్రమాన్ని ప్రారంభించి మాట్లాడారు. కాంగ్రెస్ ప్రజా ప్రభుత్వం బడుగు, బలహీన వర్గాలు, రైతుల కోసం అనేక సంక్షేమ పథకాలతో ముందుకు సాగుతుందన్నారు. అందులో భాగంగా దేశంలో ఎక్కడా లేని సన్నబియ్యం పథకాన్ని రేవంత్ రెడ్డి ప్రభుత్వం పేదలకు వరంలా ప్రారంభించారన్నారు. తెల్లరేషన్ కార్డు కలిగిన ప్రతి కుటుంబానికి ధనికులతో సమానంగా పేదలకు కడుపునిండా భోజనం చేయాలనే ఉద్దేశ్యంతో ఉచితంగా సన్నబియ్యం అందజేయడం జరుగుతుందని, అర్హులైన ప్రతి ఒక్కరూ ఈ పథకాన్ని సద్వినియోగం చేసుకోవాలని సూచించారు. కార్యక్రమంలో గ్రామ మాజీ ఉపసర్పంచ్ కనుకుంట్ల శంకర్, కాంగ్రెస్ గ్రామ శాఖ అధ్యక్షుడు బుర్ర శ్రీధర్ గౌడ్, నాయకులు లింగంపల్లి మల్లారెడ్డి, కృష్ణారెడ్డి, మధుకర్ రెడ్డి, వీరయ్య, సతీష్ , కాంగ్రెస్ నాయకులు, కార్యకర్తలు పాల్గొన్నారు.

చివరి ఆయకట్టుకు సాగు నీరు చేరేలా చర్యలు

పెద్దపల్లి కలెక్టర్ కోయ శ్రీహర్ష

ప్రజాపక్షం/పెద్దపల్లి ప్రతినిధి: చివరి ఆయకట్టు వరకు ఎలాంటి అవాంతరాలు లేకుండా సాగు నీరు చేరేలా చర్యలు తీసుకోవాలని జిల్లా కలెక్టర్ కోయ శ్రీ హర్ష అన్నారు. బుధవారం జిల్లా కలెక్టర్ కోయ శ్రీ హర్ష కమాన్ పూర్, పెద్దపల్లి ప్రాంతాలలో విస్తృతంగా ప ర్యటించారు. పెద్దపల్లి మండలం రంగాపూర్ 43.5 కిమీ వద్ద ఎస్సారెస్పీ 83 కాలువను, కమాన్ పూర్ మండలం గుండారం వద్ద ఆర్ఎస్‌బి కెనాల్‌ను జిల్లా కలెక్టర్ పరిశోధించిన అనంతర మాట్లాడుతూ ఎస్సారెస్పీ నుంచి విడుదలయ్యే నీటిని సమర్థవంతంగా వినియోగించుకోవాలని, చివరి ఆయకట్టు వరకు సాగు నీరు అందేలా అధికారులు పటిష్ట చర్యలు తీసుకోవాలని, రైతులకు అవసరమైన సాగునీటి సరఫరాలో ఎలాంటి అవాంతరాలు ఉండటానికి వీలు లేదని కలెక్టర్ అధికారులకు సూచించారు. చివరి విడత నీటి విడుదల జరుగుతున్నందున ఎక్కడ పోలాలు ఎండిపోకుండా జాగ్రత్త వహించాలని అన్నారు. కాల్వలో సిల్ట్ తొలగింపు, చిన్న చిన్న మరమ్మత్తులకు ప్రతిపాదనలు అందిస్తే పూర్తి అయ్యేలా చర్యలు తీసుకుంటామని అన్నారు. ఈ పర్యటనలో జిల్లా కలెక్టర్ వెంట ఎస్. ఈ. సత్యరాజ్ చంద్ర, జిల్లా నీటి పారుదల శాఖ అధికారి శ్రీనివాస్, ఈ.ఈ . మంథని బలరామయ్య, సంబంధిత అధికారులు, తదితరులు పాల్గొన్నారు.

ధాన్యం కొనుగోలుకు కట్టుదిట్టమైన ఏర్పాట్లు

ప్రజాపక్షం/పెద్దపల్లి ప్రతినిధి : యాసంగి మార్కెటింగ్ సీజన్ లో పెద్దపల్లి జిల్లాలో రైతులు పండించిన ధాన్యం మద్దతు ధర పై కొనుగోలు చేసేందుకు కట్టుదిట్టమైన ఏర్పాట్లు చేయాలని జిల్లా కలెక్టర్ కోయ శ్రీ హర్ష అన్నారు. బుధవారం సమీకృత జిల్లా కలెక్టరేట్ లోని సమావేశ మందిరంలో జిల్లా కలెక్టర్ కోయ శ్రీ హర్ష స్థానిక ఎమ్మెల్యే చింతకుంట విజయ రమణా రావు తో కలిసి ధాన్యం కొనుగోలుపై సంబంధిత అధికారులతో రివ్యూ నిర్వహించారు.ఈ సందర్భంగా మాట్లాడుతూ ధాన్యం తరలింపు సమయంలో కొనుగోలు కేంద్రాల వద్ద హమాలీ సమస్యలు రాకుండా ముందస్తుగా ప్లానింగ్ చేసుకోవాలని కలెక్టర్ అధికారులు ఆదేశించారు. కోనుగోలు కేంద్రాల ఏర్పాటుకు అవసరమైన స్థలాన్ని నిర్వాహకులు గుర్తించాలని అన్నారు.కొనుగోలు కేంద్రాలకు అలాట్ చేసిన రైస్ మిల్లులకు మాత్రమే ధాన్యం తరలించాలని కలెక్టర్ సూచించారు.గత ఖరీఫ్ సీజన్‌లో పెద్దపల్లి జిల్లాలో విజయవంతంగా ధాన్యం కొనుగోలు చేయడం జరిగిందని అన్నారు. గత సీజన్‌లో ధాన్యం రవాణా అంశంలో ఎక్కడైనా చిన్న చిన్న ఇబ్బందులు వస్తే వాటిని పునరావృతం కాకుండా చూడాలని కలెక్టర్ తెలిపారు. ధాన్యం కొనుగోలు చేసిన వెంటనే ట్యాబ్ ఎంట్రీ చేసేలా ఏర్పాట్లు చేయాలని కలెక్టర్ తెలిపారు. ధాన్యం కొనుగోలు కేంద్రాల ఇన్‌చార్జి, సిబ్బందికి అవసరమైన శిక్షణ అందజేయాలని కలెక్టర్ సూచించారు. ధాన్యం నాణ్యత ప్రమాణాలుపై రైతులకు విస్తృతంగా అవగాహన కల్పించాలని కలెక్టర్ తెలిపారు. గ్రేడ్ ఏ రకం ధాన్యానికి క్వింటాల్ 2320 రూపాయల, సాధారణ రకం ధాన్యానికి క్వింటాల్ 2300రూపాయలు ఉంటుందని అన్నారు. జిల్లాలో వరి పంట కోతల ప్రకారం కొనుగోలు కేంద్రాలకు నాణ్యమైన ధాన్యం తీసుకుని వచ్చే షెడ్యూల్ పకడ్బందీగా తయారు చేయాలని, కొనుగోలులో ఎక్కడ ఒత్తిడి లేకుండా క్రమ పద్ధతిలో ధాన్యం తీసుకుని వచ్చే విధంగా రైతులకు అవగాహన కల్పించాలని కలెక్టర్ తెలిపారు. గతం కంటే ఈసారి అధికంగా ధా న్యం దిగుబడి వస్తుందని, 4.5 లక్షల మెట్రిక్ టన్నుల ధాన్యం కొనుగోలు అంచనా ఉందని అన్నారు. కోనుగోలు కేంద్రాలకు వచ్చిన 24 గంటలలో ధాన్యం తరలింపు జరిగేలా అవసరమైన వాహనాలు సిద్ధం చేయాలని కలెక్టర్ సూచించారు. సన్న రకం ధాన్యానికి ప్ర భుత్వం 500 రూపాయల బోనస్ ప్రకటించిన నేపథ్యంలో కొనుగోలు కేం ద్రాలకు అధికంగా వచ్చే అవకాశం ఉందనే అంచనా తో అవసరమైన ఏర్పా ట్లు చేసుకోవాలని కలెక్టర్ తెలిపారు. వ్యవసాయ శాఖ విస్తరణ అధికారులు గ్రామాల వారీగా సన్న రకం ధాన్యం ధ్రువీకరణ చేసి కొనుగోలు కేంద్రం మ్యాపింగ్ చేయాలని కలెక్టర్ పేర్కొన్నారు. జిల్లా సరిహద్దుల్లో అవసరమైన చెక్ పోస్టుల ఏర్పాటు చేసి ఇతర రాష్ట్రాల నుంచి మనకు సన్న రకం వడ్లు రాకుండా చూడాలని అన్నారు. దాన్యం కొనుగోలు కేంద్రాలలో అవసరమైన మౌలిక వసతులు కల్పించాలని, ప్యాడీ క్లీనర్, వేయింగ్ యంత్రాలు, తేమ యంత్రాలు, మొదలగు వసతులు కల్పించాలని అన్నారు.ధాన్యం కొనుగోలు కేంద్రాల్లో త్రాగు నీరు, విద్యుత్ సరఫరా, లైట్లు మొదలగు సౌకర్యాల కల్పనకు చర్యలు తీసుకోవాలని కలెక్టర్ అధికారులకు సూచించారు. వేసవి దృష్ట్యా త్రాగునీటి సరఫరా ప్రత్యేక దృష్టి సారించాలని, చల్లని త్రాగు నీరు ఎ ల్లప్పుడూ అందుబాటులో ఉండేలా చూసుకోవాలని, అవసరమైన మేర ఓఆర్ఎస్ ప్యాకేట్లు అందుబాటులో ఉంచుకోవాలని అన్నారు. స్థానిక ఎమ్మెల్యే చింతకుంట విజయ రమణా రావు మాట్లాడుతూ ధాన్యం కొనుగోలు కేంద్రా ల్లో అకాల వర్షాల నుంచి పంట కాపాడేందుకు వీలుగా టార్పాలిన కవర్లు అందుబాటులో పెట్టుకోవాలని అన్నారు. ఈ కార్యక్రమంలో జిల్లా పౌర సరఫరాల శాఖ మేనేజర్ శ్రీకాంత్, జిల్లా పౌరసరఫరాల శాఖ అధికారి రాజేంద ర్, జిల్లా మార్కెటింగ్ అధికారి ప్రవీణ్ రెడ్డి, జిల్లా గ్రామీణాభివృద్ధి అధికారి కాలిందిని,డిసిఒ. శ్రీమాల సంబంధిత అధికారులు తదితరులు పాల్గొన్నారు.

ఇంటిపన్ను త్వరగా చెల్లించి ఐదు శాతం రాయితీ పొందండి

మున్సిపల్ కమిషనర్ ఆకుల వెంకటేష్

ప్రజాపక్షం/పెద్దపల్లి టౌన్ ః పెద్దపల్లి పట్టణ ప్రజలు 2025–26 ఆర్థిక సంవత్సరమునకు సంబంధించిన ఆస్తిపన్నుల బకాయిలపై 5 శాతం రాయితీని తెలంగాణ ప్రభుత్వం కల్పిస్తుందని ఈ అవకాశాన్ని పెద్దపల్లి మున్సిపల్ పట్టణ ప్రజలు సద్వినియోగం చేసుకోవాలని మున్సిపల్ కమిషనర్ ఆకుల వెంకటేష్ తెలిపారు.ఈ అవకాశం 30–04–2025 వరకు మాత్రమే వర్తిస్తుందని పెద్దపల్లి పట్టణ ప్రజలు ఈ అవకాశాన్ని సద్వినియోగ చేసుకొని ఆస్తి పన్నుల బకాయిలను వెంటనే చెల్లించి రాయితీలను పొంది, పెద్దపల్లి పట్టణాభివృద్ధికి సహకరించాలని కోరారు.

ఫాజుల్ నగర్‌లో చిన్నారి మృతదేహానికి పోస్టుమార్టం

నేడు రూరల్ మండల మెజిస్ట్రేట్ సమక్షంలో చిన్నారి మృతదేహం వెలికితీసి పోస్టుమార్టం

ప్రజా పక్షం/ వేములవాడ: వేములవాడ రూరల్ మండలం ఫాజుల్ నగర్ గ్రామానికి చెందిన గండి రాజశేఖర్ గీతాంజలి దంపతులకు గత నెల 18న కరీంనగర్‌లోని ఓ ప్రైవేట్ ఆసుపత్రిలో మగ బిడ్డ జన్మించారు. అయితే పుట్టిన తర్వాత శిశువు ఆరోగ్యం నిలకడగా లేకపోవడంతో వెంటనే మరో ఆసుపత్రికి తరలించారు. అయితే అక్కడ కూడా చిన్నారి పరిస్థితి విషమించడంతో హైదరాబాద్‌లోని నీలోఫర్ ఆసుపత్రికి తరలించిన తర్వాత గంటల వ్యవధిలో చిన్నారి మృతి చెందాడని దంపతులు ఆవేదన వ్యక్తం చేశారు. తమ చిన్నారి మృతికి కరీంనగర్‌లోని రెండు ప్రైవేటు ఆసుపత్రులే కారణమంటూ రెండవ పట్టణ పోలీస్ స్టేషన్లో ఫిర్యాదు చేశారు. బాధితుల ఫిర్యాదు మేర కు ఈరోజు బుధవారం కరీంనగర్‌లోని రెండవ పట్టణ ఎస్సైలు చంద్రశేఖర్, దీపక్ కుమార్ చిన్నారిని పూడ్చిపెట్టిన ఫాజుల్ నగర్ గ్రామానికి చేరుకుని పంచనామా నిర్వహించారు. ఖనం చేసిన చిన్నారి మృతదేహాన్ని వేములవాడ రూరల్ మండల మెజిస్ట్రేట్ అబు బాకర్ సమక్షంలో బయటకు తీసి చిన్నారి మృతదేహానికి ఏరియా ఆసుపత్రి వైద్యులు ప్రణతి రెడ్డి పోస్టుమార్టం నిర్వహించారు. పోస్టుమార్టం నివేదిక వచ్చిన తర్వాత తగిన చర్యలు తీసుకుంటామని వారు తెలిపారు.

పేదవాడి కడుపు నింపడమే ప్రభుత్వ లక్ష్యం

ఎమ్మెల్యే చింతకుంట విజయరమణ రావు

ప్రజాపక్షం/పెద్దపల్లి రూరల్ : పేదవాడి కడుపు నింపడమే కాంగ్రెస్ ప్రభుత్వ లక్ష్యమని, దేశంలోనే కాంగ్రెస్ పార్టీది చారిత్రాత్మక నిర్ణయమని, ప్రతి పేదవాడికి 6కిలోల సన్న బియ్యం పంపిణీ జరుగుతుందని పెద్దపెల్లి ఎమ్మెల్యే చింతకుంట విజయ రమణారావు అన్నారు. బుధవారం రోజున పెద్దపల్లి మండలం నిట్టూరు గ్రామంలో పేద ప్రజల ఆకలి గోస తీర్చేందుకు దేశంలోనే మొట్టమొదటి సారిగా తెలంగాణ రాష్ట్ర ప్రభుత్వం ప్రతిష్టాత్మకంగా పంపిణీ చేస్తున్న సన్న బియ్యాన్ని చౌక ధరల దుకాణం వద్ద గ్రామ ప్రజలకు పంపిణీ చేసి తదుపరి రైతన్నల కోరిక మేరకు నిట్టూరు గ్రామంలో ఇంట్రెస్ట్ ఫండ్ ద్వారా రూ. 20 లక్షల రూపాయలతో ఊర చెరువు గట్టుపై కల్వర్టు నిర్మాణాన్ని శంకుస్థాపన చేసిన అనంతరం ఎమ్మెల్యే విజయరమణ రావు మాట్లాడుతూ పేదలకు సమృద్ధిగా సన్న బియ్యం రేషన్ షాపుల ద్వారా సరఫరా చేయడం జరుగుతుందని తెలిపారు. రాష్ట్రంలోని రేషన్ షాపులలో తెల్ల కార్డు దారులకు ఇక నుంచి ప్రతి నెల సన్న బియ్యం పంపిణీ చేయడం జరుగుతుందని వానాకాలం వరి పంట కొనుగోలు సమయంలో రైతులకు క్వింటాల్‌కు 500 రూపాయల బోనస్ చెల్లించి సన్న రకం ధాన్యం కొనుగోలు చేశామని పేర్కొన్నారు. ఈ కార్యక్రమంలో అదనపు కలెక్టర్ వేణు, పెద్దపల్లి రెవెన్యూ డివిజన్ అధికారి బి.గంగయ్య, జిల్లా పౌర సరఫరాల అధికారి రాజేందర్, డి.ఎం. శ్రీకాంత్, సంబంధిత అధికారులు, మార్కెట్ కమిటీ చైర్మన్ ఈర్ల స్వరూప, పట్టణ మాజీ కౌన్సిలర్లు నూగిల్ల మల్లయ్య, తూముల సుభాష్, భూతగడ్డ సంపత్, అమరేష్, రవి,రమేష్, ఎనగందుల ప్రదీప్,నారాయణ, ఏడ్లేళ్ల శంకర్,అమీరేష్, శ్రీకాంత్, అస్లాం, కలవేన మహేందర్, గిరినేని సంపత్ రావు పాల్గొన్నారు.

పదోన్నతులతోనే పోలీసులకు గుర్తింపు

పోలీస్ కమిషనర్ అంబర్ కిశోర్ ఝా

ప్రజాపక్షం/పెద్దపల్లి ప్రతినిధి : రామగుండం పోలీస్ కమిషనరేట్ పరిధిలో 51మంది కానిస్టేబుల్‌లకు హెడ్ కానిస్టేబుల్ లుగా పదోన్నతి పొందిన అధికారులకు రామగుండం పోలీస్ కమిషనర్ అంబర్ కిశోరే ఝా వారి కార్యాలయంలో అభినందించి వారి ర్యాంక్ పదోన్నతి చిహ్నాంను అలకరించి శుభాకాంక్షలు తెలిపారు. ఈ సందర్భంగా సిపి మాట్లాడుతూ.... పదోన్నతులతోనే పోలీసులకు గుర్తింపు, ఉత్సాహం వస్తుందని ఎలాంటి రిమార్క్ లేకుండా మిగిలిన సర్వీసును పూర్తి చేసి విధుల్లో మంచి పనితీరు కనబరిచి మరిన్ని పదోన్నతులు పొందాలని అన్నారు. పోలీసు శాఖలో పదోన్నతి ద్వారా స్థాయితో పాటు బాధ్యత పెరుగుతుందని, పెరిగిన బాధ్యతను క్రమశిక్షణాయుతంగా నిర్వహిస్తూ ప్రజలలో పోలీస్ శాఖ పట్ల నమ్మకాన్ని, గౌరవాన్ని పెంచే విధంగా ఉండాలని అన్నారు. ఉన్నతాధికారుల ఆదేశాల మేరకు కష్టపడి పనిచేసి పోలీసుశాఖకు మంచి పేరు తీసుకురావాలని కోరారు. ప్రజలకు సేవ చేయడంలో ప్రతి ఒక్కరూ తమ వంతు కృషి చేయాలని, కష్టపడి పని చేస్తే ఎప్పటికైనా మంచి గుర్తింపు లభిస్తుందని, ఇప్పటివరకు ఎలాంటి క్రమశిక్షణతో విదులు నిర్వహించారో అదేవిధంగా మిగతా సర్వీస్ పూర్తి చేసి మరిన్ని పదోన్నతులు పొందాలని సూచించారు. ప్రతి ఒక్కరు ఆరోగ్యం పట్ల శ్రద్ధ వహించాలని, ఆరోగ్యంగా ఉన్నప్పుడే కుటుంబ సభ్యులతో ఆనందంగా ఉంటాం, మానసికంగా శారీరకంగా ఒత్తిడిని దూరం చేయడానికి ప్రతి ఒక్కరూ శ్రమించాలని, మనం ఆరోగ్యంగా ఉంటే ఏదైనా సాధించవచ్చు అని ఈ సందర్భంగా సిపి తెలియజేశారు. ఈ కార్యక్రమంలో అడిషనల్ డిసిపి అడ్మిన్ సి రాజు, స్పెషల్ బ్రాంచ్ ఎసిపి రాఘవేంద్ర రావు, ఎఒ శ్రీనివాస్, ఆర్ ఐ శ్రీనివాస్, సూపరిండెంట్ లు సందీప్ ,మనోజ్ కుమార్ ,సిసి హరీష్ తదితరులు పాల్గొన్నారు.

మిషన్ భగీరథ సూపరింటెండెంట్ ఇంజినీర్‌గా వెంకట్‌రెడ్డి

ప్రజాపక్షం/ సిద్దిపేట ప్రతినిధి : సిద్దిపేట జిల్లా మిషన్ భగీరథ సూపరింటెండెంట్‌గా బాధ్యతలు స్వీకరించారు. ఇక్కడ పనిచేసిన ఎస్ఈ శ్రీనివాస చారి ఇటివల పదవి విరమణ చేశారు. మహబూబ్‌నగర్ జిల్లా గ్రేడ్ ఈ ఈగా విధులు నిర్వర్తిస్తున్న వెంకట్‌రెడ్డి పదోన్నతి పొంది ఎస్ఈగా సిద్దిపేట జిల్లాకు బదిలిపై వచ్చారు. బుధవారం సమీకృత జిల్లా కార్యాలయ సముదాయంలో కలెక్టర్ చాంబర్‌లో జిల్లా కలెక్టర్ మనుచౌదరిని మర్యాద పూర్వకంగా కలసి మొక్కను అందచేశారు. ఈ సందర్భంగా కలెక్టర్ మనుచౌదరి మాట్లాడుతూ వేసవి కాలంలో జిల్లాలో ఎక్కడ తాగునీటి సమస్య తలెత్తకుండ పనిచేయాలని సూచించారు. ఏలాంటి సమస్యలు ఉత్పన్నమైన వెంటనే మరమ్మత్తులు చేపట్టి సత్వరమే సమస్యను పరిష్కరించాలని సూచించా రు.

పేదల కడుపు నింపేందుకే..

ప్రజాపక్షం/ సిద్దిపేట ప్రతినిధి : ప్రభుత్వం ప్రతిష్టాత్మకంగా ప్రవేశపెట్టిన రేషన్‌షాపుల్లో సన్నబియ్యాన్ని బుధవారం వినియోగదారులకు జిల్లా అదనపు కలెక్టర్ మనుచౌదరి పంపిణీ చేశారు. ఈసందర్భంగా ఆమె మాట్లాడుతూ నిరుపేదలకు కడుపునింపేందుకు రాష్ట్ర ప్రభుత్వం సన్నబియ్యం పథకాన్ని తీసుకొచ్చినట్లు తెలిపారు. ఏప్రిల్ మాసం నుండి ప్రతి ఒక్కరికి ఆరుకిలోల చొప్పున పంపిణీ చేయనున్నట్లు తెలిపారు. అర్హులైన ప్రతి ఒక్కరు సన్నబియ్యాన్ని తీసుకెళ్లాలని సూచించారు. ఈకార్యక్రమంలో జిల్లా పౌరసరఫరాల అధికారి తనుజ, తహశీల్దార్ సలీం మియా, రేషన్ డీలర్లు అన్వర్, వంగరి నాగరాజు, ప్రకాశ్, కౌన్సిలర్ యోగేశ్వర్ తదితరులు పాల్గొన్నారు.

శ్రీరాజరాజేశ్వర స్వామిని దర్శించుకున్న కేంద్ర జలశక్తి మంత్రిత్వశాఖ ఆధికారుల బృందం

ప్రజా పక్షం/ వేములవాడ: కేంద్ర జలశక్తి మంత్రిత్వశాఖ కు చెందిన అధికార బృందం తెలంగాణ రాష్ట్రం లోని గ్రామీణ స్వచ్ఛభారత్ మిషన్ ను పరిశీలించుట కొరకు జిల్లాకు విచ్చేసి, రాజన్న ఆలయం లో స్వామి వారిని దర్శించుకొని ప్రత్యేక పూజలు నిర్వహించి, కోడె మొక్కు చెల్లించుకున్నారు. ఆలయ అర్చకులు చంద్రగిరి శరత్ కుమార్ వీరికి వేదోక్త ఆశీర్వచనం చేశారు. ఆయన వెంట ఆలయ పర్యవేక్షకులు శ్రీ వరి నర్సయ్య ఇన్స్పెక్టర్ శ్రీ నరేందర్ మరియు ఇతర అధికారులు పాల్గొన్నారు.

నీటి ఇబ్బందులపై స్పందించిన అధికారులు

ప్రజాపక్షం/ఎల్లారెడ్డిపేట:మండలంలోని గుండారం గ్రామ పరిధిలో ఉన్న పోచమ్మతండా వాసు

పదవ తరగతి పరీక్షా కేంద్రం ఆకస్మిక తనిఖీ

ప్రజాపక్షం/మామడ: పదవ తరగతి పరీక్షల చివరి రోజైన బుధవారం మామడ మండల కేంద్రంలోని ప్రభుత్వ ఉన్నత పాఠశాలలోని పదవ తరగతి పరీక్షా కేంద్రాన్ని ఆకస్మికంగా తనిఖీ చేశారు.పరీక్షల నిర్వహణ తీరును నిశితంగా పరిశీలించారు.విద్యార్థుల హాజరు గురించి ఆరా తీశారు.సీసీ కెమెరా నిఘా నడుమ నిబంధనలకు అనుగుణంగానే పరీక్ష నిర్వహిస్తున్నారా?నిర్ణీత సమయంలో ప్రశ్న పత్రాలను తెరిచారా?అని పరిశీలించారు. పరీక్షా కేంద్రాల్లో తాగునీటి వసతి,ఏ.ఎన్.ఎం,సిబ్బంది,టాయిలెట్స్ అందుబాటులో ఉన్నాయా అని గమనించారు.పరీక్ష పూర్తయిన వెంటనే ఆన్సర్ షీట్లు తగిన పోలీసు బందోబస్తు మధ్య నిర్దేశిత కేంద్రాలకు తరలించాలని,ఎలాంటి కాపీయింగ్ కు అవకాశం లేకుండా పూర్తి పారదర్శకంగా పరీక్షలు జరగాలన్నారు.కలెక్టర్ వెంట విద్యాశాఖ అధికారి పరుశురాం,తహసిల్దార్ శ్రీనివాస్,ఇతర అధికారులు,సిబ్బంది ఉన్నారు.

మహాధర్నాలో కార్పొరేషన్ చైర్మన్ కాసుల

ప్రజాపక్షం/బాన్సువాడ: బిసి రిజర్వేషన్ల బిల్లును పార్లమెంటులో ప్రవేశపెట్టాలని కోరుతు ఢిల్లీలోని జంతర్ మంతర్ వద్ద టిపిసిసి అధ్యక్షుడు మహేశ్ కుమార్ గౌడ్ అధ్యక్షతన నిర్వహించిన మహా ధర్నాలో రాష్ట్ర మంత్రి పొన్నం ప్రభాకర్‌తో కలిసి రాష్ట్ర ఆగ్రో ఇండస్ట్రీస్ కార్పొరేషన్ ఛైర్మన్ కాసుల బాలరాజు పాల్గొన్నారు. ఈ సందర్భంగా ఆయన మాట్లాడుతూ రాష్ట్ర ప్రభుత్వం బిసిల రిజర్వేషన్ కొరకు అసెంబ్లీ తీర్మానం చేశారని పార్లమెంటులో కేంద్ర ప్రభుత్వం బిసి బిల్లును ప్రవేశపెట్టాలని డిమాండ్ చేశారు. కార్యక్రమంలో రాష్ట్ర మంత్రులు, ఎమ్మెల్యేలు, నాయకులు పాల్గొన్నారు.

ఎల్ఆర్ఎస్ రిబేటు సదుపాయం గడువు పొడిగింపు: కలెక్టర్

ప్రజాపక్షం/నిజామాబాద్ ప్రతినిధి: అనధికార లే అవుట్ల క్రమబద్ధీకరణ, ప్లాట్ల రెగ్యులరైజేషన్ కోసం రాష్ట్ర ప్రభుత్వం కల్పించిన ఎల్ఆర్ఎస్ 25 శాతం రాయితీ సదుపాయాన్ని పొడిగించిందని కలెక్టర్ రాజీవ్‌గాంధీ హన్మంతు తెలిపారు. మార్చి 31 నాటితో ఈ గడువు ముగియగా ప్రజల నుంచి వచ్చిన అభ్యర్థనల మేరకు ప్రభుత్వం ఎల్ఆర్ఎస్ గడువును ఏప్రిల్ 30 వరకు పొడిగించిందన్నారు. జిల్లాలోని అర్హులైన వారందరూ ఈ వెసులుబాటును సద్వినియోగం చేసుకోవాలని సూచించారు. ఎల్ఆర్ఎస్ ప్రక్రియను సులభతరం చేసేందుకు ప్రభుత్వం ఈ నిర్ణయం తీసుకుందని తెలిపారు. ఎఫ్‌టిఎల్ నిషేధించిన సర్వే నెంబర్లు మినహా ఎల్ఆర్ఎస్‌కు దరఖాస్తు చేసుకున్న అందరికి రెగ్యులరైజేషన్ రుసుము నిర్ణయించటం జరిగిందని తెలిపారు. రుసుం ఎంత అనేది ఎవరైనా తమ సెల్‌నెంబర్ ద్వారా లాగిన్ అయ్యి పరిశీలించుకోవచ్చని సూచించారు. ఫీజు చెల్లించేందుకు అర్హత ఉన్న ఎల్ఆర్ఎస్ దరఖాస్తుదారులు ఏప్రిల్ **30** లోగా నిర్ణీత రుసుము చెల్లిస్తే 25 శాతం రిబేటు వర్తిస్తుందని తెలిపారు. ఇప్పటికే జిల్లాలో అనేక మంది తమ ప్లాట్లను అనధికార లే అవుట్లను రాయితీతో కూడిన రుసుము చెల్లించి రెగ్యులరైజ్ చేసుకున్నారని కలెక్టర్ వెల్లడించారు. వివిధ కారణాలతో రెగ్యులరైజేషన్ చేసుకోలేకపోయిన వారి కోసం మరో అవకాశం కల్పిస్తూ రాయితీ సదుపాయం గడువును ఏప్రిల్ నెలాఖరు వరకు పొడిగించిందన్నారు. అనధికారికంగా లేఅవుట్లు చేసి, అందులో 10 శాతం ప్లాట్లను విక్రయించిన వారికి మిగతా ప్లాట్లను క్రమబద్ధీకరించుకునే వెసులుబాటు ఉందని కలెక్టర్ సూచించారు. క్రమబద్ధీకరించని భూములలో ఎటువంటి రిజిస్ట్రేషన్లకు, నిర్మాణాలకు అనుమతి మంజూరు చేయడం జరగదని, దీనిని దృష్టిలో పెట్టుకుని అర్హులైన వారందరూ ఈనెల **30**లోగా క్రమబద్ధీకరణ చేసుకోవాలని ప్రభుత్వం పొడిగించిన రాయితీ అవకాశాన్ని వినియోగించుకోవాలని కలెక్టర్ సూచించారు.

ఉపాధ్యాయురాలు (ఎస్‌జిటీ) సుజాత విధుల నుంచి తొలగింపు

జిల్లా విద్యాశాఖాధికారి ఎస్ .వెంకటేశ్వర్లు

పజాపక్షం/సంగారెడ్డి ప్రతినిధి: ఉపాద్యాయురాలు (ఎస్ జిటీ) బి.సుజాతను విధుల నుంచి తొలగించుతూ జిల్లా విద్యాశాఖాధికారి ఎస్ .వెంకటేశ్వర్లు ఉత్తర్వులు జారీ చేసారు. జిల్లా విద్యాధికారి జిల్లా తేది 02042025 బుదవారం నాడు ఉదయం 8.20గంటల సమయంలో ఎంపిపిఎస్ మయూరి నగర్ ,మండల ఆర్‌సి పురం , పాఠశాలను సందర్శించినప్పుడు ఆ పాఠశాలో పనిచేస్తున్న ఉపాద్యాయురాలు బి. సుజాత ఎస్‌జిటీ పాఠశాలకు ఉదయం 08.45లకు హాజరు కావడం జరిగింది. సదరు ఉపాద్యాయురాలు పై అధికారుల నుండి ఏలాంటి ముందస్తు అనుమతి,సమాచారం లేకుండా డిసింబర్ 2024 నుండి వేరే ప్రైవేట్ వ్యక్తిని పాఠశాలలో అనాదికార ఉపాద్యాయుడిని నియమించుకుని పాఠశాలను నడుపుతున్నారని గమనించారు. బి. సుజాత ఎస్‌జిటీ ఎంపిపిఎస్ మయూరి నగర్ ,మండలం ఆర్‌సి పురం ను బుదవారం నుండి విధుల నుండి తొలగించినట్లు జిల్లా విద్యాశాఖాధికారి ఎస్ వెంకటేశ్వర్లు తెలిపారు.

లక్కంపల్లిలో సిసి కెమెరాలను ప్రారంభించిన ఎసిపి

ప్రజాపక్షం/నందిపేట్: నందిపేట్ మండలంలోని లక్కంపల్లి గ్రామంలో 16 సిసి కెమెరాలను గ్రామస్తులు ఏర్పాటు చేసుకున్నారు. బుదవారం ఆర్మూర్ ఎసిపి వెంకటేశ్వర్ రెడ్డి ప్రారంభించారు. ఈ గ్రామాన్ని అన్ని గ్రామాల ప్రజలు ఆదర్శంగా తీసుకోవాలని సూచించారు. వీటివల్ల దొంగల, పోకిరిల ఇబ్బందులు దూరం అవుతాయని ఆయన అన్నారు. కార్యక్రమంలో గ్రామ నాయకులు, పెద్దలు పాల్గొన్నారు.

ప్రీతమ్ దేశాయ్‌కు కన్నీటి వీడ్కోలు

దేశాయ్ కుటుంబాన్ని పరామర్శించిన ఎమ్మెల్యే పోచారం

ప్రజాపక్షం/బోధన్:బోధన్ మాజీ మున్సిపల్ ఛైర్ పర్సన్ సునీత దేశాయ్, బోధన్ మాజీమార్కెట్ కమిటీ అధ్యక్షులు, ప్రముఖ న్యాయవాది వెంకటేశ్వర రావు దేశాయ్ కుమారుడు ప్రీతమ్ దేశాయ్ మంగళవారం గుండెపోటుతో మృతి చెందారు. బుధవారం ప్రీతమ్ దేశాయ్ అంతిమ యాత్ర వారి స్వగ్రామమైన రుద్రూర్‌లో నిర్వహించారు. ఈ విషయం తెలుసుకున్న రాష్ట్ర వ్యవసాయ శాఖ సలహాదారులు, బాన్సువాడ ఎమ్మెల్యే పోచారం శ్రీనివాస్ రెడ్డి వారి కుటుంబ సభ్యులను పరామర్శించి, తమ ప్రగాఢ సానుభూతి తెలిపారు. అనంతరం ప్రీతమ్ దేశాయ్ అంతిమయాత్రలో ఆయన పాల్గొన్నారు. అదేవిధంగా మాజీ డీసీసీబీ ఛైర్మన్ పోచారం భాస్కర్ రెడ్డి, సురేందర్ రెడ్డి సైతం దేశాయ్ కుటుంబ సభ్యులను పరామర్శించి, ప్రీతమ్ పార్థివ దేహానికి పూలమాలలు వేసి శ్రద్ధాంజలి ఘటించారు. అంతిమ యాత్రలో భారీగా నాయకులు, ప్రజాప్రతినిధులు పాల్గొన్నారు.

ఉరి వేసుకుని యువకుడు ఆత్మహత్య

ప్రజాపక్షం/తాండూర్: తాండూర్ పోలీస్ స్టేషన్ పరిధిలో కిష్టంపేట గ్రామపంచాయతీ తంగళ్ళపల్లి గ్రామానికి చెందిన రవితేజ (23) అనే యువకుడు బుధవారం ఉరివేసుకొని ఆత్మహత్య చేసుకున్నాడు. తాండూర్ ఎస్ఐ కిరణ్ కుమార్ తెలిపిన వివరాల ప్రకారం, రవితేజ హైదరాబాదులో బిటెక్ చదువుతున్నాడు. ఇటీవల కంటికి ఆపరేషన్ చేయించుకొని విశ్రాంతి కోసం ఇంటి దగ్గర ఉండేవాడు. తన కంటిచూపు తిరిగి వస్తుందో లేదో అనే ఆందోళనతో క్షీణించి, ఇంట్లో ఎవరు లేని సమయంలో ఫ్యాన్‌కు ఉరివేసుకొని ఆత్మహత్య చేసుకున్నట్లు ఫోన్ ద్వారా కుటుంబ సభ్యులకు సమాచారం అందించాడు. కుటుంబ సభ్యులు వెంటనే వచ్చి రవితేజను బెల్లంపల్లి ప్రభుత్వ ఆసుపత్రికి తరలించగా, అప్పటికే అతను మృతి చెందినట్లు వైద్యులు నిర్ధారించారు. యువకుడి మేనమామ అనిల్ ఫిర్యాదు మేరకు కేసు నమోదు చేసి, దర్యాప్తు చేస్తున్నట్లు ఎస్ఐ తెలిపారు.

పేదలకు సన్న బియ్యం పంపిణీ

కాంగ్రెస్ ప్రభుత్వం అంటేనే పేదల ప్రభుత్వం

ఎమ్మెల్యే మైనంపల్లి రోహిత్

ప్రజాపక్షం/మెదక్ ప్రతినిధి: రాష్ట్ర ప్రభుత్వం పేదల కోసం ప్రవేశపెట్టిన సన్న బియ్యం పథకం చారిత్రాత్మక పథకమని మెదక్ నియోజకవర్గ శాసనసభ్యులు మైనంపల్లి రోహిత్ రావు తెలిపారు. కాంగ్రెస్ ప్రభుత్వం అంటేనే పేదల ప్రభుత్వమని పేర్కొన్నారు. బుధవారం మెదక్ జిల్లా కేంద్రం, హవేలీ ఘన్ పూర్ మండలంలో అదనపు కలెక్టర్ నగేష్, ఆర్డీవో రమాదేవి,మాజీ మున్సిపల్ చైర్మన్ చంద్రపాల్, తాసిల్దార్ సింధూ రేణుక, జిల్లా సివిల్ సప్లై అధికారి సురేష్ రెడ్డి, డిఎం సివిల్ సప్లై అధికారి జగదీష్ ఇతర ప్రజాప్రతినిధులు ప్రభుత్వ అధికారులతో సన్న బియ్యం పంపిణీ కార్యక్రమాన్ని ఎమ్మెల్యే మైనంపల్లి రోహిత్ రావు ప్రారంభించారు. అనంతరం లబ్ధిదారులకు బియ్యం పంపిణీ చేశారు. ఈ సందర్భంగా ఎమ్మెల్యే మాట్లాడుతూ, శాసనసభ నియోజకవర్గంలో 72, వేలమందికి సన్న బియ్యం పథకం ద్వారా లబ్ధి చేకూరుతుందని, ప్రజా ప్రభుత్వం తెల్ల రేషన్ కార్డ్ కలిగిన లబ్ధిదారులు అందరూ సన్న బియ్యంతో సంతృప్తిగా భోజనం చేయాలనే ఉద్దేశంతో సన్న బియ్యం పంపిణీ కార్యక్రమాన్ని ప్రారంభించామన్నారు. ఈ సన్న బియ్యం పథకం ఇంటిలో ఎంతమంది ఉంటే అంతమందికి మనిషికి 06 కేజీలు చొప్పున అందిస్తున్నట్లు వివరించారు. నాణ్యమైన గుణాత్మక విద్య ఆనందించాలని ఉద్దేశంతో ఘనపూర్ మండల విద్యార్థిని విద్యార్థులకు పాఠశాలలు అందుబాటులోకి తీసుకువచ్చే విధంగా చర్యలు తీసుకుంటున్నామన్నారు. ఇందిరమ్మ రాజ్యం, ప్రజా ప్రభుత్వం, ఏర్పడిన సంవత్సర కాలంలోనే 30 వేల కోట్ల రూపాయలతో రైతు బీమా రైతు భరోసా అందించినట్లు తెలిపారు. మెదక్ నియోజకవర్గాన్ని, అభివృద్ధి, సంక్షేమాన్ని భవిష్యత్తులో ఇంకా అగ్రగామిగా నిలిపేందుకు శక్తి వంచన లేకుండా కృషి చేస్తున్నట్లు వివరించారు. ఈ కార్యక్రమంలో ప్రజా ప్రతినిధులు ప్రభుత్వ అధికారులు పాల్గొన్నారు.

సన్నబియ్యం పంపిణీ సాఫీగా జరగాలి: కలెక్టర్

ప్రజాపక్షం/నిజామాబాద్ ప్రతినిధి: జిల్లాలో సన్నబియ్యం పంపిణీ ప్రక్రియ సాఫీగా జరిగేలా పకడ్బంధీ పర్యవేక్షణ జరుపాలని కలెక్టర్ రాజీవ్‌గాంధీ హన్మంతు అధికారులను ఆదేశించారు. నగరంలోని శివాజీనగర్‌లోని 21వ నెంబర్ రేషన్‌షాపును కలెక్టర్ బుధవారం సందర్శించి లబ్ధిదారులకు స్వయంగా సన్న బియ్యం పంపిణీ చేశారు. రేషన్ దుకాణానికి కేటాయించబడిన సన్నబియ్యం నాణ్యతను పరిశీలించిన కలెక్టర్ కోటాకనుగుణంగా బియ్యం నల్వలు అందుబాటులో ఉన్నాయా అని ఆరా తీశారు. స్టాక్ రిజిస్ట్రర్‌ను తనిఖీ చేసి పరిశీలించారు. జిల్లాలో 402154 కుటుంబాలలో 1310012 మంది సభ్యులకు ప్రతినెల 8248.076 మెట్రిక్ టన్నుల సన్న బియ్యం ఉచితంగా అందించడం జరుగుతుందన్నారు. మంగళవారం నుండి సన్నబియ్యం పంపిణీ ప్రక్రియ ప్రారంభమైందన్నారు. కలెక్టర్ వెంట అధికారులు శ్రీకాంత్‌రెడ్డి, రవి రాథోడ్, హిమబిందు, పార్థసారథి, ప్రవీన్‌కుమార్, విక్కీ యాదవ్ ఉన్నారు.

సన్న బియ్యం పంపిణీ పకడ్బందీ పర్యవేక్షణ జరపాలి

కలెక్టర్ అభిలాష అభినవ్

ప్రజాపక్షం/నిర్మల్ ప్రతినిధి: జిల్లాలో సన్న బియ్యం పంపిణీ ప్రక్రియ సాఫీగా జరిగేలా పకడ్బందీ పర్యవేక్షణ జరపాలని జిల్లా కలెక్టర్ అభిలాష అభినవ్ అధికారులను ఆదేశించారు. మామడ మండల కేంద్రంలోని రేషన్ షాపును కలెక్టర్ బుధవారం సందర్శించి లబ్ధిదారులకు స్వయంగా సన్న బియ్యం పంపిణీ చేశారు. రేషన్ దుకాణానికి కేటాయించబడిన సన్న బియ్యం నాణ్యతను పరిశీలించిన కలెక్టర్, కోటాకు అనుగుణంగా బియ్యం నిల్వలు అందుబాటులో ఉన్నాయా అని ఆరా తీశారు.స్టాక్ రిజిస్టర్ ను తనిఖీ చేసి,దానికి అనుగుణంగా బియ్యం స్టాక్ ఉందా అని పరిశీలించారు.బయోమెట్రిక్ ద్వారా రేషన్ కార్డుదారులకు బియ్యం పంపిణీ చేస్తున్న విధానాన్ని గమనించారు.ఈ సందర్భంగా కలెక్టర్ అధికారులకు కీలక సూచనలు చేశారు.ప్రభుత్వం ప్రతిష్టాత్మకంగా చేపట్టిన సన్న బియ్యం పంపిణీలో ఎలాంటి లోటుపాట్లకు తావులేకుండా కట్టుదిట్టమైన చర్యలు చేపట్టాలని ఆదేశించారు.జిల్లా వ్యాప్తంగా అన్ని రేషన్ దుకాణాలలో సన్న బియ్యం నిల్వలు అందుబాటులో ఉండేలా ప్రణాళికాబద్ధంగా వ్యవహరించాలని సూచించారు.జిల్లాలో మంగళవారం నుండి సన్న బియ్యం పంపిణీ ప్రక్రియ ప్రారంభం అయ్యిందని,సకాలంలో లబ్దిదారులకు సన్న బియ్యం పంపిణీ జరిగేలా కృషి చేయాలని అధికారులకు సూచించారు.ఈ కార్యక్రమంలో తహసిల్దార్ శ్రీనివాస్,పౌరసరఫరాల శాఖ అధికారులు,డీలర్స్,సిబ్బంది,తదితరులు పాల్గొన్నారు.

త్వరగా అభివృద్ధి పనులు పూర్తి

కలెక్టర్ వెంకటేశ్ దోత్రే

ప్రజాపక్షం/ఆసిఫాబాద్ప్రతినిధి: జిల్లాలో జాతీయ గ్రామీణ ఉపాధి హామీ పథకం కింద చేపట్టిన సిసి రహదారులు, మురుగు కాలువల నిర్మాణ పనులను వేగవంతం చేసి 100 శాతం పూర్తిచేసే విధంగా చర్యలు తీసుకోవాలని జిల్లా కలెక్టర్ వెంకటేశ్ దోత్రే అన్నారు. బుధవారం జిల్లా కేంద్రంలోని సమీకృత జిల్లా కలెక్టరేట్ భవన సముదాయంలో గల కలెక్టర్ సమావేశ మందిరంలో జిల్లా అదనపు కలెక్టర్ దీపక్ తివారితో కలిసి పంచాయతీరాజ్ ఇఇ, డిఇఇ, ఎఇఇ లతో ఉపాధి హామీ పథకం కింద మంజూరైన రహదారులు, మురుగు కాలువల నిర్మాణ పనుల పురోగతి, ఎంబి రికార్డులపై సమీక్ష సమావేశం నిర్వహించారు. ఈ సందర్భంగా జిల్లా కలెక్టర్ మాట్లాడుతూ ఆర్థిక సంవత్సరంలో జిల్లాకు మంజూరైన సిసి. రహదారులు, మురుగు కాలువల నిర్మాణాలను నాణ్యత ప్రమాణాలతో 100 శాతం పూర్తి చేసే విధంగా అధికారులు చర్యలు తీసుకోవాలని తెలిపారు. పనులు ప్రారంభించి మధ్యలో నిలిపివేసిన గుత్తేదారులు, ఏజెన్సీలు పనులు పూర్తి చేయాలని, ఎట్టి పరిస్థితులలో అసంపూర్తిగా ఉండకూడదని తెలిపారు. పనులు పూర్తి అయిన వాటికి సంబంధించి ఫోటోలు, వివరాలతో ఎం. బి. రికార్డులు సిద్ధం చేసి డిఇఇలు, ఎఇఇలు పనులు పూర్తి అయినట్లుగా ధ్రువపత్రం సమర్పించాలని తెలిపారు. ఈ నెల 5వ తేదీ లోగా పనులు పూర్తిచేసి ఎంబి రికార్డులు సమర్పించాలని అధికారులను ఆదేశించారు. పంచాయితీరాజ్ ఇంజనీరింగ్ డివిజన్ల వారీగా పనుల పురోగతిపై సమీక్షించారు. ఈ కార్యక్రమం లో జిల్లా గ్రామీణ అభివృద్ధి అధికారి దత్తారావు, పంచాయతీరాజ్ ఇఇ ప్రభాకర్ సంబంధిత అధికారులు తదితరులు పాల్గొన్నారు

మహనీయుల చరిత్రలను భావితరాలకు అందించాలి

కలెక్టర్ కుమార్ దీపక్

ప్రజాపక్షం/నస్పూర్: బహుజనుల రాజ్యాధికారం కొరకు పోరాడిన మహనీయుడు సర్దార్ సర్వాయి పాపన్నగౌడ్ అని, మహనీయుల చరిత్రలను భావితరాలకు అందించాలని జిల్లా కలెక్టర్ కుమార్ దీపక్ అన్నారు. బుధవారం సర్దార్ సర్వాయి పాపన్నగౌడ్ వర్ధంతిని పురస్కరించుకొని జిల్లాలోని నస్పూర్ గల సమీకృత జిల్లా కార్యాలయాల భవన సమావేశ మందిరంలో జిల్లా వెనుకబడిన తరగతుల సంక్షేమశాఖ ఆధ్వర్యంలో ఏర్పాటు చేసిన వేడుకలకు జిల్లా అదనపు కలెక్టర్ సబావత్ మోతిలాల్, జిల్లా వెనుకబడిన తరగతుల అభివృద్ధి అధికారి ఎ.పురుషోత్తం, జిల్లా అధికారులతో హాజరై పాపన్నగౌడ్ చిత్రపటానికి పూలమాల వేసి ఘనంగా నివాళులు అర్పించారు. ఈ సందర్భంగా జిల్లా కలెక్టర్ మాట్లాడుతూ బానిస ప్రజల సంక్షేమం కోసం, రాజ్యాధికారం కోసం పోరాడిన మహనీయుడు సర్దార్ సర్వాయి పాపన్నగౌడ్ అని, ప్రభుత్వం మహనీయుల వర్ధంతి, జయంతి కార్యక్రమాలను అధికారంగా నిర్వహించడం సంతోషంగా ఉందని తెలిపారు.

దేశ అభివృద్ధి, ప్రజల సంక్షేమం కోసం అహర్నిశలు శ్రమించిన మహానుభావుల చరిత్రను భావితరాలకు అందించడం ప్రతి ఒక్కరు బాధ్యతగా తీసుకోవాలని అన్నారు.

ఈ కార్యక్రమంలో జిల్లా పంచాయతీ అధికారి వెంకటేశ్వర్రావు, షెడ్యూల్డ్ కులాల అభివృద్ధి శాఖ ఉప సంచాలకులు పోటు రవీందర్రెడ్డి, జిల్లా అల్ప సంఖ్యాక వర్గాల సంక్షేమశాఖ అధికారి నీరటి రాజేశ్వరి, జిల్లా వ్యవసాయ అధికారి కల్పన, సాంఘిక సంక్షేమశాఖ అధికారి చాతరాజుల దుర్గాప్రసాద్, స్వచ్ఛంద సంస్థల ప్రతినిధులు, వివిధ సంఘాల నాయకులు, సంబంధిత అధికారులు తదితరులు పాల్గొన్నారు.

తైబజార్ టెండర్ రద్దు చేయాలని రైతుల ధర్నా

ప్రజాపక్షం/కాగజ్‌నగర్: తైబజార్ టెండర్‌ను రద్దు చేయాలని రైతులు, చిరు వ్యాపారులు డిమాండ్ చేశారు. మార్కెట్ బంద్ చేసి ర్యాలీగా వెళ్లి మున్సిపల్ కార్యాలయం ఎదుట ధర్నా నిర్వహించారు. ఈ సందర్భంగా మాజీ ఎమ్మెల్యే కోనేరు కోనప్ప రైతులకు మద్దతు ప్రకటించారు. ఆయనతో పాటు బిఆర్ఎస్ నాయకుడు శ్యామ్ రావు కలిసి కాగజ్ నగర్ మున్సిపల్ కమిషనర్ అంజయ్యకు వినతిపత్రం అందజేశారు. ఈ సందర్భంగా కోనేరు కోనప్ప మాట్లాడుతూ గత ఐదు సంవత్సరాలుగా తైబజార్ వేలం రద్దుతో రైతులు సంతోషంగా ఉన్నారని, మళ్లీ వేలం నిర్వహించడం వల్ల రైతులకు తీవ్ర ఇబ్బందులు కలుగుతున్నాయని పేర్కొన్నారు. మున్సిపాలిటీకి వచ్చే 6.80 లక్షల ఆదాయం పెద్దది కాదని, ఇతర మార్గాల ద్వారా ఆదాయం పెంచుకోవచ్చని అన్నారు. రైతులు తీసుకొచ్చే కూరగాయల కోసం ఒక్క బుట్టకు 30 రూపాయలు వసూలు చేస్తుండటం అన్యాయమని, రైతులకు వచ్చే 100 రూపాయల్లో మూడొంతుల ఆదాయాన్ని తైబజార్‌కు కట్టాల్సిన పరిస్థితి ఉందని తెలిపారు. రేపటి నుంచి వ్యాపారులు తమ దుకాణాలు తెరిచి కూరగాయలు అమ్మాలని, ఎవరికీ ఒక్క రూపాయి కూడా ఇవ్వకూడదని సూచించారు. తైబజార్ వేలం రద్దు చేయాలని ఈరోజు కలెక్టర్‌కు వినతిపత్రం ఇవ్వనున్నట్లు తెలిపారు. ఈ కార్యక్రమంలో రైతులు, చిరు వ్యాపారులు పాల్గొన్నారు.

పేదవారి ఆకలికి ఆత్మగౌరవం పోషకం 'సన్న బియ్యం పథకం'

కలెక్టర్ రాహుల్ రాజ్

ప్రజాపక్షం/నర్సాపూర్: జిల్లా లో సన్న బియ్యం పంపిణీ ప్రక్రియ సాఫీగా జరిగేలా పకడ్బందీ పర్యవేక్షణ జరపాలని కలెక్టర్ రాహుల్ రాజ్ అధికారులను ఆదేశించారు. సన్నబియ్యం పంపిణీని ప్రారంభించిన కలెక్టర్ బుధవారం నర్సాపూర్ మున్సిపాలిటీ పరిధిలో మున్సిపాలిటీ పరిధిలోని 15వ వార్డులో తెలంగాణ రాష్ట్రప్రభుత్వం ప్రతిష్టాత్మకంగా చేపడుతున్న సన్న బియ్యం పంపిణీ కార్యక్రమాన్ని కలెక్టర్ ప్రారంభించారు. స్వయంగా సన్న బియ్యం పంపిణీ చేశారు. రేషన్ దుకాణానికి కేటాయించబడిన సన్న బియ్యం నాణ్యతను పరిశీలించిన కలెక్టర్, కోటాకు అనుగుణంగా బియ్యం నిల్వలు అందుబాటులో ఉన్నాయా అని ఆరా తీశారు. స్టాక్ రిజిస్టర్ ను తనిఖీ చేసి, దానికి అనుగుణంగా బియ్యం స్టాక్ ఉందా అని తెలుసుకున్నారు. ప్రభుత్వం ప్రతిష్టాత్మకంగా చేపట్టిన సన్న బియ్యం పంపిణీలో ఎలాంటి లోటుపాట్లకు తావులేకుండా కట్టుదిట్టమైన చర్యలు చేపట్టాలని ఆదేశించారు. జిల్లా వ్యాప్తంగా అన్ని రేషన్ దుకాణాలలో సన్న బియ్యం నిల్వలు అందుబాటులో ఉండేలా ప్రణాళికాబద్ధంగా వ్యవహరించాలని సూచించారు. దుకాణం లోనూ సన్న బియ్యం నిల్వలు లేవు అనే ఫిర్యాదులు రాకూడదని అన్నారు. జిల్లాలో రేషన్ కార్డులు కలిగిన 2,13,820 , వారికి ప్రతీ నెల 4430.496 మెట్రిక్ టన్నుల సన్నబియ్యం ఉచితంగా అందించడం జరుగుతుందన్నారు. కాగా, జాప్యానికి తావు లేకుండా సకాలంలో లబ్దిదారులకు సన్న బియ్యం పంపిణీ జరిగేలా కృషి చేయాలని అధికారులకు సూచించారు. తెలంగాణ రాష్ట్ర ప్రభుత్వం మహిళల సంక్షేమం కోసం ఉచిత బస్సు సౌకర్యం కల్పించడంతోపాటు నిరుపేదలకు సన్నబియ్యం పంపిణీ చేసి అండగా నిలుస్తోందని అన్నారు. ఈ కార్యక్రమంలో ఆర్డిఓ మైపాల్ తహసిల్దార్ శ్రీనివాస్, నాయకులు పంబల బిక్షపతి, డీలర్లు దశరథ్ జైపాల్ శ్రీనివాస్ గౌడ్, అశోక్, సత్యనారాయణ, తదితరులు పాల్గొన్నారు.

రాజ్యాంగాన్ని అపహాస్యం చేస్తున్న ప్రధాని నరేంద్ర మోడీ

డిసిసి అధ్యక్షులు తూంకుంట నర్సారెడ్డి

ప్రజాపక్షం/గజ్వేల్: కేంద్రం లోని బిజెపి సారథ్యంలోని ఎన్డీఏ ప్రభుత్వం రాజ్యాంగాన్ని అపహాస్యం చేస్తూ ప్రజాస్వామిక హక్కులను కాలరాస్తూందని డిసిసి అధ్యక్షులు తూంకుంట నర్సారెడ్డి విమర్శించారు. బుధవారం నియోజకవర్గ పరిధిలోని అక్కారంలో జై బాపు, జై భీమ్, జై సంవిదాన్ నినాదంతో రాష్ట్ర ఎస్సీ, ఎస్టీ కమిషన్ చైర్మన్ నగారిగారి ప్రీతంతో కలిసి పాదయాత్ర చేపట్టడంతోపాటు కాంగ్రెస్ పార్టీ శ్రేణులతో కలిసి అంబేద్కర్ విగ్రహం వద్ద ప్రమాణం చేయించారు. టిపిసిసి పిలుపు మేరకు గ్రామాల్లో రాజ్యాంగ పరిరక్షణ కోసం పర్యటించి దళితులు, బడుగు బలహీన వర్గాల ప్రజలను చైతన్యం చేస్తున్నట్లు స్పష్టం చేశారు. ముఖ్యంగా ప్రధాని నరేంద్ర మోడీ అధికారం చేపట్టిన నాటి నుండి దళితులు, పేద వర్గాల అణచివేత ప్రారంభమైందని ఆవేదన వ్యక్తం చేశారు. రాజ్యాంగం కల్పించిన హక్కులను సైతం కాలరాస్తూ వేధింపులకు గురిచేస్తుండగా, అట్టడుగున నిలిచిన పేద ప్రజల పక్షాన పోరాటం చేస్తున్న వారిపై కక్ష సాధింపులకు పాల్పడుతోందని ఆగ్రహం వ్యక్తం చేశారు. దేశంలో కులాలు, మతాలు, వర్గాలు, ప్రాంతాల పేరిట రెచ్చగొడుతూ లబ్ధి పొందడమే లక్ష్యంగా కేంద్ర లోని నరేంద్ర మోడీ కుట్రలు పన్నుతోందని పేర్కొన్నారు. బాబాసాహెబ్ అంబేద్కర్ రచించిన రాజ్యాంగాన్ని సైతం నిర్లక్ష్యం చేస్తూ అనగారిన వర్గాల హక్కులను కాలరాస్తుందని, హత్యలు, అత్యాచారాలు, దాడులు, వేధింపులు అధికమైనట్లు ఆగ్రహం వ్యక్తం చేశారు. ముఖ్యంగా ఎన్డీఏ సర్కార్ భారత రాజ్యాంగాన్ని, భారత జాతిపిత మహాత్మా గాంధీని, రాజ్యాంగ నిర్మాత అంబేద్కర్ ను అవమానించే విధంగా పాలన కొనసాగిస్తుందని, దీనిని దృష్టిలో పెట్టుకొని ప్రజాస్వామ్యబద్ధంగా, శాంతియుత పద్ధతుల్లో ఆందోళనలు చేపట్టి కేంద్రం లోని బిజెపి సర్కార్ కు తగిన బుద్ధి చెప్తామని వివరించారు. ఈ కార్యక్రమంలో డిసిసిబి చైర్మన్ చిట్టి దేవేందర్ రెడ్డి, మార్కెట్ కమిటీ చైర్మన్ వంటేరు నరేందర్ రెడ్డి, వైస్ చైర్మన్ సర్దార్ ఖాన్, ఆయా మండలాల పార్టీ అధ్యక్షులు శ్రీనివాస్ రెడ్డి, లింగారావు, రవీందర్ రెడ్డి, కిష్టా గౌడ్, సందీప్ రెడ్డి, శ్రీనివాస్, రాములు గౌడ్, నేతలు లక్ష్మారెడ్డి, జింక మల్లేశం, కరుణాకర్ రెడ్డి, యాదగిరి, నర్సింహరెడ్డి, నేత నాగరాజు పాల్గొన్నారు.

ఫోకస్

కళారంగం

క్యూబా జానపదాలకు రూపమిచ్చిన ఫ్యూన్టెస్

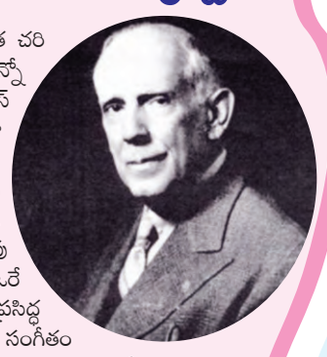

క్యూబా జానపద సంగీత చరిత్రను వెలికితీసి, ఎన్నో పుస్తకాలు రచించిన ఎడ్యుయార్డో సాంచెజ్ డి ఫ్యూన్టెస్ స్వయంగా స్వరకర్త కూడా. 1874, ఏప్రిల్ 3న హవానాలో జన్మించిన ఫూన్టెస్, 1944, సెప్టెంబర్ 7న తుది శ్వాస విడిచాడు. కేవలం 16 సంవత్సరాల వయసులోనే అతను రాసిన 'హబనేరా టూ' సంచలనం సృష్టించింది. అతని స్వరపరచిన గీతాల్లో దీనికి ఒక ప్రత్యేక గుర్తింపు ఉంది. ఒపెరా 'యుమురి', ఒరేటోరియా 'నావిడాడ్', ఒరేటారియో 'నావిడాడ్', కాంటాటా 'అనకోలా' వంటి సుప్రసిద్ధ మ్యూజికల్ హిట్స్ ఆయన ఖాతాలోవే. అతని రచనలు, సంగీతం నిత్యనూతనం. నేటికీ క్యూబాలో ఎంతోమంది ఆయన రాసిన జానపద గీతాలను పాడుకుంటారు. సంగీతాన్ని ఆస్వాదిస్తారు. సామాజిక పరిస్థితులను అర్థం చేసుకోవడానికి అవసరమైన సమాచారం కూడా ఫ్యూన్టెస్ రచనల్లో ఉంటుంది. క్యూబాలో ఆఫ్రికన్ల ఆధిపత్యాన్ని తిప్పికొట్టాడని ఫ్యూన్టెస్‌ను కొంతమంది పొగడ్తలతో ముంచెత్తితే, వారి సహకారాన్ని తక్కువ చేసి చూపించాడని కొంతమంది విమర్శిస్తారు. ఈ విమర్శ అతను జీవించి ఉన్నప్పుడే వచ్చింది. అయితే, క్యూబా అసలు ఆదివాసీల సహకారాన్ని తీసుకున్నానని, ఇందులో ఇతరులను విస్మరించడం లేదా విమర్శించడం లేదని అతను పలు సందర్భాల్లో స్పష్టం చేశాడు. అతని మాటలు అక్షర సత్యాలని చరిత్రకారులు తర్వాతి కాలంలో నిర్ధారించారు. ఫ్యూన్టెస్ వెలికితీసిన ఎన్నో జానపద గీతాలు ఆయా కాలాల సామాజిక పరిస్థితులకు అద్దం పడుతున్నాయని కితాబునిచ్చారు. జానపద గీత రచయితగా, చరిత్రకారుడిగా, స్వరకర్తలు క్యూబా ప్రజల మనసుల్లో శాశ్వత ముద్ర వేసిన ఫ్యూన్టెస్‌ను అతని జయంతి సందర్భంగా గుర్తుచేసుకోవడం సంగీతాభిమానుల విధి.

నటనకు నడకలు నేర్పిన రితుపర్ణ

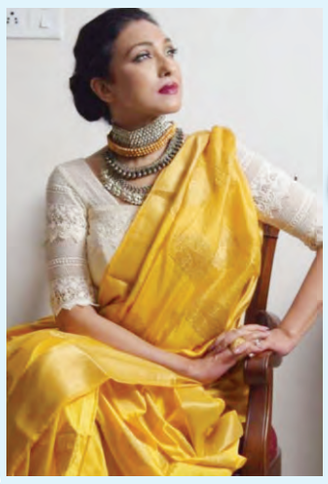

ప్రముఖ రంగస్థల, సినీనటి రితుపర్ణ సేన్‌గుప్తా నటనా సామర్థ్యం గురించి కళాభిమానులకు ప్రత్యేకంగా చెప్పాల్సిన అవసరం లేదు. జాతీయ అవార్డు గ్రహీత రితుపర్ణ నటనకు నడకలు నేర్పే రీతిలో ఆయా పాత్రల్లో జీవిస్తుంది. సాధారణ గృహిణి కావచ్చు... తల్లి కనుసన్నల్లో మెలిగే కుమార్తె కావచ్చు... పాత్ర ఏదైనా, ఆమె అందులో ఇమిడిపోతుంది. పద్మభూషణ్ అవార్డు గ్రహీత షర్మిలా ఠాగూర్ కుమార్తెగా రాబోయే బెంగాలీ చిత్రం 'పురాతన్'లో నటించిన రితుపర్ణ ఒక ఇంటర్వ్యూలో రంగస్థల అనుభవాలను ప్రస్తావించింది. షర్మిలా ఠాగూర్ వంటి మేటి నటీమణులతో పనిచేసిన ఆమె, తన ఆన్‌సీ్క్రన్, ఆఫ్‌స్క్రీన్ ముచ్చట్లు పంచుకుంది. 'అమర్ ప్రేమ్' నటి షర్మిలా ఠాగూర్ తన ఆరు దశాబ్దాల కెరీర్‌లో వివిధ శైలులలోని దిగ్గజ దర్శకులతో తన గొప్ప షూటింగ్ అనుభవాల గురించి అప్పుడప్పుడు ఎలా పంచుకునేదో గుర్తుచేసుకుంది. విమర్శకుల ప్రశంసలు పొందిన చిత్రనిర్మాత సుమన్ ఘోష్ దర్శకత్వం వహించిన 'పురాతన్'లో ఆమెతో కలిసి నటించడం తన అదృష్టంగా పేర్కొంది. 'షర్మిలా ఠాగూర్ వివిధ శైలులను కలిగిన, భిన్నమైన కాలాల్లో పనిచేసింది. 'దేవి' నుండి 'కాశ్మీర్ కి కలి', 'ఆరాధన' వరకు, ఆమె ఎన్నో గొప్ప చిత్రాల్లో నటించింది. అలాంటి అరుదైన, అపారమైన అనుభవం ఉన్న నటికి కుమార్తెగా నటించడం నా అదృష్టం' అని 'దహన్' చిత్రానికిగాను జాతీయ అవార్డును గెల్చుకున్న రితుపర్ణ పేర్కొంది. 'పురాతన్'లో షర్మిలతో తన ఆన్‌స్క్రీన్ కెమిస్ట్రీ గురించి మాట్లాడుతూ, 'ఈ కథ తల్లి మరియు కుమార్తె (మామేయర్ దారున్ సంపర్కో) మధ్య లోతైన, భావోద్వేగ బంధం చుట్టూ తిరుగుతుంది. అనుభవజ్ఞురాలైన తల్లి పాత్ర ఆలోచనలన్నీ పాత కలలు, పూర్వీకుల ఇంటిలో పాతుకుపోతాయి. అయితే కుమార్తె కార్పొరేట్ ప్రపంచంలో ఎదగాలని కోరుకుంటుంది. దీనితో గతం, వర్తమానం మధ్య ఘర్షణ మొదలై, సందిగ్ధతకు దారితీస్తుంది' అని వివరించింది. దర్శకుడు అందంగా అభివృద్ధి చేసిన ఒక ప్రత్యేకమైన కెమిస్ట్రీ ఉందని, ఇది తల్లీకుమార్తె మధ్య ఉండే అనురాగం, సంబంధం, షరతులు లేని స్వచ్ఛమైన ప్రేమను చిత్రీకరిస్తుందని వివరించింది. ఈ చిత్రం భార్యాభర్తల సంబంధ గతిశీలతను కూడా అన్వేషిస్తుంది కాబట్టి, ఆయా సంబంధాల ఆధారిత చిత్రంగా వర్ణించవచ్చని రితపర్ణ వివరించింది. తల్లీ కూతురు బంధాన్ని ఉద్వేగభరితంగా, భావోద్వేగంగా, ఉద్వేగభరితంగా చిత్రీకరించారని వివరించింది. షర్మిలా ఠాగూర్‌కు తల్లిపాత్రలో నటించడం కొత్తకాదు.. భావాలను పండించడంలో ఆమెకు తిరుగులేదు. అలాంటి గొప్ప కళాకారిణితో కలిసి మరో గొప్పనటి రితుపర్ణ నటించడం ప్రేక్షకులకు గొప్ప అనుభూతినిస్తుంది. రితుపర్ణ నటిగానేగాక, ఆ చిత్ర నిర్మాతగా కూడా వ్యవహరిస్తున్నది. అసాధారణ ప్రతిభను సొంతం చేసుకొని, సహజ నటిగా పేరు సంపాదించిన ఆమె, రంగస్థల, సినీ రంగాల్లో రాణిస్తున్నది. ఆమె నుంచి దేశం గర్వించతగ్గ చిత్రాలు రావాలని కోరుకుందాం.

వాయిద్యాల్లో రారాజు పియానో!

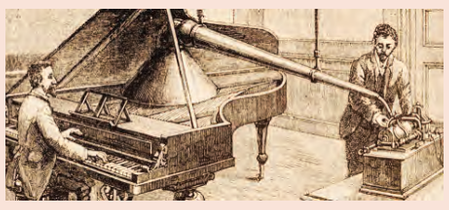

అన్ని సంగీత వాయిద్యాల్లో రారాజుగా పియానోకు పేరుంది. అన్ని వయస్సుల పినానో ప్రేమికులు, పియానో అభిమానుల ముందు పబ్లిక్ ప్రదేశాల్లో ఈ రోజున పియానో వాయించడం ఒక ప్రత్యేకతగా చెప్పుకోవచ్చు. 2015లో నిల్స్ ఫ్రామ్ చొరవతో ప్రపంచ పియానో దినం పాటించడం ప్రారంభమైంది. 1700 సంవత్సరంలో బార్టొలోమియో క్రిస్టొఫారీ కనుగొన్న పియానో కాలక్రమం తన ఆకారాన్ని మార్చుకుంటూ నేడు ఈ రూపంలోకి వచ్చింది. ఆనందం, వినోదం పంచడానికి పియానో వాయిద్యం వినియోగపడుతున్నది. పియానో వాయించడం లేదా పియానో వినడం వలన జ్ఞాపకశక్తి పెరగడం, చేతులునేత్రాల మధ్య సమన్వయం మెరుగుపడడం, మానసిక ఆందోళన లేదా ఉద్రేకం తగ్గడం జరుగుతుంది. పియానో వాయిద్యానికి తోడుగా సంపోజర్స్, పెర్ఫామర్స్, పియానో ప్రేమికులు, ట్యూనర్స్, బిల్డర్స్ సమన్వయంతో సంగీత విభావరి ఆద్యంతం ఆకట్టుకుంటుంది.

మాతృమూర్తికి అంకితం.. ఛతీ నృత్యం

ఛతీ పండుగ సందర్భంగా ప్రదర్శించే నృత్యానికి ఛతీ నృత్యం అని పేరు స్థిరపడింది.ఈఛతీ ఒక ప్రత్యేక మైన నృత్యం. ఛతీ నృత్యం అనేది ఒక కొత్త జీవితం/జీవి కుటుంబం లోకి వచ్చిన సంతోషం వ్యక్తీకరణ పండుగ. పుట్టుకను శుభ సూచికగా భావిస్తారు. ప్రసవం తరువాత భగవంతుని కృప ఆశ్వీరాధం కోరుతూ చేసే నృత్యం. మహిళలు తలపై మట్టి కుండలను పెట్టుకుని,అవి కింద పడకుండా సమతులనం పాటిస్తూ, పాటలు పాడుతూ, నృత్యం చేస్తారు. ఈనృత్యం మాతృ ఆనందంను తెలియ చేసే విశిష్టమైన గుణం కలిగి ఉంటుంది. సమాజంలో తల్లి ప్రాముఖ్యతను సంస్కృతి పరంగా తెలియచేసే ప్రక్రియ ఈ ఛతీ నృత్యం. భారతదేశంలోని అనేక ప్రదేశాలలో, నవజాత శిశువు పుట్టుకను ఆనందంగా జరుపుకుంటారు. ఛతీ నృత్యం కూడా అలాంటి ఒక ఆచార నృత్యమే. అదే సందర్భంలో ప్రదర్శిస్తారు. కానీ, మగబిడ్డ పుట్టినప్పుడు మాత్రమే ఈ నృత్యం చేస్తారు. మహిళలు పుట్టిన ఆరవ రోజున ఈ నృత్యం చేస్తారు. ఇది శృంగార నృత్యం, రాత్రి సమయంలో ప్రదర్శించబడుతుంది. వేడుక ముగింపులో, ప్రదర్శనకు హాజరైన సభ్యులందరికీ ఉడికించిన గోధుమలు, చానా పంపిణీ చేస్తారు.

సామాజిక ధోరణులే కళాప్రదర్శనల భావనలు!

సమాజాన్ని, కళలను వేరువేరుగా చూడలేం. అభూత కల్పనలు, అతిశయోక్తి కథాంశాలు ఎప్పుడూ సామాజిక అంశాల స్థాయిలో ప్రజలను ప్రభావితం చేయవు. సామాజిక ధోరణులను ప్రదర్శించవు. సమకాలీన సమాజాన్ని చూడాలన్నా, గత సమాజ పోకడలను అర్థం చేసుకోవాలన్నా కళారూపాలను మించిన ఉత్తమ మాధ్యమం మరొకటి లేదు. నాట్యం లేదా నాటకం.. చిత్రం లేదా శిల్పం.. రూపం ఏదైనా, సామాజిక ధోరణులే కళాప్రదర్శనల భావనలవుతాయి. వాటినే ప్రతిబింబిస్తాయి. వీటిలో ప్రదర్శన కళలకు విస్తారమైన ఆదరణ ఉంది. ప్రదర్శన కళ అనేది కళాకారుడు లేదా అందులో పాల్గొనే వారు తమ నటన లేదా నాట్యం లేదా సంగీతం లేదా ఇతర మాధ్యమాల ద్వారా సృష్టించే కళా కృతి లేదా ప్రదర్శన. దీనిని ప్రత్యక్షంగా లేదా డాక్యుమెంటేషన్ ద్వారా చూడవచ్చు. కొన్ని ప్రదర్శనలను ఆకస్మికంగా అభివృద్ధి చేస్తారు. అంటే, అప్పటికప్పుడు, సమయానుకూలమైన వస్తువును తీసుకొని, దాటి చుట్టూ ప్రదర్శనను అల్లుకుంటారు. సాంప్రదాయకంగా కళా ప్రదర్శనలను ప్రజల సమక్షంలో నిర్వహిస్తారు. అందుకే, దీనిని కళాత్మక చర్య అని కూడా పిలుస్తారు. సంవత్సరాల తరబడి కళను ప్రత్యక్షంగా ప్రదర్శించడం ద్వారా, కొన్ని కథాంశాలు లేదా ప్రదర్శనలు తమకంటూ ఒక ప్రత్యేక గుర్తింపు సంపాదించుకుంటాయి. ప్రదర్శనలకు ప్రధానంగా, సమయం, స్థలం, కథాంశం, కళాకారుడి ఉనికి, కళాకారుడుకి ప్రజలకు మధ్య ఉన్న సంబంబంధం అనే ఐదు ప్రధాన అంశాలు ఉంటాయి. ఆర్ట్ గ్యాలరీలు, ఎగ్జిబిషన్లను ఎప్పుడైనా, ఎక్కడైనా నిర్వహించవచ్చు. ప్రతిచర్యలను సృష్టించడం, కొన్ని సందర్భాల్లో మెరుగుదలను ప్రేరేపించడం ఈ ప్రదర్శనల లక్ష్యం. అయితే, కళాకారులు ప్రత్యక్షంగా ప్రదర్శించే కళాకృతులకు ఒక స్పష్టమైన ప్రదేశం లేదా ప్రాంతం అవసరం. సమయం కూడా చాలా కీలకం. కళాకారుడి జీవితానుభవాలే అత్యధిక శాతం కళా ప్రదర్శనల్లో కనిపిస్తాయి. సామాజిక రుగ్మతలను ప్రస్తావించడం, ఎండగట్టడం, మార్పును కోరుకోవడం, మార్పును తెచ్చే మార్గాలను వివరించడం వంటి అనేకానేక బాధ్యతలను కళా ప్రదర్శనలు స్వీకరిస్తాయి. అందుకే, వాటికి అంతటి ప్రాధాన్యం. కొన్ని శతాబ్దాలుగా కళా ప్రదర్శనలు ప్రజల మన్నన పొందుతునే ఉన్నాయి. సమాజానికి అద్దం పడుతునే ఉన్నాయి. ప్రజల పక్షాన నిలుస్తున్నాయి.

క్షేత్రస్థాయిలో పార్టీని బలోపేతం చేసేందుకు మహాసభలు

సిపిఐ భద్రాద్రి జిల్లా కార్యదర్శి ఎస్‌కె సాబీర్‌పాషా

ప్రజాపక్షం/ఇల్లందు: క్షేత్రస్థాయిలో పార్టీని బలోపేతం చేసేందుకే శాఖ మహాసభలు నిర్వహించుకుంటున్నామని భద్రాద్రి కొత్తగూడెం జిల్లా సిపిఐ జిల్లా కార్యదర్శి ఎస్‌కె సాబీర్ పాషా అన్నారు. పట్టణంలోని నెంబర్ 2 బస్తి ఆరో వార్డులో బుధవారం జరిగిన మహాసభలో సాబీర్ పాషా మాట్లాడుతూ ఇల్లందు ప్రాంతంలో ఎన్ని కష్టనష్టాలు వచ్చినా కమ్యూనిస్టు పార్టీని ఎర్రజెండాని వీడకుండా నమ్మిన సిద్ధాంతం కోసం తమ జీవితాలను అంకితం చేసిన ఇల్లందు కమ్యూనిస్టు శ్రేణులకు జిల్లా పార్టీ విప్లవ జేజేలు పలుకుతుందని అన్నారు. కమ్యూనిస్టులు తర తమ భేదం లేకుండా నిస్వార్థంగా ప్రజా శ్రేయస్సు కోసం పాటుపడతారనేటువంటి భావన ప్రజల్లో ఉంది కనుకనే సిపిఐ పార్టీ అభ్యర్థిగా ప్రజల మనిషి ప్రజానాయకుడు కూనంనేని సాంబశివరావు కొత్తగూడెం నుండి గెలిచి అసెంబ్లీలో మాట్లాడుతున్నటువంటి తీరు ప్రత్యక్ష నిదర్శనమన్నారు. కార్యక్రమంలో సిపిఐ రాష్ట్ర సమితి సభ్యులు సారయ్య, జిల్లా కార్యవర్గ సభ్యులు దేవరకొండ శంకర్, పట్టణ కార్యదర్శి బంధం నాగయ్య, యూనియన్ వైస్ ప్రెసిడెంట్ రాజారామ్, మున్సిపల్ మాజీ వైస్ చైర్మన్ బాస శ్రీనివాసరావు, మండల సహాయ కార్యదర్శి వడ్ల శ్రీను, ఆవర వార్డు శాఖ కార్యదర్శి వల్లాల రాజమౌళి, ఏఐఎస్ఎఫ్ జిల్లా వర్కింగ్ ప్రెసిడెంట్ హరీష్, కమ్యూనిస్టు పార్టీ సీనియర్ నాయకుల గికురు వెంకన్న, షేక్ వలి, కొమరయ్య, అంజయ్య, దొంతర బోయిన రాము, కాశబోయిన నగేష్, ఈర్ల శివుడు, ధర్మేందర్ మోహన్, సాయి, బంధం లక్ష్మి, రాజేశ్వరి, నీల, మల్లేశ్వరి, సరిత, లక్ష్మి, శాఖ సభ్యులు పాల్గొన్నారు.

నేడు చలో సెక్రటేరియట్

ఎఐఎస్ఎఫ్ జిల్లా కార్యదర్శి ఫహీమ్ దాదా

ప్రజాపక్షం/కొత్తగూడెం టౌన్ : పట్టణ కేంద్రంలో ఎఐఎస్ఎఫ్ సమావేశం శేషగిరి భవన్‌లో నిర్వహించారు. కార్యక్రమంలో ఎఐఎస్ఎఫ్ జిల్లా కార్యదర్శి ఎస్‌కె.ఫహీమ్ దాదా మాట్లాడుతూ హైదరాబాద్ సెంట్రల్ యూనివర్సిటీ సంబంధించిన 400 ఎకరాల భూమి వేలాన్ని నిలిపివేయాలని ఎఐఎస్ఎఫ్ ఆధ్వర్యంలో గురువారం జరిగే చలో సెక్రటేరియట్ కార్యక్రమాన్ని విజయవంతం చేయాలని పిలుపునిచ్చారు. హైదరాబాద్ సెంట్రల్ యూనివర్సిటీ విద్యార్థులు భవిష్యత్తులో ప్రయోగశాలలకు అవసరమైన భూములు చేజారిపోతే భవిష్యత్ తరాల విద్యార్థులకు యూనివర్సిటీ ఉనికికి ప్రమాదమని న్యాయబద్ధంగా భూముల రక్షణ కోసం పోరాటాన్ని కొనసాగిస్తుంటే కాంగ్రెస్ ప్రభుత్వం విద్యార్థుల గొంతు నొక్కి అక్రమ అరెస్టులకు పాల్పడుతుందని ఆవేదన వ్యక్తం చేశారు. విద్యార్థుల అరెస్టును ఎఐఎస్ఎఫ్ తీవ్రంగా ఖండిస్తుందన్నారు. హైదరాబాద్ సెంట్రల్ యూనివర్సిటీ భూముల అమ్మకాన్ని విరమించుకోవాలని కోరారు. కార్యక్రమంలో జిల్లా నాయకులు అజీత్, సృజన్, వంశీ, రణదీర్, వినయ్, గిరిప్రసాద్, నాగరాజు వెంకట్, విజయ్ కాంత్ తదితరులు పాల్గొన్నారు.

ప్రభుత్వరంగ సంస్థల పరిరక్షణ, రాజ్యాంగ రక్షణకు పోరాడుదాం

సిపిఐ రాష్ట్ర సహాయ కార్యదర్శి తక్కళ్లపల్లి శ్రీనివాసరావు

ప్రజాపక్షం/హసన్‌పర్తి : దేశంలో ప్రజాస్వామ్య పరిరక్షణకు, రాజ్యాంగ రక్షణకు పోరాటాలు చేయాలని తక్కళ్లపల్లి శ్రీనివాసరావు అన్నారు. బుధవారం హసన్ పర్తి మండలం ఎల్లాపూర్ గ్రామంలో మెట్టు శ్యాంసుందర్ రెడ్డి అధ్యక్షతన హనుమకొండ జిల్లా సిపిఐ మహాసభల ఆహ్వాన సంఘ ఏర్పాటు సభకు తక్కళ్లపల్లి శ్రీనివాసరావు ముఖ్యఅతిథిగా హాజరయ్యారు. ఈ సందర్భంగా ఆయన మాట్లాడుతూ దేశంలో మోడీ ప్రభుత్వం ఇడి, సిబిఐని వాడుకుంటూ ప్రతిపక్షాలను భయభ్రాంతులకు గురిచేస్తూ రాజ్యాంగాన్ని దుర్వినియోగం చేస్తున్నరన్నారు. ప్రాంతీయ పార్టీలు, ప్రతిపక్ష పార్టీలపై సిబిఐ, ఇడిని వాడుకొని భయపెడుతూ మైనార్టీ ప్రభుత్వాలను మెజార్టీగా మార్చుకుంటున్న చరిత్ర బిజెపిది అన్నారు. మోడీ హయాంలో మైనార్టీలపై, దళితులపై దాడులు పెరిగాయన్నారు. చత్తీస్‌గడ్‌లో ఆపరేషన్ కగార్ పేరుతో నరమేధం జరుగుతున్నదన్నారు. బూటకపు ఎన్‌కౌంటర్ల పేరుతో మహిళలను, గిరిజనులను, అమాయకులను చంపడం నిలిపివేయాలని డిమాండ్ చేశారు. కార్యక్రమంలో మహిళా సమాఖ్య రాష్ట్ర ప్రధాన కార్యదర్శి నేదునూరి జ్యోతి, సిపిఐ హనుమకొండ జిల్లా కార్యదర్శి కర్రె బిక్షపతి, రాష్ట్ర సమితి సభ్యులు ఆదరి శ్రీనివాస్, జిల్లా సహాయ కార్యదర్శి మద్దెల ఎల్లేష్, నాయకులు మోతె లింగారెడ్డి, నేదునూరి రాజమౌళి, కర్రె లక్ష్మణ్, మునిగాల బిక్షపతి, మహిళా సమాఖ్య హనుమకొండ జిల్లా కార్యదర్శి మంచాల రమాదేవి, ఎఐటియుసి జిల్లా అధ్యక్ష, కార్యదర్శులు జక్కు రాజుగౌడ్, వేల్పుల సారంగపాణి, నాయకులు నకిర్తి ఓదెలు, సుదర్శన్, ఏదునూరి వెంకట్రాజం, షేక్ బాబు, రేణిగుంట్ల దుర్గాప్రసాద్, దొమ్మాటి ప్రవీణ్ కుమార్, రాజయ్య, నేదునూరి సాంబయ్య, రేణిగుంట్ల వంశీ, వడ్లూరి సుధాకర్, గిన్నారపు రాజు, పస్కుల భరత్ తదితరులు పాల్గొన్నారు.

మహాసభల ఆహ్వాన సంఘం ఏర్పాటు...మే 26, 27 తేదీలలో హసన్ పర్తి లో సిపిఐ జిల్లా మహాసభలు నిర్వహించాలని సమావేశంలో నిర్ణయించారు. మహాసభల ఆహ్వాన సంఘాన్ని ఏర్పాటు చేశారు. గౌరవ అధ్యక్షుడిగా మోతె లింగారెడ్డి, అధ్యక్షుడిగా నేదునూరి రాజమౌళి, ప్రధాన కార్యదర్శిగా నేదునూరి జ్యోతి, చీఫ్ పాట్రన్‌లుగా ఆదరి శ్రీనివాస్, మండ సదాలక్ష్మితో పాటు 25 మంది సభ్యులతో ఆహ్వాన సంఘాన్ని ఏర్పాటు చేశారు.

హెచ్‌సియు భూముల స్వాధీనం ఆపాలి

విద్యార్థులపై నిర్బంధం దుర్మార్గ చర్య

ఖమ్మంలో విద్యార్థి సంఘాల ఆధ్వర్యంలో నిరసన

ప్రజాపక్షం/ఖమ్మం అర్బన్ : హైదరాబాద్ సెంట్రల్ యూనివర్సిటీ (హెచ్‌సియు) భూముల స్వాధీనాన్ని ఆపాలని, విశ్వవిద్యాలయంలో దౌర్జన్య పూరిత వాతావరణాన్ని సృష్టించడం అప్రజాస్వామిక చర్య అని విద్యార్థి సంఘాల నాయకులు తెలిపారు. విద్యార్థులపై నిర్బంధం, లాఠీచార్జ్‌లను నిరసిస్తూ ఎఐఎస్ఎఫ్, ఎస్ఎఫ్ఐ, జార్జ్‌రెడ్డి పిడిఎస్‌యు, పిడిఎస్‌యు విద్యార్థి సంఘాల ఆధ్వర్యంలో ముఖ్యమంత్రి రేవంత్‌రెడ్డి దిష్టిబొమ్మను దహనం చేశారు. యూనివర్సిటీ అనుబంధ పిజి కళాశాల నుంచి ఇల్లందు క్రాస్ రోడ్డు వరకు ర్యాలీ నిర్వహించారు. ఈ సందర్భంగా ఎఐఎస్ఎఫ్ జాతీయ కార్యవర్గ సభ్యులు ఇటికాల రామకృష్ణ, ఎస్ఎఫ్ఐ జిల్లా కార్యదర్శి తుడుం ప్రవీణ్, పిడిఎస్‌యు జిల్లా కార్యదర్శి మస్తాన్, పిడిఎస్‌యు జిల్లా అధ్యక్షులు మంద నరేష్ లు మాట్లాడుతూ విశ్వ విద్యాలయాల్లో విద్యార్థులపై నిర్బంధాన్ని ప్రయోగించడం, పోలీస్ బలగాలతో నిర్బంధించడం దుర్మార్గపు చర్య అన్నారు. భూములు స్వాధీనం చేసుకోవాలనే ఆలోచనను విరమించుకుని విశ్వ విద్యాలయంలో ప్రజాస్వామ్య వాతావరణం కల్పించాలని, విద్యార్థులపై పెట్టిన అక్రమ కేసులను ఎత్తివేయాలని వారు డిమాండ్ చేశారు. కార్యక్రమంలో వామపక్ష విద్యార్థి సంఘాల నాయకులు సుధాకర్, శివ, మనోజ్‌రాజ్, అజయ్, సాగర్, భాను, సాయి, వినోద్, ప్రతాప్, గణేష్, గోపి తదితరులు పాల్గొన్నారు.

ఊర్కొండపేట నిందితులను కఠినంగా శిక్షించాలి

మహిళా సమాఖ్య జిల్లా కార్యదర్శి పద్మావతి

ప్రజాపక్షం/మహబూబ్ నగర్ ప్రతినిధి : నాగర్‌కర్నూల్ జిల్లా ఊర్కొండ పేటలో ఓమహిళపై అత్యంత కిరాతకంగా, రాక్షసంగా గ్యాంగ్ రేప్ పాల్పడిన తొమ్మిది మంది కామాంధులను కఠినంగా శిక్షించాలని మహిళా సమాఖ్య(ఎన్ఎఫ్ఐడబ్ల్యూ) జిల్లా కార్యదర్శి కొండికంటి పద్మావతి ప్రభుత్వాన్ని డిమండ్ చేశారు. బుధవారం జిల్లా కేంద్రంలో మహిళా సమాఖ్య ఆధ్వర్యంలో నిరసన చేపట్టారు. ఈ సందర్భంగా పద్మావతి మాట్లాడుతూ ఊర్కొండ పేటలో జరిగిన సామూహిక అత్యాచారం సభ్య సమాజం తలదించుకునే విధంగా ఉందని ఆవేదన వ్యక్తం చేశారు. స్వయంగా ఆలయ ఉద్యోగి దారుణానికి పాల్పడడం అత్యంత బాధాకరమన్నారు. ఇలాంటి కిరాతకులను ఫాస్ట్ ట్రాక్ కోర్టు ద్వారా విచారణ చేపట్టి కఠినంగా శిక్షించాలని, ఈ ఘటనలో ఎవరెవరికి సంబంధం ఉందో విచారించి ఏ ఒక్కరిని కూడా వదలొద్దని కోరారు. బాధిత మహిళలకు సత్వరం న్యాయం అందించాలని డిమాండ్ చేశారు. కార్యక్రమంలో మహిళా సమాఖ్య జిల్లా నాయకులు మాధవి, సత్యమ్మ, సింధు, లక్ష్మి కళ, వరలక్ష్మి, పద్మ, జ్యోతి, మణెమ్మ, అనన్య తదితరులు పాల్గొన్నారు.

భవన నిర్మాణ కార్మికులకు రూ.5వేలు పెన్షన్

భవన నిర్మాణ కార్మిక సంఘం రాష్ట్ర గౌరవ అధ్యక్షుడు ఉజ్జిని రత్నాకర్‌రావు

ప్రజాపక్షం/చండూరు : భవన నిర్మాణ రంగంలో పనిచేస్తూ 50 సంవత్సరాలు దాటిన కార్మికులకు నెలకు రూ.5వేల పెన్షన్ ఇవ్వాలని ఎఐటియుసి భవన నిర్మాణ కార్మిక సంఘం రాష్ట్ర గౌరవ అధ్యక్షులు ఉజ్జిని రత్నాకర్ రావు ప్రభుత్వాన్ని కోరారు. బుధవారం చండూరులో జరిగిన భవన నిర్మాణ కార్మిక సంఘం మండల 5వ మహాసభలో ఆయన ముఖ్యఅతిథిగా హాజరై మాట్లాడారు. ఎన్నో పోరాటాలు చేసి సాధించుకున్న సంక్షేమ బోర్డు ఈ రోజు సమస్యల నిలయంగా మారిందని ఆరోపించారు. కార్మికుల హక్కుల పరిరక్షణ కోసం ఎఐటియుసి నిరంతరం అండగా నిలిచి పోరాడుతుందన్నారు. గత కొన్ని నెలలుగా కార్మికులకు డబ్బులు ఇవ్వడం లేదని ఆన్‌లైన్‌లో తీవ్రంగా ఇబ్బందులు ఎదుర్కొంటున్న పరిష్కరించడంలో లేబర్ డిపార్ట్‌మెంట్ వైఫల్యం చెందిందని ఆరోపించారు. ఆన్‌లైన్ అప్‌డేట్ పేరుతో కార్మికులకు తీరని అన్యాయం చేస్తున్నారని ఆవేదన వ్యక్తం చేశారు. ఆన్‌లైన్ అప్‌డేట్‌కు కార్మికులు రోజుల తరబడి లేబర్ కార్యాలయం చుట్టూ తిగాల్సివస్తుందన్నారు. అన్‌లైన్ అఫ్‌డేట్ పేరుతో గత ఆరు నెలలుగా కార్మికులను ఆఫీస్ చుట్టు తిప్పుకుంటూ తీవ్ర ఇబ్బందులకు గురి చేస్తున్నారని ఆరోపించారు. కార్మిక సంక్షేమ బోర్డులో జమ కావాల్సిన సెస్సు సక్రమంగా వసూలు చేయకపోవడం వల్ల కార్మిక సంక్షేమ నిధులు పెరగడం లేదన్నారు . సంక్షేమ బోర్డులో కార్మిక సంఘాలకు ప్రాతినిధ్యం కల్పించాలని ప్రభుత్వాన్ని కోరారు. మెడికల్ చెకప్‌ల పేరుతో జరుగుతున్న ఆర్థిక దోపిడీపై సమగ్ర విచారణ జరిపించాలని ఆయన కోరారు. కేంద్ర ప్రభుత్వం తీసుకొచ్చిన నూతన కార్మిక చట్టాల వలన కార్మికులు తీవ్ర ఇబ్బందులు ఎదుర్కొంటున్నారన్నారు. సంక్షే బోర్డును ఎత్తివేసేందుకు కేంద్ర ప్రభుత్వం కుట్ర పన్నుతుందని ఆరోపించారు. దాని రక్షించుకోవలసిన బాధ్యత కార్మికులపై ఉందన్నారు. కార్మిక వ్యతిరేక విధాలు తిప్పికొట్టేందుకు పోరాటాలు తీవ్రతరం చేయాలని రత్నాకర్ రావు కార్మికలోకానికి పిలుపునిచ్చారు. భవన నిర్మాణ కార్మిక సంఘం రాష్ట్ర వర్కింగ్ ప్రెసిడెంట్ పల్లా దేవేందర్‌రెడ్డి మాట్లాడుతూ నిర్మాణ రంగంలో నిజమైన కార్మికులు లబ్ధి పొందే విధంగా లేబర్ డిపార్ట్‌మెంట్ చర్యలు తీసుకోవాలని ఆయన డిమాండ్ చేశారు. బోగస్ కార్డులు విచారణ చేసి రద్దు చేయాలని కోరారు. ఈనెల 12న నల్లగొండలో జరిగే జిల్లా 12వ మహాసభ ను జయప్రదం చేయాలని కోరారు. మహాసభ లో మార్కెట్ కమిటీ డైరెక్టర్ ఎన్.రామలింగయ్య, ఎఐటియుసి జిల్లా మాజీ అధ్యక్షుడు నల్పరాజు సతీష్ కుమార్, ఎఐటియుసి జిల్లా మాజీ సహాయ కార్యదర్శి దోటి వెంకన్న, బరిగెల వెంకటేశ్, భవన నిర్మాణ కార్మిక సంఘం మండల అధ్యక్ష కార్యదర్శులు భూత రాజు శ్రీను, జెల్లా శ్రీను, ఆలేటి జగన్, బల్సుల సైదులు, ఎ.లింగయ్య, పి.రామాంజనేయులు, జి.యాదయ్య, పి.శ్రీను, ఎం.వెంకటేశం, నాగరాజు, యాదయ్య తదితరులు పాల్గొన్నారు.

స్థానికం
REGIONAL NEWS

వరంగల్, హన్మకొండ, జనగాం, భూపాలపల్లి, ములుగు, మహబూబాబాద్

మానవ అక్రమ రవాణాపై అవగాహన

ప్రజాపక్షం/వరంగల్ క్రైమ్ : మానవ అక్రమ రవాణాపై యాంటీ హ్యూమన్ ట్రాఫికింగ్ విభాగం, పోలీస్ కళా బృందం, సుబేదారి పోలీసుల ఆధ్వర్యంలో న్యూ సైన్స్ కళాశాల విద్యార్థులకు అవగాహన కల్పించారు. చిన్నారులతో ఎలాంటి పనులు చేయించుకోవద్దన్నారు.

నవజాత శిశువులను అక్రమంగా దత్తత తీసుకోవడం నేరమని, ఎవరైనా ఇలాంటి చర్యలకు పాల్పడితే డయల్ 100 లేదా చైల్డ్ హెల్ప్ న్కు సమాచారం ఇవ్వాలని ప్రజలకు సూచించారు. ఈ కార్యక్రమంలో సుబేదారి ఇన్స్ స్పెక్టర్ సత్యనారాయణ రెడ్డి, ఏహెచ్‌టియుఇ ఇన్‌స్పెక్టర్ వెం కన్న తోపాటు ఎస్.ఐలు, జాగృతి కళాబృందం సభ్యులు, తదితరులు పాల్గొన్నారు.

సన్నబియ్యం పంపిణీతో పేదలకు మరింత లబ్ధి : కలెక్టర్

ప్రజాపక్షం/జనగామ ప్రతినిధి : సన్నబియ్యం పంపిణీ ద్వారా పేదలకు మరింత లబ్ధి చేకూరుతుందని జిల్లా కలెక్టర్ రిజ్వాన్ బాషాషేక్ అన్నారు. బుధవారం మండలంలోని అదవికేశవాపూర్ గ్రామ పంచాయతి పరిధిలో గల రేషన్ దుకాణాలలో ఏర్పాటు చేసిన సన్నబియ్యం పంపిణీ కార్యక్ర మాన్ని నిర్వహించారు. ఈ కార్యక్రమానికి ముఖ్య కలెక్టర్ హాజరై లబ్దిదారులకు సన్న బియ్యాన్ని పంపిణీ చేశారు. అనంతరం కలెక్టర్ మాట్లాడారు. ఈ కార్యక్రమంలో ఏఎంసీ చైర్మన్ బనుక శివరాజ్ యాదవ్, తహశిల్దార్ హుస్సేన్, ఇంచార్జి డిపిఎస్ఒ ఇర్ఫాన్ అహ్మద్ ఖాన్, రేషన్ డీలర్లు ఎల్లయ్య, అబ్బాస్, డీటీ సీఎస్ శ్రీనివాస్, తదితరులు పాల్గొన్నారు.

పేదల సంక్షేమమే లక్ష్యంగా పథకాల అమలు : ఎంఎల్ఎ

ప్రజాపక్షం/జనగామ ప్రతినిధి : రాష్ట్రంలోని అన్ని రేషన్ దుకాణాలలో ఉన్న సన్న బియ్యం పంపిణీ దేశంలోనే ప్రథమమని స్టేషన్ ఘనపూర్ ఎమ్మెల్యే కడియం శ్రీహరి అన్నారు. బుధవారం కలెక్టర్‌రేట్‌లోని ప్రధాన సమావేశ మందిరంలో కలెక్టర్ రిజ్వాన్ బాషాషేక్, అదనపు కలెక్టర్ పింకేష్ కుమార్‌తో కలిసి ఎమ్మెల్యే కడియం శ్రీహరి రాష్ట్ర ప్రభుత్వం ప్రతిష్టాత్మకంగా అమలు చేస్తున్న సన్నబియ్యం పంపిణి పథకంపై ప్రెస్‌మీట్ నిర్వహించారు. అనంతరం ఎమ్మెల్యే కడియం మాట్లాడుతూ ప్రభుత్వం పేదల సంక్షేమమే లక్ష్యంగా, ప్రతినిరుపేదకు కడుపునిండా నాణ్యమైన సన్నబియ్యాన్ని అందించాలనే సంకల్పంతో ఈ పథకాన్ని అమలు చేస్తుందని వివరించారు. ఈ కార్యక్రమంలో ఆర్‌డిఒలు గోపిరాం, వెంకన్న, ఇంచార్జి డిసిఎస్ఒ ఇర్ఫాన్ అహ్మద్ ఖాన్, డిఎం సిఎస్ హతిరాం, తహసీల్దార్లు, పాల్గొన్నారు.

సంక్షేమ పథకాలు అందించడమే లక్ష్యం

మార్కెట్ కమిటీ చైర్మన్ పాలాయి శ్రీనివాస్

ప్రజాపక్షం/నల్లబెల్లి : రాష్ట్రంలోని పేద ప్రజలకు సంక్షేమ పథకాలు అందించడమే కాంగ్రెస్ ప్రభుత్వ లక్ష్యమని వరంగల్ జిల్లా నర్సంపేట వ్యవసాయ మార్కెట్ కమిటీ చైర్మన్ పాలాయి శ్రీనివాస్ అన్నారు. బుధవారం నల్లబెల్లి మండలంలోని రుద్రగుడేం, నల్లబెల్లి, శనిగరం గ్రామాల్లో రేషన్ షాపులలో సన్న బియ్యం పంపిణీ కార్యక్రమాన్ని నర్సంపేట ఆర్‌డిఒ పి.ఉమారాణితో కలిసి ప్రారంభి మాట్లాడారు. ఈ సందర్భంగా పాలాయి శ్రీనివాస్ మాట్లాడుతూ సిఎం రేవంత్‌రెడ్డి పేద లకు సన్నబియ్యం అందించి అదుకోవాలని పథకాన్ని ప్రారంభించారని తెలిపారు. ఈ కార్యక్రమంలో ఎంపిడిఒ జి.నర్సిం హమూర్తి, కాంగ్రెస్ మండల పార్టీ అధ్యక్షుడు చిట్యాల తిరుపతిరెడ్డి, అజ్మీర తిరుపతి, బత్తిని మహేష్, చిట్యాల ఉపేం దర్‌రెడ్డి, కొంరెల్లి, సురేష్, రేషన్ డిలర్లు యాదగిరి, వెంకన్న పాల్గొన్నారు.

లక్ష్మీపురం కూరగాయల మార్కెట్ నూతన కమిటీ ఏర్పాటు

ప్రజాపక్షం/ఖిలావరంగల్ : గ్రేటర్ వరంగల్ 27వ డివిజన్ లక్ష్మీ పురం కూరగాయల మార్కెట్‌లో 27వ డివిజన్ కార్పొ రేటర్ చింతాకుల అనిల్‌కుమార్ ఆధ్వర్యంలో బుధవారం సమావేశం నిర్వహించారు. ఈ సమావేశంలో కార్పొరేటర్ చింతాకుల అనిల్‌కుమార్ మాట్లాడుతూ లక్ష్మీ పురం కూరగాయల మార్కెట్ వేలాది మందికి ఉపాధి అవకాశాలు కల్పి స్తుందని, గత ఏడాదితో కూరగాయల మార్కెట్ కమిటీ కాలపరిమితి పూర్తయిన సందర్భంగా గతంలో కమిటీని ఎన్ను కోవ డం కుదరలేదని, వ్యాపారులం దరూ ఏకాభిప్రాయంతో నూతన కమిటీ ఏర్పాటుచేసుకోవాలని నిర్ణయించు కొని ఐక మత్యంతో ముందుకు వస్తున్నామన్నారు. భవిష్యత్‌లో సమర్థవం తమైన కమిటీని ఏర్పర్చుకొని వరంగల్ కూరగాయల మార్కెట్ సమగ్ర అభి వృద్ధి చెందడం కోసం ప్రతీ కృషి చేస్తామన్నారు. మార్కెట్ టెండర్ల ద్వారా వచ్చిన డబ్బుల్లో ఎలాంటి గోల్‌మాల్ జరుగలేదని త్వరలో ఏర్పాటు చేయ బోయే నూతన కమిటీకి ప్రతీ లెక్కను చూపిస్తామన్నారు. ఈ కార్యక్రమంలో కార్పొరేటర్ సోమిశెట్టి ప్రవీణ్, కూరగాయల మార్కెట్ మాజీ అధ్యక్షుడు జరతి శ్రీనివాస్, వ్యాపారులు, వర్తకులు తదితరులు పాల్గొన్నారు.

జిల్లా వైద్య ఆరోగ్యశాఖ అధికారిగా డాక్టర్ బి.రవి

ప్రజాపక్షం/మహబూబాబాద్ప్రతినిధి: జిల్లాకు నూతన వైద్య ఆరోగ్యశాఖ అధికారిగా డాక్టర్ బి.రవి బుదవారం విధుల్లో చేరారు. ముందుగా జిల్లా కలెక్టర్ అద్వై త్ కుమార్ సింగ్‌ను ఐడిఒసిలోని కలెక్టర్ చాంబర్‌లో మర్యాదపూర్వకంగా కలిసి పుష్పగుచ్చం అందించారు. ఈ సం దర్భంగా జిల్లా కలెక్టర్ మాట్లాడుతూ మహబూబాబాద్ జిలత్లాను అన్ని ఆరోగ్య కార్యక్రమాల్లో ముందుండే విధంగా చూడాలన్నారు. అనంతరం స్థానిక సంస్థల అడిషనల్ కలెక్టర్ లెనిన్ వత్సల్ టోప్పో, రెవిన్యూ అడిషనల్ కలెక్టర్ వీరబ్రహ్మాచారిని మర్యాద పూర్వకంగా కలిశారు. అనంతరం జిల్లా వైద్య ఆరోగ్య శాఖ అధికారి కార్యాలయంలో ప్రోగ్రాం అధికారులు, మాస్ మీడియాసెక్షన్ అధికారులు, డిప్యూటి డిఎం అండ్ హెచ్ఓ ఆఫీస్ సిబ్బంది, ఎన్‌హెచ్ఎం సిబ్బంది ఘనంగా సత్కరించారు. ఈ కార్యక్రమంలో ప్రోగ్రాం అధికారులు డాక్టర్ సారంగం, డాక్టర్ సుధీర్ రెడ్డి, డాక్టర్ ప్రమీల, డాక్టర్ నాగేశ్వరావు, డాక్టర్ లక్ష్మి నారాయణ, డాక్టర్ వజియ్‌కుమార్ పాల్గొన్నారు.

'సన్నబియ్యం పథకం'నిరుపేదలకు ఓ వరం

రాష్ట్ర మంత్రి సీతక్క

ప్రజాపక్షం/ములుగు ప్రతినిధి : నిరుపేదలకు వరం కాంగ్రెస్ ప్రభుత్వం ప్రవేశపెట్టిన సన్నబియ్యం పథకమని తెలంగాణ రాష్ట్ర పంచాయతీ రాజ్, గ్రామీణాభివృద్ధి, గ్రామీణ నీటి సరఫరా, మహిళా శిశు సంక్షేమశాఖ మంత్రి ధనసరి సీతక్క అన్నారు. బుధవారం జిల్లా కలెక్టర్ టిఎస్ దివాకర, గ్రంథాలయ సంస్థ చైర్మన్ రవిచందర్ లతో కలిసి జిల్లా కేంద్రంలో సన్నబియ్యం పథకాన్ని ప్రవేశపెట్టారు.మంత్రి సీతక్క మాట్లాడుతూ కాంగ్రెస్ ప్రభుత్వం ప్రవేశపెట్టిన సన్నబియ్యం పథకంలో నిరుపేదల కడుపు నిండుతుందని, గతంలో ఉన్న దొడ్డు బియ్యం అక్రమంగా పేదల తినకపోవడంతో అక్రమ వ్యా పార మార్గంగా మారేదని, ఇప్పుడు సన్నబియ్యం పథకంలో రైతులు సన్నబియ్యం పండించడం వలన బోనస్ కూడా అందుతున్నట్లు తెలిపారు. అనంతరం కళ్యాణలక్ష్మి , షాదీముబారక్ లబ్దిదారులకు 20 మందికి చెక్కులను అందించారు. ఈ కార్యక్రమంలో డిసిఎస్ఓ షా ఫైజల్ హుస్సేని, డిఎండిసి ఎస్ఓ రాంపతి, తహసీల్దారు విజయభాస్కర్, ప్రజా ప్రతినిధులు, లబ్దిదారులు పాల్గొన్నారు.

సన్నబియ్యం పంపిణీ చేసిన మంత్రి

ప్రజాపక్షం/వెంకటాపూర్ మండలంలోని రాష్ట్ర ప్రభుత్వం చేపట్టిన సన్న బియ్యం పథకాన్ని బుధవారం మండల కేంద్రంలో రాష్ట్ర పంచాయతీరాజ్, గ్రామీణ అభివృద్ధి, గ్రామీణ నీటి సరఫరా, మహిళా శిశు సంక్షేమ శాఖ మంత్రి ధనసరి అనసూయ సీతక్క, జిల్లా కలెక్టర్ దివాకర టి.ఎస్, గ్రంథాలయ సంస్థ చైర్మన్ రవిచందర్ లతో కలసి ప్రారంభించారు. ఈ సందర్భంగా మంత్రి మాట్లాడుతూ ప్రభుత్వం ఇప్పుడు సన్నబియ్యం పంపిణీతో నిరుపేదలకు ఆపన్న హస్తం అందిస్తో ందని, దేశంలోనే మొట్టమొదటిసారిగా తెలంగాణ రాష్ట్రంలో పంపిణీ చేయడం హర్షణీయమన్నారు. అనంతరం కల్యాణలక్ష్మి, షాదిముబారక్ చెక్కులను 36 మంది లబ్ధిదారులకు అందించారు. ఈ కార్యక్రమంలో డిసిఎస్ఓ షా ఫైజల్ హుస్సేని, డిఎండిసి ఎస్ఓ రాంపతి, ప్రజా ప్రతినిధులు, తహసిల్దార్ గిరిబాబు, లబ్ధిదారులు, తదితరులు పాల్గొన్నారు.

సర్వాయి పాపన్న ఆశయ సాధనకు కృషి

బహుజన వీరుడు సర్వాయి పాపన్నగౌడ్

ఎమ్మెల్యే గండ్ర సత్యనారాయణ రావు

ప్రజాపక్షం/జయశంకర్ భూపాలపల్లి ప్రతినిధి : బహుజన వీరుడు సర్దార్ సర్వాయి పాపన్నగౌడ్ ఆశయాల సాధనకు ప్రతి ఒక్కరు కృషి చేయాలని భూపాలపల్లి శాసన సభ్యులు గండ్ర సత్యనారాయణ రావు అన్నారు. బుధవారం ఐడిఓసి కార్యాలయంలో బిసి సంక్షేమ శాఖ ఆధ్వర్యంలో జరిగిన సర్వాయి పాపన్న గౌడ్ వర్ధంతి వేడుకలకు ఆయన ముఖ్య అతిథిగా హాజరయ్యారు. ముందుగా సర్వాయి పాపన్న గౌడ్ చిత్ర పటానికి పూల మాలలు వేసి ఘనంగా నివాళులర్పించారు. ఈ సందర్భంగా ఆయన మాట్లాడుతూ, బహుజన వీరుడు సర్దార్ సర్వాయి పాపన్న గౌడ్ గొప్ప స్వాతంత్ర్య సమర యోధుడని అతని సేవలను కొనియాడారు. సర్వాయి పాపన్న గౌడ్ ఆశయాల సాధనకు ప్రతి ఒక్కరు కృషి చేయాలని ఆయన పిలుపునిచ్చారు. కుల, మత, జాతి విభేదాలు లేకుండా సమసమాజ నిర్మాణ స్థాపన కోసం పోరాటం చేసిన గొప్ప పోరాట యోధుడు సర్దార్ సర్వాయి పాపన్న అని అన్నారు. సర్వాయి పాపన్న 17వ శతాబ్దంలో బహుజన రాజుగా చరిత్రలో నిలిచారని ఎమ్మెల్యే పేర్కొన్నారు. గౌడ కులస్తుల సంక్షేమం కోసం పోరాడిన మహోన్నత వ్యక్తి సర్దార్ సర్వాయి పాపన్నగౌడ్‌ని అన్నారు. ఈ కార్యక్రమంలో రాష్ట్ర ట్రేడ్ కార్పొరేషన్ చైర్మన్ అయిత ప్రకాష్‌రెడ్డి, కాంగ్రెస్ అధికార ప్రతినిధి గాజర్ల అశోక్, స్థానిక సంస్థల అదనపు కలెక్టర్ విజయలక్ష్మి, బిసి సంక్షేమ అధికారి శైలజ, వివిధ కుల సంఘాల నాయకులు పాల్గొన్నారు.

హెచ్‌సియు భూములను అమ్మే నిర్ణయాన్ని వెనక్కు తీసుకోవాలి

ప్రజాపక్షం/ములుగు ప్రతినిధిః రాష్ట్ర ప్రభుత్వం హెచ్‌సియూ భూములను అమ్మే నిర్ణయాన్ని వెంటనే వెనక్కి తీసుకో వాలని, ఉస్మానియా యూనివర్సిటీలో ఎటువంటి నిరసనలు, ధర్నాలు నిర్వహించకూడదని ఇచ్చిన అప్రజాస్వామిక సర్క్యూలర్‌ను వెనక్కి తీసుకోవాలని ఏఐఎస్ఎఫ్ ములుగు జిల్లా కౌన్సిల్ జిల్లా నాయకులు కుమ్మరి సాగర్, నారా దిలీప్‌లు డిమాండ్ చేశారు. ములుగు జిల్లా కేంద్రంలో బుధవారం రిటైర్డ్ ఉద్యోగుల భవనంలో ఏఐఎస్ఎఫ్ ముఖ్య కార్యకర్తల సమావేశం నిర్వహించారు. ఈ సందర్భంగా జిల్లా నాయకులు కుమ్మరి సాగర్, నారా దిలీప్‌లు మాట్లాడుతూ హెచ్‌సియూకు సంబంధించిన 400 ఎకరాల భూమి విక్రయంపై విద్యార్థులు తీవ్రంగా అభ్యంతరం వ్యక్తం చేస్తుండగా, నిరసనను అణిచివేయడానికి పోలీసులను ప్రయోగించడం తీవ్ర ఆందోళన కలిగించే పరిణామమన్నారు. ప్రభుత్వ తీరును తీవ్రంగా ఖండించిన నేతలు, ప్రజాస్వామ్యంలో నిరసన తెలియజేయడం పౌరుల హక్కు అని స్పష్టం చేశారు. హెచ్‌సియూ వద్ద జరిగిన విద్యార్థుల నిరసన సందర్భంగా పోలీసులతో జరిగిన తోపులాటలో కొందరు విద్యార్థులు స్పృహ తప్పి పడిపోయినట్లు, మహిళా విద్యార్థులను జుట్టు పట్టి లాగిన ఘటనలపై తీవ్ర ఆగ్రహం వ్యక్తం చేస్తూ ఇదేనా ప్రజాస్వామ్య పాలన అంటూ ప్రభుత్వ వైఖరిని తీవ్రంగా ఖండించారు. తక్షణమే 400 ఎకరాల భూమి విక్రయాన్ని రద్దు చేయాలని డిమాండ్ చేశారు. లేని పక్షంలో రాష్ట్రవ్యాప్తంగా ఐక్య విద్యార్థి సంఘాల ఆధ్వర్యంలో ఉధృత ఆందోళనలకు సిద్ధంగా ఉన్నట్లు హెచ్చరించారు. ఈ సమావేశంలో నాయకులు అనుముల రాజ్‌కుమార్, నవీన్, చరణ్, కిషోర్, శ్రవణ్, తదితరులు పాల్గొన్నారు.

ప్రజల జీవితాల్లో వెలుగులు నింపడమే లక్ష్యం : ఎమ్మెల్యే

ప్రజాపక్షం/పాలకుర్తి: రాష్ట్రంలో పేద ప్రజల జీవితాలలో వెలుగులు నింపడమే ప్రభుత్వ లక్ష్యంగా అన్ని సంక్షేమ పథకా లను అమలుచేస్తున్నట్లు ఎమ్మెల్యే మామిడాల యశస్వినిరెడ్డి అన్నారు. మండలంలోని శాతాపురం గ్రామంలో ఉచిత సన్న బియ్యం పంపిణీ కార్యక్రమాన్ని ఆమె ప్రారంభించి లబ్దిదారులకు స్వయంగా అందజేశారు. ఎమ్మెల్యే మాట్లాడుతూ ఉచిత సన్నబియ్యం పథకం ద్వారా ఆర్థికంగా వెనుకబడిన కుటుంబాలకు నాణ్యమైన బియ్యాన్ని అందించాలనే లక్ష్యంతో ప్రభుత్వం ముందుకు వచ్చిందన్నారు. ఈ కార్యక్రమంలో తహశిల్దార్ శ్రీనివాస్, బ్లాక్ కాంగ్రెస్ అధ్యక్షుడు రాపాక సత్యనారాయణ, మండల కాంగ్రెస్ అధ్యక్షుడు గిరగాని కుమారస్వామి, పీఏసీఎస్ చైర్మన్ మైసిరెడ్డి, డీలర్లు ఏలూరి యాకయ్య, చత్రు నాయక్, నారాయణ,మధుసూధన్, తదితరులు పాల్గొన్నారు.

పిహెచ్‌సిని తనిఖీ చేసిన డిఎంహెచ్ఒ

ప్రజాపక్షం/ములుగు ప్రతినిధి : జిల్లా వైద్యారోగ్యశాఖ అధికారి డాక్టర్ గోపాలరావు గోవిందరావుపేట మండలంలోని ప్రాథమిక ఆరోగ్య కేంద్రాన్ని సందర్శించి వ్యాక్సిన్, కోల్డ్ చైన్ పాయింట్‌ను తనిఖీ చేశారు. వ్యాక్సిన్ నిల్వలను, టెంపరేచర్ రిజిస్టర్‌ను, ఐస్‌ప్యాక్స్, వ్యాక్సిన్ వివిఎంను పరిశీలించి డ్యూలిస్టు ప్రకారం వ్యాక్సిన్‌ను ఉప కేంద్రాలకు పంపిణీ చేయాలని ఫార్మసిస్ట్‌కు తెలిపారు. తర్వాత దుంపల్లిగూడెం ఉప కేంద్రంలో జరుగుతున్న వ్యాధి నిరోధక టీకాల కార్యక్రమాన్ని పరిశీలించి సమయానుగుణంగా పిల్లలకు టీకాలు ఇప్పించాలని, డ్యూలిస్టు ప్రకారం వ్యాక్సిన్ ఇచ్చే పిల్లల తల్లిదండ్రులకు టీకా ప్రాముఖ్యతను, టీకాలు ఇచ్చే కేంద్రం వివరాలను ఒక రోజు ముందస్తుగానే ఆశాలు పిల్లల తల్లిదండ్రులకు తెలపాలని ఆశా కార్యకర్తలకు తెలిపారు. పిహెచ్‌సి వైద్యాధికారి డాక్టర్ చంద్రకాంత్ సిబ్బందితో సమీక్ష సమావేశాన్ని నిర్వహించి సిబ్బంది సమయపాలన పాటించాలని వైద్యానికి వచ్చే రోగులను అప్యాయతతో పలకరించి మెరుగైన వైద్య సేవలు అందించాలని తెలిపారు. ఈ కార్యక్రమంలో ప్రాథమిక ఆరోగ్య కేంద్రం వైద్యాధికారి డాక్టర్ చంద్రకాంత్, ఆరోగ్య కార్యకర్తలు, ఆశా కార్యకర్తలు పాల్గొన్నారు.

ఉపాధి కార్మికులకు ఓఆర్ఎస్ ప్యాకెట్లు పంపిణీ చేయాలి: ఉపాధి హామీ పథకంలో పనిచేస్తున్న కార్మికులకు ఒఆర్ఎస్ ప్యాకెట్లను పంపిణీ చేయాలని డిఎంహెచ్ఒ గోపాలరావు అన్నారు. జిల్లా ఆరోగ్యశాఖ కార్యాలయంలో జాతీయ అసంక్రమిత వ్యాధుల నియంత్రణ కార్యక్రమం మీద కార్యా లయంలో ప్రాథమిక ఆరోగ్య కేంద్రాల వైద్యాధికారులు హెల్త్ ప్రొవైడర్స్, పర్యవేక్షకులకు జూమ్ మీటింగ్ నిర్వహించారు. ఈ మీటింగ్‌లో జిల్లా వైద్యారోగ్యశాఖ అధికారి డాక్టర్ గోపాలరావు జిల్లా ఉపా వైద్యారోగ్యశాఖ అధికారి డాక్టర్ విపిన్ కుమార్, జిల్లా ప్రోగ్రాం ఆఫీసర్స్ డాక్టర్ పవన్ కుమార్, డాక్టర్ రణధీర్ డెమో సంపత్, కమ్యూనిటీ హెల్త్ ఆఫీసర్ పూర్ణ సంపత్ రావు, ఎన్సిడి కోఆర్డినేటర్ వెంకటరెడ్డి, డిడిఎం ప్రవీణ్‌లు పాల్గొన్నారు. ఈ జూమ్ మీటింగ్‌లో జిల్లా వైద్యారోగ్యశాఖ అధికారి డాక్టర్ గోపాలరావు మాట్లాడుతూ జిల్లాలో ఉపాధి పథకం క్రింద పనిచేస్తున్న ప్రాంతాలను, ఇసుక క్వారీలను, మిర్చి తోటల వివరాలను మొదలు సేకరించి, ఆ ప్రాంతాలలో పనిచేస్తున్న కార్మికులకు, ఆశా కార్యకర్తల ద్వారా ఓఆర్ఎస్ ప్యాకెట్లను పంపిణీ చేయాలని, ఎండ తీవ్రతకు తీసుకోవాలని జాగ్రత్తల పట్లత అవగాహన కల్పించాలని అన్ని ప్రాథమిక ఆరోగ్య కేంద్రాలలో ఎండ తీవ్రతకు చికిత్స ఇచ్చే మందులను, ఓఆర్ఎస్ ప్యాకెట్లను ఐవి ఫ్లూయిడ్స్ మొదలగు వాటిని నిల్వ ఉంచుకోవాలని డాక్టర్ గోపాలరావు తదితరులు తెలిపారు.

బిఆర్ఎస్ రజతోత్సవ సభకు ఏర్పాట్లు

పనులు పరిశీలించిన మాజీ మంత్రి ఎర్రబెల్లి, ఎమ్మెల్సీలు, మాజీ ఎమ్మెల్యేలు

ప్రజాపక్షం/హనుమకొండ ప్రతినిధి : బిఆర్ఎస్ 25 ఏండ్ల పండుగను (రజతోత్సవం)ఈ నెల 27 న హనుమకొండ జిల్లా ఎల్కతుర్తి మండల కేంద్రంలో నిర్వహించనున్న సందర్భంగా బుధవారం ఈ రజతోత్సవసభ ప్రారంభ పనుల అంకురార్పణ జరిగింది. ఈ కార్యక్రమంలో మాజీ మంత్రి ఎర్రబెల్లి దయాకర్ రావు, ఎమ్మెల్సీలు, మాజీ ఎమ్మెల్యేలు పాల్గొన్నారు. ఈ సందర్భంగా ఎర్రబెల్లి దయాకర్ రావు మాట్లాడుతూ ఈ సభ 27వ తేదీన దేశం మొత్తంలోనే ఏ రాష్ట్రం లో చెయ్యని రీతిగా అతి పెద్ద సభ ఇక్కడ జరగబోతుందన్నారు. బీఆర్ఎస్ పార్టీ స్థాపించి 25ఏళ్లు అయిన సందర్భంగా బీఆర్ఎస్ ఎందుకోసం పుట్టింది.. ఉద్యమ సమయంలో ఎంతమంది ఉద్యమకారులు అమరులయ్యారని, తెలంగాణ ధ్యేయంగా రాష్ట్రాన్ని సాధించుకున్న తీరు, ఆ తర్వాత ఏర్పడిన తెలంగాణ రాష్ట్రాన్ని బంగారు తెలంగాణ ధ్యేయంగా ముందుకు సాగి న తీరు, మరోసారి గుర్తు చేసుకుంటూ ఘనంగా నిర్వహించనున్నట్లు తెలిపారు. ఈ రజతోత్సవ సభ ఉమ్మడి వరంగల్‌లో జరగడం, ప్రతి ఒక్క కార్యకర్త ఈ సభ విజయవంతం చేయాల్సిందిగా మనవి చేస్తున్నానని అన్నారు. ఈ కార్యక్రమంలో ఎమ్మెల్యే పల్లా రాజేశ్వర్ రెడ్డి, మాజీ ఎంపి కెప్టెన్ లక్ష్మి కంత రావు,ఎమ్మెల్సీలు,మాజీ ఎమ్మెల్యేలు దాస్యం వినయ్ భాస్కర్, పోచంపల్లి శ్రీనివాస్‌రెడ్డి, తక్కళ్లపల్లి రవిందర్‌రావు, చల్లా ధర్మారెడ్డి,స్థానిక నాయకులు, తదితరులు పాల్గొన్నారు.

అంబేద్కర్‌ను అవమానించింది బిజెపినే

ఎమ్మెల్యే నాయిని రాజేందర్‌రెడ్డి

ప్రజాపక్షం/కాజీపేట : డాక్టర్ బిఆర్ అంబేద్కర్‌ను అవమానపర్చింది బిజెపియేనని ఎమ్మెల్యే నాయిని రాజేందర్ రెడ్డి అన్నారు. రాజ్యంగ పరిరక్షణలో భాగంగా జై బాపు,జై భీమ్,జై సంవిధాన్ నినాదాన్ని ప్రజల్లోకి తీసుకెళ్ళాలనే ఉద్దేశంతో, అంబేద్కర్ రచించిన రాజ్యాంగాన్ని పరిరక్షించుకోవాలంటూ హన్మకొండ జిల్లా కాంగ్రెస్ పార్టీ అధ్యక్షులు, వరంగల్ పశ్చి మ శాసన సభ్యులు నాయిని రాజేందర్ రెడ్డి ఆధ్వర్యంలో బుధవారం వరంగల్ పశ్చిమ నియోజకవర్గంలో 47, 62, 63 డివిజన్ కాంగ్రెస్ పార్టీ నాయకులు, కార్యకర్తలతో కాజీపేట చౌరస్తా నుండి రాజ్యాంగ పరిరక్షణ యాత్ర నిర్వహి ంచారు. ఈ సందర్భంగా నాయిని రాజేందర్ రెడ్డి మాట్లాడుతూ డాక్టర్ అంబేద్కర్ వారసత్వం, విలువలను కాపాడటానికి, దేశ వ్యాప్తంగా గ్రామాలు, పట్టణాలను ఐక్యత, సామాజిక న్యాయం సందేశంతో అనుసంధానించడానికి ఈ పాదయాత్ర నిర్వహిస్తున్నామన్నారు. కార్పొరేటర్లు జక్కుల రవీందర్ యాదవ్, సయ్యద్ విజయశ్రీ రజాలి, తోట వెంకటేశ్వర్లు, మాజీ కార్పొరేటర్లు సుంచు అశోక్, మొహమ్మద్ అబూబాకర్, గుంటి కుమారస్వామి, వీరగంటి రవీందర్, జై భీం, జై బాపు, జై సంవిధాన్ ఇంచార్జి డాక్టర్ పులి అనిల్ కుమార్, జిల్లా అధికార ప్రతినిధి బ్లాక్ కాంగ్రెస్ అధ్యక్షుడు మహమ్మద్ అంకుష్, డివిజన్ అధ్యక్షులు షేక్ అజ్గర్, తదితరులు పాల్గొన్నారు.

ప్రభుత్వ ఉద్యోగికి పదవీ విరమణ తప్పదు

ప్రజాపక్షం/జయశంకర్ భూపాలపల్లి ప్రతినిధి : ప్రతి ప్రభుత్వ ఉద్యోగికి ఉద్యోగ పదవి విరమణ తప్పనిసరి అని, పదవి విరమణ అనంతరం కుటుంబ సభ్యులతో ఆనందంగా గడపాలని జయశంకర్ భూపాలపల్లి జిల్లా ఎస్‌పి కిరణ్ ఖరే అన్నారు. బుధవారం సుదీర్ఘకాలం పోలీసు శాఖకు సేవలందించి పదవీ విరమణ పొందుతున్న ఎస్సై పోరిక లాల్‌సింగ్‌ను జిల్లా పోలీసు కార్యాలయంలో ఎస్‌పి పూలమాల శాలువాతో సత్కరించి బహుమతులు ప్రదానం చేసి అభినందించారు. ఎస్‌పి మాట్లాడుతూ, ఎ లాంటి రీమార్కులు లేకుండా సర్వీసును పూర్తి చేసి పదవీ విరమణ పొం దడం అభినందనీయమని తెలిపారు.శాంతి భద్రతల పరిరక్షణలో తనవంతు పాత్రను పోషించడం జరిగిందని ఎస్‌పి పేర్కొన్నారు. ఈ కార్యక్రమంలో అదనపు ఎస్పి బోనాల కిషన్, రిజర్వ్ ఇన్‌స్పెక్టర్లు నగేష్, రత్నం పోలీస్ అధికారుల సంఘం నేత యాది రెడ్డి, పదవి విరమణ పొందుతున్న పొందిన ఎస్సై లాల్ సింగ్ కుటుంబ సభ్యులు, తదితరులు పాల్గొన్నారు.

జవహర్‌నగర్ డంపింగ్ యార్డ్ పరిశీలన

పాల్గొన్న కలెక్టర్లు, కమిషనర్

రాంపూర్ డంపింగ్ యార్డును పరిశీలించనున్న రాంకీ సంస్థ ప్రతినిధులు

ప్రజాపక్షం/హనుమకొండ ప్రతినిధి/వరంగల్ ప్రతినిధి : జిహెచ్ఎంసి పరిధిలోని జవహర్ నగర్ డంపింగ్ యా ర్డును వరంగల్, హనుమకొండ జిల్లాల కలెక్టర్లు డాక్టర్ సత్య శారద, ప్రావీణ్య, గ్రేటర్ వరంగల్ మున్సిపల్ కార్పొ రేషన్ కమిషనర్ డాక్టర్ అశ్విని తానాజీ వాకడే బుధవారం సందర్శించారు. జీహెచ్ఎంసీలో అమలవుతున్న ఘన వ్యర్థాల నిర్వహణ పద్ధతి, చెత్త నుంచి విద్యుత్తు తయారీ, చెత్త ట్రాన్స్ఫర్ తయారీ స్టేషన్లను వారు పరిశీలిం చారు.హైదరాబాద్ లోని వివిధ డివిజన్ల నుండి చెత్తను ఏ విధంగా తరలిస్తున్నారు, డంపింగ్ యార్డు వద్ద ఎలాంటి పద్ధతులను అనుసరిస్తు న్నారు, చెత్తను ఏ విధంగా రీసైక్లింగ్ చేస్తున్నారనే విషయాలను క్షేత్రస్థాయిలో ఇరువురు కలెక్టర్లు, కమిషనర్ అక్కడి అధికారులను అడిగి తెలుసుకున్నారు. హనుమకొండ, వరంగల్ జిల్లాల కలెక్టర్లు ప్రావీణ్య, డాక్టర్ సత్య శారద మాట్లాడుతూ చెత్తతో విద్యుత్తును ఉత్పత్తి చేయడం అద్భుతమని పేర్కొన్నారు. హైదరాబాద్‌లోని చెత్తను జవహర్‌నగర్ డంపింగ్ యార్డ్‌కు తరలించి ఆధునిక టెక్నాలజీతో అద్భుతాలు సృష్టించడం అభినందనీయమని కలెక్టర్లు కొనియాడారు. జవహర్‌నగర్ డంపింగ్ యార్డులో చెత్త నుంచి కరెంట్, గ్యాస్‌ను తయా రు చేస్తున్న విధానాన్ని పరిశీలించామని, ఇదే తరహాలో గ్రేటర్ వరంగల్ లో అభివృద్ధి చేస్తామని చెప్పారు. డంపిం గ్‌యార్డ్‌లో కొత్త టెక్నాలజీతో చేస్తున్న అధ్యయనాలు బాగున్నాయని ఈ సందర్భంగా కితాబిచ్చారు. సాలిడ్ వేస్ట్ మేనేజ్‌మెంట్‌పై స్టడీ టూర్‌లో భాగంగా డంపింగ్‌యార్డ్‌ను సందర్శించిన కలెక్టర్లు అధికారులను వివరాలు అడిగి తెలుసుకున్నారు. గ్రే

స్థానికం
REGIONAL NEWS
ఖమ్మం భద్రాద్రి కొత్తగూడెం

జమలాపురం వెంకటేశ్వరస్వామి కల్యాణానికి కలెక్టర్‌కు ఆహ్వానం

ప్రజాపక్షం/ ఎర్రుపాలెం:తెలంగాణ తిరుపతిగా ప్రసిద్ధిగాంచిన శ్రీ వెంకటేశ్వరస్వామి దేవస్థానం జమలాపురం నందు శ్రీ విశ్వావసు నామ సంవత్సర వసంత నవరాత్రి బ్రహోత్సవాల సందర్భంగా శుక్రవారం నిర్వహిస్తున్న శ్రీ అలివేలు మంగ పద్మావతి సమేత వెంకటేశ్వరస్వామి వారి కళ్యాణ మహోత్సవానికి జిల్లా కలెక్టర్ ముజమ్మిల్ ఖాన్, అడిషనల్ కలెక్టర్ పి.శ్రీనివాస్‌రెడ్డిని ఆహ్వానించారు. బుధవారం తన కార్యాలయంలో ఆలయ ఇఓ కొత్తూరు జగన్మోహన్‌రావు మర్యాదపూర్వకంగా కలిసి స్వామి వారి కళ్యాణానికి రావాలని ఆహ్వానించారు. ఈ కార్యక్రమంలో దేవాదాయ శాఖ ఖమ్మం జిల్లా సహాయ కమీషనర్ ఎం.వీరస్వామి, జమలాపురం ఆలయ సిబ్బంది, అర్చకులు పాల్గొన్నారు.

భద్రాద్రి ఆలయాభివృద్ధే ప్రతిష్టాత్మకం

* ఇప్పటికే నమూనాలు సిద్ధం చేసిన కాంగ్రెస్ ప్రభుత్వం *మాడవీధులు నిర్వాసితులకు పరిహారం పంపిణీ *అప్పుడు కిరణ్ కుమార్ రెడ్డి, ఇప్పుడు రేవంత్ రెడ్డి *దేశంలోనే తలమానికంగా మారనున్న భద్రాద్రి ఆలయం

ప్రజాపక్షం/భద్రాచలం :శ్రీరాముడు సతీ సమేతంగా నడయాడిని పుణ్యభూమి భద్రాచలాన్ని ప్రతిష్టాత్మకంగా,దేశంలోనే తలమానికంగా తీర్చిదిద్దేందుకు కాంగ్రెస్ ప్రభుత్వం సిద్ధమైంది. ఇందుకు ముఖ్యమంత్రి రేవంత్ రెడ్డి సైతం ఈ దశగా గ్రీన్ సిగ్నల్ ఇవ్వగా మంత్రులు తుమ్మల, పొంగులేటి ఆధ్వర్యంలో నూతన దేవాలయ నమూనాను ఆర్కిటెక్ట్ ఆనందసాయితో సిద్ధం చేయించారు. దేశంలోనే భద్రాచలం రామాలయం అంటే ఓ రేంజ్‌లో ఉండేలా ఆ నమూనాలు ఉన్నాయి. యాదగిరిగుట్ట నర్సింహా స్వామి ఆలయాన్ని బిఆర్ఎస్ ప్రభుత్వం సర్వాగం సుందరంగా తీర్చిద్దింది. ఆ తర్వాత కొండగట్టు అంజనేయ స్వామి ఆలయాభివృద్ధికి కూడా పూనుకుంది. గత అసెంబ్లీ ఎన్నికల్లో భద్రాచలం ఆలయాన్ని దేశంలోనే తలమానికంగా తీర్చిదిద్దుతామని హామీ ఇవ్వడంతో పాటు ఈ ప్రాంత అనేక సమస్యల పరిష్కారానికి పెద్దపీఠ వేస్తామని ప్రచారం చేశారు. దీంతో ఇక్కడి బిఆర్ఎస్ అభ్యర్థిగా పోటీచేసిన డా. తెల్లం వెంకట్రావు విజయం సాధించారు. కానీ కథ అడ్డం దిరిగి కాంగ్రెస్ పార్టీ అధికారం చేపట్టింది. ఇచ్చిన హామీలను నిలబెట్టుకునేందుకు, ప్రజలకు ఇచ్చిన మాటలకు కట్టుబడి ఉండేందుకు ఎంఎల్ఎకాంగ్రెస్ తీర్థం పుచ్చుకున్నారు. ఇక్కడి ప్రజలకు ఇచ్చిన మాట ప్రకారం భద్రాద్రి ఆలయాన్ని దేశంలోనే తలమానికంగా మార్చేందుకు ప్రభుత్వ పెద్దలతో మాట్లాడి ఒప్పించి రంగం సిద్ధం చేశారు.

కాంగ్రెస్‌కు ప్రతిష్టాత్మకం: భద్రాచలం రామాలయాభివృద్ధి అధికారం చేపట్టిన కాంగ్రెస్ పార్టీకి ఎంతో ప్రతిష్టాత్మకం. ఆలయాల అభివృద్ధిలో భాగంగా ఇక మిగిలిన పెద్ద ఆలయం ఈ రామాలయం ఒక్కటే. యాదాద్రికి ధీటుగా భద్రాద్రిని అభివృద్ధి చేసి ఇక్కడ కాంగ్రెస్ మార్క్ చూపించాలనే తపనతో ముఖ్యమంత్రి ఉన్నారు. ఈనెల 6న శ్రీ సీతారాముల కళ్యాణోత్సవానికి వచ్చే అవకాశం ఉండటంతో ఆ రోజే తన నోట ఈ అభివృద్ధి మాట వస్తుందని అంతా ఆతృతంగా ఎదురు చూస్తున్నారు. గతంలో ఆర్కిటెక్ట్ ఆనందసాయి పలు నమూనాలు సిద్ధం చేశారు. సిద్ధం చేసిన నూతన నమూనాల ప్రకారం ఆలయాన్ని రూపొందిస్తే దేశంలోనే ఇలాంటి అత్యంత అందమైన, సుందరమైన ఆలయం మరొకటి ఉండదు.

నాడు,నేడు:భద్రాద్రి ఆలయాభివృద్ధికి కాంగ్రెస్ ప్రభుత్వం కట్టుబడి ఉందనే చెప్పవచ్చు. 2012సం.లో ఉమ్మడి ఆంధ్రప్రదేశ్ లో అప్పటి ముఖ్యమంత్రి నల్లారి కిరణ్ కుమార్ రెడ్డి మాఢవీధుల ఏర్పాటుకు పూనుకుని నిధులు సైతం విడుదుల చేశారు. ఇప్పుడు తెలంగాణ ముఖ్యమంత్రి రేవంత్ రెడ్డి మళ్లీ మాఢవీధుల కోసం నిధులు విడుదల చేశారు. ఇందులో భాగంగా నిర్వాసితులకు సరసమైన పరిహారన్ని అందిస్తున్నారు.మాఢవీధుల పనులను ముఖ్యమంత్రి రేవంత్ రెడ్డితో శంఖుస్థాపన చేయించేందుకు అధికారులు ఏర్పాట్లు చేస్తున్నారు. ఇక నూతన ఆలయం ఏర్పాటే తరువాయిగా ఉంది.

సిఎం రాక కోసం మూడు హెలీప్యాడ్లు
దేవాదాయశాఖ కమీషనర్ శ్రీధర్

ఈ నెల 6వ తేదిన భద్రాచలంలో జరిగే శ్రీ సీతారాముల కళ్యాణం, మరుసటి రోజు నిర్వహించే పట్టాభిషేకానికి దేశనలుమూలల నుండి పెద్ద ఎత్తున భక్తులు తరలివచ్చే అవకాశం ఉన్నందున అప్పగించిన పనులను అధికారులు బాధ్యతాయుతంగా నిర్వహించాలని రాష్ట్ర దేవాదాయశాఖ కమీషనర్ శ్రీధర్ అన్నారు. బుధవారం స్థానిక సబ్‌కలెక్టరేట్ కార్యాలయ సమావేశ మందిరంలో నిర్వహించిన సమీక్షా సమావేశం నిర్వహించారు. ఈ సందర్భంగా ఆయన మాట్లాడుతూ అత్యంత వైభవోపేతంగా జరిగే శ్రీ సీతారాముల కల్యాణానికి పెద్ద ఎత్తున వివిఐపి, విఐపిలతో పాటు పెద్ద ఎత్తున భక్తులు తరలివస్తారని చెప్పారు. వేసవి కాలాన్ని దృష్టిలో పెట్టుకుని చలువ పందిళ్లు, ఫాగ్మిస్ట్, మంచినీరు, మజ్జిగ సిద్ధం చేస్తున్నట్లు తెలిపారు. అనంతరం కలెక్టర్ జితేష్ వి పాటిల్ మాట్లాడుతూ ఇప్పటికే బ్రహ్మోత్సవాలు ప్రారంభమయ్యాయని, అవి ఈ నెల 12వరకు జరుగుతాయని చెప్పారు. భక్తుల సౌకర్యార్థం ఆన్లైన్‌లో టిక్కెట్లు అందుబాటులో ఉన్నాయని, భక్తులు తలంబ్రాలు, ప్రసాదాలు తీసుకునేందుకు ఏర్పాట్లు చేస్తున్నట్లు తెలిపారు. ముఖ్యమంత్రి రాక కోసం మూడు హెలీప్యాడ్‌లు సిద్ధం చేస్తున్నట్లు తెలిపారు. ఆరు ఫైరింజన్లు సిద్ధం చేస్తున్నామని, మొత్తం 13 మెడికల్ క్యాంపులు ఏర్పాటు చేసినట్లు చెప్పారు. ఈనెల 6,7 తేదీల్లో వైన్ షాపులు బంద్ చేసేందుకు ఆదేశాలు జారీ చేస్తామని, నాలుగు చోట్ల మొబైల్ చెక్ పోస్టులు పెట్టి గట్టిబందోబస్తు నిర్వహిస్తున్నట్లు చెప్పారు. ముందుగా భద్రాచలం చేరుకున్న దేవాదాయ శాఖ కమీషనర్ శ్రీధర్‌కు కలెక్టర్ ఘన స్వాగతం పలికారు.కార్యక్రమంలో జేసి వేణుగోపాల్, ఐటిడిఎ పిఒ రాహుల్, ఎఎస్‌పి , ఆర్డిఒ , దేవస్థానం ఇఒ రమాదేవితో పాటు ఇతర శాఖల సిబ్బంది తదితరులు పాల్గొన్నారు.

పాపన్న గౌడ్‌కు కలెక్టర్ నివాళి

ప్రజాపక్షం/ఖమ్మం అర్బన్ : శ్రీ సర్దార్ సర్వాయి పాపన్న గౌడ్‌కు జిల్లా కలెక్టర్ ముజమ్మిల్ ఖాన్ ఘన నివాళులర్పించారు. బుధవారం కలెక్టరేట్‌లోని సమావేశ మందిరంలో రాష్ట్ర ప్రభుత్వ ఆదేశాల మేరకు జిల్లా వెనకబడిన తరగతుల అభివృద్ధి శాఖ ఆధ్వర్యంలో అధికారికంగా నిర్వహించిన శ్రీ సర్దార్ సర్వాయి పాపన్న గౌడ్ వర్ధంతి కార్యక్రమంలో జిల్లా కలెక్టర్ ముజమ్మిల్ ఖాన్ అదనపు కలెక్టర్లు డా॥ పి. శ్రీజ, పి. శ్రీనివాసరెడ్డి లతో కలిసి సర్దార్ సర్వాయి పాపన్న గౌడ్ చిత్ర పటానికి పూలమాలలు వేసి నివాళులర్పించారు. వారి ఆశయ సాధనకు పాటుపడాలని కోరారు. ఈ కార్యక్రమంలో మాజీ ఎంఎల్‌సి బాలసాని లక్ష్మి నారాయణ, జిల్లా బిసి అభివృద్ధి అధికారిణి జి. జ్యోతి, గౌడ సంఘం నాయకులు, ప్రజాప్రతినిధులు, కలెక్టరేట్ పరిపాలన అధికారి ఎన్. అరుణ, జిల్లా అధికారులు తదితరులు పాల్గొన్నారు.

ఖమ్మం అర్బన్ : శ్రీ సర్దార్ సర్వాయి పాపన్నగౌడ్ వర్ధంతిని ఘనంగా నిర్వహించారు. బుధవారం సర్దార్ సర్వాయి పాపన్నగౌడ్ వర్ధంతి సందర్భంగా లకారం ట్యాంక్ బండ్‌పై ఉన్న ఆయన విగ్రహానికి గౌడ సంఘం నాయకులు పూలమాలలు వేసి నివాళులర్పించారు. ఈ సందర్భంగా రాష్ట్ర నాయకులు అమరగాని వెంకన్నగౌడ్, జాతీయ బిసి సంక్షేమ సంఘం నగర అధ్యక్షులు గద్దె వెంకట్రామయ్య మాట్లాడుతూ స్వరాజ్య స్థాపన కోసం, బహుజనుల ఆత్మగౌరవం కోసం పోరాడిన గొప్ప వీరుడు సర్వాయి పాపన్నగౌడ్ అని కొనియాడారు. ఆయన ఆశయ సాధన కోసం ప్రతి ఒక్కరూ కృషి చేయాలన్నారు. ఈ కార్యక్రమంలో నాయకులు వెంకన్నగౌడ్, బిచ్చాల తిరుమలరావు, డాక్టర్ బొల్లికొండ శ్రీనివాస్, డాక్టర్ కేసగాని రాజశేఖర్ గౌడ్, కృష్ణారావు గౌడ్, బొలగాని శ్రీనివాసరావు గౌడ్, సుదర్శన్‌రావు గౌడ్, తొలపనూరి దానయ్య గౌడ్, శ్రీనివాస్ గౌడ్, అంజని గౌడ్, చేబ్రోలు ఇంద్రసేన గౌడ్ తదితరులు పాల్గొన్నారు.

సుస్మితకు ఎమ్మెల్యే రాగమయి సన్మానం

ప్రజాపక్షం/ తల్లాడ : కాంగ్రెస్ పార్టీ తల్లాడ మండల నాయకులు గోపిశెట్టి వెంకటేశ్వర్లు, విజయమ్మ దంపతుల కుమార్తె గోపిశెట్టి సుస్మిత గ్రూప్ 1లో ఉద్యోగం సాధించిన విషయం విధితమే. బుదవారం సుస్మితను సత్తుపల్లి ఎమ్మెల్యే మట్టా రాగమయి శాలువాలు, పూలదండలతో సన్మానించి సత్కరించారు. ఈ సందర్భంగా ఎమ్మెల్యే మాట్లాడుతూ కష్టపడి చదివి ఉద్యోగం సాధించడం అభినందనీయమని, ఉద్యోగం ద్వారా పేద ప్రజలకు సేవలు చేయాలని సూచించారు. ఈ కార్యక్రమంలో కాంగ్రెస్ పార్టీ నాయకులు దుండేటి వీరారెడ్డి, దీవెల కృష్ణయ్య, రాయల రాము, మూకర ప్రసాద్, ఆడపా అనీల్‌చౌదరి, మాజీ ఎంపిటిసి , గోపి తదితరులు పాల్గొన్నారు.

రాహుల్‌కు కూడా

ప్రజాపక్షం/తల్లాడ:గ్రూప్ 1లో ఉద్యోగం సాధించిన తల్లాడకు చెందిన చింతా రాహుల్‌ను పిఆర్‌టియు ఉపాధ్యాయ సంఘం ఆధ్వర్యంలో బుధవారం తల్లాడలో ఘనంగా సన్మానించారు. ఈ సందర్భంగా ఆ సంఘం జిల్లా అధ్యక్షులు వై.వెంకటేశ్వర్లు మాట్లాడుతూ పిఇఆర్‌టియు కృషి ఫలితంగానే రాహుల్ ఉద్యోగం సాధించారని గుర్తు చేశారు. కార్యక్రమంలో జిల్లా అసోసియేట్ అధ్యక్షులు విజయఅమృతకుమార్, జిల్లా ఉపాధ్యక్షులు రత్నకుమార్, రాష్ట్ర సొసైటీ అధ్యక్షులు పి.వెంకటేశ్వరరెడ్డి, ఏన్కూరు మండల ప్రధాన కార్యదర్శి బత్తుల వెంకటేశ్వర్లు, కామేపల్లి మండల ప్రధాన కార్యదర్శి వెంకన్న, ప్రముఖ పారిశ్రామికవేత్త గోపాలరావు తదితరులు పాల్గొన్నారు.

ఎల్‌హెచ్‌పిఎస్ ఖమ్మం జిల్లా అధ్యక్షుడు అరెస్టు

ప్రజాపక్షం/ తల్లాడ :తల్లాడ మండల కేంద్రంలోని రంగంబంజర గ్రామంలో తన నివాసం వద్ద నుండి లంబాడి హక్కుల పోరాట సమితి ఖమ్మం జిల్లా అధ్యక్షులు ధర్మసోత్ దశరథ్ నాయక్, రాష్ట్ర కార్యదర్శి తేజబాలాజీ నాయక్, మండల నాయకులు బాణోతు సాయి నాయక్‌ను బుధవారం స్థానిక పోలీసులు అరెస్టు చేసి తల్లాడ పోలీస్‌స్టేషన్‌కు తరలించారు. లంబాడిలకు మంత్రివర్గంలో చోటు కల్పించాలని డిమాండ్ చేస్తూ సిఎం ఇంటి ముట్టడి కార్యక్రమంలో భాగంగా వీరిని ముందస్తు అరెస్టు చేశారు.

ట్రాక్టర్ అదుపు తప్పి వ్యక్తి మృతి

ప్రజాపక్షం/దుమ్ముగూడెం;మండల పరిధిలోని మొట్ల వాగు సమీపంలో బుధవారం జరిగిన రోడ్డు ప్రమాదంలో రామ కృష్ణా పురం గ్రామానికి చెందిన పడిగపాటి వెంకట కృష్ణా రెడ్డి (39) మృతి చెందాడు. పోలీసులు తెలిపిన వివరాల ప్రకారం రామకృష్ణాపురం గ్రామానికి చెందిన వెంకట కృష్ణా రెడ్డి తన వ్యవసాయ పనులు నిమిత్తం ట్రాక్టర్ డైవ్ చేస్తూ తెల్ల వారు జామున వెళ్లే క్రమంలో బండారుగూడెం వైట్ నాగారం గ్రామల మధ్య గల మొట్ల వాగు సమీపంలో వేగంగావెళ్తున్న ట్రాక్టర్‌ను అదుపు చేయలేక ప్రక్కన ఉన్న కాల్వలో పడిపోయింది. అటుగా వెళ్తున్న స్థానికులు గమనించగా ట్రాక్టర్ పూర్తిగా తలపై పడి అధిక రక్తస్రావంతో ఉన్న వ్యక్తి ని గుర్తించి కుటుంబ సభ్యులకు సమాచారం అందించారు. సంఘటనా స్థలానికి చేరుకున్న కుటుంబ సభ్యులు వచ్చే సరికి అప్పటికే మృతి చెందినట్లుగా గుర్తించారు. ఈ విషయంపైస్థానికిపోలీస్‌స్టేషన్‌లోభార్య విజయ లక్ష్మి ఫిర్యాదు చేయగ ఎస్ఐగణేష్ ప్రమాద స్థలాన్ని పరిశీలించి మృత దేహానకి పంచనామ నిర్వహించారు. దీనిపై కేసు నమెదు చేసి దర్యాప్తు చేపట్టారు.

రాజీవ్ యువ వికాసం సద్వినియోగం

ఉచితంగా సన్నరకం బియ్యం పంపిణీ
మీడియా సమావేశంలో కలెక్టర్ ముజమ్మిల్‌ఖాన్

ప్రజాపక్షం/ ఖమ్మం అర్బన్ : రాజీవ్ యువ వికాసం పథకాన్ని అభ్యర్థులు సద్వినియోగం చేసుకోవాలని జిల్లా కలెక్టర్ ముజమ్మిల్ ఖాన్ తెలిపారు. బుధవారం కలెక్టరేట్ సమావేశ మందిరంలో కలెక్టర్ ముజమ్మిల్ ఖాన్ అదనపు కలెక్టర్లు డా॥పి. శ్రీజ, పి. శ్రీనివాసరెడ్డిలతో కలిసి రాజీవ్ యువ వికాసం, సన్న బి టయ్యం సరఫరాపై మీడియా సమావేశం నిర్వహించారు. ఈ సందర్భంగా కలెక్టర్ మాట్లాడుతూ ఏప్రిల్ 14 వరకు రాజీవ్ యువ వికాసం పథకం కోసం ఆన్‌లైన్‌లో నేరుగా దరఖాస్తు చేసుకోవాలని లేదా ఎంపిడిఒ కార్యాలయం లేదా మున్సిపల్ కార్యాలయ అధికారుల వద్ద దరఖాస్తు చేసుకోవచ్చునని తెలిపారు. రూ. 50వేల నుంచి నాలుగు లక్షల రూపాయల వరకు సబ్సిడీ యూనిట్లు లభిస్తాయన్నారు. ఆధార్, రేషన్‌కార్డు లేదా ఆదాయ ధృవీకరణ, కుల ధృవీకరణ పత్రంతో కలిపి దరఖాస్తు చేసుకోవాలని కలెక్టర్ సూచించారు. అభ్యర్థులకు అవసరమైన సర్టిఫికెట్లు మూడు రోజుల్లో జారీ చేసేలా తహసీల్దార్లకు ఆదేశాలు జారీ చేసినట్లు తెలిపారు.స్మార్ట్సీ యూనిట్‌లో స్పెషలిస్ట్ అధికారులను సైతం ఉంచుతామన్నారు. సెక్టార్ల వారీగా అభ్యర్థులకు అవసరమైన శిక్షణ కూడా అందిస్తామన్నారు.బ్యాంకు లింకేజీ రుణాలకు కూడా తప్పనిసరిగా మంజూరయ్యేలా చర్యలు తీసుకుంటామన్నారు. ప్రతి రేషన్ షాపులో తెల్లరేషన్ కార్డు లబ్ధిదారులకు ఉచితంగా సన్నరకం బియ్యం సరఫరా చేయడానికి చర్యలు చేపట్టామన్నారు. రేషన్ డీలర్ల ఓనర్ షిప్ రీ వెరిఫికేషన్ చేస్తామని సరిగ్గా పనిచేయని డీలర్లపై తప్పనిసరిగా చర్యలు ఉంటాయని కలెక్టర్ తెలిపారు. కార్యక్రమంలో డిఆర్‌డిఒ , ఎస్‌సి కార్పోరేషన్ ఇంచార్జి ఈడి , జి ల్లా బిసి సంక్షేమ శాఖాధికారిణి, జిల్లా గిరిజన స ంక్షేమ శాఖాధికారి , పౌర సరఫరాల జిల్లా మేనేజర్, అధికారులు తదితరులు పాల్గొన్నారు.

మండల కార్యాలయాలను ప్లాస్టిక్ రహితం చేయాలి : కలెక్టర్

ప్రజాపక్షం/ఖమ్మం అర్బన్ : ఏప్రిల్ నెలాఖారు నాటికి మండల కార్యాలయాలను ప్లాస్టిక్ రహితం చేయాలని జిల్లా కలెక్టర్ ముజమ్మిల్ ఖాన్ తెలిపా రు. బుధవారం కలెక్టరేట్ సమావేశ మందిరంలో జిల్లా కలెక్టర్ ముజమ్మిల్ ఖాన్ అదనపు కలెక్టర్ డా॥ పి. శ్రీజ, పి. శ్రీనివాసరెడ్డి లతో కలిసి ప్లాస్టిక్ నియంత్రణపై అధికారులతో సమావేశం నిర్వహించారు. ఈ సందర్భంగా కలెక్టర్ మాట్లాడుతూ మండలంలో తహసీల్దార్, ఎంపిడిఒకార్యాలయాలు ప్లాస్టిక్ రహితంగా తీర్చిదిద్దేందుకు కార్యాచరణ రూపొందించాలని ఆదేశించారు. ఏప్రిల్ తర్వాత మండల స్థాయి కార్యాలయాల్లో ఎక్కడ ప్లాస్టిక్ వాడవద్దని కలెక్టర్ తెలిపారు. మండలంలో కార్యాలయాల వద్ద ఏర్పాటు చేసిన చలివేంద్రాల నిర్వహణను నిరంతరం పర్యవేక్షించాలని ప్రతి రోజు త్రాగునీటి సరఫరా నాణ్యత తనిఖీ చేయాలన్నారు. గ్రామాల్లో, మున్సిపాలిటీలలో బస్టాప్, ఆటో స్టాండ్ల వద్ద తప్పనిసరిగా చలివేంద్రాలు ఉండేలా చర్యలు తీసుకోవాలన్నారు. ప్రభుత్వ కార్యాలయంలో ప్రజలతో ఇంటరాక్ట్ అయ్యే సమయంలో అధికారులు ఓపికతో ఉండాలన్నారు. ఈ సమావేశంలో డిఆర్‌డిఒ సన్యాసయ్య, ఎస్‌సి కార్పోరేషన్ ఇంచార్జి ఇడి నవీన్‌బాబు, జిల్లా బిసి సంక్షేమ శాఖాధికారిణి జి. జ్యోతి, జిల్లా గిరిజన సంక్షేమ శాఖాధికారి ఎన్. విజయలక్ష్మి , జిల్లా మైనార్టీ సంక్షేమ అధికారి డా॥ పురందర్, తహసీల్దార్లు, ఎంపిడిఒలు, మండల ప్రత్యేకాధికారులు, సంబంధిత అధికారులు తదితరులు పాల్గొన్నారు.

సిపిఐ నాయకులపై కేసు కొట్టివేత

ప్రజాపక్షం/ఖమ్మం లీగల్ : దేశంలో పెరుగుతున్న పెట్రో ల్ ధరలను అదుపు చేయాలని కోరుతూ సిపిఐ ఖమ్మం జిల్లా సమితి ఆధ్వర్యంలో చేసిన నిరసన కార్యక్రమంలో పాల్గొ న్న సిపిఐ నాయకులపై నమోదైన కేసు బుధవారం జూనియర్ సివిల్ జడ్జి కోర్టు కొట్టివేసింది. వివరాల్లోకి వెళితే...2020 ఫిబ్రవరి 21న కేంద్ర ప్రభుత్వం పెంచిన పెట్రోల్ ధరలను తగ్గించాలని కోరుతూ సిపిఐ జాతీయ సమితి సభ్యులు బాగం హేమంతరావు నా యకత్వాన నిరసన కార్యక్రమం చేపట్టారు. ఈ నిరసన కార్యక్రమంలో అప్పటి జిల్లా కా ర్య దర్శి పోటు ప్రసాద్, రాష్ట్ర సమితి సభ్ యులు జమ్ముల జితేందర్‌రెడ్డి, ఎస్‌కె జానిమి యా, జిల్లా కార్యవర్గ సభ్యులు పోటు కళావ తి, శింగు నర్సింహారావు, తాటి వెంకటేశ్వర రావు తో పాటు మరి కొంత మంది కార్యకర్తలు పాల్గొని నిరసన వ్యక్తం చేశారు. ఈ నిరసనపై టూటౌన్ పోలీస్ స్టేషన్‌లో కేసు నమోదు కాగా ఐదు సంవత్సరాల విచారణ అనంతరం సరైన సాక్ష్యాధారాలు లేనందున సిపిఐ నాయకులపై పెట్టిన కేసును జూనియర్ సివిల్ జడ్జి కోర్టు కొట్టివేసింది. ముద్దాయిల తరుపున న్యాయవాదులుగా ఓరుగంటి శేషగిరిరావు, తోట రామాంజనేయులు, ఆర్. రాకేష్, కన్నెబోయిన నాగేశ్వరరావు లు వాదించారు. తమపై అక్రమంగా పెట్టిన కేసులను కోర్టు కొట్టివేయడంతో సిపిఐ నాయకులు సంతోషం వ్యక్తం చేశారు.

కేంద్ర ప్రభుత్వ విధానాలు ప్రజలకు వివరించాలి

జై బాపు, జై భీమ్, జై సంవిధాన్ యాత్ర

ప్రజాపక్షం/ఖమ్మం అర్బన్ : కేంద్రంలోని బిజెపి ప్రభుత్వం అవలంభిస్తున్న విధానాలు, రాజ్యాంగ మార్పుకు చేస్తున్న కుట్రలను ప్రజలకు వివరించాలని రాష్ట్ర రోడ్డు డెవలప్‌మెంట్ కార్పోరేషన్ ఛైర్మన్ మాల్‌రెడ్డి రాంరెడ్డి తెలిపారు. ఖమ్మం నియోజక వర్గంలోని 18వ డివిజన్‌లో కార్పొరేటర్ మందడపు లక్ష్మి మనోహర్ ఆధ్వర్యంలో జై బాపు, జై భీమ్, జై సంవిధాన్ యాత్ర నిర్వహించారు. ఈ కార్యక్రమానికి ముఖ్య అతిథులుగా ఖమ్మం నియోజక వర్గ యాత్ర కో ఆర్డినేటర్ రాష్ట్ర రోడ్డు డెవలప్‌మెంట్ కార్పోరేషన్ ఛైర్మన్ మాల్‌రెడ్డి రాంరెడ్డి, కాంగ్రెస్ జిల్లా అధ్యక్షులు పువ్వాళ్ల దుర్గాప్రసాద్ లు హాజరై యాత్రను ప్రారంభించారు.ఈ సందర్భంగా వారు మాట్లాడుతూ అంబేద్కర్‌పై అమిత్‌షా అహంకార పూరిత వ్యాఖ్యలు క్షమించరానివన్నారు. అమిత్‌షా వ్యాఖ్యాలను కాంగ్రెస్ పార్టీ సహా యావత్ దేశం తీవ్రంగా ఖండించిందని స్పీకర్‌కు, ప్రధాన మంత్రికి చెప్పిన పట్టించుకోలేదన్నారు. గాంధీ విగ్రహం వద్ద ధర్నా చేసినా ఎటువంటి చర్యలు లేవన్నారు. నేరుగా ప్రజల ముందుకే తీసుకెళ్లేందుకు ఏఐసిసి ఆదేశాల మేరకు పిసిసి సూచనల మేరకు మంత్రి తుమ్మల నాగేశ్వరరావు అధ్యక్షతన ఖమ్మంలో ఈ యాత్రను ప్రారంభించడం జరిగిందన్నారు. దేశ ఉజ్వల భవిష్యత్తు కోసం జై బాపు, జై భీమ్, జై సంవిధాన్ నినాదాన్ని ప్రజల్లోకి బలంగా తీసుకెళ్లాలన్నారు. గత ఎన్నికల్లో 400 ఎంపి సీట్లు గెలిస్తే బిజెపి రాజ్యాంగాన్ని మార్చేదన్నారు. అహింస, శాంతి సిద్ధాంతాలను అలవర్చిన మహత్ముణ్ని స్మరించుకుందామని, అందరికీ సమాన హక్కులు కల్పించిన రాజ్యాంగ నిర్మాత అంబేద్కర్ ఆలోచనలను కాపాడుకుందామన్నారు. గాంధీజీ సిద్ధాంతాలు, అంబేద్కర్ ఐడియాలజీని ప్రజల్లోకి తీసుకెళ్లాలన్నారు.కార్యక్రమంలో మేయర్ పునుకొల్లు నీరజ, డిప్యూటీ మేయర్ ఫాతిమా జోహరా, మహిళా అధ్యక్షురాలు దొబ్బల సౌజన్య, నాయకులు బొడ్డు బొందయ్య, మహ్మద్ ఖాదర్, కార్పొరేటర్లు చామకూరి వెంకట నారాయణ, పాకాలపాటి విజయ నిర్మల, మేడా వెంకటేశ్వరరావు, ప్రతిభారెడ్డి, బానాల లక్ష్మణ్, చంద్రిక, జ్యోతి, నాయకులు తదితరులు పాల్గొన్నారు.

సన్నబియ్యం అందిస్తున్న తొలి రాష్ట్రం తెలంగాణ

ఎంఎల్ఎ డా.మట్టా రాగమయి

ప్రజాపక్షం/సత్తుపల్లి:సన్న బియ్యం అందిస్తున్న తొలి రాష్ట్రం తెలంగాణ అని, సన్న బియ్యంతో పేదల కుటుంబాల్లో సంతోషాలు వెలివిరుస్తున్నాయన్నారు సత్తుపల్లి శాసన సభ్యురాలు డా.మట్టా రాగమయి దయానంద్ విజయ్ కుమార్. బుధవారం పట్టణంలోని ఆయా రేషన్ దుకాణాల్లో పేదలకు సన్నబియ్యం పంపిణీ కార్యక్రమాన్ని నిర్వహించారు. శ్రీనివాస రోడ్ లో గల 5వ నెంబర్ డీలర్ షాపు నందు రాష్ట్ర ప్రభుత్వం పేదలకు కోసం సరఫరా చేసిన సన్నబియాన్ని ఎంఎల్ఎ డా.మట్టా రాగమయి దయానంద్ ముఖ్య అతిథిగా హాజరై పంపిణీ చేశారు. అనంతరం జరిగిన కార్యక్రమంలో ఆమె మాట్లాడుతూ సన్న బియ్యం పథకం కింద లబ్ధిదారులకు ఒక్కొక్కరికి ఆరు కిలోల చొప్పున బియ్యం పంపిణీ జరుగుతుందని, దేశంలో సన్న బియ్యం పంపిణీ చేస్తున్న తొలి రాష్ట్రం తెలంగాణ అని, అందుకు గర్వపడుతున్నామన్నారు. ఈ సందర్భంగా రాష్ట్ర ముఖ్యమంత్రి రేవంత్ రెడ్డి, ఉప ముఖ్యమంత్రి మల్లు భట్టి విక్రమార్క, జిల్లా మంత్రులు పొంగులేటి శ్రీనివాస్ రెడ్డి, తుమ్మలకు కృతజ్ఞతలు తెలియజేశారు. కార్యక్రమంలో రాష్ట్ర కాం గ్రెస్ నాయకుడు డా.మట్టా దయానంద్, మార్కెట్ కమిటీ చైర్మన్, రేషన్ డీలర్స్, కాంగ్రెస్ నాయకులు తదితరులు పాల్గొన్నారు.

నేడు సీల్డ్ టెండర్ ఖరారు

ప్రజాపక్షం/ఖమ్మం అర్బన్ : తెలంగాణ దయాగ్నస్టిక్ హబ్‌కు శాంపిల్ కలెక్షన్ వెహికిల్ కొరకు ఆహ్వానించిన సీల్డ్ టెండర్స్‌ను నేడు ఖరారు చేయనున్నట్లు జిల్లా వైద్య ఆరోగ్య శాఖాధికారిణి కళావతి బాయి బుధవారం ఒక ప్రకటనలో తెలిపారు. గత నెల 21న తెలంగాణ దయాగ్నస్టిక్ హబ్‌కు శాంపిల్ కలెక్షన్ వెహికిల్ కొరకు సీల్డ్ టెండర్లను ఆహ్వానిస్తూ నోటిఫికేషన్ జారీ చేయడం జరిగిందన్నారు. దరఖాస్తు చేసుకున్న ఏజెన్సీల సీల్డ్ టెండర్లను ఏప్రిల్ మూడున అదనపు కలెక్టర్‌సమక్షంలో ఓపెన్ చేసి టెండర్లను ఖరారు చేయనున్నట్లు డిఎంఅండ్‌హెచ్ఒ తెలిపారు. సీల్డ్ టెండర్లు దరఖాస్తు చేసుకున్న ఏజెన్సీలు ఉదయం 11 గంటలకు సమీకృత కలెక్టరేట్ ఖమ్మం నందు హాజరు కావాలని ఆమె తెలిపారు.

అర్హులందరికీ సంక్షేమ పథకాలు

పినపాక శాసన సభ్యుడు
పాయం వెంకటేశ్వర్లు

ప్రజాపక్షం/పినపాక:పేదలకు సన్న బియ్యం పం పిణీ చేస్తోంది కేవలం తెలంగాణ రాష్ట్రమేనని, ఈ నిర్ణయం చరిత్రాత్మకమని పినపాక శాసన సభ్యులు పాయం వెంకటేశ్వర్లు అ న్నారు. పినపాక మండలం జగ్గారం గ్రామప ంచాయతీ వెంకటేశ్వరపురం గ్రామంలో స న్నబియ్యం పంపిణీ కార్యక్రమాన్ని బుధవా రం ప్రారంభించారు. ఈ సందర్భంగా ఆ యన మాట్లాడుతూ ముఖ్యమంత్రి రేవ ంత్ రె డ్డి పేదల కోసం అనేక మహత్తరమైన పథకాల

క్రీడ

గుజరాత్ టైటాన్స్ టార్గెట్ 170

రాణించిన హైదరాబాదీ బౌలర్ సిరాజ్

గుజరాత్ టైటాన్స్ జట్టుకు రాయల్ చాలెంజర్స్ జట్టు 170 పరుగుల లక్ష్యాన్ని నిర్దేశించింది. నిర్ణీత 20 ఓవర్లలో ఎనిమిది వికెట్ల నష్టానికి ఆర్‌సీబీ 169 పరుగులు చేసింది. టాస్ గెలిచి బౌలింగ్ ఎంచుకున్న గుజరాత్ కెప్టెన్ శుభ్‌మన్ గిల్ నమ్మకాన్ని బౌలర్లు నిలబెట్టారు. మహ్మద్ సిరాజ్, ప్రసిద్ధ్ కృష్ణ, సాయి కిశోర్ అద్భుతంగా బౌలింగ్ చేయడంతో ఆర్‌సీబీ తక్కువ స్కోర్‌కే వెనుదిరిగింది. గుజరాత్ బౌలర్లు నిప్పులు చెరగడంతో ఒక దశలో ఆర్‌సీబీ ఒక దశలో 42 పరుగులకే కీలకమైన నాలుగు వికెట్లు కోల్పోయి కష్టాల్లో పడింది. లివింగ్ స్టోన్, జితేశ్ శర్మ జోడీ ఆర్‌సీబీని ఆదుకున్నది. ఇద్దరు కలిసి ఐదో వికెట్‌కు 50 పరుగుల భాగస్వామ్యాన్ని నమోదు చేశారు. చివరలో టిమ్ డేవిడ్ విజృంభించడంతో ఆర్‌సీబీ 169 పరుగులు చేయగలింది. గుజరాత్ బౌలర్లు మహ్మద్ సిరాజ్ మూడు వికెట్లు, సాయి కిషోర్ రెండు వికెట్లు పడగొట్టారు. అర్షద్ ఖాన్, ప్రసిద్ధ్ కృష్ణ, ఇషాంత్ శర్మ తలా ఒక వికెట్ దక్కింది.

టాస్ ఓడిపోయి బ్యాటింగ్‌కు వచ్చిన ఆర్‌సీబీకి గుజరాత్ ఫాస్ట్ బౌలర్ అర్షద్ ఖాన్ తన తొలి ఓవర్‌లోనే షాక్ ఇచ్చాడు. ఆర్‌సీబీ రెండో ఓవర్‌లో విరాట్ కోహ్లీ (8)ని అర్షద్ పెవిలియన్‌కు పంపాడు. ఇక హైదరాబాదీ బౌలర్ మహ్మద్ సిరాజ్ తన రెండో ఓవర్‌లో దేవ్‌దత్ పడిక్కల్ (7)ను పెవిలియన్‌కు చేర్చాడు. ఆ తర్వాత ఫిల్ సాల్ట్ (14) అవుట్ చేశాడు. ఇషాంత్ శర్మ బౌలింగ్‌లో కెప్టెన్ రజత్ పాటిదార్ (12) అవుట్ అయ్యాడు. 42 పరుగులకు నాలుగు వికెట్లు కోల్పోయిన కష్టాల్లో పడ్డ ఆర్‌సీబీని లివింగ్ స్టోన్, జితేశ్ శర్మ ఆదుకున్నారు. లివింగ్ స్టోన్ 40 బంతుల్లో ఐదు సిక్సర్లు, ఒక ఫోర్ సహాయంతో 54 పరుగులు చేశాడు. రషీద్ ఖాన్ బౌలింగ్‌లో సిక్సర్లతో విరుచుకుపడ్డాడు. జితేశ్ శర్మ 21 బంతుల్లో ఐదు ఫోర్లు, సిక్సర్ సహాయంతో 44 పరుగులు చేశాడు. కృణాల్ పాండ్యా (5) పరుగులు చేయగా.. చివరలో టిమ్ డేవిడ్ 18 బంతుల్లో మూడు ఫోర్లు, రెండు సిక్సర్ల సహాయంతో 32 పరుగులు చేశాడు. గుజరాత్ బౌలర్లలో సిరాజ్‌కు 3 వికెట్లు, సాయి కిశోర్‌కి రెండు వికెట్లు పడగొట్టగా.. అర్షద్‌ఖాన్, ప్రసిద్ధ్ కృష్ణ, ఇషాంత్‌కు తలో వికెట్ దక్కింది.

టీమిండియా హోమ్ షెడ్యూల్..

హైదరాబాద్‌లో నో మ్యాచ్!

టీమిండియా హోమ్ షెడ్యూల్‌ను భారత క్రికెట్ నియంత్రణ మండలి (బీసీసీఐ) ప్రకటించింది. ఈ ఏడాది సొంతగడ్డపై ఆడబోయే మ్యాచ్‌ల వివరాలను బుధవారం వెల్లడించింది. వెస్టిండీస్‌తో రెండు టెస్ట్‌ల సిరీస్‌తో టీమిండియా హోమ్ సీజన్ ప్రారంభం కానుంది. అహ్మదాబాద్ వేదికగా అక్టోబర్ 2 నుంచి 6 మధ్య తొలి టెస్ట్, అక్టోబర్ 10 నుంచి 14 మధ్య కోల్‌కతా వేదికగా రెండో టెస్ట్ జరగనుంది. వరల్డ్ టెస్ట్ ఛాంపియన్‌షిప్ 202527 సైకిల్‌లో భాగంగా ఈ సిరీస్ జరగనుంది.

అనంతరం సౌతాఫ్రికాతో రెండు టెస్ట్‌లు, మూడు వన్డేలు, ఐదు టీ20ల సిరీస్‌ను టీమిండియా ఆడనుంది. నవంబర్ 1418 మధ్య న్యూఢిల్లీ వేదికగా తొలి టెస్ట్ మ్యాచ్ జరగనుండగా.. గువహతి వేదికగా నవంబర్ 22 నుంచి 26 మధ్య రెండో టెస్ట్ జరగనుంది. మూడు వన్డేల సిరీస్ నవంబర్ 30 నుంచి ప్రారంభం కానుంది. రాయ్‌పూర్ వేదికగా డిసెంబర్ 3న రెండో వన్డే, వైజాగ్ వేదికగా డిసెంబర్ 6న మూడో వన్డే జరగనుంది.

డిసెంబర్ 9 నుంచి 19 వరకు ఐదు టీ20ల సిరీస్ జరగనుంది. కటక్ వేదికగా డిసెంబర్ 9న తొలి టీ20, 11న ఛండీఘర్ వేదికగా రెండో టీ20, 14న ధర్మశాలలో మూడో టీ20, లక్నో వేదికగా 17న నాలుగో టీ20, అహ్మదాబాద్ వేదికగా డిసెంబర్ 19న ఐదో టీ20 జరగనుంది. టీమిండియా హోమ్ షెడ్యూల్‌లో మొత్తం 12 మ్యాచ్‌లు జరగనుండగా.. హైదరాబాద్‌కు ఒక్క మ్యాచ్ కేటాయించలేదు. వైజాగ్ వేదికగా మాత్రం ఒకే ఒక్క మ్యాచ్ జరగనుంది. సౌతిండియా క్రికెట్ మైదానాల్లో వైజాగ్ మాత్రమే ఒక్క మ్యాచ్ కేటాయించారు. హైదరాబాద్‌తో పాటు బెంగళూరు, చెన్నై, తిరువనంతపురం మైదానాలకు ఒక్క మ్యాచ్ కేటాయించలేదు.

వెస్టిండీస్:

తొలి టెస్ట్ అక్టోబర్ 2 నుంచి 6 వరకు, అహ్మదాబాద్.
2వ టెస్ట్ అక్టోబర్ 10 నుంచి 14 వరకు, కోల్‌కతా.

సౌతాఫ్రికాతో టెస్ట్ సిరీస్:

తొలి టెస్ట్ నవంబర్ 14 నుంచి 18 వరకు, ఢిల్లీ.
రెండో టెస్ట్ నవంబర్ 22 నుంచి 26 వరకు, గౌహతి.

సౌతాఫ్రికాతో వన్డే సిరీస్:

తొలి వన్డే నవంబర్ 30, రాంచీ.
రెండో వన్డే డిసెంబర్ 3, రాయ్‌పూర్.
మూడో వన్డే డిసెంబర్ 6, వైజాగ్.

సౌతాఫ్రికాతో టీ20 సిరీస్:

తొలి టీ20 డిసెంబర్ 9, కటక్.
రెండో టీ20 డిసెంబర్ 11, చండీగఢ్.
మూడో టీ20 డిసెంబర్ 14, ధర్మశాల.
నాలుగో టీ20 డిసెంబర్ 17, లక్నో.
ఐదో టీ20 డిసెంబర్ 19, అహ్మదాబాద్.

రీల్

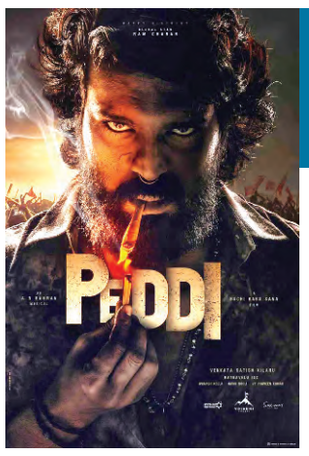

'పెద్ది' గ్లింప్స్ ట్రీట్ థియేటర్స్‌లో?

ప్రస్తుతం మన టాలీవుడ్ నుంచి రాబోతున్న లేటెస్ట్ అవైటెడ్ చిత్రాల్లో గ్లోబల్ స్టార్ రామ్ చరణ్ హీరోగా బాలీవుడ్ బ్యూటీ జాన్వీ కపూర్ హీరోయిన్‌గా టాలెంటెడ్ దర్శకుడు బుచ్చిబాబు సానా తెరకెక్కిస్తున్న భారీ చిత్రం పెద్ది కూడా ఒకటి. అయితే ఈ చిత్రం నుంచి రీసెంట్‌గా వచ్చిన ఫస్ట్ లుక్ పోస్టర్స్ సాలిడ్ రెస్పాన్స్‌ని కూడా అందుకోగా ఈ తర్వాత రామ నవమి కానుకగా మేకర్స్ గింప్స్‌ని కూడా రిలీజ్ చేయనున్నట్టు కన్ఫర్మ్ చేశారు. మరి ఈ గ్లింప్స్ ఇపుడు థియేటర్స్‌లో కూడా ట్రీట్ ఇచ్చే ఛాన్స్ ఉన్నట్టుగా తెలుస్తుంది. ఈ ఏప్రిల్ 6న గ్లింప్స్ ఆన్లైన్‌లో వచ్చాక 10న థియేటర్స్‌లో రిలీజ్ కాబోతున్న మైత్రి మూవీ మేకర్స్ చిత్రాలు జాట్ అలాగే గుడ్ బ్యాడ్ అగ్లీ సినిమాలతో కలిపి పెద్ది గ్లింప్స్ అటాచ్ చేసే ఛాన్స్ ఉన్నట్టుగా తెలుస్తుంది. ఎలాగో పెద్ది సినిమాని మైత్రి మూవీ మేకర్స్ సమర్పణలో తెరకెక్కిస్తున్న సంగతి తెలిసిందే. సో ఆ ఛాన్స్ ఉన్నట్టుగా తెలుస్తుంది.

శ్రీలీల.. జర జాగ్రత్త!

తెలుగులో వరుస హిట్లతో అతి తక్కువ సమయంలోనే స్టార్ స్టేటస్ సంపాదించుకున్న శ్రీలీల బిజీ హీరోయిన్‌గా మారింది. అవకాశాలు పలకరిస్తూ ఉన్నా కూడా అవన్నీ కూడా బాక్సాఫీస్ దగ్గర తేలిపోతున్నాయి. స్కంద, ఆదికేశవ, ఎక్స్‌ట్రాఆర్డినరీ మ్యాన్ ఇలా శ్రీలీల నటించిన అన్ని సినిమాలు బాక్సాఫీస్ వద్ద బోల్తా కొట్టాయి. ఆ తర్వాత వచ్చిన గుంటూరు కారం సినిమాతో ఓ హిట్ పడింది. కానీ ఈ సినిమా శ్రీలీలకు అంత ప్లస్ కాలేదు. పుష్ప 2లో కిస్సిక్ పాటతో కాస్త అలరించింది. ఇక ఇటీవల నితిన్ హీరోగా తెరకెక్కిన రాబిన్ హుడ్ సినిమాతో ఆడియన్స్ ముందుకు వచ్చింది. ఈ మూవీకి మిశ్రమ స్పందన వచ్చింది. ఈ మధ్య కాలంలో శ్రీలీలకి హిట్ అనేదే పడడం లేదు. ఇలానే చేసుకుంటూ పోతే కెరీర్‌లో పట్టుమని పది సినిమాలు కూడా చేయకుండానే ఫేడ్ అవుట్ కావల్సి వస్తుంది. ఇప్పటికైన శ్రీలీల జాగ్రత్త పడాలి. త్వరలో రవితేజతో కలిసి మాస్ జాతర అనే సినిమాతో ప్రేక్షకులని పలకరించనుంది. కార్తీక్ ఆర్యన్ సరసన డెబ్యూ చేస్తూ నటిస్తున్న బాలీవుడ్ మూవీ షూటింగ్ వేగంగా జరుగుతోంది.

'మ్యాడ్' స్టార్‌తో మెగా డాటర్ మూవీ

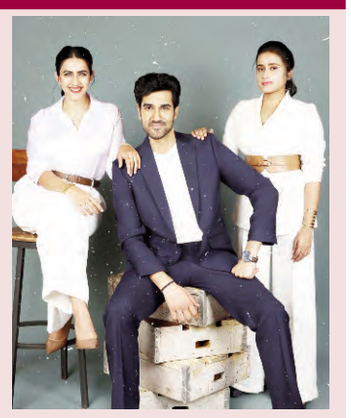

మ్యాడ్ చిత్రానికి టాలీవుడ్ బాక్సాఫీస్ దగ్గర ఎలాంటి సెన్సేషన్ రెస్పాన్స్ దక్కిందో అందరికీ తెలిసిందే. ఈ సినిమాకు సీక్వెల్‌గా 'మ్యాడ్ స్క్వేర్' రాగా, ఇది బాక్సాఫీస్ దగ్గర సాలిడ్ వసూళ్లతో దూసుకెళ్తోంది. ఈ సినిమాను దర్శకుడు కల్యాణ్ డైరెక్ట్ చేశారు. కాగా, ఇందులోని కామెడీ ఎలిమెంట్స్, ప్రేక్షకులను కడుపుబ్బా నవ్విస్తున్నాయి. ఈ సినిమాలో హీరోలుగా నటించిన రామ్ నితిన్, నార్నె నితిన్, సంగీత్ శోభన్ తమ కామెడీ టైమింగ్‌తో ప్రేక్షకుల్లో మంచి గుర్తింపును తెచ్చుకున్నారు. ఇక ఈ సినిమాలో నటించిన సంగీత్ శోభన్ ప్రస్తుతం ఓ కొత్త సినిమాను స్టార్ట్ చేశారు. మెగా డాటర్ నిహారిక ప్రొడక్షన్ కంపెనీ ది పింక్ ఎలిఫెంట్స్ బ్యానర్‌లో సంగీత్ శోభన్ తన నెక్స్ట్ మూవీని స్టార్ట్ చేశారు. నిహారిక సరసన సంగీత్ శోభన్ నటిస్తుండటంతో ఈ కాంబినేషన్ ఎంతమేర అలరిస్తుందో చూడాలి. ఇక ఈ సినిమాను మానసా శర్మ డైరెక్ట్ చేయనున్నారు. మరి ఈ సినిమాలో నిహారిక, సంగీత్ శోభన్ కెమిస్ట్రీ ఎలా ఉండబోతుందో చూడాలి. ఈ చిత్ర షూటింగ్ త్వరలో షూటింగ్ ప్రారంభించేందుకు చిత్ర యూనిట్ సిద్ధమవుతోంది.

'జాట్' నుంచి అదిరిన ఫస్ట్ సింగిల్

బాలీవుడ్ స్టార్ హీరో సన్నీ డియోల్ హీరోగా నటిస్తున్న లేటెస్ట్ అవైటెడ్ చిత్రం 'జాట్' కోసం అందరికీ తెలిసిందే. మన టాలీవుడ్ స్టార్ దర్శకుడు గోపీచంద్ మలినేని తెరకెక్కించిన ఈ చిత్రం ఇపుడు రిలీజ్‌కి రాబోతుంది. ఇక ఈ సమయంలో మేకర్స్ సినిమా నుంచి ఫస్ట్ సింగిల్‌ని రిలీజ్ చేశారు. టచ్ కియా అంటూ సాగే ఈ సాంగ్‌ని థమన్ సాలిడ్ బీట్స్‌తో కొట్టాడని చెప్పాలి. ఇక ఈ స్పెషల్ సాంగ్‌లో ప్రముఖ బ్యూటీ ఊర్వశి రౌటేలా ఇందులో కనిపించడం విశేషం. ఇక ఈ సాంగ్‌కి జానీ మాస్టర్ డాన్స్ కంపోజ్ చేయగా తన కొరియోగ్రఫీ ఈ సాంగ్‌కి పర్ఫెక్ట్‌గా ఉందని చెప్పవచ్చు. ఇక ఈ సాంగ్‌లో బాలీవుడ్ నటుడు రణదీప్ హూడా ఆలాగే యంగ్ నటి రెజీనా కాసాండ్రా కూడా కనిపిస్తున్నారు. మంచి పార్టీ అండ్ సెలబ్రేషన్ సాంగ్‌గా ప్లాన్ చేసిన ఈ సాంగ్‌లో సన్నీ డియోల్ ప్రెజెన్స్ అయితే లేనట్టే ఉందని చెప్పాలి. మొత్తానికి అయితే హిందీ ఆడియెన్స్‌కి ఈ సాంగ్ నచ్చే రేంజ్‌లో అనిపిస్తుంది. ఇక ఈ అవైటెడ్ మాస్ యాక్షన్ ఎంటర్టైనర్ చిత్రం ఈ ఏప్రిల్ 10న గ్రాండ్‌గా రిలీజ్ కి రాబోతుంది

వాయుసేన ఓకె

(మొదటి పేజీ తరువాయి)

అందుబాటులోకి తీసుకురావాలని తెలంగాణ రాష్ట్ర ప్రభుత్వం చేసిన అభ్యర్థనకు భారత వాయుసేన అధికారులు సముఖతవ్యక్తం చేయడంతో పాటు.. అక్కడ భవిష్యత్తులో వాయుసేన శిక్షణా కేంద్రాన్ని నెలకొల్పే అవకాశాన్ని పరిశీలిస్తున్నట్లు లేఖలో తెలిపారని మంత్రి కోమటి రెడ్డి వెంకట్ రెడ్డి తెలిపారు. అంతేకాదు, తెలంగాణ ప్రభుత్వానికి పౌర విమాన సేవలను ప్రారంభించేందుకు కావాల్సిన అనుమతులు మంజూరీ చేస్తున్నట్లు వాయుసేన అధికారులు లేఖ ద్వారా తెలిపినట్టు ఆయన వివరించారు. ఈ విమానాశ్రయాన్ని పౌర విమానయానానికి ఎయిర్ ఫోర్స్ విమానాల రాకపోకలకు అనుగుణంగా ఒక జాయింట్ యూజర్ ఎయిర్ఫీల్‌గా అభివృద్ధి చేయాలని వాయుసేన సూచించినట్టు తెలిపిన మంత్రి.. పౌర విమానాల రాకపోకలకు అనువుగా రన్వే పునర్నిర్మాణం చేయడం, పౌర టర్మినల్ ఏర్పాటు, ఎయిర్‌క్రాఫ్ట్ ఎప్రాన్ (విమానాలు నిల్చోవడానికి, మలుపులు తిరగడానికి ఇతర విమానయాన కార్యకలాపాలకు ఉపయోగించే నిర్దిష్ట ప్రాంతం) వంటి ఇతర మౌలిక వసతులను అభివృద్ధి చేయడం వంటి పనులు చేయాల్సి ఉందని ఆయన తెలిపారు. ఇందుకు అవసరమైన భూమిని ఎయిర్పోర్ట్స్ అథారిటీ ఆఫ్ ఇండియా (AAI)కు సమకూర్చుకోవాలని వాయుసేన అధికారులు లేఖలో సూచించినట్టు మంత్రి తెలియజేశారు. అంతేకాదు, ఎయిర్ పోర్ట్ కు అవసరమైన అన్ని అనుమతులు పొందేందుకు ఎయిర్పోర్ట్స్ అథారిటీ ఆఫ్ ఇండియా డిటెయిల్ ప్రపోజల్స్ ను భారత వాయుసేనకు సమర్పించాలని కోరినందున అందుకు సంబంధించిన తదుపరి కార్యాచరణను అధికారులతో సమీక్షిస్తున్నామని అతిత్వరలోనే అన్ని వివరాలతో కూడిన నివేదికను రూపొందించి కేంద్రానికి, సంబంధిత విభాగాలకు సమర్పిస్తామని మంత్రి కోమటిరెడ్డి వెంకట్ రెడ్డి తెలిపారు. తెలంగాణలో మొన్న మామునూర్, నేడు ఆదిలాబాద్ ఎయిర్ పోర్టులకు అనుమతుల మంజూరీలో సహకరిస్తున్న ప్రధాని నరేంద్ర మోదీకి, కేంద్ర పౌరవిమానయానశాఖ మంత్రి కింజారపు రామ్మోహన్ నాయుడుకి, రాష్ట్రంలో ఏయిర్ పోర్ట్ ల ఏర్పాటుకు అండగా నిలబడుతున్న ముఖ్యమంత్రి ఎనుముల రేవంత్ రెడ్డికి మంత్రి కోమటిరెడ్డి వెంకట్ రెడ్డి ధన్యవాదాలు తెలిపారు.

దేశంలో మీడియా స్థితిగతుల అధ్యయనం కోసం

మీడియా కమిషన్

ఏర్పాటు తక్షణావసరం : ఐజెయు

చెన్నై: మీడియా రంగంలో ప్రవేశిస్తున్న తాజా సాంకేతిక మార్పులను దృష్టిలో ఉంచుకుని, మీడియా స్థితిగతుల అధ్యయనం కోసం తక్షణం మీడియా కమిషన్ ఏర్పాటు చేయాల్సిన అవసరం ఉందని విభిన్న జీవన రంగాలకు చెందిన పలువురు ప్రముఖులు అభిప్రాయ పడ్డారు. ఇండియన్ జర్నలిస్ట్స్ యూనియన్ (ఐజెయు) రెండురోజుల జాతీయ కార్యవర్గ సమావేశం చెన్నై వేపేరిలోని వై.ఎం.సి.ఎ. మినీ ఆడిటోరియంలో బుధవారం ప్రారంభం అయ్యింది. ఐజెయు జాతీయ అధ్యక్షుడు కె.శ్రీనివాస్ రెడ్డి అధ్యక్షత వహించారు. ఆయన మాట్లాడుతూ మీడియాలో కృత్రిమమేధ వంటి నూతన సాంకేతికత ప్రవేశిస్తున్న నేపథ్యంలో మీడియా రంగం పనిలో పలు మార్పులు చోటు చేసుకుంటున్నాయన్నారు. సోషల్ మీడియా విస్తరించడంతో మీడియా పని తీరుపై దాని ప్రభావం కూడా పెరిగిందన్నారు. మీడి యా పనిలో, వర్కింగ్ జర్నలిస్టుల పని పరిస్తితుల్లో అనూహ్యమైన, సమూలమైన మార్పులు చోటు చేసుకుంటున్నాయని ఆయన వివరించారు. మారిన పరిస్తితుల్లో మీడియా స్థితిగతులను అధ్యయనం చేయడానికి మీడియా కమిషన్ ఏర్పాటు చేయాలన్న తమ చిరకాల డిమాండ్‌కు మరింత ప్రాధాన్యం ఏర్పడిందన్నారు. దీనిపై ఐజెయు జాతీయ కార్యవర్గ సమావేశాలలో చర్చిస్తున్నామని తెలిపారు. దీనిపై పౌర సమాజంలో కూడా చర్చ జరగాలని విజ్ఞప్తి చేశారు. డి.ఎం.కె. సీనియర్ నేత, రాజ్యసభ పూర్వ సభ్యులు టికెఎస్. ఇలంగోవన్ మాట్లాడుతూ ప్రజాస్వామ్యంలో మీడియా స్వేచ్ఛ కీలకమైనదనీ, అలాగే ప్రజల భావ ప్రకటనా స్వేచ్ఛకు కూడా ప్రాముఖ్యత ఉందన్నారు. ప్రతీ ఐదేళ్లకూ పాలకులను ఎన్నుకునే లేదా మార్చుకునే అవకాశం ప్రజాస్వామ్యంలో మాత్రమే ప్రజలకు ఉంటుందని, రాచరికంలో అలాంటి అవకాశం ఉండదని అన్నారు. మీడియా స్వేచ్ఛకు అవరోధం కల్గించే ఎలాంటి చర్యలనైనా ప్రతిఘటించాలని కోరారు. గత కొన్నేళ్లుగా మీడియాలో వచ్చిన మార్పులను అధ్యయనం చేయడానికి మీడియా కమిషన్‌ను ఏర్పాటు చేయాలని ఇలంగోవన్ డిమాండ్ చేశారు.

బిజెపి సీనియర్ నేత, రాష్ట్ర వైద్య ఆరోగ్యశాఖ పూర్వ మంత్రి తొంభై ఎనిమిదేళ్ల డా.హెచ్.వి. హండే మాట్లాడుతూ ఒక పక్క సోషల్ మీడియా ధోరణులు ప్రమాదకరంగా తయారవుతుంటే, మరోపక్క కొత్తగా కృత్రిమ మేధ అనే భూతం వచ్చి పడిందని ఇది మీడియా రంగాన్ని తీవ్రంగా ప్రభావితం చేస్తుందని ఆవేదన వ్యక్తం చేశారు. కృత్రిమ మేధను ప్రభుత్వ ప్రచారానికి వినియోగించడం తప్పని ఆయన స్పష్టం చేశారు. ఈ విషయమై తన అభిప్రాయాన్ని ప్రభుత్వ పెద్దలకు రాశానని తెలిపారు.

అన్నా డి.ఎం.కే. ప్రచార కమిటీ డిప్యూటీ కార్యదర్శి ప్రముఖ సినీ నటి గౌతమి మాట్లాడుతూ సోషల్ మీడియా కేవలం వ్యక్తులు తమ వ్యక్తిగత భావాలను వ్యక్తం చేసుకునే ఒక సాంకేతిక వేదిక మాత్రమేనని అందువల్ల దానిని మీడియా అంటూ గందరగోళ పడాల్సిన అవసరం లేదని అన్నారు. సోషల్ మీడియాకు జర్నలిజానికి చాలా వ్యత్యాసం ఉందన్నారు. జర్నలిజంలో విషయ పరిజ్ఞానం కలిగిన విద్యాధికులైన శిక్షణ పొందిన సిబ్బంది పనిచేస్తారని అన్నారు. జర్నలిజంలో నిలకడ, జవాబుదారీ తనం, సరిదిద్దే యంత్రాంగం ఉంటుందని, అది సోషల్ మీడియాలో చూడలేమని అన్నారు.

సీనియర్ పాత్రికేయుడు, ఆమ్ ఆద్మీ పార్టీ తమిళనాడు శాఖ కన్వీనర్ ఎస్.ఎ.ఎన్. వశీకరన్ మాట్లాడుతూ ప్రింట్ మీడియా ప్రభావం తగ్గిందన్న వాదన సరైనది కాదన్నారు. జర్నలిస్టులు సమాజంలో నిర్వహిస్తున్న బాధ్యతలను దృష్టిలో ఉంచుకుని వారిని గౌరవించాల్సిన బాధ్యత సమాజంపై ఉందని, వారిని ప్రభుత్వాలు అన్నివిధాలా ఆదుకోవాలని కోరారు.

ది హిందూ ఎంప్లాయీస్ యూనియన్ పూర్వాధ్యక్షుడు ఇ.గోపాల్ మాట్లాడుతూ మొదటి ప్రెస్ కమిషన్ కృషితో రూపొందిన వర్కింగ్ జర్నలిస్ట్స్ చట్టాన్ని, ప్రెస్ కౌన్సిల్ ను, వేజ్ బోర్డును కేంద్ర ప్రభుత్వం నీరు కార్చిందని అన్నారు. మలేషియా నుండి అతిథిగా హాజరైన తమిళ ప్రముఖుడు తనింద్రన్ మాట్లాడుతూ జర్నలిస్టులు తమకు స్వేచ్ఛ లేదనే మానసిక సంకెళ్లను బద్దలు కొట్టుకోవాలని, సంఘటితంగా పోరాడాలని పిలుపునిచ్చారు.

ఇంకా సమావేశంలో ఐజెయు సెక్రెటరీ జనరల్ బల్విందర్ సింగ్ జమ్మూ, ఐజెయు స్టీరింగ్ కమిటీ సభ్యులు ఎస్.ఎన్. సిన్హా, దేవులపల్లి అమర్, ఎంఎ.మాజిద్, తదితరులు మాట్లాడారు. ప్రారంభ సమావేశంలో తమిళనాడు జర్నలిస్టుల యూనియన్ అధ్యక్షులు డిఎస్ఆర్.సుభాష్ వక్తలను వేదిక పైకి ఆహ్వానించారు. జాతీయ కార్యవర్గ సభ్యులు రమేష్ స్వాగతోపన్యాసం చేశారు. సీనియర్ పాత్రికేయులు శశికళా రవీంద్రదాస్, సినీ నటి గౌతమి జ్యోతి ప్రజ్వలన చేశారు. ఇటీవల కన్నుమూసిన పాత్రికేయులకు సమావేశం తొలుత సంతాపం ప్రకటించింది.

కార్యక్రమంలో ఉభయ తెలుగు రాష్ట్రాల నుండి జాతీయ కార్యదర్శులు వై.నరేందర్ రెడ్డి, డి.సోమసుందర్, జాతీయ కార్యవర్గ సభ్యులు ఆలపాటి సురేష్ కుమార్, నగునూరి శేఖర్, డా.ఎం.ప్రసాద్, తెలంగాణా వర్కింగ్ జర్నలిస్టుల సంఘం అధ్యక్షుడు కె.విరాహత్‌అలీ, ప్రధానకార్యదర్శి కె.రాం నారాయణ్, మోతె వెంకటరెడ్డి తదితరులు పాల్గొన్నారు. దేశం నలుమూలల నుండి పదిహేను రాష్ట్రాలకు చెందిన జాతీయ కార్యవర్గ సభ్యులు, రాష్ట్రాల యూనియన్ల అధ్యక్ష, ప్రధాన కార్యదర్శులు సమావేశంలో పాల్గొన్నారు.

నిలువరించేది వామపక్షాలే

(మొదటి పేజీ తరువాయి)

కొడియెరి బాలకృష్ణన్ హాల్‌లో త్రిపుర మాజీ సిఎం మాణిక్ సర్కార్ అధ్యక్షతన జరిగిన ఈ సభలో సిపిఐ ప్రధాన కార్యదర్శి డి.రాజా, సిపిఐ(ఎంఎల్) లిబరేషన్ ప్రధాన కార్యదర్శి దీపాంకర్ భట్టాచార్య, ఆర్ఎస్‌పి ప్రధాన కార్యదర్శి మనోజ్ భట్టాచార్య, ఆలిండియా ఫార్వర్డ్ బ్లాక్ ప్రధాన కార్యదర్శి జి. దేవరాజన్ హాజరై సౌహార్ధ సందేశాలిచ్చారు. ప్రారంభ సభలో కారాత్ మాట్లాడుతూ ప్రభుత్వం, పాలక పార్టీ స్వభావాన్ని మూడు ప్రశ్నల ద్వారా అంచనా వేయవచ్చు అని, అవి ఎవరు డొనాల్ ట్రంప్ స్నేహితుడునని చెప్పుకుంటారు? గౌతమ్ అదానీ, ముఖేష్ అంబానీల సన్నిహిత స్నేహితుడు ఎవరు? ఎవరు ఆర్ఎస్ఎస్‌కు విధేయతతో ఉంటారు? అని తెలిపారు. 'ఈ మూడు ప్రశ్నలకు ఒకే సమాధానం నరేంద్ర మోదీ, బిజెపి' అని కారాత్ అన్నారు. మోదీ ప్రభుత్వం 'అమెరికా సామ్రాజ్యవాదానికి సన్నిహిత సంబంధం ఉన్న హిందూత్వకార్పొరేట్ బంధానికి' మోదీ ప్రభుత్వం ప్రాతినిధ్యం వహిస్తుందని విమర్శించారు. మోదీ ప్రభుత్వం మూడవ సారి అధికారంలోకి వచ్చిన తరువాత 'ముస్లిమైనారిటీలను నిరంతరం లక్ష్యంగా చేసుకునే నయాఫాసిస్ట్ లక్షణాలను' ప్రదర్శిస్తోందని కారత్ అన్నారు. మైనారిటీలను లక్ష్యంగా హిందూత్వ సంస్థలు మత అల్లర్లను సృష్టిస్తున్నారని తెలిపారు. వీరికి బిజెపి పాలిత రాష్ట్రాలలో అధికారుల నుండి మద్దతు, సహాయం అందుతున్నాయని మండిపడ్డారు. సిపిఐ(ఎం) స్వతంత్రంగా బలాన్ని ఎలా పెంచుకోవాలనే ప్రధాన సమస్యను పార్టీ జాతీయ మహాసభ పరిష్కరిస్తుందని చెప్పారు. వామపక్ష ఐక్యతను ఆయన నొక్కి చెప్పారు. బిజెపి, ఆర్ఎస్ఎస్‌కు వ్యతిరేకంగా పోరాటాన్ని విజయవంతం చేయడానికి, విస్తృత ఐక్యతను నిర్మించడానికి అన్ని లౌకిక, ప్రజాస్వామ్య శక్తులతో చేతులు కలపడానికి సిపిఐ(ఎం) కట్టుబడి ఉందని ప్రకాశ్ కారాత్ అన్నారు. వామపక్ష ఐక్యతను బలోపేతం చేయడానికి, వామపక్ష రాజకీయ ప్రమేయాన్ని విస్తరించడానికి ఇది సమయమని పేర్కొన్నారు.

నక్సల్స్‌పై నిర్బంధానికి ముగింపు పలకాలి: దీపాంకర్ భట్టాచార్య

సిపిఐ(ఎంఎల్) లిబరేషన్ ప్రధాన కార్యదర్శి దీపాంకర్ భట్టాచార్య ప్రసంగిస్తూ భారతదేశాన్ని 'నక్సల్ రహితంగా' చేస్తామని కేంద్ర హోం మంత్రి అమిత్ షా ప్రకటించడంపై ఆందోళన వ్యక్తం చేస్తూ, కేంద్ర ప్రభుత్వం ఛత్తీస్‌గఢ్‌లోని బస్తర్‌లో ఆదివాసీలపై 'క్రూరమైన యుద్ధాన్ని' ప్రారంభించిందని విమర్శించారు.'న్యాయమైన విచారణ లేకుండా నిరవధిక నిర్బంధానికి గురైన కార్యకర్తలందరినీ విడుదల చేయాలని, ఇలాంటి అపరిమితమైన ప్రభుత్వ ఉగ్రవాదం, నిఘా పాలనకు తక్షణ ముగింపు కోసం మనం పోరాడాలి' అని ఆయన అన్నారు. అమానుష హింసాకాండకు వ్యతిరేకంగా గళం విప్పాల్సిన బాధ్యత ప్రతి ఒక్కరి మీద ఉందన్నారు. 'మనకు చారిత్రక భేదాలు ఉన్నప్పటికీ, భారతదేశంలోని కమ్యూనిస్టు ఉద్యమంలోని సిపిఐ(ఎం), ఇతర వర్గాలతో కలిసి గతంలో కంటే మరింత సన్నిహితంగా పనిచేయాలని సిపిఐ(ఎంఎల్)గా మేము ఆశిస్తున్నామ'ని ఆయన పేర్కొన్నారు.

ఆదివాసీ పరిరక్షణకు ఉద్యమించాలి : మనోజ్ భట్టాచార్య

నయా ఫాసిస్టు , నయా ఉదారవాద విధానాలపై పోరాటాలు చేయడంతో పాటు ఆదివాసీల పరిరక్షణ కోసం పెద్ద ఎత్తున ఉద్యమించాల్సిన అవసరం ఉందని ఆర్ఎస్‌పి ప్రధాన కార్యదర్శి మనోజ్ భట్టాచార్య అన్నారు. గడ్చిరోలి, బస్తర్ ప్రాంతాలలో పెద్ద ఎత్తున చోటు చేసుకుంటున్న ఎన్‌కౌంటర్‌లను ప్రస్తావిస్తూ మైనింగ్ సంపదను కార్పొరేట్లకు కట్టబెట్టడం కోసం అమాయక గిరిజనులపై హింసాకాండకు పాల్పడుతున్నారని మండిపడ్డారు.

యువతను ఆకర్షించాలి : జి.దేవరాజన్

యువతను ప్రగతిశీల భావాలవైపు ఆకర్షించడంలో వామపక్షాలు ఆశించిన ఫలితాలను సాధించడం లేదని ఆల్ ఇండియా ఫార్వర్డ్ బ్లాక్ ప్రధాన కార్యదర్శి జి.దేవరాజన్ అన్నారు. ఆ లోపాన్ని సరిదిద్దుకోవాలని, యువతను ఆకట్టుకొని, ఉద్యమాలను ఉధృతం చేయాలని, ఇందుకు సామాజిక మాధ్యమాలను సమర్థవంతంగా వినియోగించుకోవాలని సూచించారు. ట్రంప్ పరిపాలనలో అమెరికాలోని పరిస్థితితో సహా అంతర్జాతీయ పరిస్థితిపై వామపక్ష నాయకులు ఆందోళన వ్యక్తం చేస్తూ గాజాలో ఇజ్రాయెల్ దురాక్రమణను ఏకగ్రీవంగా ఖండించారు. ఇటీవల మరణించిన సిపిఐ(ఎం) అగ్రనేతలు ఏచూరి, బుద్ధదేవ్ భట్టాచార్య, కొడియెరి బాలకృష్ణన్, ఎన్.శంకరయ్యలకు పొలిట్‌బ్యూరో సభ