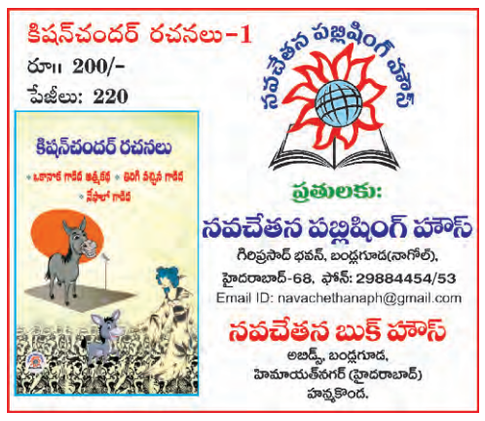

www.prajapaksham.in

ప్రజాపక్షం

ప్రతి అక్షరం ప్రజల కోసం

PRAJAPAKSHAM ★★★

పటిష్ఠంగా ఓటర్ల సవరణ : ఇసి

దాడులు సక్సెస్ కాబట్టే తలొగ్గిన ఇరాన్

ప్రపంచవ్యాప్తంగా పెరుగుతున్న సైనిక వ్యయం

లోపలి పేజీల్లో

సంపుటి 08, సంచిక: 206 | గురువారం | 26 -06-2025 | కరీంనగర్ Published from: **Karimnagar, Hyderabad, Khammam, Mahabubnagar** పేజీలు: 12+8 | వెల రూ. 5.00

పంచాయతీ ఎన్నికలు

3 నెలల్లో జరపాలి

- రాష్ట్ర ప్రభుత్వంతో పాటు ఎన్నికల సంఘానికి హైకోర్టు ఉత్తర్వులు
- ఎన్నికల నిర్వహణకు సెప్టెంబర్ 30 తుది గడువుగా విధింపు
- 30 రోజుల్లో వార్డుల విభజన, రిజర్వేషన్ ప్రక్రియ పూర్తిచేయాలని ప్రభుత్వానికి ఆదేశం
- ఆ తర్వాత 60 రోజుల్లో ఎన్నికలు నిర్వహించి ఫలితాలు వెల్లడించాలి

ప్రజాపక్షం/హైదరాబాద్

రాష్ట్ర వ్యాప్తంగా గ్రామ పంచాయతీ సర్పంచులు, వార్డు మెంబర్ల పదవులకు మూడు నెలల్లోగా ఎన్నికలు నిర్వహించాలని రాష్ట్ర ప్రభుత్వంతోపాటు రాష్ట్ర ఎన్నికల సంఘానికి హైకోర్టు ఉత్తర్వులు జారీ చేస్తూ తీర్పు చెప్పింది. ఎన్నికలు నిర్వహించేందుకు సెప్టెంబర్ 30 తుది గడువుగా విధించింది. తమ తీర్పు వెలువడిన తర్వాత 30 రోజుల్లో వార్డుల విభజన, రిజర్వేషన్ల వర్గీకరణ పూర్తి చేయాలని రాష్ట్రానికి ఆదేశించింది. ఆ తర్వాత వాటి వివరాలు అందుకున్న రాష్ట్ర ఎన్నికల సంఘం 60 రోజుల్లోగా ఆ పదవులకు ఎన్నికలు నిర్వహించి ఫలితాలను వెల్లడించాలంది. ఈ మొత్తం ప్రక్రియ సెప్టెంబర్ 30 నాటికి లేదా అంతకంటే ముందుగా పూర్తి చేయాలని చెప్పింది. ఎన్నికలను కొనసాగించేందుకు రాష్ట్ర ఎన్నికల సంఘానికి రాష్ట్ర ప్రభుత్వం సమ్మతిని తెలియజేయాలంది. రాష్ట్రం సమ్మతి చెప్పగానే రాష్ట్ర ఎన్నికల సంఘం రెండు నెలల్లోగా ఎన్నికలు నిర్వహించాలంది. ఎన్నికల నిర్వహణకు అవసరమైన మౌలిక వసతులు, ఇతర ఏర్పాట్లు, భద్రత వంటివి రాష్ట్రం ఎన్నికల సంఘానికి కల్పించాలంది. గత పంచాయతీ పాలక వర్గాల కాల పరిమితి ముగిసి 14 నెలలు దాటిందని, ఈ జాప్యం అంశంలోకి తాము వెళ్లడం లేదని స్పష్టం చేసింది. రాజ్యాంగ అధికరణాల ప్రకారం, సుప్రీం కోర్టు మార్గదర్శకాల ప్రకారం, తెలంగాణ పంచాయతీ రాజ్ చట్టం2018 ప్రకారం గ్రామ పంచాయతీలకు పాలక వర్గాల గడువు ముగిసినందున ఎన్నికలు నిర్వహించాలని తీర్పు వెలువరిస్తున్నట్లు స్పష్టం చేసింది. ఈ మేరకు హైకోర్టు న్యాయమూర్తి జస్టిస్ టి.మాధవీదేవి బుధవారం తీర్పు

తరువాయి 2లో

మధ్యాహ్న భోజనం తయారీకి
సోలార్ కిచెన్లు

ఐఎఎస్ అధికారులు వారానికి రెండు పాఠశాలలను సందర్శించాలి

- తక్షణం ఏర్పాటుపై దృష్టిసారించాలి
- విద్యా వ్యవస్థను మరింత పటిష్ఠం చేయాలి
- ప్రభుత్వ స్కూళ్లల్లో అవసరం మేరకు నూతన గదులు నిర్మించాలి
- విద్యా శాఖ సమీక్షలో ముఖ్యమంత్రి ఎనుముల రేవంత్ రెడ్డి
- తెలంగాణ రైజింగ్ – 2047 ఎజెండా రూపకల్పనపై టోనీ బ్లేయర్ ప్రశంస

ప్రజాపక్షం/హైదరాబాద్

తెలంగాణ రాష్ట్రంలో విద్యా వ్యవస్థను మరింత పటిష్ఠం చేయాలని ముఖ్యమంత్రి ఎనుముల రేవంత్ రెడ్డి సంబంధిత అధికారులను ఆదేశించారు. అదనపు కలెక్టర్లు వారంలో కనీసం రెండు ప్రభుత్వ పాఠశాలలను సందర్శించాలని సూచించారు. విద్యాశాఖపై హైక మాండ్ కంట్రోల్‌లో సిఎం రేవంత్ రెడ్డి బుధవారం సమీక్ష నిర్వహించారు. ఈ ఏడాది ప్రైవేటు పాఠశాలల నుంచి ప్రభుత్వ పాఠశాలల్లో 48 వేల మంది చేరారని అధికారులు సిఎంకు వివరించారు. పెరిగిన విద్యార్థుల సంఖ్యకు అనుగుణంగా నూతన గదులు నిర్మించాలని సిఎం ఆదేశించారు. ప్రత్యేక అవసరాలున్న పిల్లలకు అవసరమైన వసతులను పాఠశాలల్లో కల్పించేందుకు చర్యలు తీసుకోవాలన్నారు. మధ్యాహ్న భోజనం తయారీకి సంబంధించి గ్యాస్, కట్టెల పొయ్యిల బాధల నుంచి మధ్యాహ్న భోజనం తయారు చేసే

తరువాయి 2లో

రోదసీలోకి శుభాంశు

41 ఏళ్ల తర్వాత చరిత్ర సృష్టించిన భారత వ్యోమగామి

- ఆక్సియం– 4 మిషన్‌లో భాగంగా నింగిలోకి దూసుకెళ్లిన ఫాల్కన్ – 9 రాకెట్
- నేటి సాయంత్రం ఐఎస్ఎస్‌తో అనుసంధానం
- జై భారత్...శుక్లా తొలి సందేశం

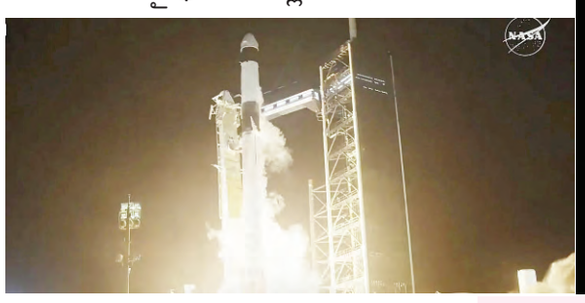

న్యూఢిల్లీ : భారత వ్యోమగామి శుభాంషు శుక్లా చరిత్ర సృష్టించారు. అనేకసార్లు వాయిదా పడిన స్పేస్ ఎక్స్ ఫాల్కన్–9 రాకెట్ ప్రయోగం ఎట్టకేలకు బుధవారం మధ్యాహ్నం విజయవంతమైంది. దీంతో శుక్లాతోపాటు మరో మూడుదేశాలకు చెందిన వ్యోమగాములు ఆక్సియం–4 సహాయంతో డ్రాగన్ అంతరిక్షనౌకలో కూర్చుని అంతర్జాతీయ అంతరిక్ష కేంద్రం (ఐ ఎస్ఎస్) దిశగా రోదసీలో ప్రయాణం ప్రారంభించారు. 28 గంటల ప్రయాణం తర్వాత నిర్ణీత ప్రకారం ఆక్సియం–4 మిషన్ గురువారం సాయంత్రం 4.30 గంటలకు ఐఎస్ ఎస్‌తో అనుసంధానం అవుతుందని నాసా ప్రాథమికంగా అంచనా వేసింది. లాంఛనాలన్నీ పూర్తయ్యాక మొదట ఆక్సియం–4 మిషన్ కమాండర్ నాసా వ్యోమగామి పెగ్గీ విట్సన్ ఐఎస్ఎస్‌లోకి ప్రవేశిస్తారు. ఆ తర్వాత పైలట్‌గా వ్యవహరిస్తున్న శుభాంషు శుక్లా వెళతారు. స్లావీస్జ్ ఉజ్నెన్స్కీ విస్నియస్కీ (పోలెండ్), టోబోర్ కపు (హంగేరీ)లు ఆయనను అనుసరిస్తారు. నలుగురు వ్యోమగాములూ 14 రోజులపాటు ఐఎస్ఎస్‌లో గడిపి రోదసీలో భవిష్యత్ మానవ మనుగడకు సంబంధించిన పలు

తరువాయి 2లో

యావత్ జాతికీ గర్వకారణం : రాష్ట్రపతి

రోదసీప్రయాణం ప్రారంభించిన శుక్లాకు భారత రాష్ట్రపతి ద్రౌపదీముర్ము శుభాకాంక్షలు తెలియజేశారు. నక్షత్రాల్లోకి ప్రయాణం చేస్తున్న శుభాంషు శుక్లా యావత్ భారతీయులందరికీ గర్వకారణమని ప్రకటనలో పేర్కొన్నారు.

140 కోట్లమంది భారతీయుల ఆశలను మోసుకెళ్ళిన శుక్లా : మోదీ

140 కోట్లమంది భారతీయుల ఆశలను, కలలను, కోరికలను శుంభాషు శుక్లా రోదసీలోకి మోసుకెళ్ళారని ప్రధానమంత్రి నరేంద్రమోదీ అన్నారు. ఆక్సియం–4 మిషన్ ఆరంభ ప్రయోగం విజయవంతం కావడంపట్ల ఆయన హర్షం ప్రకటించారు. ''అంతరిక్ష యాత్ర విజయంతంగా ప్రారంభం కావడం ఎంతో హర్షణీయం. అమెరికా, పోలెండ్, హంగేరీ వ్యోమగాములు కూడా వెళుతున్నారు, వారికి అభినందనలు'' అని ఎక్స్ వేదికగా మోదీ పోస్టింగ్ పెట్టారు.

- స్వాతంత్రోద్యమంలో, రాజ్యాంగం రూపకల్పనలో ఎలాంటి పాత్రలేనివారు రాజ్యాంగం గురించి మాట్లాడుతున్నారా?
- దేశంలో భావప్రకటన స్వేచ్ఛ, ఉద్యమ స్వేచ్ఛ లేదు
- బిజెపి నేతృత్వంలోని కేంద్ర ప్రభుత్వంపై ఖర్గే మండిపాటు

వైఫల్యాలను కప్పిపుచ్చుకునేందుకే
ఎమర్జెన్సీపై డ్రామాలు

న్యూఢిల్లీ : దేశంలో అప్రకటిత అత్యవసర పరిస్థితి నెలకొందని కాంగ్రెస్ అధ్యక్షుడు మల్లికార్జున్ ఖర్గే ఆరోపించారు. బిజెపి తన పాలనా వైఫల్యాన్ని కప్పిపుచ్చుకోవడానికి సంవిధాన్ హత్య దివస్ 'డ్రామా' నిర్వహిస్తోందన్నారు. అత్యవసర పరిస్థితి 50వ వార్షికోత్సవం సందర్భంగా ప్రధాని నరేంద్ర మోడీ చేసిన వ్యాఖ్యలపై ఖర్గే తీవ్రంగా మండిపడ్డారు. సహనం లేని, సోదరభావం, స్వేచ్ఛ వృద్ధి చెందడానికి అనుమతించని ప్రభుత్వానికి ఇతరులకు ఉపన్యాసాలు ఇచ్చే హక్కు లేదని అన్నారు. కాంగ్రెస్ ఇందిరా భవన్‌లో జరిగిన విలేకరుల సమావేశంలో ఖర్గే మాట్లాడుతూ బిజెపి–ఆర్ఎస్ఎస్‌ను తీవ్రంగా విమర్శించారు. 'దేశ స్వాతంత్ర్యంలో, రాజ్యాంగాన్ని రూపొందించడంలో ఎలాంటి పాత్ర పోషించని వారు అత్యవసర పరిస్థితిని విధించిన 50 సంవత్సరాల తర్వాత కూడా బాబాసాహెబ్ అంబేద్కర్ రాజ్యాంగాన్ని తిరస్కరించారన్నారు. అదే వ్యక్తులు ఇప్పుడు రాజ్యాంగాన్ని కాపాడటం గురించి మాట్లాడుతున్నారని ఎద్దేవా చేశారు. మోదీపై ఖర్గే తీవ్ర విమర్శలు చేశారు. మోదీ, ఆయన పాలన కారణంగా రాజ్యాంగం ప్రమాదంలో ఉందని ఖర్గే అన్నారు. మోదీ ప్రభుత్వం హయాంలో భావ ప్రకటనా స్వేచ్ఛ, ఉద్యమ స్వేచ్ఛ లేదని

తరువాయి 2లో

దేశ చరిత్రలో ఎమర్జెన్సీ
చీకటి అధ్యాయం

న్యూఢిల్లీ : దేశంలో అత్యవసర పరిస్థితి (ఎమర్జెన్సీ) కాలంలో రాజ్యాంగ స్ఫూర్తిని ఉల్లంఘించిన విధానాన్ని ఏ భారతీయుడూ, ఎన్నటికీ మర్చిపోలేదని ప్రధానమంత్రి నరేంద్రమోదీ ఆనాటి కాంగ్రెస్ పాలనపై విరుచుకుపడ్డారు. దేశంలో ఎమర్జెన్సీ విధించి 50 సంవత్సరాలు పూర్తి అయింది. బుధవారం 'ఎమర్జెన్సీ డైరీలు ఒక నాయకుడిని తయారుచేసిన సంవత్సరాలు' పేరిట బ్లూక్రాఫ్ట్ పబ్లిషర్స్ ప్రచురించిన ఒక పుస్తకం విడుదలైంది. ఈ సందర్భంగా నాటి రోజులను గుర్తుకు తెచ్చుకున్న ప్రధాని మోదీ మాట్లాడుతూ తన ప్రభుత్వం రాజ్యాంగ సూత్రాలను బలోపేతం చేయడానికి కట్టుబడి ఉందని నొక్కిచెప్పారు. భారతదేశ ప్రజాస్వామ్య చరిత్రలోని చీకటి అధ్యాయాలలో 'ఎమర్జెన్సీ' ఒకటి అని ప్రధాని మోదీ వ్యాఖ్యానించారు. ఎమర్జెన్సీ విధించి 50సంవత్సరాలు అయిన సందర్భంగా ఎమర్జెన్సీపై తన 'ఎక్స్' ఖాతాలో వరుస పోస్టుల్లో విమర్శనాస్త్రాలు సంధించారు. రాజ్యాంగంలో పొందుపరచబడిన విలువలను అన్నింటినీ పక్కకు నెట్టారని, ప్రాథమిక హక్కులను నిలిపివేశారని, పత్రికా స్వేచ్ఛను కాలరాశారని, అధికసంఖ్యలో అనేకమంది రాజకీయనాయకులు, సామాజిక కార్యకర్తలు, విద్యార్థులు, సాధారణ పౌరులను జైళ్లలో నిర్బంధించారని

తరువాయి 2లో

- ఆనాటి కాంగ్రెస్ ప్రభుత్వంపై ప్రధాని మోదీ విమర్శనాస్త్రాలు
- రాజ్యాంగ స్ఫూర్తిని ఉల్లంఘించిన విధానాన్ని.. ఏ భారతీయుడూ ఎన్నటికీ మర్చిపోడని వ్యాఖ్య
- 'ఎమర్జెన్సీ డైరీలు- ఒక నాయకుడిని తయారుచేసిన సంవత్సరాలు' అనే పుస్తకంలో మోదీని హైలెట్‌చేసిన 'బ్లూక్రాఫ్ట్'

తీర్పుకు అనుగుణంగా
పంచాయతీ ఎన్నికలు

- బిసి రిజర్వేషన్లపై కాంగ్రెస్ కట్టుబడి ఉంది
- ఎన్నికల లోపే కోటా అమలుపై చర్చించి నిర్ణయం తీసుకుంటాం
- పదేళ్ల బిఆర్ఎస్, ఏడాదిన్నర కాంగ్రెస్ పాలనపై చర్చకు సిద్ధం
- టిపిసిసి చీఫ్ మహేశ్‌కుమార్‌గౌడ్ ప్రకటన

ప్రజాపక్షం/హైదరాబాద్

పదేళ్ల బిఆర్ఎస్ పరిపాలన, ఏడాదిన్నర కాంగ్రెస్ పరిపాలనపై చర్చకు సిద్ధమని టిపిసిసి అధ్యక్షులు బి.మహేష్‌కుమార్ గౌడ్ అన్నారు. న్యాయం స్థానం తీర్పుకు అనుగుణంగానే రాష్ట్రంలో స్థానిక ఎన్నికల నిర్వహణ జరుగుతుందని స్పష్టం చేశారు. బిసి రిజర్వేషన్ల విషయంలో కాంగ్రెస్ పార్టీ కట్టుబడి ఉందని, స్థానిక సంస్థల ఎన్నికల్లో బిసి రిజర్వేషన్ల

తరువాయి 2లో

బనకచర్లపై 30న పవర్ పాయింట్

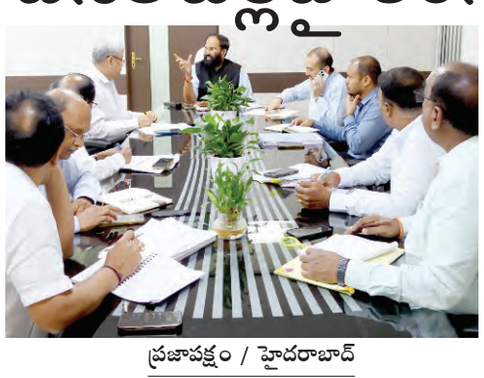

ప్రజాపక్షం / హైదరాబాద్

- బనకచర్లను చట్టపరంగా అడ్డుకుంటాం
- రాష్ట్ర రైతాంగ ప్రయోజనాలకు భంగం వాటిల్లకుండా చూడడమే కర్తవ్యం
- రాష్ట్ర నీటిపారుదల శాఖకు ఇద్దరు సైనికాధికారులు
- మంత్రి ఉత్తమ్ కుమార్ రెడ్డి

ఆంధ్రప్రదేశ్ ప్రభుత్వం ప్రతిపాదించిన గోదావరి–బనకచర్లను చట్టపరంగా అడ్డుకుంటామని తెలంగాణ రాష్ట్ర నీటిపారుదల, పౌర సరఫరాల శాఖమంత్రి కెప్టెన్ ఎన్.ఉత్తమ్ కుమార్ రెడ్డి స్పష్టం చేశారు. తెలంగాణ రైతాంగం ప్రయోజనాలకు భంగం వాటిల్లకుండా చూడడమే తమ ముందున్న కర్తవ్యమని ఆయన తేల్చి చెప్పారు. ఈ ప్రాజెక్టును నిర్మిస్తే తెలంగాణా ప్రాంత ప్రయోజనాలు ఏ విధంగా దెబ్బ తింటాయో, నష్టం ఎలా వాటిల్లుతుందనే అంశంలో బలమైన వాదనలు వినిపించి ప్రాజెక్టు నిర్మాణాన్ని నిలువరిస్తామన్నారు. పదేళ్ల బిఆర్ఎస్ పాలనలో పుట్టుకొచ్చిన గోదావరిబంకచర్ల ప్రాజెక్టు నిర్మిస్తే

తరువాయి 2లో

నాటో రక్షణ వ్యయం 5 శాతానికి పెంపు

- హేగ్ సదస్సులో సభ్యదేశాల నిర్ణయం
- కొత్త నాటోను చూస్తాం : రక్షణకు ట్రంప్ పూర్తి భరోసా

హేగ్ : జిడిపిలో రక్షణ వ్యయాన్ని 5 శాతం మేరకు భారీగా పెంచాలని నెదర్లాండ్స్ ప్రముఖ నగరం ది హేగ్‌లో బుధవారం ప్రారంభమైన నాటో సదస్సులో సభ్యదేశాలు నిర్ణయించాయి. నాటోలో సమూల మార్పులు చేయడంకోసమే ఈ సదస్సు నిర్వహిస్తున్నారు. ప్రస్తుతం ప్రపంచవ్యాప్తంగా ఎదురవుతున్న సవాళ్ళు, తన ఆధిపత్యాన్ని నిలబెట్టుకోవాలన్న తపన, రష్యా భయం కారణంగా ఆచరణలో దాదాపు అతి కష్టసాధ్యమైన లక్ష్యాన్ని నాటో సభ్యదేశాలు తలకెత్తుకున్నాయి. రక్షణరంగంలో ఆధునిక యుద్ధ యంత్రాలను సమకూర్చుకోవడంలో వెనకబడ్డామని ముఖ్యంగా యూరప్ దేశాలు చాలా గట్టిగా నమ్ముతున్నాయి. ఇక రక్షణ వ్యయాన్ని పెంచుతూ ఒక ఒప్పందంపై సంతకాలు చేయడమే మిగిలింది. రాబోయే పదేళ్ళలో ఈ లక్ష్యాన్ని సభ్యదేశాలు పూర్తిచేస్తాయి. ఈ వ్యయంలో 3.5 శాతం రక్షణ సామాగ్రికి, 1.5 శాతం భద్రతా అవసరాలకు ఖర్చు పెడతారు. సభ్యదేశాలన్నీ ఈ నిర్ణయానికి పూర్తి మద్దతు తెలియజేశాయి. ఐతే స్పెయిన్ మాత్రం రాబోయే పదేళ్ళలో తాను ఆ స్థాయిలో రక్షణ వ్యయాన్ని కేటాయించలేనని స్పష్టం చేసింది. చాలా దేశాలకు ఈ రక్షణవ్యయ పెంపు అదనపు భారమే. కొత్తగా అదనపు నిధులు ఎక్కడి నుండి ఈ దేశాలు తీసుకొస్తాయన్న విషయంపై తదుపరి సదస్సు అనంతరం సమీక్షలు, విశ్లేషణలు కొనసాగుతాయి. రెండురోజులు జరిగే ఈ సదస్సులో 32 యూరప్ దేశాలతోపాటు

తరువాయి 12లో

'కిడ్నీ రాకెట్' కలకలం...

- కోదాడ పోలీసులకు చిక్కిన అంతరాష్ట్ర కిడ్నీ రాకెట్ ముఠా...
- కిడ్నీలు మార్పిడి చేయిస్తామంటూ రూ.లక్షల్లో టోకరా పెట్టిన వైనం
- నిందితుల్లో విజయవాడ, శ్రీకాకుళం, గుంటూరు వాసులు

ప్రజాపక్షం/కోదాడ

సినిమాలను మైమరింపించే మోసాలు వెలుగులోకి రావడంతో జనం భయాందోళన గురవుతున్నారు. తాజాగా కోదాడ పట్టణంలో కిడ్నీ రాకెట్ ముఠా కలకలం రేపుతుంది. పోలీసులకు చిక్కిన కిడ్నీ రాకెట్ ముఠా నిందితుల వివరాలను కోదాడ డిఎస్పి శ్రీధర్‌రెడ్డి బుధవారం విలేకరుల సమావేశంలో వెల్లడించారు. విజయవాడ, గుంటూరు, శ్రీకాకుళంకు చెందిన మొత్తం పదిమంది నిందితులు ముఠాగా ఏర్పడి విజయవాడలోని కిడ్నీ డయాలసిస్ సెంటర్ల చుట్టూ తిరుగుతూ కిడ్నీ వ్యాధి బాధితులను

తరువాయి 12లో

భూ సమస్యలపై
జోక్యం చేసుకోండి

ప్రజాపక్షం/హైదరాబాద్

- ప్రభుత్వరంగ సంస్థలకు కేటాయించిన భూములపై కేంద్ర ప్రభుత్వానికి మంత్రి శ్రీధర్‌బాబు విజ్ఞప్తి
- నష్టపరిహారం చెల్లించకుండా ప్రైవేట్‌కు బదలాయిస్తే రాష్ట్రానికి నష్టం వస్తుందని వెల్లడి
- ప్రత్యేక మార్గదర్శకాలు రూపొందించాలని కేంద్రమంత్రి కుమారస్వామికి వినతి

తెలంగాణ రాష్ట్రంలో కేంద్ర ప్రభుత్వ రంగ సంస్థలకు కేటాయించిన భూముల సమస్యల పరిష్కారానికి కేంద్ర ప్రభుత్వం జోక్యం చేసుకోవాలని కేంద్ర ప్రభుత్వాన్ని రాష్ట్ర ఐటి, పరిశ్రమల,వాణిజ్య శాఖ మంత్రి డి.శ్రీధర్ బాబు కోరారు. ఈ మేరకు న్యూఢిల్లీలో బుధవారం భారీ పరిశ్రమల శాఖ మంత్రి కుమారస్వామిని కలసి ఈ విషయమై విపులంగా చర్చించారు. తెలంగాణ రాష్ట్రానికి చెందిన కేంద్ర ప్రభుత్వ రంగ సంస్థలకు గతంలో కేటాయించిన

తరువాయి 12లో

ప్రపంచం
WORLD NEWS

న్యూయార్క్ మేయర్ పదవికి డెమోక్రాట్స్ అభ్యర్థిగా భారత సంతతి నేత

న్యూయార్క్ : న్యూయార్ మేయర్ పదవికి త్వరలో ఎన్నికలు జరుగుతున్నాయి. ఈ ఎన్నికల్లో ప్రతిపక్ష డెమోక్రటిక్‌పార్టీ తరపున అభ్యర్థిగా భారత సంతతికి చెందిన జోహ్రాన్ మమ్‌దానీ అంతర్గత ఎన్నికల్లో విజయం సాధించారు. నవంబరు 4వ తేదీన మేయర్ పదవికి జరిగే ఎన్నికల్లో ఆయన గనుక గెలిస్తే, న్యూయార్క్‌కు మొదటి ముస్లిం మేయర్ అవుతారు. న్యూయార్క్ మేయర్‌గా భారత సంతతికి చెందిన మొదటి నాయకుడు అవుతారు. మమదానీ తల్లి ఒడిశా రూర్కెలాలకు చెందిన మీరా నాయర్. ఆమె భారత్‌–అమెరికా చిత్రదర్శకురాలుగా, నిర్మాతగా మీరా బాయ్ ఫిలిమ్స్ కంపెనీ వ్యవస్థాపకురాలుగా ప్రసిద్ధురాలు. ఆమె రెండు వివాహాలు చేసుకున్నారు. ఆమె రెండో భర్త మహ్మద్ మమదానీ ఉగాండా విద్యావేత్త, రాజకీయ వ్యాఖ్యాత, రచయిత.

ఇరాన్ పాలనపై ఇజ్రాయెల్ టెర్రరిస్టు ముద్ర

టెల్‌అవీవ్ : ఇరాన్ సెంట్రల్ బ్యాంకుపై టెర్రరిస్టు ముద్రవేస్తూ ఇజ్రాయెల్ రక్షణమంత్రి ఐ. కట్జ్ బుధవారంనాడు ఒక ఉత్తర్వుపై సంతకం చేశారు. ఇరాన్‌లో పలు సంస్థలను కూడా ఉగ్రవాద సంస్థలుగా ఆ ఉత్తర్వులో ఆయన ప్రకటించారు. ఇరాన్ సాయుధబలగాలతో సంబంధాలున్న ఒక కంపెనీనీ, మరో రెండు బ్యాంకులను ఉగ్రవాదసంస్థలుగా పేర్కొన్నారు. ఇజ్రాయెల్ ఇంటిలిజన్స్ సర్వీసెస్ సమాచారం మేరకు ఈ ఉత్తర్వులు వెలువడ్డాయి. ఇరాన్ పాలకులు ఉగ్రవాదులకు పెట్టుబడులు సమకూర్చే ప్రధాన కేంద్రంగా ఉన్నారని, మధ్యప్రాచ్యం అంతటా ఉగ్రవాదులకు మద్దతు ఇస్తూ, వారికి నిధులు సమకూరుస్తోందని కట్జ్ ఆ ఉత్తర్వులో పేర్కొన్నారు. మధ్యప్రాచ్యంలో ఉగ్రవాదాన్ని పెంచిపోషించే వ్యవస్థకు ఇజ్రాయెల్ ప్రధాన కేంద్రంగా ఉందని పేర్కొన్నారు. ఇరాన్ సెంట్రల్ బ్యాంక్‌తోపాటు షహర్ బ్యాంక్, మెల్లట్ బ్యాంక్, ఇరాన్ సాయుధ దళాల జనరల్ స్టాఫ్ యాజమాన్యంలోని సెఫెహర్ ఎనర్జీ జహాన్ అనే కంపెనీని కూడా ఈ ఉగ్రవాద జాబితాలో చేర్చారు.

ఇరాన్‌లో తిరిగి సాధారణ జనజీవనం

కాల్పుల విరమణ జరిగిందని ఇరాన్ ప్రజలు జీర్ణించుకోవడానికి కొంత సమయం పట్టింది. కాల్పుల విరమణ ప్రకటన జరిగిన మరునాడు బుధవారంనాడు ఇరాన్‌లో తిరిగి సాధారణ జన జీవనం మెల్లిమెల్లిగా ప్రారంభమైంది. టెహ్రాన్ నుండి వెళ్ళిపోయిన ప్రజలు తిరిగి రావడం ప్రారంభించారు. ఇరాన్‌–ఇజ్రాయెల్ మధ్య కాల్పుల విరమణ ఒప్పందం జరిగిందని ప్రకటించిన ట్రంప్ ఈ ఒప్పందం సజావుగా అమలు జరుగుతోందని బుధవారం నాడు కూడా మరో ప్రకటన చేశారు. టెహ్రాన్ వెలుపల ఇతర గ్రామీణ ప్రాంతాలలో వీధుల్లో రద్దీ బాగా పెరిగింది.

దాడులు సక్సెస్ కాబట్టే తలొగ్గిన ఇరాన్

అణు ప్రణాళికను దశాబ్దాలు వెనక్కి నెట్టేశాం : ట్రంప్

హేగ్: ఇరాన్‌పై అమెరికా చేసిన దాడులు విజయవంతమైనందువల్లనే కాల్పుల విరమణకు ఆ దేశం అంగీకరించిందని అమెరికా అధ్యక్షుడు డోనాల్డ్ ట్రంప్ చెప్పారు. ఇరాన్‌–ఇజ్రాయెల్ మధ్య కాల్పుల విరమణ ఒప్పందం ప్రశాంతంగా అమలు జరుగుతోందని నాటో సదస్సుకు వెళ్ళిన ట్రంప్ నెదర్లాండ్స్‌లో చెప్పారు. అణుస్థావరాలపై శక్తిమంతమైన బాంబు దాడులద్వారా ఇరాన్ అణుకార్యక్రమాన్ని తిరిగి దశాబ్దాలకాలం వెనక్కి నెట్టేశామని చెప్పారు. దాడులు అసంపూర్ణంగా ఉన్నాయని పెంటగాన్‌లోని గూఢచారి సంస్థ నివేదిక చెప్పినప్పటికీ ట్రంప్ పైవిధంగా ప్రకటించుకున్నారు.

యుద్ధమొదలైన 10వ రోజున మూడు ప్రధాన అణుస్థావరాలపై అమెరికా దాడులకు ముందుగా శుద్ధిచేసిన యురేనియంను, ఇతర పదార్థాలు, పరికాలను సురక్షిత ప్రాంతాలకు ఇరాన్ తరలించిందని తాను భావించడంలేదని ట్రంప్ స్పష్టం చేశారు. ఫోర్డో, నతాంజ్, ఇస్ఫహాన్ అణుకేంద్రాలపై తాము చేసిన దాడులు విజయవంతం కాకపోయి ఉంటే ఇజ్రాయెల్‌తో కాల్పుల విరమణకు ఇరాన్ అంగీకరించి ఉండేదికాదన్నారు. ''అదొక విధ్వంసకరమైన దాడి, ఆ దాడి, అలా చేయబట్టే ఇరాన్ ఇప్పుడు స్థిరపడింది'' అన్నారు. ''మేం ఇప్పుడు ఎలాంటి ఆందోళనా చెందాల్సిన అవసరం లేదు, వారు తిరిగి అణు కార్యక్రమాన్ని సిద్ధం చేసుకోవాలంటే సంవత్సరాలు సంవత్సరాలు గడవాలి, ఇప్పటికిమాత్రం యావత్ అణువ్యవస్థ కుప్పకూలిపోయింది'' అన్నారు. అణు కార్యక్రమాన్ని పునర్నిర్మిస్తే తిరిగి దాడులు చేసే విషయాన్ని ఆయన తోసిపుచ్చలేదు. హేగ్‌లో ట్రంప్ మాట్లాడుతూ, ఇరాన్ అణుస్థావరాలపై దాడులు చేసిన తర్వాత పరిస్థితిని తమ ఇంటిలిజెన్స్ వర్గాలు ఇంకా సమీక్షిస్తున్నాయని, ఆ నివేదిక ఇంకా పూర్తి కాలేదని చెప్పారు. కాగా యుద్ధ విరమణ చేసిన రెండు దేశాలూ తీవ్ర అసంతృప్తితోనే ఉన్నాయి. కాల్పుల విరమణ ఒప్పందాన్ని ట్రంప్ ప్రకటించిన వెంటనే రెండు దేశాలూ యుద్ధాన్ని విరమించలేదు. రెండు దేశాలూ పరస్పరం దాడులు చేసుకున్నాయి. ఇరాన్ దాడుల్లో నలుగురు మరణించినట్లు ఇజ్రాయెల్ ప్రకటించింది. ఐతే యుద్ధంలో తాము విజయం సాధించామని రెండు దేశాలూ ప్రకటించుకున్నాయి. తమ లక్ష్యాలను చేరుకున్నామని ఇజ్రాయెల్ ప్రధానమంత్రి నేతన్యాహూ చెప్పారు.

పేలవమైన దాడులు : ఇరాన్‌పై ట్రంప్ అవహేళన

మూడు అణు కేంద్రాలపై అమెరికా చేసిన దాడులకు ప్రతీకారంగా మధ్యప్రాచ్యంలో ఉన్న తమ స్థావరాలపై ఇరాన్ సోమవారంనాడు చాలా పేలవమైన దాడులు చేసిందని డోనాల్డ్ ట్రంప్ అవహేళన చేశారు. ఇరాన్ ప్రయోగించిన క్షిపణులను గమ్యం చేరకుండా దారిమధ్యలోని ధ్వంసం చేశామన్నారు. ఈ మేరకు తన సొంత సోషల్ మీడియా ట్రూత్ సోషల్‌లో ఆయన పోస్టింగ్ పెట్టారు. ఐతే ఈ సందర్భంగా ఇరాన్‌కు కృతజ్ఞతలు కూడా తెలియజేశారు. ఖతార్ రాజధాని దోహాలో ఉన్న అల్ ఉదైద్ వైమానిక స్థావరంపై దాడి చేస్తామని ఖతార్ ప్రభుత్వానికి ముందుగానే సమాచారం చెప్పినందుకు థ్యాంక్స్ అని చెప్పారు. ఇరాన్ 14 క్షిపణులను ప్రయోగించిందనీ, వీటిల్లో 13 క్షిపణులను దారిమధ్యలోనే ధ్వంసం చేశామని చెప్పారు. ''నా ఉద్దేశం ప్రకారం

బహుశా ఇరాన్ ఈ ప్రాంతంలో శాంతి సుస్థిరతల దిశగా ముందుకు వెళుతుందని భావిస్తున్నా, ఇజ్రాయెల్‌ను కూడా అదేబాటలో నడిపించేందుకు నేను ఎంతో ఉత్సాహంతో ఉన్నాను'' అని పేర్కొన్నారు. అదేవిధంగా ఇరాన్‌పై దాడులను ప్రశంసించిన తన చిరకాల ప్రత్యర్థి జెబ్ బుష్‌కు కూడా సోషల్ మీడియా వేదిక నుండి ట్రంప్ కృతజ్ఞతలు తెలియజేశారు. ఇరాన్‌పై దాడి అమెరికా శక్తిసామర్థ్యాలను రుజువుచేసిందని ఫ్లోరిడా మాజీ గవర్నర్ జెబ్ బుష్ ప్రశంసించారు.

చీకటి అధ్యాయం

(మొదటి పేజీ తరువాయి)

ఆయన ఈ సందర్భంగా ప్రస్తావించారు. ఎమర్జెన్సీ పీరియడ్‌లో 'అధికారంలో ఉన్న కాంగ్రెస్ ప్రభుత్వమే ప్రజాస్వామ్యాన్ని నిర్బంధంలో ఉంచింది' అని ప్రధానమంత్రి చెప్పారు. గత సంవత్సరం మోదీ ప్రభుత్వం ఎమర్జెన్సీ వార్షికోత్సవాన్ని 'సంవిధాన్ హత్య దివస్'గా ప్రకటించిన విషయం తెలిసిందే. కాంగ్రెస్ ప్రభుత్వం రాజ్యాంగానికి విస్తృతమైన మార్పులు చేసి 42వ రాజ్యాంగ సవరణ తీసుకువచ్చిందన్నారు. కాంగ్రెస్ ప్రభుత్వం కుతంత్ర పాలనకు ఎమర్జెనీ ఒక ఉదాహరణగా నిలిచిందని, దానిని జనతా ప్రభుత్వం తిప్పికొట్టిందన్నారు. ముఖ్యంగా పేదలు సహా అణగారిన వర్గాలు, పీడిత తాడిత అట్టడుగువర్గాలను కాంగ్రెస్ ప్రభుత్వం లక్ష్యంగా చేసుకుని వారి గౌరవాన్ని అవమాన పర్చిందని ప్రధానమంత్రి మోదీ వివరించారు. మన విజన్ 'వికసిత్ భారత్'ను సాకారం చేసుకునేందుకు అందరం కలిసికట్టుగా పనిచేద్దాం. పేదలు, అట్టడుగువర్గాల ప్రజల కలల సాకారం పురోగతిని ఉన్నత శిఖరాలకు తీసుకెళదాం' అని ప్రధానమంత్రి నరేంద్ర మోదీ పేర్కొన్నారు. ఎమర్జెన్సీకి వ్యతిరేకంగా జరిగిన పోరాటంలో చెక్కు చెదరని ఆత్మవిశ్వాసంతో పోరాడుతూ ముందు వరుసలో నిలిచిన ప్రతీ వ్యక్తికీ సెల్యూట్ చేస్తున్నాను అని ఈ సందర్భంగా ఆయన వివరించారు.

ఎమర్జెనీ వ్యతిరేక ఉద్యమం నాకు ఒక అభ్యాస అనుభవం : ప్రధాని మోదీ

ఎమర్జెన్సీ కాలంలో తన పాత్రను వివరించే ఒక పుస్తకం బుధవారం విడుదలైంది. ఈ నేపథ్యంలో ప్రధాని మోదీ మాట్లాడుతూ 'ఆ కాలం తనకు ఒక అభ్యాస అనుభవం' అని వివరించారు. ప్రజాస్వామ్య చట్టాన్ని కాపాడుకోవాల్సిన ప్రాముఖ్యతను మోదీ ఈ సందర్భంగా విపులీకరించారు. 'ఎమర్జెన్సీ డైరీలు ఒక నాయకుడిని తయారుచేసిన సంవత్సరాలు'పేరుతో ప్రచురితమైన ఈ పుస్తకం ప్రజాస్వామ్య ఆదర్శాల కోసం మోదీ చేసిన పోరాటాన్ని హైలెట్ చేసింది. 'బ్లూ క్రాఫ్ట్' అనే పబ్లిషింగ్ సంస్థ ఈ పుస్తకాన్ని ప్రచురించింది.ఎమర్జెన్సీ సంవత్సరాల కాలంలో తన ప్రయాణ ముఖ్య ఘట్టాలను ఈ పుస్తకం క్రమానుగత శ్రేణిలో వివరించిందని, ఆసమయంలో తన జ్ఞాపకాలను ఎన్నింటినో తన ముందుకు తిరిగి తీసుకొచ్చిందని ప్రధానమంత్రి మోదీ గుర్తు చేశారు. ఎమర్జెన్సీ చీకటిరోజులను గుర్తుకు చేసుకున్న వారందరూ, లేదా ఆ కాలంలో బాధపడ్డ వారందరూ తమ అనుభవాలను సోషల్ మీడియాలో పంచుకోవాలని ఆయన తన 'ఎక్స్' పోస్టింగ్ ద్వారా కోరారు.

అణుక్షేత్రాలపై దాడుల ప్రభావం పరిమితమే
పెంటగాన్ ఇంటిలిజెన్స్ నివేదిక!

పెంటగాన్‌లోని రక్షణశాఖ గూఢచారి సంస్థ తాజా నివేదిక ప్రకారం చూస్తే, ఇరాన్ అణుస్థావరాలను ధ్వంసం చేశామని చేస్తున్న ప్రచారంపై సందేహాలు వ్యక్తం అవుతున్నాయి. అమెరికా బి2 బాంబర్లు చేసిన దాడుల ప్రభావం పరిమితమేనని, దాడులు అసంపూర్ణంగా ఉన్నాయని నివేదిక తెలిపింది. ఇరాన్ భవిష్యత్ అణుకార్యక్రమం యథాతథంగా జరుగుతుందన్న భావనలు వ్యక్తం అవుతున్నాయి. అదే సమయంలో ఇరాన్ కూడా తమ అణు కార్యక్రమం ఆగకుండా కొనసాగుతుందని జూన్ 22వ తేదీ తర్వాత కూడా ప్రకటనలు చేసింది. శాంతియుత ప్రయోజనాలకోసం తమకున్న చట్టబద్ధమైన హక్కును ఇరాన్ నిలబెట్టుకుంటుందని, దానిని కాపాడుకుంటుందని ఇరాన్ మంత్రివర్గ ప్రతినిధులు పలు ప్రకటనల్లో తెలియజేశారు. దీనికితోడు గూఢచారి సంస్థ కొత్త నివేదిక కూడా అమెరికా దాడులు ఇరాన్ అణుకార్యక్రమాన్ని పూర్తిగా ధ్వంసం చేయలేదని చెబుతున్నది.

ఇప్పటివరకూ జరిగిన ధ్వంసం నుండి ఇరాన్ తేరుకుని కొద్ది నెలలలోనే తిరిగి అణు కార్యక్రమాన్ని పునరుద్ధరించే అవకాశం ఉందని నివేదిక పేర్కొంది. ఐతే వైట్‌హౌస్ ప్రెస్ సెక్రటరీ కరోలిన్ లీవి ట్ మాట్లాడు తూ, ఈ నివేదిక పూర్తిగా తప్పు అని తోసిపుచ్చారు.

అణుబాంబులు తయారు చేయడానికి ఉపయోగపడే యురేనియం–235ను సెంట్రీఫ్యూజ్ యంత్రం ద్వారా తయారు చేస్తారు. ఈ యురేనియంను అనేకసార్లు శుద్ధి చేయడంద్వారా యు–235 గ్యాస్ సెంట్రీఫ్యూజ్ యంత్రం నుండి వెలువడుతుం ది. దీనిని బాంబుల తయారీకి దాచుకుంటారు. యురేనియం–238ను అనేకసార్లు శుద్ధిచేసే ప్రక్రియలో యు–235 న్యూక్లియర్ ఐసోటోప్ లభిస్తుంది. ఇజ్రాయెల్ చేసిన దాడుల్లో పలుచోట్ల ఈ సెంట్రీఫ్యూజ్ యంత్రాలున్న కేంద్రాలపై దాడులు చేసింది. ఐతే ఇరాన్ వద్ద ప్రస్తుతం వందలకేజీలు శుద్ధిచేసిన యురేనియం ఉంది.

గూఢచారి నివేదిక లీకేజీ రాజద్రోహం దర్యాప్తు చేయాలి:విట్‌కాఫ్

పెంటగాన్ రక్షణశాఖకు లభించిన అమెరికా గూఢచారి సంస్థ నివేదిక బయటకు పొక్కడం, తప్పుడు ప్రచారం చేయడం రాజద్రోహమేనని మధ్యప్రాచ్యంలో ట్రంప్ ప్రత్యేక దూత స్టీవ్ విట్ కాఫ్ అన్నారు. తాము చేసిన దాడులపై విశ్లేషణకోసం ఈ గూఢచారి నివేదిక రూపొందిందన్నారు. ''నివేదిక బయటకు పొక్కడం రాజద్రోహం, దారుణం, దీనిపై దర్యాప్తు జరగాలి, అందుకు బాధ్యులైనవారిని జవాబుదారీ చెయ్యాలి''అని ఫాక్స్‌న్యూస్‌కు ఇచ్చిన ఇంటర్వ్యూలో అన్నారు. తాను అన్ని కోణాల నుండీ ఈ నివేదికలను చదివాననీ, ఇరాన్‌లోని మూడు కీలకమైన అణు కేంద్రాలు ధ్వంసమయ్యాయని సమర్థించారు.

''మేం ఫోర్డో అణుకేంద్రంపై 12 బంకరు బస్టరు బాంబులను ప్రయోగించాం, అవి అణుకేంద్ర రక్షణ వలయాన్ని ఛేధించుకుని వెళ్ళాయి, ఈ నివేదిక తప్పుడు నివేదిక అన్ని చెప్పడం అవాస్తవం అన్నారు. జూన్ 22వ తేదీన అమెరికా స్టీల్త్ బాంబర్లు అకాశంలోంచి పర్వతాలమధ్య 12 కి.మీ దిగువన లోయలో ఉన్న అణుకేంద్రంపైకి 2,400 కేజీల బరువుగల బంకర్ బస్టర్ పేలుడు పదార్థాలను జారవిడిచాయి.

పంచాయతీ ఎన్నికలు

(మొదటి పేజీ తరువాయి)

అమలుపై పార్టీ చర్చించి నిర్ణయం తీసుకుంటుందని ఆయన స్పష్టం చేశారు. గాంధీభవన్‌లో బుధవారం జరిగిన మీడియా సమావేశంలో ఆయన మాట్లాడుతూ బిసి రిజర్వేషన్లు అమలు చేసి తీరాలని కాంగ్రెస్ పార్టీ తపన పడుతుంటే, బిసి రిజర్వేషన్ల విషయంలో బిజెపి నేతలు నోరు మెదపడంలేదని పేర్కొన్నారు. రానున్న స్థానిక ఎన్నికలకు, జుబ్లీహిల్స్ ఉప ఎన్నికకు పార్టీని సన్నద్ధం చేసే విధంగా పలు కీలక నిర్ణయాలుతో వచ్చే జిహెచ్ఎంసి ఎన్నికలపై అనుసరించాల్సిన వ్యూహాలపై చర్చించామని వెల్లడించారు. తెలంగాణలో ఎప్పుడు ఏ ఎన్నికలు వచ్చినా కాంగ్రెస్ పార్టీదే విజయమని, స్థానిక ఎన్నికల్లో, జుబ్లీహిల్స్ ఉప ఎన్నికల్లో కాంగ్రెస్‌కు తిరుగుండదన్నారు. కేంద్రం ప్రభుత్వం రాష్ట్రానికి న్యాయంగా రావాల్సిన నిధులను, పథకాలను మంజూరు చేయకుండా వివక్ష చూపిస్తోందని, బనకచర్లతో రాష్ట్రానికి అన్యాయం జరిగితే చూస్తూ ఊరకోమన్నారు. పోతిరెడ్డి ప్రాజెక్టు కట్టుకోమని జీఓలు ఇచ్చింది బిఆర్ఎస్ కాదా, కృష్ణాజలాల విషయంలో హరీశ్‌రావు సంతకం ఎందుకు పెట్టారని ప్రశ్నించారు. కాంగ్రెస్ పాలనలో అన్ని వర్గాలు సంతృప్తిగా ఉన్నారన్నా రు. రైతు సంక్షేమమే ధ్యేయంగా కాంగ్రెస్ ప్రభు త్వం పనిచేస్తోందని, రైతు భరోసా కింద తొమ్మిది రోజుల్లో రూ.9 వేల కోట్లను రైతుల ఖాతాల్లో జమ చేసి రికార్డు సృష్టించడమే కాకుండా కాంగ్రెస్ రైతు పక్షపాతి ప్రభుత్వమని మరోసారి నిరూపించుకున్నామన్నారు. అభూత కల్పనతో బిఆర్ఎస్ పార్టీ సోషల్ మీడియా నడుపుతున్నారని, వాస్తవాలను వక్రీకరించే ప్రయత్నం చేస్తున్నారన్నారు. బిజెపి రాజ్యసభ సభ్యులు కృష్ణయ్య కవితకు మద్దతుగా మాట్లాడడం విచారకరమని, క్యాబినెట్‌లో 5 గురు దళితులకు చోటు కల్పించామని, మహిళల అభివృద్ధి గురించి కవిత మాట్లాడటం సిగ్గుచేటన్నారు. మూడు ముక్కలాటతో బిఆర్ఎస్ పార్టీ పని ముగిసిందన్నారు. బిఆర్ఎస్ ఎంఎల్‌సి కవిత చెప్పినట్టు బిఆర్ఎస్‌లో దెయ్యాలుంటే కాంగ్రెస్‌లో దేవతలు న్నారన్నారు.

తప్పు చేసిన వారు ఎంతటి వారైనా సరే శిక్ష

కాళేశ్వరం ప్రాజెక్టులో అవినీతి, అక్రమాలు, ఫోన్ ట్యాపింగ్, పలు పథకాల్లో జరిగిన కుంభకోణాలను వెలుగుతీసి ఎవరినీ వదిలిపెట్టే ప్రసక్తే లేదని మహేష్‌కుమార్‌గౌడ్ చెప్పారు. ఫోన్ ట్యాపింగ్ కేసులో ఎంతటి వారు ఉన్నా సరే శిక్ష తప్పదన్నారు. పదేళ్ల బిఆర్ఎస్ పాలనలో వెలగబెట్టింది ఏంటి అంటే... రాజ్యాంగాన్ని తుంగలో తొక్కి ఫోన్ ట్యాపింగ్ చేయడమేనని వ్యాఖ్యానించారు. ఫోన్ ట్యాపింగ్‌తో సినీ తారల కుటుంబంలో చిచ్చు పెట్టారని, తుదకు సొంత పార్టీ ఎంఎల్ఏల ఫోన్లను ట్యాపింగ్ చేశారని, దేశ చరిత్రలో ఫోన్ ట్యాపింగ్ హేయమైన చర్య అన్నారు.

నెలల్లో జరపాలి

(మొదటి పేజీ తరువాయి)

చెప్పారు. నల్లగొండ జిల్లా మల్లెపల్లి తాజా మాజీ సర్పంచ్ పార్వతి, కుర్మపల్లి తాజా మాజీ సర్పంచ్ శ్రీనివాస్, జనగాం జిల్లా కాంచనపల్లి తాజా మాజీ సర్పంచ్ విజయ, నిర్మల్ జిల్లా తల్వెడ తాజా మాజీ సర్పంచ్ అనిల్‌కుమార్, కరీంనగర్ జిల్లా చంగర్ల తాజా మాజీ సర్పంచ్ వేణుగోపాల్, నిజయతీగూడెం తాజా మాజీ సర్పంచ్ మురళీధర్ హైకోర్టులో వేర్వేరుగా పిటిషన్లు దాఖలు చేశారు. వీటి తరపు న్యాయవాదులు చేసిన వాదనలను హైకోర్టు ఆమోదించింది. గ్రామ పంచాయతీల పదవీకాలం 2024, జనవరి 31తో ముగిసింది. రాజ్యాంగం ప్రకారం పదవీకాలం ముగిసేలోపే ఎన్నికలు నిర్వహించాలంది ఎన్నికలపై రాష్ట్ర ఎన్నికల సంఘం నిర్ణయం తీసుకోవాలి. ఎన్నికల నిర్వహణకు అవసరమైన ఏర్పాట్లు రాష్ట్రం చేయాలి. ఎన్నికలు 14 నెలల కంటే ఎక్కువ సమయమే దాటింది. ఈ ఆలస్యం సమర్థనీయమా కాదో అనే అంశంలోకి వెళ్లడం లేదు. వార్డుల విభజన, సర్పంచుల పదవులు, వాటికి రిజర్వేషన్ల వర్గీకరణ చేసేందుకు 20 రోజుల గడువు కావాలని రాష్ట్రం కోరింది. తాము 30 రోజులు గడువు ఇస్తున్నాం. ఈ మేరకు రాష్ట్రం చేసి రాష్ట్ర ఎన్నికల సంఘానికి వాటి వివరాలు నివేదించాలి. ఆ తర్వాత రాష్ట్ర ఎన్నికల సంఘం రెండు నెలల్లోగా రాష్ట్ర వ్యాప్తంగా గ్రామ పంచాయతీ సర్పంచులు, వార్డు సభ్యుల పదవులకు ఎన్నికలు పూర్తి చేయాలి. ఎన్నికల నిర్వహణపై ఐదు దశల ప్రక్రియను పూర్తి చేసేందుకు కనీసం 20 రోజులు అవసరమని రాష్ట్రం కోరింది. దీనిని పరిగణనలోకి తీసుకుంటున్నాం. తామిచ్చే తీర్పు ప్రతి అందినప్పటి నుంచి 30 రోజుల గడువు రాష్ట్రానికి ఇస్తున్నాం. ఎన్నికలు నిర్వహించేందుకు రాష్ట్రం కూడా సమ్మతి చెప్పాలి. ఆ తర్వాత రాష్ట్ర ఎన్నికల సంఘం ఎన్నికలు నిర్వహించాలి. ఎన్నికల తేదీలపై కూడా రాష్ట్రం సమ్మతి చెప్పాలి. మొత్తంగా ఈ ప్రక్రియ అంతా సెప్టెంబర్ 30వ తేదీనాటికి లేదా అంతకంటే ముందుగా పూర్తి చేయాలి.. అని తీర్పు చెప్పింది.

విచారణ సమయంలో హైకోర్టు ప్రశ్న

స్థానిక సంస్థలకు ఎన్నికలు ఎప్పుడు నిర్వహిస్తారని రాష్ట్ర ప్రభుత్వంతోపాటు రాష్ట్ర ఎన్నికల కమిషన్‌ను హైకోర్టు గత విచారణ సమయంలో ప్రశ్నించింది. గత ఫిబ్రవరిలో ఎన్నికలు నిర్వహిస్తామని హామీ ఇచ్చి ఇప్పటి వరకు ఎందుకు అమలు చేయలేదని అడిగింది. గత ఏడాది డిసెంబర్‌లో జరిగిన విచారణ సమయంలో ఫిబ్రవరిలో ఎన్నికలు నిర్వహిస్తామని ఇచ్చిన హామీ ఎందుకు అమలు చేయలేదని ఆరా తీసింది. సుప్రీంకోర్టు ఆదేశాలకు అనుగుణంగా స్థానిక సంస్థల్లో వెనుకబడిన తరగతులకు రిజర్వేషన్లను ఖరారు చేసి ఎన్నికలకు సమాయత్తం అయ్యేందుకు సమారు నెల రోజుల గడువు అవసరమని రాష్ట్రం తరఫున అదనపు అడ్వొకేట్ జనరల్ మహ్మద్ ఇమ్రాన్ ఖాన్ చెప్పారు. ఎన్నికలు నిర్వహించేందుకు ప్రభుత్వం కసరత్తు చేస్తోందని, అయితే, సమగ్ర ప్రక్రియ పూర్తి చేసేందుకు కొంత వ్యవధి అవసమన్నారు. వార్డు విభజన, రిజర్వేషన్ల వర్గీకరణకు కనీసం 20 రోజుల గడువు కావాలని కోరారు దీనిపై రాష్ట్ర ఎన్నికల సంఘం తరఫు సీనియర్ న్యాయవాది విద్యాసాగర్ స్పందిస్తూ, ప్రభుత్వం నుంచి అన్ని అనుమతులు లభించిన తర్వాత స్థానిక సంస్థలకు ఎన్నికలు నిర్వహించేందుకు రెండు మాసాల సమయం తమకు అవసరమన్నారు. ప్రభుత్వం నుంచి చట్టప్రకారం అన్ని ఏర్పాట్లను పూర్తి చేస్తే, రాష్ట్ర ఎన్నికల సంఘం నుంచి ఏర్పాట్లు చేసేందుకు రెండు నెలల సమయం అవసరమని, ఆ తర్వాత ఎన్నికల నిర్వహణకు సిద్ధంగా ఉందన్నారు.

ఎమర్జెన్సీపై డ్రామాలు (మొదటి పేజీ తరువాయి)

కాంగ్రెస్ చీఫ్ ఆరోపించారు. సంవిధాన్ బచావో గురించి మాట్లాడుతున్న వారు (బిజెపి–ఆర్ఎస్ఎస్) 50 సంవత్సరాల నాటి అత్యవసర పరిస్థితిని ఇప్పుడు లేవనెత్తుతున్నారని, ప్రజలు దానిని ఎప్పుడో మరచిపోయినా, ఇప్పుడు బిజెపి, ఆర్ఎస్ఎస్ లేవనెత్తుతున్నాయని మండిపడ్డారు. బిజెపి–ఆర్ఎస్ఎస్ రాజ్యాంగాన్ని తిరస్కరించాయని, మనుస్మృతిలోని అంశాలు వంటివి మన సంస్కృతి అంశాలు దానిలో లేవని ఖర్గే అన్నారు. వారు (బిజెపి–ఆర్ఎస్ఎస్) ఇవన్నీ చేశారని, కానీ ఇప్పుడు వారు అకస్మాత్తుగా జ్ఞానోదయం పొందారన్నారు. కాంగ్రెస్ సంవిధాన్ బచావో యాత్రతో బిజెపి విరుచుకుపడింది. 50 సంవత్సరాల క్రితం అత్యవసర పరిస్థితిని లేవనెత్తుతోంది. ప్రభుత్వం అత్యవసర వార్షికోత్సవాన్ని సంవిధాన్ హత్య దినోత్సవంగా లేదా రాజ్యాంగ హత్య దినంగా జరుపుకుంటుందని కాంగ్రెస్ మండిపడుతోంది. 'ప్రస్తుత పాలకులు పాలించడంలో విఫలమయ్యారు. వారి వైఫల్యం వల్ల పెరిగిన ద్రవ్యోల్బణంపై ప్రజలు ఆందోళన చెందుతున్నారు. నిరుద్యోగం, అవినీతి, ఆర్థిక వైఫల్యానికి ప్రభుత్వం వద్ద సమాధానం లేదు. వారి అబద్ధాలు, వైఫల్యాన్ని దాచడానికి నాటకాన్ని ప్రదర్శించారు' అని ఖర్గే అన్నారు. ఆర్థిక అసమానతలు చాలా పెరిగాయని, వాటిని పూడ్చలేమన్నారు. బిజెపి ప్రభుత్వం అప్రకటిత అత్యవసర పరిస్థితిని తీసుకొచ్చిందని దుయ్యబట్టారు. మణిపూర్‌లో పరిస్థితిని ఎదుర్కోవడంపై కూడా ఖర్గే ప్రభుత్వాన్ని విమర్శించారు.

శశిథరూర్‌పై ఖర్గే పరోక్ష విమర్శలు : ప్రధాని నరేంద్ర మోదీపై తిరువనంతపురం ఎంపి, కాంగ్రెస్ పార్టీ సీనియర్ నేత శశిథరూర్ ప్రశంసలు కురిపించడంపై ఆ పార్టీలో తీవ్ర చర్చ జరుగుతోంది. ఈ నేపథ్యంలో మల్లికార్జున్ ఖర్గే స్పందించారు. శశిథరూర్‌పై ఆయన పరోక్షంగా విమర్శలు చేశారు. కాంగ్రెస్ పార్టీకి ముందు దేశం ముఖ్యమని.. ఆ తర్వాతే మిగిలినవన్నీ అని స్పష్టం చేశారు. కానీ కొంత మందికి మాత్రం ముందు ప్రధాని నరేంద్ర మోదీ ముఖ్యమని.. ఆ తర్వాతే దేశమని ఖర్గే వ్యం గ్యంగా అన్నారు. కాంగ్రెస్ పార్టీ ఎంపీ శశిథరూర్‌పై చర్యలు ఏమైనా తీసుకుంటారా? అని ప్రశ్నకు ఏమీ లేదని ఆయన సూచన ప్రాయంగా తెలిపారు. అయితే తనకు ఇంగ్లీష్ భాషపై అంతగా పట్టులేదన్నారు. ఈ నేపథ్యంలో ఇంగ్లీష్ భాషపై బాగా పట్టున్న శశిథరూర్‌ను కాంగ్రెస్ వర్కింగ్ కమిటీ (సిడబ్ల్యుసి)లో సభ్యుడిగా తీసుకున్నట్లు వివరించారు.

రోదసీలోకి శుభాంశు

(మొదటి పేజీ తరువాయి)

ప్రయోగాలు, అధ్యయనాలు చేస్తారు. 41 సంవత్సరాల తర్వాత మళ్ళీ రోదసీయాత్ర చేసిన భారత వ్యోమగామిగా శుక్లా చరిత్ర సృష్టించడంతో ఆయన స్వస్థలం లక్నోలో ఆయన తల్లిదండ్రులు, కుటుంబీకులు, స్నేహితుల సంబరాలు అంబరాన్ని అంటా యి. అమెరికా ఫ్లోరిడాలోని కెన్నడీ అంతరిక్ష కేంద్రం నుండి బుధవారం మధ్యాహ్నం 12.01 గంటలకు ఫాల్కన్–9 వాహకనౌక నిప్పులు చిమ్ముకుంటూ ఆకాశంలోకి లేచింది. దీంతో భారత్ సహా అక్కడ హాజరైన వివిధ దేశాల ముఖ్యులు, అతిథులు కరతాళ ధ్వనులు చేస్తూ హర్షాతిరేకాలు వ్యక్తం చేశారు. నాసా, స్పేస్ ఎక్స్, ఇస్రోలు సంయుక్తంగా ఈ ఆక్సియం–4 మిషన్‌ను చేపట్టాయి. ఫాల్కన్ ప్రయాణం ప్రారంభించిన 10 నిమిషాలలోనే అంచెలంచెలుగా విడిపోయి 200 కి.మీ ఎత్తుకు ప్రయాణించిన డ్రాగన్ అంతరిక్ష నౌక భూకక్ష్య ప్రాంతానికి చేరి పరిభ్రమణం ప్రారంభించింది. అనేకసార్లు ప్రయాణం వాయి దా పడగా బుధవారంనాడు వాతావరణ పరిస్థితు లు 90 శాతం మేరకు అనుకూలంగా ఉండటంతో నాసా ఈ యాత్ర కౌంట్‌డౌన్‌కు గ్రీన్ సిగ్నల్ ఇచ్చిం ది. యాక్సియం–4 రోదసీ యాత్రలో వ్యోమగాముల భద్రత అత్యంత కీలకమైన విషయం కావడంతో ఈనెలాఖరువరకూ ప్రయాణానికి తగిన సమయం ఉందని, జూన్ 30వ తేదీ లోపు ఆకాశం లో సానుకూలమైన వాతావరణ పరిస్థితులు ఏర్పడతాయని నాసా ముందుగానే ప్రకటించింది. స్పేస్ ఎక్స్‌లో అన్ని వ్యవస్థలూ సక్రమంగా పనిచేస్తున్నాయని స్పేస్ ఎక్స్ సర్టిఫై చేసిన తర్వాత వ్యోమగాముల ప్రయాణం ఖరారైంది.

శుభాంశు శుక్లా సందేశం

200 కి.మీ ఎత్తులో భూమిచుట్టూ ఉన్న కక్ష్యలోకి డ్రాగన్ అంతరిక్ష నౌక ప్రవేశించగానే ''జై భారత్, జై హింద్'' అంటూ శుక్లా తన తొలి సందేశం పంపారు. ''ఇదెంతో గొప్ప ప్రయాణం'' ((కమాల్ కీ రైడ్ థీ) అని పేర్కొన్నారు.

''నా ప్రియమైన భారత ప్రజలారా! నమస్కారం! మనం 41 సంవత్సరాల తర్వాత తిరిగి రోదసీలోకి చేరుకున్నాం, ఇదొక గొప్ప ప్రయాణం'' అని శుక్లా తన సందేశంలో చెప్పారు.

''మేం సెకనుకు 7.5 కిలోమీటర్ల వేగంతో భూమి చుట్టూ పరిభ్రమిస్తున్నాం, నా భుజాల చుట్టూ మూడు రంగుల భారతీయ జెండాను కప్పుకుని కూర్చున్నాను, తద్వారా నేను మీ అందరితో కలిసే ఉన్నానని మీకు చెబుతున్నాను'' అని హిందీ భాషలో శుక్లా సందేశం పంపారు.

''అంతర్జాతీయ అంతరిక్ష కేంద్రానికి ఇది కేవలం నా ప్రయాణం మాత్రమేకాదు, భారతీయుల తొలి మానవసహిత రోదసీ ప్రయాణం కూడా. మీలో ప్రతిఒక్కరూ ఈ ప్రయాణంలో నాతో భాగస్వాములుగా ఉండాలని కోరుకుంటున్నా. భారతీయ మానవ సహిత అంతరిక్ష కార్యక్రమాన్ని మనందరం కలిసి చేద్దాం'' అని శుక్లా పేర్కొన్నారు. అదేవిధంగా స్పేస్ ఎక్స్ కూడా అంతరిక్షనౌకలో ఉన్న వ్యోమగాములకు ఒక సందేశం పంపింది. వేచి ఉన్న వారికి దేవుడి ఆశీస్సులు లభిస్తాయని పేర్కొంది.

14 రోజులు.. 60 ప్రయోగాలు

984 ఏప్రిల్ 3వ తేదీన సోయూజ్ టి–11 రష్యా నౌక ద్వారా రాకేశ్ శర్మ అంతరిక్షంలోకి వెళ్ళి ఏడు రోజుల 21 గంటల 40 నిమిషాలు అక్కడే గడిపి కొన్ని ప్రయాగాల్లో పాల్గొన్నారు. ఆ తర్వాత ఇప్పుడు శుభాంషు శుక్లా ఏకంగా అంతర్జాతీయ అంతరిక్ష కేంద్రంలోకి వెళుతున్న మొదటి భారతీయుడుగా చరిత్ర సృష్టించడమే కాదు, 14 రోజుల పాటు అక్కడే ఉండి పలు వైజ్ఞానిక ప్రయోగాలలో పాల్గొంటారు. 31 దేశాలకు చెందిన 60 ప్రయోగాలను ఈ నలుగురు వ్యోమగాములూ చేస్తారు. ప్రత్యేకించి వీటిల్లో వివిధ భారత్ సంస్థలకు చెందిన ఏడు ప్రయోగాలు ఉన్నాయి. భారత సంప్రదాయ ఆహార పంటలపై ప్రయోగాలు చేస్తారు. పోలెండ్, హంగేరీ వ్యోమగాములు కూడా ఇదేవిధమైన ప్రయోగాలు చేస్తారు. ఆరు పంటలకు సంబంధించిన ప్రయోగాలు, రోదసీలో నీటి ఏనుగు మనుగడకు సంబంధించిన ప్రయోగాలు చేస్తారు.

30న పవర్‌పాయింట్

(మొదటి పేజీ తరువాయి)

తెలంగాణ ప్రయోజనాలకు జరిగే నష్టంపై ఈ నెల 30వ తేదీన ప్రజాభవన్‌లో పవర్ పాయింట్ ప్రజెంటేషన్‌ను ఏర్పాటు చేశామని చెప్పారు. హైదరాబాద్ ఎర్రమంజిల్ కాలనీలోని నీటిపారుదల శాఖా కేంద్ర కార్యాలయంలో నీటిపారుదల శాఖా ఉన్నతాధికారులతో మంత్రి ఉత్తమ్‌కుమార్ సుదీర్ఘంగా సమీక్షించారు. నీటిపారుదల శాఖా ప్రత్యేక కార్యదర్శి ప్రశాంత్ జీవన్ పాటిల్, ఇఎన్‌సి మహమ్మద్ అంజత్ హుస్సేన్, ఇఎన్‌సి ఓయం డిప్యూటీ ఇఎన్‌సి శ్రీనివాస్‌తో పాటు ఇతర ఉన్నతాధికారులు పాల్గొన్నారు. టన్నెల్ నిర్మాణాలలో అపారమైన అనుభవం కలిగిన సుప్రసిద్ధ సైనికాధికారులు ఇద్దరిని నీటిపారుదల శాఖలోకి తీసుకునేందుకు ఏర్పాట్లు జరుగుతున్నాయన్నారు. భారత సైన్యంలో ఇంజినీర్ ఇన్‌చీఫ్‌గా పనిచేసిన జనరల్ హర్పల్ సింగ్‌ను తెలంగాణ రాష్ట్ర నీటిపారుదల శాఖకు సలహా దారుడిగా ఉండమని అహ్వానించామని, అంతర్జాతీయ స్థాయి లో పేరు గడించిన టన్నెల్ టెక్నాలజీ నిపుణులు కర్నల్ పరిక్షిత్ మెహ్రా ఈ జులైలో రాష్ట్ర నీటిపారుదల శాఖలో చేరనున్నారని మంత్రి వెల్లడించారు. మేడిగడ్డ, అన్నారం, సుందిళ్ల బ్యారేజిలపై ఎన్‌డిఎస్ఎ ఇచ్చిన నివేదికలపై సమీక్షించిన మంత్రి ఉత్తమ్ కుమార్ రెడ్డి పునరుద్ధరణ పనుల కోసం ఎన్‌డిఎస్ఎ డిజైన్ కన్సల్‌టెంట్‌గా వ్యవహరిస్తుందన్నారు. ఎన్‌డిఎస్ఎ ఇచ్చిన ఆదేశాలను సత్వరమే అమలులోకి తీసుకురావాలని ఆయన అధికారులను ఆదేశించారు. పునరుద్ధరణ పనులను త్వరితగతిన పూర్తి చేసేందుకు వీలుగా ప్రతివారం సమీక్షిస్తూ ఎప్పటికప్పుడు తనకు నివేదికను సమర్పించాలని, కేంద్ర జలసంఘం సూచనలకు అనుగుణంగా పనులను వేగవంతం చేయాలన్నారు. డిండి ప్రాజెక్ట్‌పై ఆయన మాట్లాడుతూ భూసేకరణ విషయమై సంబంధిత జిల్లా కలెక్టర్లతో సమావేశం నిర్వహించాలన్నారు. శ్రీశైలం ఎడమ కాలువ (ఎస్ఎల్‌బిసి) పునరుద్ధరణ పనుల కోసం అంతర్జాతీయ స్థాయి ఏజెన్సీలతో చర్చించి ప్రతిపాదనలు స్వీకరిస్తున్నామన్నారు. ఆధునిక సాంకేతిక పరిజ్ఞానంతో పునరుద్ధరణ పనులు చేపట్టే విధంగా అధికారులకు ఆదేశాలు ఇచ్చామని పనులను వేగవంతంగా పూర్తి చేసేందుకు ఖర్చుకు వెనకాడకుండా ముందుకు పోవాలని మంత్రి అధికారులను ఆదేశించారు. అదే సమయంలో నీటిపారుదల శాఖలో పెండింగ్‌లో ఉన్న పదోన్నతుల ప్రక్రియను వేగవంతం చేయాలని, బదిలీల తంతును వెంటనే పూర్తి చేయాలని ఆయన ఆదేశించారు. ప్రధాన ప్రాజెక్టులలో పూడిక తీత పనులపై మంత్రి స్పందిస్తూ అనేక జలాశయాలు పూడికతో పూడిపోయి ఉన్నందున 20 నుండి 25 శాతం మేర నీటిసామర్థ్యం తగ్గిన నేపద్యంలో కేంద్ర ప్రభుత్వం జారీచేసిన జాతీయ మార్గదర్శకాలకు అనుగుణంగా మంత్రివర్గ ఉప సంఘం ఏర్పాటు చేసిన విషయాన్ని ఆయన గుర్తు చేశారు. నాగార్జునసాగర్ పూడిక తీత పనులను సత్వరం ప్రారంభించాలన్నారు. ఈ విషయంపై ఆంధ్రప్రదేశ్ ప్రభుత్వానికి సమాచారం అందించాలని అధికారులకు సూచించారు. దేవాదుల ప్రాజె క్టు మూడో దశ పనుల పురోగతితో పాటు సీతారామ ప్రాజెక్టుకు ప్రస్తుతం కేటాయించిన నిధుల పరిమితులకు లోబడి అదనపు ప్యాకేజీలను రూపొందించే అంశలపై అధికారులు దృష్టి సారించాలని మంత్రి ఉత్తమ్ కుమార్ రెడ్డి అధికారులను ఆదేశించారు.

సోలార్ కిచెన్లు

(మొదటి పేజీ తరువాయి)

మహిళలకు విముక్తి కల్పించాలని, సోలార్ వంట శాలలను ఏర్పాటుపై తక్షణమే దృష్టి సారించాలన్నారు. పదో తరగతిలో ఉత్తీర్ణులవుతున్న విద్యార్థుల సంఖ్యకు, ఇంటర్మీడియట్‌లో నమో దు అవుతున్న విద్యార్థుల సంఖ్యకు మధ్య వ్యత్యాసం ఎక్కువ ఉండడంపై సిఎం అధికారులను ప్రశ్నించారు. పదో తరగతి ఉత్తీర్ణులైన విద్యార్థులంతా కచ్చితంగా ఇంటర్మీడియట్‌లో చేరేలా చూడాలని సిఎం సూచించారు. ఇంటర్మీడియట్ అనంతరం జీవనోపాధికి అవసరమైన స్కిల్ కోర్సులలో శిక్షణ పొందవచ్చని, తద్వారా వారి జీవితానికి ఢోకా ఉండదని సిఎం అభిప్రాయపడ్డారు.

రాష్ట్ర ప్రభుత్వంపై టోనీ బ్లేయర్ ప్రశంస

'తెలంగాణ రైజింగ్2047' విజన్ డాక్యుమెంట్‌ను రూపొందించిన తెలంగాణ ప్రభుత్వాన్ని ఇంగ్లాండ్ మాజీ ప్రధానమంత్రి టోనీ బ్లెయిర్ ప్రశంసించారు. ఈ మేరకు టోనీ బ్లెయిర్ ముఖ్యమంత్రి రేవంత్‌రెడ్డికి ఒక లేఖ రాశారు. ఇటీవల ఢిల్లీలో టోనీ బ్లెయిర్‌తో సిఎం రేవంత్ రెడ్డి సమావేశమైనప్పుడు 'తెలంగాణ రైజింగ్ విజన్2047'లో నిర్దేశించుకున్న 3 ట్రిలియన్ డాలర్ల ఎకానమీ, పెట్టబడుల సాధన, రైతులు, మహిళా, యువ సాధికారిత, మౌలిక వసతుల కల్పన, ఐటి, ఇతర రంగాల అభివృద్ధి లక్ష్యాలను, చేరుకునే మార్గాలను వివరించారు. తెలంగాణ రైజిం గ్ విజన్ రూపకల్పన, అమలుకు సంబంధించి టోనీ బ్లెయిర్ ఇన్ స్టిట్యూట్ ఆఫ్ గ్లోబల్ ఛేంజ్ (టిబిఐజిసి), తెలంగాణ ప్రభుత్వ ప్రతినిధులు లెటర్ ఆఫ్ ఇంటెంట్ మార్చుకున్నది. తెలంగాణ రైజింగ్ విజన్2047లోని స్పష్టత నిర్దేశించుకున్న లక్ష్యాలు ఎంతో ఆకట్టుకున్నాయని టోనీ బ్లెయిర్ తన లేఖలో ముఖ్యమంత్రి రేవంత్ రెడ్డికి అభినందనలు తెలిపారు. తెలంగాణ రైజింగ్ విజన్2047లో నిర్దేశించుకున్న లక్ష్యాల సాధనకు ఇండియాలోని టిబిఐజిసి ప్రతినిధి తెలంగాణ ప్రభుత్వానికి సహకరిస్తారని టోనీ బ్లెయిర్ తెలియజేశారు. ఈ క్రమంలో సిఎంకు ఏవైనా సందేహాలు ఉంటే ఎటువంటి సంకోచాలు లేకుండా తమ టిబిఐజిసి భారత ప్రతినిధిని సంప్రదించాలని సిఎం రేవంత్ రెడ్డికి టోనీబ్లెయిర్ సూచించారు. విజన్ 2047 డాక్యుమెంట్ ఆవిష్కరణకు ఆసక్తిగా ఎదురుచూస్తున్నట్లు సిఎంకి టోనీబ్లెయిర్ తెలిపారు.

జనరల్
STATE & REGIONAL NEWS

బట్టలదండెమే యమపాశమై..

* తండ్రిని కాపాడేందుకు వెళ్లిన కొడుకు...కొడుకును కాపాడేందుకు తల్లి
* కుటుంబాన్ని బలితీసుకున్న విద్యుత్‌షాక్

ప్రజాపక్షం/ఇల్లెందు: మండల పరిధిలోని మర్రి గూడెం గ్రామపంచాయతీ ఎల్లాపురంలో బట్టలు ఆరేసే తీగ యమపాశమై తండ్రి, కొడుకు మృతి చెందిన దుర్ఘటన నెలకొంది. వివరాల్లోకి వెళ్లగా.. ఎల్లాపురం గ్రామానికి చెందిన తండ్రి ఏనుగు నర్సయ్య(55)బట్టలదండెం పట్టుకోవడంతో విద్యుద్ఘాతానికి గురయ్యాడు. తండ్రిని చూసి న కొడుకు ప్రవీణ్(30) తండ్రిని కాపాడేందుకు వెళ్లగా విద్యుద్ఘాతానికి గురై ఇద్దరూ అక్కడికక్కడే మృతి చెందా రు. ఇది చూసిన తల్లి ఎర్రమ్మ కేకలు వేసుకుంటూ కాపాడేందుకు వెళ్లి విద్యుద్ఘాతానికి గురైంది. తండ్రి, కొడుకులు మృతి చెందగా.. తల్లి ఎర్రమ్మ కొన ఊపిరితో కొట్టుమిట్టాడుతుండటంతో మెరుగైన వైద్యం కోసం ఖమ్మం ఆసుపత్రికి తరలించారు. ఈ ఘటనపై కొమరారం పోలీసులు కేసు నమోదుచేసి దర్యాప్తు చేస్తున్నారు.

కుటీర పరిశ్రమలకు ప్రభుత్వ ప్రోత్సాహం

'బిసి చేతి వృత్తి కళాకారుల ఉత్పత్తుల' ప్రారంభంలో ఉపముఖ్యమంత్రి భట్టి

ప్రజాపక్షం/హైదరాబాద్: రాష్ట్రంలో పెద్ద ఎత్తున ఉపాధి అవకాశాలను కల్పించి, ఆదాయాన్ని సృష్టించే కుటీర పరిశ్రమలను రాష్ట్ర ప్రభుత్వం ప్రోత్సహిస్తుందని డిప్యూటీ సిఎం మల్లు భట్టి విక్రమార్క తెలిపారు. హైదరాబాద్‌లోని ట్యాంక్‌బండ్ పై బిసి సంక్షేమ శాఖ ఆధ్వర్యంలో ఏర్పాటు చేసిన 'బిసి చేతి వృత్తి కళాకారుల ఉత్పత్తుల' ప్రదర్శన, అమ్మకానికి సంబంధించిన స్టాల్స్‌ను మంత్రులు పొన్నం ప్రభాకర్, వాకిటి శ్రీహరితో కలిసి భట్టి విక్రమార్క మల్లు బుధవారం ప్రారంభించారు. ఈ ప్రదర్శనలో కుమ్మరులు తయారు చేసిన మట్టి పాత్రలతో పాటు మేదరి వారు తయారు చేసిన వెదురు వస్తువులు, పూసల వారి సామగ్రి , పోచంపల్లి, గద్వాల, నారాయణపేట మొదలైన చేనేత ఉత్పత్తులు గౌడ అన్నలతో ఏర్పాటుచేసిన నీరా ఉత్పత్తులు, వారు తయారు చేసిన వస్తువులను డిప్యూటీ సిఎం ఆసాంతం పరిశీలించి, వాటికి సంబంధించిన వివరాలు అడిగి తెలుసుకున్నారు. కాగా చేపల వంటకాలను మంత్రులు పొన్నం ప్రభాకర్, వాకిటి శ్రీహరితో కలిసి డిప్యూటీ సిఎం ఆరగించారు. అనంతరం భట్టి విక్రమార్క మీడియాతో మాట్లాడుతూ చేతివృత్తులు, కళాకారుల ఉత్పత్తులు సమాజానికి పెద్ద ఎత్తున ఉపయోగపడతాయన్నారు. చేతి వృత్తుల ఉత్పత్తులను ప్రోత్సహించి ఆరోగ్య తెలంగాణ నిర్మాణానికి ప్రజా ప్రభుత్వం కట్టుబడి ఉందన్నారు. ఎగ్జిబిషన్ ఈ నెల 29వ తేదీ వరకు కొనసాగుతుందని, ఈ ప్రదర్శనలో హైదరాబాద్‌తో పాటు ఇతర జిల్లాల నుంచి కుటీర పరిశ్రమలకు సంబంధించిన ఉత్పత్తుల ప్రదర్శన జరుగుతుందని వివరించారు. ఈ ప్రదర్శనను తిలకించి, తమకు నచ్చిన వస్తువులు, పర్యావరణహితమైన ఆరోగ్యానికి ఎంతో మేలు చేసే ఉత్పత్తులు కొనుగోలుచేసి, చేతి వృత్తుల వారికి చేయూతనివ్వాలని రాష్ట్ర ప్రజలకు భట్టి విక్రమార్క సూచించారు.

ఈ ఏడాదిలోనే జనగణనతో పాటు బిసి కులగణన

సిపిఐ ఎమ్మెల్సీ నెల్లికంటి సత్యం డిమాండ్

ప్రజాపక్షం/హైదరాబాద్: బిసి ఉద్యమాలకు మోదీ ప్రభుత్వం తలొగ్గి జనగణనతో పాటు కుల గణనకు అంగీకరించిందని, కాలయాపన చేయకుండా ప్రస్తుత ఏడాదిలోనే జనగణనతో పాటు బిసి కులగణనను చేపట్టాలని సిపిఐ ఎంఎల్‌సి నెల్లికంటి సత్యం డిమాండ్ చేశారు. రాష్ట్ర ప్రభుత్వం ఆమోదించిన 42 శాతం బిసిల రిజర్వేషన్ల బిల్లుకు కేంద్రం వెంటనే ఆమోదించాలన్నారు. హైదరాబాద్, మగ్దూంభవన్‌లోని రాజ్ బహదూర్ గౌర్ హాలులో బిసి హక్కుల సాధన సమితి రాష్ట్ర అధ్యక్షులు తాటిపాముల వెంకట్రాములు అధ్యక్షతన బుధవారం రాష్ట్ర కార్యవర్గ సమావేశం జరిగింది. ఈ సమావేశానికి నెల్లికంటి సత్యం ముఖ్యఅతిథిగా హాజరై ప్రసంగిస్తూ దేశంలో 1931లో బ్రిటీష్ కాలంలో కుల జనగనణ చేశారని, ఆ తర్వాత దేశానికి స్వాతంత్ర్య వచ్చినప్పటినుంచి ఇప్పటి వరకు ఏ ప్రభుత్వం కూడా బిసిల కులగణన చేపట్టలేదన్నారు. ఈ దేశంలోని అన్ని రంగాలను ఉత్పత్తి కులాలైన బిసిలు తమ భుజస్కందాలపై మోస్తున్నారని, అగ్రవర్ణ ఆధిపత్య రాజకీయ పార్టీలు ప్రభుత్వ, ప్రైవేటు రంగాలలోని బిసిలను నాలుగవ శ్రేణి పౌరులుగా గుర్తిస్తున్నారని చెప్పారు. దేశంలోని పశువులు పక్షులు, జంతువులను లెక్కలు తీస్తున్న ప్రభుత్వాలు, బిసిల లెక్కలు మాత్రం తీయడం లేదని ఆగ్రహం వ్యక్తం చేశారు. నూటికి 60 శాతంఉన్న బిసిలు చెల్లిస్తున్న పన్నుల పైనే భారతదేశం నడుస్తున్నదని, అలాంటి బిసిలకు విద్య,ఉద్యోగ అవకాశాలలో కేవలం 27 శాతం మాత్రమే రిజర్వేషన్లు అమలవ్వడం దారుణమని నెల్లికంటి సత్యం తెలిపారు. అగ్రవర్ణాలలో ఉన్న పేదల పేరుతో 10 శాతం ఇడబ్ల్యూఎస్ రిజర్వేషన్లు ప్రవేశపెట్టడం ద్వారా మోదీ ప్రభుత్వం కేవలం అగ్రవర్ణాల పక్షపాతి అని స్పష్టమైందన్నారు. తాము ఇడబ్ల్యుఎస్ రిజర్వేషన్లకు వ్యతిరేకం కాదని, కానీ ఎవ్వరు ఎంత శాతం ఉన్నారో లెక్కలు తీసి, ఎవరి వాటాను వారికి చట్టబద్ధంగా ఇవ్వాలని నెల్లికంటి సత్యం డిమాండ్ చేశారు. బిసి కులగణను 2028 సం.వరకు సాగదీసి రాబోయే పార్లమెంట్ ఎన్నికలలో లబ్ది పొందేందుకు మోదీ ప్రభుత్వం, బిజెపి కుట్ర చేస్తోందని విమర్శించారు. గ్రామ పంచాయతీలకు రావాల్సిన పెండింగ్ నిధులను, వెంటనే మంజూరు చేయాలని, కామారెడ్డి బిసిడిక్లరేషన్ సమగ్రంగా అమలు చేయాలని డిమాండ్ చేశారు. కామారెడ్డి బిసి డిక్లరేషన్‌ను సమగ్రంగా అమలు చేయాలని బిసిల తరపున తాను శాసనమండలి సమావేశం లో ప్రస్తావిస్తానని తెలిపారు. రానున్న రోజుల్లో కేంద్ర రాష్ట్ర ప్రభుత్వాలపైన బిసి హక్కుల కోసం బలమైన ఉద్యమాన్ని నిర్మించేందుకు కావాల్సిన సహాయ సహకారాలు అందిస్తామని నెల్లికంటి సత్యం తెలిపారు. బిసి హక్కుల సాధన సమితి ప్రధాన కార్యదర్శి ధూళిపాళ్ల ధనుంజయ నాయుడు మాట్లాడుతూ జులై 14న అన్ని జిల్లాల కలెక్టర్ల ద్వారా ప్రధాన మంత్రికి కులగణనకు సంబంధించి దరఖాస్తులు సమర్పించాలన్నారు. బిసి హక్కుల సాధన సమితిని మరింత విస్తరించాలని, జూలై చివరి వరకు జిల్లా మహాసభలను,ఆగస్టు మొదటి వారంలో రాష్ట్ర మహాసభలు నిర్వహించనున్నట్లు తెలిపారు. ఈ సమావేశంలో డిప్యూటీ జనరల్ సెక్రటరీ నేదునూరి రాజమౌళి,ఆఫీసు బేరర్లు బొడ్డు పెల్లి కృష్ణ, చింతకింది కుమారస్వామి, బి.బాలయ్య, బత్తిని సదానందం,ప్రమీల,పల్నాటి యాదయ్య, రమేష్, బాపురాజు, తదితరులు పాల్గొన్నారు.

భారతీయులపై అమెరికా దుర్మార్గ చర్యలు ఆపాలి : ఎఐవైఎఫ్

ప్రజాపక్షం/హైదారబాద్: భారతదేశ ప్రయోజనాలను, ప్రతిష్టను అమెరికాకు తాకట్టు పెడుతున్న ప్రధాని నరేంద్రమోదీ విధానాలపై ఉద్యమించాలని, భారతీయులపై అమెరికా దుర్మార్గ చర్యలను ఆపాలని డిమాండ్ చేస్తూ అఖిల భారత యువజన సమాఖ్య(ఎఐవైఎఫ్) రాష్ట్ర సమితి ఆధ్వర్యంలో జూలై 2న చలో అమెరికా రాయబార కార్యాలయ ముట్టడి కార్యక్రమాన్ని జయప్రదం చేయాలని ఎఐవైఎఫ్ రాష్ట్ర కార్యదర్శి కల్లూరు ధర్మేంద్ర పిలుపునిచ్చారు. ఈ ముట్టడి కార్యక్రమానికి సంబంధించిన గోడ పత్రికను హైదరాబాద్‌లోని మగ్ధూం భవన్‌లోని రాజ్‌బహదూర్‌హాల్‌లో బుధవారం విడుదల చేశారు. ఈ సందర్భంగా కల్లూరు ధర్మేంద్ర మాట్లాడుతూ నరేంద్రమోదీ విధానాలు దేశానికి ప్రమాద కరమన్నారు.దేశాన్ని తిరోగమన దిశలో తీసుకెళ్లే విధానాలను అనుసరిస్తూ అమెరికాధ్యక్షుడు ట్రంప్‌కు మోదీ వత్తాసు పలుకుతూ దేశ సార్వభౌమత్వాన్ని,ప్రతిష్టను నష్టపరిచే చర్యలను దేశ పౌరులు తిప్పికొట్టాలని కోరారు. అమెరికా అధ్యక్షుడు ట్రంప్ ఇటీవల భారత్‌పాక్ యుద్ధాన్ని తానే ఆపానని చెప్పడం చూస్తే, మన దేశ ప్రతిష్టను మోదీ తాకట్టు పెట్టాడనడానికి ప్రత్యక్ష నిదర్శనమన్నారు. ప్రపంచవ్యాప్తంగా భారతీయ ప్రయోజనాలను కాపాడతామని గొప్పలు చెప్పుకునే కేంద్ర ప్రభుత్వం, వాస్తవానికి, ఇటువంటి కఠినమైన బహిష్కరణ చర్యల నేపథ్యంలో తన సొంత ప్రజలకు కనీస గౌరవాన్ని అందించడంలో మోదీ ప్రభుత్వం విఫలమైందని ఆగ్రహం వ్యక్తం చేశారు. ఈ కార్యక్రమం లో ఎఐవైఎఫ్ రాష్ట్ర వర్కింగ్ ప్రెసిడెంట్ నెర్లకంటి శ్రీకాంత్, రాష్ట్ర ఉపాధ్యక్షుడు టి.సత్యప్రసాద్, శ్రీమాన్, రాష్ట్ర సమితి సభ్యులు మాజీద్ అలీ ఖాన్ పాల్గొన్నారు.

'బూర్గంపాడు' నివేదిక కోరాం : మంత్రి కొండా సురేఖ

ప్రజాపక్షం/హైదారబాద్: భద్రాద్రి కొత్తగూడెం జిల్లా బూర్గంపాడు మండల పరిధిలోని ఇరవెండి ఫారెస్ట్ బీట్లో లోని కొసగుంపు వలస ఆదివాసీ గ్రామంలో ఇటీవల చోటు చేసుకున్న ఘటనపై తెలంగాణ రాష్ట్ర అటవీ, పర్యావరణ, దేవాదాయ శాఖ మంత్రి కొండా సురేఖ స్పందించారు. ఫారెస్ట్ భూమికి కందకాలు తవ్వేందుకు వెళ్లిన జేసీబీని కొసగుంపుకు చెందిన వలస ఆదివాసీ మహిళలు అడ్డుకున్న నేపథ్యంలో చోటు చేసుకున్న ఘర్షణ విషయంలో మంత్రి సురేఖ, జిల్లా అటవీ అధికారులను, జిల్లా ఉన్నతాధికారులను నివేదిక కోరుతానని చెప్పారు. ఈ మేరకు మంత్రి సురేఖ మీడియాకి బుధవారం ఒక ప్రకటన విడుదల చేశారు.

కందకాలు తవ్వకుండా జెసిబికి అడ్డుగా మహిళలు బైఠాయించగా, ఫారెస్ట్ అధికారులు మహిళలకు నచ్చజెప్పే ప్రయత్నం చేశారు. ఈ క్రమంలో వలస ఆదివాసీ మహిళలకు, ఫారెస్ట్ అధికారులకు మధ్య వాగ్వాదం చోటు చేసుకున్నదని వార్తలు వచ్చిన విషయం తెలిసిందే. కాగా, ఇదే విషయంలో రాష్ట్ర పంచాయతీరాజ్, మహిళా, శిశు సంక్షేమ శాఖ మంత్రి డాక్టర్ అనసూయ సీతక్క కూడా మంత్రి సురేఖతో ప్రత్యేకంగా ఫోన్‌లో మాట్లాడారు.

రోడ్డు ప్రమాద బాధితులకు శుభవార్త...

నగదు రహిత చికిత్స పథకం-2025

పథకం తీసుకువచ్చిన కేంద్ర మంత్రి నితిన్ గడ్కరీకి ధన్యవాదాలు తెలిపిన మంత్రి పొన్నం ప్రభాకర్

ప్రజాపక్షం/హైదరాబాద్: రోడ్డు ప్రమాద బాధితులకు క్యాష్ లెస్ ట్రీట్మెంట్ పథకం పై ప్రతి పోలీస్ స్టేషన్‌లో అవగాహన కల్పించాలని మంత్రి పొన్నం ప్రభాకర్ అధికారులకు సూచించారు. సచివాలయంలో రోడ్డు ప్రమాద బాధితులకు నగదు రహిత చికిత్స పథకం అమలు పై బుధవారం మంత్రి పొన్నం ప్రభాకర్ సన్నాహక సమీక్షా సమావేశం నిర్వహించారు. ఈ సమావేశంలో రవాణా శాఖ,పోలీస్ ,హెల్త్ అండ్ మెడికల్ , ఇన్సూరెన్స్ , ఎన్ఐసి ఉన్నతాధికారులు హాజరయ్యారు. ఈ సందర్భంగా మంత్రి పొన్నం ప్రభాకర్ మాట్లాడుతూ రోడ్డు ప్రమాద బాధితులకు నగదు రహిత చికిత్స పథకం తీసుకొచ్చిన కేంద్ర మంత్రి నితిన్ గడ్కరీకి ధన్యవాదాలు తెలిపారు. రోడ్డు ప్రమాదాలు జరిగి ఎవరు చనిపోకుండా ఉండడానికి ఈ పథకం ఎంతగానో ఉపయోగపడుతుందన్నారు. దీనిపై కింద స్థాయి పోలీస్ అధికారులకు ఇతర విభాగాల అధికారులకు సామాన్య ప్రజలకు అవగాహన కల్పించాలని సూచిం చారు. ఈ పథకంలో రోడ్డు ప్రమాదాల బాధితులకు, వారి బీమా స్థితితో సంబంధం లేకుండా, ప్రమాదం జరిగిన మొదటి 7 రోజుల్లోపు, ఒక్కో బాధితుడికి 1.5 లక్షల ఆర్థిక పరిమితి వరకు తక్షణ, నగదు రహిత వైద్య చికిత్స అందించడం ఈ పథకం లక్ష్యం అని పొన్నం వెల్లడించారు.ఈ పథకం విజయవంతం కావడానికి రవాణా ,పోలీస్ ,హెల్త్,ఇన్సూరెన్స్ ,ఎన్ఐసి విభాగాలు కలిసి జిల్లా ,రాష్ట్ర స్థాయిలో సమన్వయం చేసుకోవాలని ఆదేశించారు. గతంలో రోడ్డు ప్రమాదాలు జరిగితే పోలీసులకు సమాచారం ఇస్తే తమ మీద కేసులు అవుతాయనే భయం ఉండేదని అది అపోహ మాత్రమే అని తెలిపారు. ప్రమాదాలు జరగగానే వెంటనే పోలీసులకు సమాచారం ఇవ్వాలని కోరారు.

సమీక్షా సమావేశంలో రోడ్డు ప్రమాద బాధితులకు వెంటనే చికిత్స అందించేలా అన్ని సౌకర్యాలతో మరిన్ని ట్రామా సెంటర్లు ఏర్పాటు చేయాలని సూచించారు. రాష్ట్రంలోని అన్ని పోలీస్ స్టేషన్ లలో ఈ పథకం పై అవగాహన కల్పించాలని డిజిపి జితేందర్ ను ఆదేశించారు. మన జీవితంలో రోడ్డు ప్రమాదాల నుండి ఒక ప్రాణం రక్షించిన గొప్ప సంతృప్తి ఇస్తుందని ఇది ప్రతి ఒక్కరూ అలవర్చుకోవాలని సూచించారు. ఇది సామాజిక బాధ్యతగా అధికారులు వ్యవహరించాలని సూచించారు. ఈ పథకం పై సమాచార ప్రసార శాఖ ప్రత్యేక కార్యక్రమాలు చేయాలని ఆదేశించారు. పేదల్లో పేదలను రక్షించడానికి ఈ పథకం ఉపయోగపడుతుందని వెల్లడించారు. ఈ పథకం విజయవంతం కావడానికి అన్ని విభాగాల అధికారులు ఎవరి విధులు వారు సక్రమంగా నిర్వహించాలని తెలిపారు. సమీక్షా సమావేశంలో డిజిపి జితేందర్ ,అహ్మద్ నదీమ్ స్పెషల్ చీఫ్ సెక్రటరీ, క్రిస్టినా జ్‌డ చొంగ్తు హెల్త్ అండ్ ఫ్యామిలీ వెల్ఫర్ ప్రిన్సిపల్ సెక్రటరీ,షాట్ చైర్మన్ శివసేన రెడ్డి, రవాణా శాఖ కమిషనర్ సురేం ద్ర మోహన్, జేటిసిలు ,యూనిసెఫ్ ,ఎన్ఐసి ప్రతినిధులు, వివిధ విభాగాల అధికారులు పాల్గొన్నారు.

ప్రత్యామ్నాయ చర్యలు తీసుకోండి

రేర్ ఎర్త్ ఎగుమతులపై చైనా ఆంక్షల నేపథ్యంలో..

కేంద్రమంత్రులు పీయూష్ గోయల్, అశ్వినీ వైష్ణవ్ లకు మంత్రి శ్రీధర్‌బాబు విజ్ఞప్తి

ప్రజాపక్షం/హైదరాబాద్: రేర్ ఎర్త్ ఎగుమతులపై చైనా ఆంక్షలు విధించిన దరిమిలా ప్రత్యామ్నాయ చర్యలు తీసుకోవాలని రాష్ట్ర పరిశ్రమలు, ఐటి శాఖ ల మంత్రి దుద్దిళ్ల శ్రీధర్‌బాబు కేంద్ర ప్రభుత్వానికి విజ్ఞప్తి చేశారు. చైనా తీసుకున్న ఈ నిర్ణయం తెలంగాణ తయారీ రంగంపై తీవ్ర ప్రభావం చూపుతుందని ఆందోళన వ్యక్తం చేశారు. ఈ మేరకు బుధవారం ఢిల్లీలో కేంద్ర వాణిజ్య, పరిశ్రమల శాఖ మంత్రి పీయూష్ గోయల్‌తో మంగళవారం భేటీ అయ్యారు. రేర్ ఎర్త్ ఎగుమతులపై ఆంక్షల విషయంలో తక్షణ జోక్యం కావాలని కోరారు. పలు ప్రముఖ ఎలక్ట్రానిక్స్, ఎలక్ట్రిక్ వాహనాల తయారీ కంపెనీలు రేర్ ఎర్త్ మాగ్నెట్లు, కీలక ముడి పదార్థా లు, రసాయనాల దిగుమతుల్లో చైనాపై ఆధారపడ టం వల్ల తీవ్ర అవరోధాలు ఎదుర్కొంటున్నాయి. ప్రస్తుత పరిస్థితి ఉత్పత్తి స్థాయిని తీవ్రంగా దెబ్బతీసే ప్రమాదంలో ఉంది.ఉత్పత్తి తగ్గితే అది ఉపాధి అవకాశాలపై కూడా ప్రభావం చూపే ప్రమాదం ఉన్నందున దీనికి పరిష్కారంగా ప్రత్యామ్నాయ ఏర్పాట్లు చేయడం అత్యవసరం, అని మంత్రి శ్రీధర్ బాబు కేంద్ర మంత్రికి వివరించారు.

ఇదే విషయమై కేంద్ర ఐటీ,ఎలక్ట్రానిక్స్ శాఖ మంత్రి శ్రీ అశ్వినీ వైష్ణవ్ తో సైతం మంత్రి శ్రీధర్ బాబు చర్చించారు. రాష్ట్రంలో పారిశ్రామిక మౌలిక సదుపాయాల అభివృద్ధికి కేంద్రం పూర్తి స్థాయి సహకారం అందించాలని మంత్రి శ్రీధర్ బాబు కేంద్రమంత్రి పీయూష్ గోయల్‌ను కోరారు. ముఖ్యంగా హైదరాబాద్‌నాగ్‌పూర్, హైదరాబాద్‌వరంగల్, హైదరాబాద్‌బెంగళూరు, హైదరాబాద్, విజయవాడ ఇండస్ట్రీయల్ కారిడార్ల అభివృద్ధి వివరాలు వివరించారు. జహీరాబాద్‌లో అభివృద్ధి చేస్తున్న ఇండస్ట్రీయల్ స్మార్ట్ సిటీ ప్రాజెక్టు కింద అవసరమైన మౌలిక సదుపాయాల కోసం రూ. 400 కోట్ల నిధులు పీఎం గతిశక్తి పథకం కింద మంజూరు చేయాలని విజ్ఞప్తి చేశారు.

వరంగల్లో ఫ్యూచర్ సిటీ అభివృద్ధి..

గత ప్రభుత్వ నిర్లక్ష్యం కారణంగా హైదరాబాద్‌వరంగల్ ఇండస్ట్రీయల్ కారిడార్ (HWIC) నిలిచిపోయిందని కేంద్రమంత్రికి శ్రీధర్‌బాబు దృష్టికి తీసుకెళ్లారు. అయితే..ఇందులో భాగంగాఉన్న ఫార్మా సిటీని ప్రభుత్వం ఇప్పుడు 'ఫ్యూచర్ సిటీ'గా అభివృద్ధి చేస్తోందని తెలిపారు. దీనిలో భాగంగా.. వరంగల్ ఎయిర్‌పోర్ట్ అభివృద్ధి సహా పలు నోడ్స్‌కు కేంద్రం నిధులు విడుదల చేయాలని కేంద్రమంత్రిని కోరారు.

తెలంగాణకు ప్రాధాన్యం ఇవ్వండి..

కేంద్రం ప్రతిపాదించిన 100 పారిశ్రామిక పార్కుల పథకం కింద తెలంగాణలో పార్కుల అభివృద్ధికి రాష్ట్రం ఆసక్తిగా ఉందని, ఇప్పటికే ఈ విషయంలో రాష్ట్ర ప్రభుత్వం తమ అభిప్రాయాలు పంపినట్లు గుర్తు చేశారు. ఈ ప్రాజెక్టులకు నిధులు మంజూరు చేయాలని కోరారు.

జాతీయ డిజైన్ సెంటర్ ఏర్పాటు చేయండి

దేశంలో డిజైన్ రంగాన్ని ఉద్ధరిస్తూ, మేడ్ ఇన్ ఇండియా ఉత్పత్తుల ద్వారా గ్లోబల్ గుర్తింపు సాధించేలా హైదరాబాద్‌లో జాతీయ డిజైన్ సెంటర్ (NDC) ఏర్పాటు చేయాలని రాష్ట్రం ప్రతిపాదించిందన్నారు.ఇది దేశవ్యాప్తంగా డిజైన్ థింకింగ్‌కు కేంద్రంగా మారుతుందన్నారు.

వికసిత్ భారత్ 2047లక్ష్యంలో తెలంగాణ భాగస్వామ్యం

ఆత్మనిర్భర్ భారత్ లక్ష్యాలకు అనుగుణంగా తెలంగాణ పారిశ్రామిక రంగాన్ని బలోపేతం చేస్తోందని, కేంద్రంతో కలిసి వికసిత్ భారత్ 2047 లక్ష్యం సాధనలో రాష్ట్రం ముందుంటుందని శ్రీధర్ బాబు పేర్కొన్నారు.

సోనియాగాంధీకి పోస్టుకార్డు పంపిన కవిత

ప్రజాపక్షం/హైదరాబాద్: అసెంబ్లీ సమావేశాలు పెట్టి, ఆరు గ్యారెంటీల అమలు, మహిళలకు కాంగ్రెస్ చేసిన మోసంపై చర్చిద్దామని తెలంగాణ జాగృతి అధ్యక్షురాలు, ఎంఎల్‌సి కల్వకుంట్ల కవిత అన్నారు. ఎన్నికల హామీ మేరకు పెన్షన్‌లను పెంచే విధంగా సిఎం రేవంత్ రెడ్డికి ఆదేశాలివ్వాలని సోనియా గాంధీని కోరారు. మహిళలకు రూ. 2500, వృద్ధులు, వికలాంగులు, వితంతువులకు పెన్షన్లు పెంచాలని డిమాండ్ చేస్తూ తెలంగాణ జాగృతి ఆధ్వర్యంలో ఏఐసిసి అగ్రనేత సోనియా గాంధీకి ఆబిడ్స్ జిపిఒ నుంచి కవితతో పాటు పలువురు మహిళలు పోస్టుకార్డు పంపించారు. అనంతరం కవిత మీడియాతో మాట్లాడుతూ కాంగ్రెస్ ప్రభుత్వం ఏర్పడి 18 నెలలు పూర్తయినప్పటికీ ఆరు గ్యారంటీల హామీలను అమలు చేయడం లేదని ఆరోపించారు. వృద్ధులకు రూ. 2వేల పెన్షన్‌ను రూ.4 వేలకు పెంచుతామని హామీనిచ్చారని, వికలాంగుల పెన్షన్‌ను రూ.4వేల నుంచి రూ.6వేలకు పెంచకుం డా కాంగ్రెస్ ప్రభుత్వం మోసం చేసిందని, మహిళలకు నెలకు రూ. 2500 ఇస్తామన్న హామీ ఏమైందని ప్రశ్నించారు. ఈ కార్యక్రమంలో తెలంగాణ జాగృతి ప్రధాన కార్యదర్శి నవీన్‌ఆచారి, నాయకులు మహేందర్, సంపత్‌గౌడ్, రూప్ సింగ్, అర్చనా సేనాపతి, లావణ్య, పరమేశ్వరి తదితరులు పాల్గొన్నారు.

యాసంగి రైతుబంధు ఇవ్వనందుకు సిఎం క్షమాపణ చెప్పాలి

బహిరంగచర్చకు ఎక్కడికి రావాలో చెప్పండి...మహేశ్‌కుమార్ గౌడ్‌కు హరీశ్‌రావు సవాల్

ప్రజాపక్షం/ సిద్దిపేట ప్రతినిధి : తెలంగాణ రాష్ట్రంలో 18 నెలల చూశాక కాంగ్రెస్ పాలన ప్రజలకు అర్థమైందని. అందుకే కెసిఆర్ మళ్లీ రావాలని కోరుకుంటున్నారని మాజీ మంత్రి హరీష్‌రావు అన్నారు. అబద్దాలు చెప్పటంతో సిఎం రేవంత్‌రెడ్డి, పిసిసి చీఫ్ మహేశ్ కుమార్ గౌడ్ పోటీ పడుతున్నారని విమర్శించారు. బుధవారం సిద్దిపేటజిల్లా కేంద్రంలోని బిఆర్ఎస్ క్యాంపు కార్యాలయంలో సంగారెడ్డి జిల్లా రాయి కోడ్ మండలం యూత్ కాంగ్రెస్ నేత పటోళ్ల ప్రశాంత్, ఆందోల్ మాజీ ఎంఎల్ఎ క్రాంతి కిరణ్, హరీష్‌రావు సమక్షంలో బిఆర్ఎస్ పార్టీలో చేరారు. ప్రశాంత్ పాటిల్‌కు బిఆర్ఎస్ కండువా కప్పి మాజీ మంత్రి హరీష్‌రావు సాదరంగా పార్టీలోకి ఆహ్వానించారు. వానాకాలం, యాసంగి రైతుబంధు ప్రభుత్వం ఎగ్గొట్టారని విమర్శించారు. రైతులకు 15వేలు ఇస్తానని చెప్పి కేవలం 12వేలు మాత్రమే ఇచ్చారన్నారు. రైతు బంధు సృష్టికర్తనే కెసిఆర్ దేశానికి రైతుబంధు పరిచయం చేసింది కెసిఆర్ అన్నారు. కెసిఆర్ 11 పర్యాయాలు రైతులకు 80 వేల కోట్లు రైతుబంధు కింద రైతులకు అందించారన్నారు. గత వానకాలం యాసంగి, రైతుబంధు వేయకుండ పిసిసి అధ్యక్షుడు మహేశ్ కుమార్ గౌడ్ బహిరంగ చర్చకు పోదాం అని అంటున్నారని, ఎక్కడికి రమ్మంటావో చెప్పు తాను సిద్ధమని హరీష్‌రావు సవాల్ విసిరారు. కాంగ్రెస్ 18 నెలల పాలనలో ఏ ఒక్క ప్రాజెక్టు పూర్తి చేశారా? ఒక్క ఎకరాకు నీళ్లు ఇచ్చారా అని సూటిగా ప్రశ్నించారు. బహిరంగ చర్చకు ఎక్కడ పెట్టుకుందాం? ఏ టివిలో కూర్చోందామో చెప్పు, ఎక్కడ మాట్లాడుతామో చెప్పు అని మహేశ్‌కుమార్ గౌడ్‌కు హరీష్ రావు సవాల్ విసిరారు. ఈ సమావేశంలో బిఆర్ఎస్ నేతలు జైపాల్‌రెడ్డి, మండల పార్టీ అధ్యక్షుడు విఠల్, సిద్దిపేట మున్సిపల్ మాజీ చైర్మన్ రాజనర్సు, పట్టణ అధ్యక్షుడు సంపత్‌రెడ్డి, వివిధ గ్రామాల సర్పంచ్‌లు, ఎంపిటిసిలు పాల్గొన్నారు.

శంషాబాద్ మున్సిపాలిటీ కార్యాలయం :: రంగారెడ్డి జిల్లా.

Lr No. E1/SHBM/98/2025, ఇ-ప్రొక్యూర్‌మెంట్ టెండర్ నోటీసు తేది: 24.06.2025

నమోదిత కాంట్రాక్టర్ల నుండి టెండర్లు ఆహ్వానించబడినవి: **1.** 2025లో 100 రోజుల కార్యక్రమంలో జెసిబి, డోజర్, ట్రాక్టర్ & కార్మికులను నియమించడం, **2.** శంషాబాద్ మున్సిపాలిటీలో సిసి రోడ్లు మరియు డ్రైనేజి నిర్మాణం. శంషాబాద్ మున్సిపాలిటీ కమిషనర్ ద్వారా 01.07.2025న మ.03:30 గం.ల వరకు స్వీకరించబడును మరియు అదే రోజు మ.03:45 గం.లకు టెండరుదారుల సమక్షంలో లేదా వారి ప్రతినిధుల సమక్షంలో కమిషనర్, శంషాబాద్ మున్సిపాలిటీ ద్వారా తెరవబడును.

టెండర్ల షెడ్యూల్ క్రింద ఇవ్వబడినది:
టెండర్ డాక్యుమెంట్ డౌన్‌లోడ్ తేదీ: 24.06.2025 మ.03:30 గం.లకు,
ఇ-ప్రొక్యూర్‌మెంట్‌లో టెండర్ల సమర్పణ: 01.07.2025 మ.03:30 గం.లకు,
టెండర్ల ప్రారంభం: 01.07.2025 సా.03:45 గం.లకు,

మరిన్ని వివరాల కోసం ఇ-ప్రొక్యూర్‌మెంట్ టెండర్ ప్లాట్‌ఫారం అనగా **https://tender.telangana.gov.in** ను సందర్శించండి లేదా శంషాబాద్ మున్సిపాలిటీ కార్యాలయాన్ని సంప్రదించండి. సంప్రదించవలసిన నంబర్లు: 7337323577 / 7337336191.

సం/- కమిషనర్ శంషాబాద్ మున్సిపాలిటీ

DIPR R.O. No. : 4100-PP/CL/ADVT/1/2025-26, Date: 25-06-2025

గ్రేటర్ హైదరాబాద్ మున్సిపల్ కార్పొరేషన్ :: సర్కిల్-2, ఉప్పల్. GHMC

NIT No. 09/EEC-2/UPL/GHMC/2025-26, టెండర్ నోటీసు తేది: 24.06.2025

పని పేరు: 4 పనులకు ''బోనాల పండుగ -2025కు సంబంధించి జిహెచ్ఎంసి, ఉప్పల్ సర్కిల్, చిల్కానగర్, వార్డ్ నెం.7లో వివిధ ప్రదేశాలలో స్టోన్ డస్ట్ సరఫరా మరియు వ్యాప్తి'',..... ''బోనాల పండుగ -2025కు సంబంధించి జిహెచ్ఎంసి, ఉప్పల్ సర్కిల్, ఉప్పల్, వార్డ్ నెం.10లో వివిధ ప్రదేశాలలో స్టోన్ డస్ట్ సరఫరా మరియు వ్యాప్తి'', **అంచనా విలువ:** రూ.3.26లక్షలు, **బిడ్ స్వీకరణకు ఆఖరి తేది & సమయం:** 02.07.2025న మ.03.00గం.ల వరకు, **అధికారి పేరు & చిరునామా:** శ్రీ వి.హరిలాల్, ఎగ్జిక్యూటివ్ ఇంజనీర్, ఉప్పల్ డివిజన్-2, జిహెచ్ఎంసి. మరిన్ని వివరాలకు ఇ-ప్రొక్యూర్‌మెంట్ అనగా https://www.tender.telangana.gov.inలో చూడవచ్చు.

సం/- ఎగ్జిక్యూటివ్ ఇంజనీర్, సర్కిల్-2, ఉప్పల్, జిహెచ్ఎంసి.

DIPR R.O. No. : 4112-PP/CL/ADVT/1/2025-26, Date: 25-06-2025

ప్రజాపక్షం
గురువారం, 26 జూన్

పంచాయతీ ఎన్నికలకు ఊపు!

రాష్ట్రంలో చాలాకాలంగా వాయిదా పడుతున్న స్థానిక సంస్థల ఎన్నికల ప్రక్రియ హైకోర్టు తీర్పు నేపథ్యంలో ఊపందుకోనుంది. సెప్టెంబర్ 30లోపు ఎన్నికలు నిర్వహించాలన్న బుధవారంనాటి హైకోర్టు ఆదేశాలను ఎలాంటి కాలయాపన లేకుండా, వాయిదా విధానాలుగానీ అనుసరించకుండా, రాష్ట్ర ప్రభుత్వం అమలు చేయాలి. పూర్తి కాని వార్డుల రిజర్వేషన్ల ఖరారుకు 30 రోజుల గడువును రాష్ట్ర ప్రభుత్వం కోరితే, ఎన్నికల నిర్వహణకు 60 రోజుల సమయం కావాలని రాష్ట్ర ఎన్నికల కమిషన్ కోరింది. ఈ విజ్ఞప్తులను పరిగణనలోకి తీసుకున్న హైకోర్టు 95 రోజుల వ్యవధి ఇచ్చింది. కాబట్టి, స్థానిక సంస్థల ఎన్నికలు మరోసారి వాయిదా పడవన్న నమ్మకం బలపడుతున్నది. రాజ్యాంగం అధికరణ 243 'జి' ప్రకారం, గ్రామపంచాయతీలను బలోపేతం చేయాలి. 11వ షెడ్యూల్‌లో చెప్పిన విధంగా రాష్ట్ర ప్రభుత్వాలు 29 శాఖలకు సంబంధించిన పనులు గ్రామపంచాయతీలకు బదలాయింపు చేయాలి. 1992లో జరిగిన రాజ్యాంగ సవరణ గ్రామ పంచాయతీలు, మున్సిపాలిటీలకు రాజ్యాంగ భద్రత కల్పించింది. దీనిని అను సరించి, పార్లమెంటు, రాష్ట్ర శాసనసభకు ఏవిధంగానైతే క్రమం తప్పకుండా ఎన్నికలు జరుగుతాయో, అలాగే పంచాయతీలకు, మున్సిపాలిటీలకు కూడా వాటి పదవి కాలం ముగిసే ముందే ఎన్నికల నిర్వహించాలి. అదే విధంగా, పాత పాలకవర్గం పదవీ కాలం ముగిసేనాటికి, కొత్త పాలకవర్గం సిద్ధంగా ఉండాలి. కానీ, వివిధ కారణాలతో మన రాష్ట్రంలో ఇంతకు ముందు, ఇప్పుడు స్థానిక సంస్థల ఎన్నికలు సకాలంలో జరగలేదు. ప్రస్తుత గ్రామపంచాయతీల కాల పరిమితి 2024 ఫిబ్రవరి ఒకటోతేదీ నాటికే ముగిసింది. మరుసటి రోజు నుంచే పాలన స్పెషల్ ఆఫీసర్ల చేతుల్లోకి వెళ్ళింది. ప్రభుత్వ అనుమతి తీసుకొని మాత్రమే రాష్ట్ర ఎన్నికల సంఘం పంచాయతీ ఎన్నికలు నిర్వహించాలని, 2018లో అప్పటి బిఆర్‌ఎస్ ప్రభుత్వం రాజ్యాంగ విరుద్ధమైన ఆదేశాలు ఇచ్చింది. అంటే ప్రభుత్వం తనకు అనుకూలమైనప్పుడు మాత్రమే పంచాయతీ ఎన్నికలు జరిపే వెలుసుబాటు ఏర్పడింది. ఈ ఆదేశాలతో రాష్ట్ర ఎన్నికల సంఘం తన స్వతంత్ర ప్రతిపత్తిని కోల్పోయి, ప్రభుత్వంలో ఒక శాఖగా మారిపోయింది. అందుకే, జూన్, జులై మాసాల్లోగా ఎన్నికల నిర్వహణకు ఏర్పాట్లు చేయాలని రాష్ట్ర ఎన్నికల కమిషన్ సూచించినా ఫలితం లేకపోయింది. ఇప్పుడు హైకోర్టు విస్పష్టమైన తీర్పునిచ్చి, స్థానిక సంస్థల ఎన్నికలపై నెలకొన్న గందరగోళానికి తెరదించింది. ఇక ఎలాంటి జాప్యం లేకుండా, నిర్దేశించిన గడువులోగా ఎన్నికల ప్రక్రియను పూర్తి చేయాల్సిన బాధ్యత రేవంత్ రెడ్డి సర్కారుపై ఉంది. బిసిలకు 42 శాతం రిజర్వేషన్లు కల్పించేందుకు తెలంగాణ ప్రభుత్వం సిద్ధంగా ఉన్నా, సదరు బిల్లుకు కేంద్ర ఆమోదం లభించలేదు. కేంద్రం జనాభా లెక్కల తోపాటు కులగణన చేపడుతున్నందున మరో 2–3 ఏళ్ల వరకూ ఆమోదం లభించదు. ఆ పేరుతో ఎన్నికలు వాయిదా వేయకూడదు. అది అప్రజాస్వామికం. కేంద్ర ఆమోదం లభించకపోతే, తమ పార్టీ 42 శాతం రిజర్వేషన్లు పాటిస్తుందని ముఖ్యమంత్రి రేవంత్‌రెడ్డి అసెంబ్లీలోనే చెప్పారు. ఈ పర్యాయానికి ఇతర పార్టీలూ ఆ పద్ధతి పాటించి, బిసిలకు న్యాయం చేయవచ్చు. ఇప్పటికే చాలా ప్రాంతాల్లో అభివృద్ధికి గండిపడింది. కొన్ని చోట్ల నిధుల కొరత... మరికొన్ని గ్రామ పంచాయతీల్లో నిధుల దుర్వినియోగం.... ప్రజాప్రతినిధులు లేకపోవడంతో అధికారుల ఇష్టారాజ్యం.. పాలన అస్తవ్యస్తం. ప్రజాస్వామ్య వ్యవస్థలో, ప్రజలు ఎన్నుకున్న ప్రతినిధులు లేకుండా, స్థానిక సంస్థల పాలన సంవత్సరాలపాటు అధికారులు చేతుల్లో చిక్కుకోవడం ప్రమాదకరం. అపరిష్కృతంగా ఉన్న వార్డుల విభజనలు లేదా రిజర్వేషన్ల అంశాలను యుద్ధ ప్రాతిపదికన పూర్తి చేసి, కోర్టు ఆదేశించిన విధంగా సెప్టెంబర్ చివరిలోగా రాష్ట్ర ప్రభుత్వం ఎన్నికలు పూర్తిచేయాలి. రాజకీయాలకు అతీతంగా వ్యవహరించాలి. ప్రజాస్వామ్య విలువలను పరిరక్షించాలి. సాకులు వెతికి.. కారణాలు చూపి.. ఎన్నికల ప్రక్రియను మరోసారి వాయిదా వేయించే ప్రయత్నాలు కూడదు. అది ప్రజాస్వామిక దేశం... ఇక్కడ, ప్రభుత్వ చేతిలో కీలుబొమ్మల్లా మారే అధికారులుకాదు.. ప్రజాప్రతినిధులే నిర్ణయాధికారులు.

ప్రపంచవ్యాప్తంగా పెరుగుతున్న సైనిక వ్యయం

ప్రభాత్ పట్నాయక్

అతి ఎక్కువ సైనిక వ్యయం చేసే దేశాల్లో భారత్ ఐదవ స్థానం

ప్రపంచవ్యాప్తంగా సైనిక వ్యయం గణనీయంగా పెరిగింది. ఈ పెరుగుదలకు యూరప్ నేతృత్వం వహిస్తుంది. సైనిక వ్యయం కింద ఏది చేర్చబడుతుంది అనే అంశంపై ఆధారపడి, సైనిక వ్యయం అంచనాలలో తేడాలు ఉంటాయి. మనం విశ్లేషణ కోసం స్టాక్‌హోమ్ ఇంటర్నేషనల్ పీస్ రీసెర్చ్ ఇన్‌స్టిట్యూట్ (సిప్రి) అంచనాలను తీసుకుందాం. సిప్రి ప్రకారం, గడిచి పదేళ్ళలో వరుసగా ప్రతి ఏటా వాస్తవ సైనిక వ్యయం పెరిగింది. 2024లో అంతకుముందు సంవత్సరం కంటే 9.4 శాతం పెరుగుదల చోటు చేసుకుంది. ప్రచన్నయుద్ధం ముగిసిన తర్వాత ఏ సంవత్సరంలోనైనా అత్యధిక వార్షిక పెరుగుదల ఇదే. 2024లో మొత్తం ప్రపంచ సైనిక వ్యయం 2.718 ట్రిలియన్ల అమెరికన్ డాలర్లకు చేరుకుంది.

ఈ పెరుగుదలకు రెండు స్పష్టమైన కారణాలను మనం ఊహించవచ్చు: మొదటిది, అమెరికా నేతృత్వం వహిస్తున్న మెట్రోపాలిటన్ సామ్రాజ్యం పెరుగుతున్న సవాళ్లను ఎదుర్కొంటోంది. ముఖ్యంగా అమెరికాలో హౌసింగ్ బబుల్ బద్దలు కావటంతో నయా ఉదారవాద పెట్టుబడిదారీ సంక్షోభం ప్రారంభమైంది. రెండవది, ఈ సామ్రాజ్యాన్ని నిర్వహించడానికి సైనిక వ్యయంలో సింహభాగాన్ని భరించడానికి అమెరికా ఇక మీదుట సుముఖంగా లేదు. దానికి బదులు ఐరోపా భాగస్వాములు ఈ భారాన్ని పంచుకోవాలని అమెరికా కోరుకుంటుంది. ఈ కారణాల వల్ల సామ్రాజ్యవాద శక్తులు సైనిక వ్యయాన్ని దూకుడుగా పెంచడంతో, ఇతర దేశాలు కూడా తమ సైనిక వ్యయాన్ని వాస్తవరూపంగా పెంచే ఒత్తిడిలో పడ్డాయి. తద్వారా అవి సామ్రాజ్యవాద శక్తుల జగన్నాథ రథ చక్రాల కింద నలిగిపోకుండా ఉంటాయి.

ఈ రెండు కారణాలపై ఒక మాట చెప్పాలి. సంక్షోభానికి ముందు కొన్ని దేశాలు బ్యాలెన్స్ ఆఫ్ పేమెంట్స్‌లో తీవ్రమైన కరెంట్ అకౌంట్ లోటు లేకుండా ఉన్నవి లేదా లోటు ఉన్నప్పటికీ ఆర్థిక ప్రవాహాల ద్వారా వాటిని భరించగలిగి సంక్షోభం తర్వాత తీవ్ర ఇబ్బందుల్లో పడ్డాయి. కోవిడ్ మహమ్మారి ప్రారంభమైన తర్వాత వాటి పరిస్థితి మరింత దిగజారింది. ఎగుమతి మార్కెట్లు కుదించుకుపోవడంతో వాటి కరెంట్ అకౌంట్ లోటు విస్తృతమైంది. స్వదేశానికి తిరిగి పంపడం కష్టమవుతుందనే భయంతో ఆర్థిక ప్రవాహం తగ్గిపోయింది. అవి రుణ సంక్షోభంలో చిక్కుకున్నాయి. మహమ్మారి తర్వాత అనేక దేశాలకు మరింత తీవ్రమైన రూపంలో ఇదే గతి పట్టింది. ఈ పరిణామాలు అమెరికా నాయకత్వంలోని సామ్రాజ్యవాద శక్తులు ప్రపంచంపై రుద్దిన నయా ఉదారవాద అంతర్జాతీయ ఏర్పాటుపై భ్రమలు కోల్పోయేలా చేశాయి.

అదే సమయంలో చైనా అద్భుతమైన అధిక వృద్ధి రేట్లను ప్రదర్శించింది. మొదట్లో మెట్రోపాలిటన్ పెట్టుబడి ఆశ్రయంతో మెట్రోపాలిటన్ కేంద్రాల నుండి కార్యకలాపాలను మార్చడం ద్వారా ప్రేరేపించబడింది. ఇది బలమైన కరెంట్ అకౌంట్ మిగులును కలిగి ఉంది. అటువంటి బాధిత, వెంటనే బాధితురాలు కాని దేశాలకు కొంత సహాయం అందించడానికి ముందుకు వచ్చింది. ఇది సామ్రాజ్యవాదం ఆధిపత్యానికి పెను సవాలును విసిరింది. దీనికి వ్యతిరేకంగా అది సైనిక జోక్యానికి తన సామర్థ్యాన్ని బలోపేతం చేయాలని భావిస్తుంది.

> 2024లో భారతదేశం 86.1 బిలియన్ల డాలర్ల మిలటరీ వ్యయంతో ప్రపంచంలో అతిపెద్ద సైనిక వ్యయం చేసే దేశాలలో అమెరికా, చైనా, రష్యా, జర్మనీ తర్వాత ఐదవ స్థానంలో ఉంది. మన దేశంలో ఫాసిస్ట్ తరహా ప్రభుత్వం మహాత్మా గాంధీ నరేగా వంటి కార్యక్రమాలకు నిధులు తగ్గించినప్పటికీ, సైనిక వ్యయాన్ని పెంచడానికి అన్ని ప్రయత్నాలు చేస్తున్నది. తద్వారా ట్రంప్ నాయకత్వంలోని మెట్రోపాలిటన్ పెట్టుబడిదారీ విధానం ఏమి చేయాలని ప్రయత్నిస్తుందో దానినే అది ప్రతిబింబిస్తుంది. దీనికి వ్యతిరేకంగా మనం పోరాడాలి.

అదే సమయంలో, సంక్షోభం నేపథ్యంలో అమెరికా తన సైనిక వ్యయంలో కొంత భాగాన్ని ఇతర సామ్రాజ్యవాద దేశాలపైకి మోపేందుకు ప్రయత్నిస్తోంది. సరిగ్గా అది తన స్వంత ఆర్థిక వ్యవస్థపై సంక్షోభం ప్రభావం నుంచి ఉపశమనం పొందేందుకు స్వంత వాణిజ్య భాగస్వాములను పణంగా పెట్టి తన దేశ ఆర్థిక వ్యవస్థను మెరుగుపరుచుకునేందుకు స్వీయరక్షక ఆర్థిక విధానాలను అవలంబిస్తూ సుంకాలను ఆశ్రయించింది. భారాన్ని బదిలీ చేస్తుండడంతో మొత్తంగా సామ్రాజ్యవాద ప్రపం చం సైనిక వ్యయం పెరిగింది. ఎందుకంటే యూరప్ పాక్షికంగా అమెరికా సైనిక గొడుగు కింద పాక్షికంగా ఉన్న యూరప్ స్వంతంగానే భారీగా సైనిక వ్యయానికి సిద్ధపడుతోంది.

రష్యా దాడి ప్రమాదాన్ని బూచిగా చూపుతూ ఐరోపా ప్రభుత్వాలు తమ అధిక సైనిక వ్యయాన్ని సమర్థించుకోవడానికి ప్రయత్నిస్తున్నాయి. కానీ ఈ వాదన నిలబడదు. సోవియట్ యూనియన్ పతనమైన సమయంలో నాటో తూర్పుకు విస్తరించబోదని మిఖాయిల్ గోర్బచెవ్‌కు క్లింటన్ ప్రభుత్వం వాగ్దానం చేసినప్పటికీ రష్యా సరిహద్దు వరకు దాని విస్తరణ జరిగింది. ఉక్రెయిన్‌లో ఎన్నికైన విక్టర్ యనుకోవిచ్ ప్రభుత్వంపై అమెరికా వ్యూహరచనతో తిరుగుబాటు చేయించి, ఆయన స్థానంలో యుద్ధ కాలంలో నాజీకి సహకరించిన స్టెఫాన్ బండేరా అనుచరులతో కూడిన ఫాసిస్ట్ పాలనను అధికారంలోకి తీసుకువచ్చింది. రష్యన్ మాట్లాడే మైనారిటీలపై ఆ ప్రభుత్వం అణచివేతను ప్రారంభించింది. ఉక్రెయిన్ నాటో సభ్యత్వాన్ని కోరింది. రష్యా ఈ ముప్పును ఎదుర్కోవలసి వచ్చింది. కాబట్టి యూరప్‌పై రష్యా దురాక్రమణ గురించి మాట్లాడటం కేవలం సామ్రాజ్యవాద ప్రచారం.

2024లో రష్యా మొత్తం సైనిక వ్యయం 149 బిలియన్ల డాలర్లు కాగా, యూరోపియన్ నాటో సభ్య దేశాల మొత్తం సైనిక వ్యయం 454 బిలియన్ల డాలర్లు. ఇది రష్యా వ్యయం కంటే మూడు రెట్లు అధికం. అది కూడా రష్యా ప్రస్తుతం యుద్ధంలో నిమగ్నమై ఉన్న సమయంలో. సైనిక ప్రయోజనాల కోసం రష్యా కంటే మూడు రెట్లు ఎక్కువ ఖర్చు చేయడానికి రష్యా ముప్పును ఉదహరించడం హాస్యాస్పదమైన కుట్ర. సామ్రాజ్యవాద వ్యవస్థను నిర్వహించుకునేందుకే ఆ లెక్కలు యూరోపియన్ సైనిక వ్యయంలో కనిపిస్తున్నాయి.

ఈ సందర్భంలో ప్రత్యేకంగా ఆందోళన కలిగించేది జర్మనీలో సైనిక వ్యయం పెరుగుదల. ఇది మునుపటి సంవత్సరం కంటే 28 శాతం పెరిగింది. రెండవ ప్రపంచ యుద్ధానంతర పరిస్థితి జర్మనీని తిరిగి ఆయుధాలను పట్టేందుకు అనుమతించని స్థితి నుండి, 2024లో యూరప్‌లో అతిపెద్ద సైనిక వ్యయం చేసే దేశంగా, ప్రపంచంలో నాల్గవ అతిపెద్ద సైనిక దేశంగా మారడం ఒక ముఖ్యమైన మార్పు. జర్మనీ నాజీ గతాన్ని బట్టి, దాని పునరుజ్జీవన సంకేతాలు పొడసూపుతున్నాయి. ప్రత్యేకంగా అపఖ్యాతి పాలైన దాని యుద్ధోన్మాద చరిత్రను బట్టి, ఇది అత్యంత తీవ్రమైన పరిణామాలతో కూడిన పరిణామం.

కీలక ప్రశ్న ఏమిటంటే: సామ్రాజ్యవాద ప్రపంచంలో సైనిక వ్యయం పెరగడం, దానిని మరింత పెంచేందుకు కట్టుబడి ఉంటామని ప్రకటనలు, సైనిక వ్యయాన్ని ఎలా భరించాలి? ఆర్థిక లోటులో కొంత పెరుగుదల అనివార్యంగా సంభవించినప్పటికీ, సంక్షేమ వ్యయంలో కోత తప్పదు. ముఖ్యంగా బూర్జువా ప్రభుత్వాల దృష్టిలో పెట్టుబడిదారులకు పన్ను రాయితీలు ప్రస్తుతం ఆర్థిక వ్యవస్థను ఉత్తేజపరిచే ప్రధాన సాధనంగా కనిపిస్తాయి. అమెరికన్ కాంగ్రెస్ ఆమోదించిన, సెనేట్ ఆమోదం కోసం ఎదురుచూస్తున్న డొనాల్డ్ ట్రంప్ 'బిగ్ బ్యూటిఫుల్ బిల్'లో వివరించిన ఆయన ఆర్థిక ఎజెండాను పరిశీలించినప్పుడు ఇది స్పష్టమవుతుంది. ఈ బిల్లు ప్రకారం రాబోయే పదేళ్లలో పన్ను రాయితీలు 3.76 ట్రిలియన్ల డాలర్లు కాగా, మొత్తం ఖర్చు తగ్గింపులు 1.3 ట్రిలియన్ల డాలర్లు. దీనివల్ల పేరుకుపోయిన ప్రభుత్వ అప్పు 2.5 ట్రిలియన్ల డాలర్లకు పెరుగుతుంది (ఈ అప్పుపై వడ్డీని లెక్కించకుండా). బిల్లు కింద పన్ను రాయితీలు స్పష్టంగా ప్రజలందరికీ ఇవ్వబడతాయి. కానీ పన్ను, ఖర్చుల ప్రతిపాదనలను కలిపి చూస్తే, ధనవంతులే అత్యధిక లబ్ధిదారులు అవుతారు. పేదలు పూర్తిగా దుర్భరమవుతారు. వాస్తవానికి, జనాభాలో మొదటి 10 శాతం మందికి రాబోయే సంవత్సరాల్లో వారి కుటుంబ వనరులలో నికర పెరుగుదల ఉంటుంది. అయితే చివరి 10 శాతం మందికి వారి కుటుంబ వనరులలో నికర తగ్గుదల ఉంటుంది. ప్రధానంగా మెడికెయిడ్ అందుబాటులో ఉండకపోవడం, అధిక ఆరోగ్య బీమా ఛార్జీలే కారణం.

అమెరికా కాంగ్రెస్ ఈ బిల్లును కేవలం ఒక ఓటు మెజారిటీతో ఆమోదించినప్పటికీ, సెనెట్లో ఫలితం ఇంకా అస్పష్టంగా ఉన్నప్పటికీ, ప్రపంచీకరణ చెందిన ద్రవ్య పెట్టుబడి ఈ బిల్లును ఎంతవరకు అంగీకరిస్తుంది అనేది పూర్తిగా భిన్నమైన విషయం. అది ఇంకా అస్పష్టంగానే ఉంది. బ్రిటన్‌లో లిజ్ ట్రస్ ప్రభుత్వం పెట్టుబడిదారులకు పన్ను రాయితీలు ఇవ్వడానికి ద్రవ్యలోటును విస్తరించాలని ప్రతిపాదించింది. కానీ ఈ ఆర్థికలోటు విస్తరణ కూడా ద్రవ్య పెట్టుబడికి ఆమోదయోగ్యం కాలేదు; పెట్టుబడి దేశం వీడి వెళ్ళిపోవడంతో బ్రిటిష్ పౌండ్ విదేశీ మారక మార్కెట్లో పడిపోయింది. దీంతో లిజ్ ట్రస్ రాజీనామా చేయవలసి వచ్చింది. ఈ ప్రక్రియలో ఆమె బ్రిటీష్ చరిత్రలో అత్యంత స్వల్ప కాలి క ప్రధానమంత్రి అయ్యారు. ద్రవ్య పెట్టుబడి ట్రంప్ బిల్లును అంగీకరించకపోతే, కార్మికులను మరింత తీవ్రంగా ప్రభావితం చేస్తూ సంక్షేమ వ్యయంలో మరింత భారీ కోతల ద్వారా లోటును మరింత తగ్గించవలసి ఉంటుంది.

ఈ విధంగా మనం మెట్రోపాలిటన్ పెట్టుబడిదారీ స్వభావంలో పూర్తి మార్పును చూస్తున్నాం. యుద్ధం తర్వాత ఎదురైన అస్తిత్వ సంక్షోభం కారణంగా యుద్ధానంతర సంవత్సరాలలో పెట్టుబడిదారీ వ్యవస్థ సంక్షేమ వ్యయాన్ని పెంచడానికి అంగీకరించవలసి వచ్చింది (వలసరాజ్యాలకు స్వేచ్ఛ, దాదాపు పూర్తి ఉపాధికి అంగీకరించడం సహా). మెట్రోపాలిటన్ పెట్టుబడి నుండి సాధించిన ఈ రాయితీలను అప్పుడు పెట్టుబడిదారీ స్వభావంలో ఒక ప్రాథమిక ,శాశ్వత మార్పుగా, దోపిడీ వ్యవస్థను సంక్షేమ పెట్టుబడిదారీ వ్యవస్థగా పిలవచ్చనే అభిప్రాయాన్ని ఉదారవాదులు ప్రచారం చేశారు. ఇది సోషలిజం దిశగా పరివర్తన అవసరాన్ని తొలగిస్తుందని వాదించారు.

1960ల చివరలో, 1970ల ప్రారంభంలో వచ్చిన ద్రవ్యోల్బణం పెరుగుదల ఈ వాదనను త్రోసిపుచ్చింది. నిరూపించబడింది. ఇది ప్రతిచోటా నయా ఉదారవాద పాలనను తీసుకువచ్చింది. మెట్రోపాలిటన్ ఆర్థిక వ్యవస్థలలో నిరుద్యోగ స్థాయిలను పెంచింది. నయా ఉదారవాద పెట్టుబడిదారీ సంక్షోభం సామ్రాజ్యవాద ఆధిపత్యానికి ఒక సవాలును సృష్టించింది. ఇది సంక్షేమ వ్యయం నుండి సైనిక వ్యయం వైపు మరింత మార్పును తీసుకువస్తోంది. మెట్రోపాలిటన్ పెట్టుబడిదారీ విధానం దాని స్వంత దేశంలో కూడా దశాబ్దాలుగా చూడని భయంకరమైన దోపిడీ, దూకుడు రూపాన్ని తీసుకుంటుంది.

గ్రామ పంచాయతీలకు నిధుల కొరత!

దేశవ్యాప్తంగా ఆయా రాష్ట్ర ప్రభుత్వాలు గ్రామపంచాయతీలను ఏర్పాటు చేసి, అవి స్వతం త్ర ప్రతిపత్తి గల సంస్థలుగా పని చేసే రీతిలో చర్యలు తీసుకోవాలని భారత రాజ్యాంగం అధికరణ 40 చెబుతున్నది. అదే విధంగా అధికరణ 243(1) ప్రకారం రాష్ట్ర ఆర్థిక సంఘం పంచాయతీల అవసరాలను గుర్తించి, వాటికి కావలసిన నిధులను రాష్ట్ర బడ్జెట్ నుంచి విడుదల చేయడానికి ప్రభుత్వానికి నివేదిక ఇస్తుంది. ఆ నివేదికను అసెంబ్లీ సమావేశాలలో చర్చించి గ్రామ పంచాయతీలకు నిధులను విడుదల చేయాల్సి ఉంది. అయితే కొన్ని రాష్ట్రాలు తప్ప, చాలా రాష్ట్రాలు పంచాయతీలను బలోపేతం చేసే చర్యలు తీసుకోలేదు. దీనితో ఎన్నో గ్రామ పంచాయతీలు నిధుల కొరతతో అల్లాడుతున్నాయి. మన రాష్ట్రంలోనూ ఇదే పరిస్థితి నెలకొంది. గత పది సంవత్సరాలలో ఒక్కటంటే ఒక్క రాష్ట్ర ఆర్థిక సంఘం నివేదికను అసెంబ్లీ ముందు ఉంచడంగానీ, ఆర్థిక సంఘం సూచించిన ప్రకారం గ్రామపంచాయతీలకు నిధులు విడుదల చేయడం గాని జరుగలేదు. ఫలితంగా అభివృద్ధి పనులకు ఆటంకం ఏర్పడుతున్నది. తెలంగాణలో 12,769 గ్రామపంచాయతీలు ఇదే పరిస్థితి ఎదుర్కొంటున్నాయి. తెలంగాణ రాష్ట్రం ఏర్పడినప్పుడు రాష్ట్రంలో దాదాపుగా 8000 గ్రామ పంచాయతీలు ఉండేవి. రాష్ట్ర ప్రభు త్వం 200 జనాభా లేని గ్రామాలను కూడా పంచాయతీలుగా చేసి రాజకీయ నాయకులకు ఉద్యోగాలు కల్పించడం తప్ప పంచాయతీలకు ఎటువంటి లాభం కలగలేదు. 2011 జనాభా ప్రాతిపదికన రాష్ట్రవ్యాప్తంగా 12769 గ్రామపంచాయతీలకు కేంద్రం ఇచ్చే 15వ ఆర్థిక సంఘం నిధులు ప్రతినెలా దాదాపు రూ.1080 కోట్లు, రాష్ట్ర ప్రభుత్వం ఎస్‌ఎఫ్‌సి క్రింద ప్రతినెలా రూ.129 కోట్లు నిధులు విడుదల చేయాల్సి ఉంటుంది. ఈ లెక్కన రాష్ట్రంలోని పంచాయతీలకు కేంద్రం నిధులు 5 నెలలకు

సంబంధించి రూ.5,480 కోట్లు, ఎస్‌ఎఫ్‌సి నిధులు 16 నెలలకు సంబంధించి రూ.1,920 కోట్లు రావాల్సి ఉంటుందని అధికారులు చెబుతున్నారు. పెండింగ్‌లో ఉన్న ఈ నిధులు విడుదలయితేనే గ్రామపంచాయతీలో అభివృద్ధి పనులు ముందుకు వెళ్లే అవకాశం ఉంటుంది. ఎన్నికైన పాలక వర్గాలు ఉన్నప్పుడే కేంద్ర ఆర్థిక సంఘం నిధులు విడుదలవుతాయి. కాబట్టి, స్థానిక సంస్థల ఎన్నికలు పూర్తయితే తప్ప నిధులు దక్కవు. ఇలావుంటే, ఒక పద్ధతి అంటూ లేకుండా గత ప్రభుత్వ పెద్దలు తమకు తోచినంత, తమకు కావలసిన పంచాయతీలకు నిధులు విడుదల చేయడం జరిగింది. పంచాయతీలకేకాక శాసన సభ నియోజకవర్గాలకు కూడా పక్షపాత ధోరణితో గత ముఖ్యమంత్రి పదివేల కోట్లు దగ్గర పెట్టుకొని కొన్ని నియోజకవర్గాలకు వందల కోట్లు మంజూరు చేయడం, కొన్నింటికి మొండిచేయి చూపించడం జరిగింది. 2018వ సంవత్సరంలో రాష్ట్ర ప్రభుత్వం కొత్త పంచాయతీ చట్టం తీసుకొచ్చింది. ఈ చట్టం సెక్షన్ 37 ప్రకారం జిల్లా కలెక్టర్లకు సర్పంచులపై విస్తృత అధికారాలు ఇచ్చింది. కలెక్టర్ ఆదేశాలు సర్పంచ్ అమలు చేయకున్నా, అధికార దుర్వినియోగం వంటి సందర్భాలలో సర్పంచులు పదవి నుంచి తొలగించవచ్చు. కొన్ని సందర్భాలలో సర్పంచులు స్థానిక శాసనసభ్యునికి అనుకూలురు కానప్పుడు శాసనసభ్యుడు కలెక్టర్‌కు ఫిర్యాదు చేయడం, దానిపై కలెక్టర్ సర్పంచులు పదవి నుంచి తొలగించడం వంటివి జరగడంతో సర్పంచులు ఒక భయానక వాతావరణం నెలకొంది. గ్రామపంచాయతీలకు నిధుల లేమి కారణంగా చాలా చోట్ల సిబ్బందికి వేతనాలు చెల్లించడం లేదు. గత ప్రభుత్వం గ్రామపంచాయతీలోని 500 జనాభాకు ఒక మల్టీపర్పస్ కార్మికుడిని నియమించుకునే అవకాశం కల్పించింది. వీరు విద్యుత్ లైట్లు, పారిశుద్ధ్యం, మురుగు కాలువలు పూడిక తొలగింపు, చెత్త ట్రాక్టర్ నడిపించడం, మంచినీటి సరఫరా వంటి పనులు చేయాల్సి ఉంటుంది. అసలే చాలిచాలని వేతనాలతో రూ 8,500 పనిచేస్తున్న వీరికి నాలుగు నెలలుగా బకాయిలు ఉన్నాయి. తక్షణమే విడుదల చేయాలని కార్మికులు డిమాండ్ చేస్తున్నారు. గ్రామ పంచాయతీలకు గత ప్రజాప్రనిధుల పదవీకాలం గత ఏడాది ఫిబ్రవరి ఒకటో తేదీతో ముగిసింది. అధికారంలో ఉన్నప్పు డు, వారు నిధులు మంజూరవుతాయన్న నమ్మకంతో, అప్పులు సప్పులు చేసి మరీ అభివృద్ధి పనులు చేపట్టారు. చాలా వరకు పనులు ముగిసినప్పటికీ, ఆ బిల్లులు ఇంతవరకు రాలేదు. తమకు రావలసిన పెండింగ్ బిల్లులు చెల్లించాకే పంచాయతీ ఎన్నికలు నిర్వహించాలని రాష్ట్ర ఎన్నికల సంఘాన్ని సర్పంచుల సంఘం కోరింది. గత ప్రభుత్వంలోని అధిక మొత్తంలో బిల్లులు బకాయిలు ఉన్నాయి. ప్రస్తుత ప్రభుత్వం కూడా ఈ పెండింగ్ బిల్లులపై స్పందించడం లేదు. కేంద్ర రాష్ట్ర ప్రభుత్వాలు ఎన్నికల కోడ్ పేరుతో గ్రామ పంచాయతీలకు నిధులు విడుదల చేయకపోవడం చాలా దురదృష్టకరమని, వెంటనే విడుదల చేయాలని వారు డిమాండ్ చేస్తున్నారు.

— పరిశీలకుడు

మాదక ద్రవ్యాల మత్తులో యువత చిత్తు

ప్రపంచవ్యాప్తంగా 300 మిలియన్లకు పైగా ప్రజలు, ముఖ్యంగా యువత , మాదకద్రవ్యాల దురలవాట్ల విష వలయంలో చిక్కి విలవిల్లాడుతూ, పలు సవాళ్లకు తెర లేపుతున్నారు. గత దశాబ్ద కాలంలో కన్నాబిస్ ఆధారిత డ్రగ్స్ అక్రమ వినియోగం 25 శాతం పెరగడం ఓ ప్రమాదకర హెచ్చరికగా తీసుకోవాలి. మాదక ద్రవ్యాల అక్రమ వ్యాపారం సాలీనా 400 బిలియన్లు దాటడంతో పాటు నేరాలు, ఘోరాలు, అవినీతి, హింస, వింతపోకడలు, మానవ అక్రమ రవాణా, తీవ్ర అనారోగ్య సమస్యలకు దారి తీస్తున్నాయి. దినదినం అత్యంత సామర్థ్యం లేదా దుష్ప్రభావం కలిగిన డ్రగ్స్ మార్కెట్‌లో పలు రూపాల్లో విచ్చలవిడిగా ప్రత్యక్షం కావడం, యువతతో పాటు పాఠశాల పిల్లలు కూడా దురలవాట్లకు తలవంచడంతో పలు ఆందోళనకర అనారోగ్యాలకు, చివరికి ప్రాణాలు పోయే దుస్థితికి చేరడం చూస్తున్నాం. ఇలాంటి అవాంఛనీయ విష వలయాలు పేదరికాన్ని, అశాంతిని పెంచుతున్నాయి.

అంతర్జాతీయ మాదక ద్రవ్యాల దుర్విని–యోగం, అక్రమ రవాణా వ్యతిరేక దినం:

ప్రమాదకర, ప్రాణాంతక మాదక ద్రవ్యాల దురలవాట్ల పట్ల సామాన్య జనాల్లో అవగాహన కలిగించడానికి ఐక్యరాజ్యసమితి, ప్రపంచ ఆరోగ్య సంస్థ (డబ్ల్యూహెచ్ఓ) కృషి చేస్తున్నాయి. మాదక ద్రవ్యాల నిర్మూలనతో విద్య, ఆరోగ్యం, న్యాయం, ప్రత్యామ్నాయ జీవనోపాధులు సుసాధ్యం అవుతాయి. మాదక ద్రవ్యాల దుర్వినియోగంతో పాటు వాటి అక్రమ రవాణా అనైతిక యంత్రాంగాలను ఛేదించడం, కట్టడి చేయడంతో సామాజిక ఆర్థిక ప్రగతి సాధ్యం అవుతుంది. మాదక ద్రవ్యాల దుర్వినియోగంతో పాటు అక్రమ రవాణాను అరికట్టడానికి ప్రభుత్వాలు, సంస్థలు, పౌర సమాజం సమన్వయంతో ముందుకు సాగుతూ, డ్రగ్స్ లేని ప్రపంచాన్ని నిర్మించే ప్రయత్నాలను ముమ్మరం చేయాలి.

ముఖ్యమైన మాదక ద్రవ్యాల జాబితాలో స్టిమ్యులెంట్స్ (కొకైన్ లాంటివి), డిప్రెసెంట్స్ (ఆల్కహాల్ లాంటివి), పెయిన్ కిల్లర్స్ (హెరాయిన్ లాంటివి), హాలూసినోదెన్స్ (ఎల్ఎస్‌డి లాంటివి) వర్గాలు వస్తాయి. మాదక ద్రవ్యాల్లో మరుజువానా, ఓపినాయిడ్స్, కొకెయిన్, ఆల్కహాల్, ఆంఫిటమైన్స్, కన్నాబిస్, ఏటిఎస్, సెడెటివ్స్, ఇన్హలెంట్స్, హాలూసినోయిడ్స్ మొదలగునవి వస్తాయి.

మాదక ద్రవ్యాల దుర్వినియోగ వలయంలో చిక్కిన అభాగ్యులకు శారీరక, మానసిక, భావోద్వేగ సమస్యలు ఉత్పన్నం అవుతాయి. డ్రగ్స్ వాడకం పెరిగితే గుండె జబ్బులు, స్ట్రోక్, ఊపిరితిత్తులు నోటి క్యాన్సర్స్, హెచ్ఐవి, హెపటైటిస్, శ్వాస ఇబ్బందులు, కాలేయం/మూత్ర పిండాల సమస్యలు, బరువు తగ్గడం, నిద్రలేమి, అనవసర ఆవేశం, ఆందోళన, టిబీ, జ్ఞాపకశక్తి, తడబాటు, చులకన కావడం, కుటుంబ సంబంధాల విచ్ఛిన్నం, చివరికి మరణం లాంటి పలు ఇతర సమస్యలు కూడా ఉత్పన్నం అవుతున్నాయి. భారతంలో 14.6 శాతం మంది ఆల్కహాల్‌ను, 2.8 శాతం కన్నాబిస్ ఉత్పత్తులను, 2.06 శాతం ఓపినాయ్స్‌ను, 1.08 శాతం సెడేటివ్స్‌ను వాడుతున్నట్లు తేలింది. ఢిల్లీ, పంజాబ్, హర్యానా, అస్సాం, మిజోరాం, మణిపూర్, సిక్కిం, యూపీ రాష్ట్రాల్లోనే సగానికి పైగా డ్రగ్స్ వినియోగదారులు ఉన్నట్లు తేలింది.

మాదక ద్రవ్యాల దుర్వినియోగాల కట్టడికి భారత ప్రభుత్వం నిషా ముక్త్ భారత్ అభియాన్, డ్రగ్ డీ అడిక్షన్ కేంద్రాలు, ఎన్‌సిబి వంటివి యువతలో నైపుణ్యాలు లేదా సామర్థ్యం పెంచడం లాంటివి కొనసాగించాలి. విద్యాలయ పరిసరాల్లో డ్రగ్స్ చొరబడకుండా గస్తీలను పెంచి, మత్తులో జీవితాలను చిత్తు చేసుకోకుండా, మాదక ద్రవ్యాలు మానవ ప్రగతికి ప్రతిబంధకాలని తెలిచి, రేపటి ఆరోగ్యకర పౌర సమాజ స్థాపనకు నేడే పునాదులు వేద్దాం, నో టు డ్రగ్స్ అంటూ యువభారతం నినదించాలి.

చిత్రహింసలు... మానవతకు కళంకాలు

చిటికెడు రుణం కోసం వెట్టిచాకిరీ దురాచారాలు, బాల కార్మికుల శ్రమను దోచే సంపన్న కుసంస్కారులు, ఆలి నోట్‌లో గుడ్డలు కుక్కి చిత్రహింసలు చేస్తున్న మనసులేని భర్తలు, దినదినం అమానవీయ చిత్రహింసలకు గురవుతున్న అభాగ్యులు ఎందరో నిశ్శబ్దంగా రోదిస్తున్నారు, ఓదార్పుకి ఆమడ దూరం అవుతున్నారు. నేడు ప్రపంచవ్యాప్తంగా జరుగుతున్న యుద్ధాలు, సంక్షోభాలు, తీవ్ర విపత్తుల నడుమ మిలియన్ల కొద్ది ప్రజలు ఇప్పుడు కూడా చిత్రహింసలను అనుభవించడం కొనసాగుతున్న వేళ ప్రపంచ దేశాలు ప్రతి ఏటా జూన్ 26న ఐరాస అంతర్జాతీయ చిత్రహింస బాధితుల మద్దతు దినం (యూఎన్ ఇంటర్నేషనల్ డే ఇన్ సపోర్ట్ ఆఫ్ విక్టిమ్స్ టార్చర్) పాటించడం ఆనవాయితీగా మారింది. సరైన కారణం లేకుండా అమానవీయంగా, ఉద్దేశపూర్వకంగా హింసించడం లేదా బాధ పెట్టడాన్ని 'టార్చర్' లేదా 'చిత్రహింస'గా నిర్వచిస్తారు. చిత్రహింస పెట్టడం నేరమని, మానవ హక్కులను హరించడం అమానవీయమని, చిత్రహింసలు బాధితుల కనీస జీవించే హక్కులను కాలరాస్తున్నారని, వ్యక్తిత్వ హననం జరుగుతున్నదని తెలుసుకోవాలి. నేడు కనీసం వందకు పైగా సాయుధ పోరాటాలు జరుగుతున్నాయని, ఆయా ప్రాంతాల్లో అన్ని వయస్సుల ప్రజలు చిత్రహింసలకు గురవుతున్నారని అర్థం అవుతున్నది. ఐక్యరాజ్యసమితి ద్వారా ప్రతి ఏటా కనీసం 50,000 మంది బాధితులకు న్యాయ, మానవీయ, మానసిక, వైద్య అవసరాలకు చేయూత ఇవ్వడం కొనసాగుతున్నది. స్వేచ్ఛకు దూరంగా నిర్బంధాల వలలో చిక్కుకున్న వారు, పిల్లలు కొమార యువత, శరణార్థులు, వలసదారులు, ఆదివాసీ జాతులు, లౌంగిక లింగ ఆధార హింస బాధితులు లాంటి మిలియన్ల అభాగ్యులు నేడు ప్రపంచవ్యాప్తంగా, ముఖ్యంగా అల్పాదాయ దేశాల్లో చిత్రహింసలు కొనసాగుతున్నాయి. చిత్రహింస బాధితులు అధికంగా శ్రీలంక, ఇరాన్, ఇరాక్, అఫ్ఘానిస్థాన్, కాంగో, సూడాన్, ఇథియోపియా, టర్కీ, సిరియా లాంటి దేశాల్లో ఉన్నట్లు వివరాలు స్పష్టం చేస్తున్నాయి. ఇటువంటి అభాగ్య చిత్రహింస బాధితులకు మద్దతుగా ప్రజల్లో అవగాహన పెంచడం, పునరావాస కేంద్రాలను ఏర్పాటు చేయడం, వారికి మానవ హక్కులు కల్పించడం, సామాజిక మాధ్యమాల వేదికగా బాధితుల పక్షాన గళాలు విప్పడం, బాధితుల పరిరక్షణ చట్టాలకు పదును పెట్టడం, బాధితుల జీవిత గాథలను వినడం లాంటివి ఐరాస అంతర్జాతీయ చిత్రహింస బాధితుల మద్దతు దినం వేదికగా జరగాలి. చిత్రహింస బాధితులు దీర్ఘకాలిక మానసిక సమస్యలు, ఆందోళనలు, నిరాశలు, ఒత్తిడులు, నొప్పులు, తల నొప్పి, శ్వాస ఇబ్బందులు లాంటి వ్యాధి లక్షణాలు కనిపిస్తాయని గమనించాలి. ప్రతి ఒక్కరు కనీస గౌరవాన్ని, మర్యాదను పొందడానికి అర్హులని తెలుసుకోవాలి. ఇలాంటి చిత్రహింస బాధితులకు మద్దతుగా నిలుస్తూ, అవసర చేయూతను అందిస్తూ, స్వేచ్ఛను బహుకరిస్తూ, మానవీయతను బతికిస్తూ వారి జీవితాల్లో సానుకూల మార్పులకు కార ణం కావాలి. ఇలాంటి చిత్రహింసలు జరగకుండా చూసుకోవడం, బాధితులకు అండగా నిలవడం మన కనీస కర్తవ్యమని తెలుసుకుందాం, చిత్రహింసలు లేని పౌర సమాజాన్ని నిర్మించుకుందాం.

నీటి కాలుష్యం – ప్రజారోగ్యాన్ని మింగేస్తున్న సైలెంట్ కిల్లర్..!

ప్రపంచం అభివృద్ధి బాట పట్టినప్పటికీ, మనిషి ఆరోగ్యాన్ని గాఢంగా ప్రభావితం చేస్తూ మౌనంగా నాశనం చేస్తున్న ప్రధాన సమస్యల్లో ఒకటి నీటి కాలుష్యం. తాగడానికి, వంటకు, పంటలకు, పరిశ్రమలకు ఉపయోగించే నీరు కాలుషితమవుతున్న వేగాన్ని చూస్తే భవిష్యత్ పట్ల భయమేస్తోంది. మానవుడే కాలుష్యానికి ప్రధాన కారణం కావడం విషాదకరం. వ్యవసాయంలో అధికంగా వాడుతున్న యూరియా, పెస్టిసైడ్లు భూమిలోకి జారిపడి భూగర్భ జలాలను కలుషితం చేస్తున్నాయి. పరిశ్రమల నుండి విడుదలయ్యే రసాయనాలు నదుల్లో కలిసిపోతున్నాయి. నగరాల్లో మురుగు నీరు శుద్ధి లేకుండా నేరుగా నదుల్లోకి వెళ్లడం వల్ల, మంచినీటి మూలాలు బాక్టీరియా, వైరస్, రసాయనాలతో కలుషితమవుతున్నాయి. ఈ కాలుష్యం ప్రజారోగ్యంపై తీవ్రమైన ప్రభావం చూపుతోంది. గిల్టీడ, హెపటైటిస్, టైఫాయిడ్ డెంగ్యూ వంటి జల జనిత వ్యాధులు రోజురోజుకూ పెరిగిపోతున్నాయి. ముఖ్యంగా గ్రామీణ ప్రాంతాల్లో శుద్ధి చేసిన నీరు అందుబాటు లేకపోవడంతో చిన్నపిల్లలు, గర్భిణులు, వృద్ధులు తీవ్రమైన అనారోగ్య సమస్యలతో బాధపడుతున్నారు. వరదల సమయంలో కలుషిత నీటి కారణంగా ప్రాణాపాయం మరింత పెరుగుతుంది. ప్రభుత్వాలు ఈ సమస్యను ప్రాధాన్యతతో తీసుకోవాల్సిన అవసరం ఎంతైనా ఉంది. పరిశ్రమలపై పర్యావరణ నియంత్రణలు గట్టిగా అమలు చేయాలి. మురుగునీటి శుద్ధి కేంద్రాలు అన్నిచోట్ల ఉండాలి. గ్రామాల్లో సురక్షితమైన తాగునీటి పథకాలను విస్తరించాలి. డ్రైనేజీలు మంచినీటి మూలాలకి దూరంగా ఉంచాలి. తాగునీటిని పరిగణనలోకి తీసుకుని జాగ్రత్తగా వాడాలి. స్వచ్ఛతలో భాగస్వాములవ్వాలి.

నీటి కాలుష్యం మౌనంగా ఉన్నా, దాని ప్రభావం గట్టిగా వినిపిస్తోంది – మానవ సమాజం ఆరోగ్యాన్ని మింగేస్తూ..! దీనిని పట్టించుకోకపోతే రానున్న తరాలకు నీరు అవసరం కాదు, ఔషధమే మిగిలిపోతుంది. కాబట్టి ఇప్పటికైనా నీటి కాలుష్యాన్ని అరికట్టే దిశగా మనం మొదలుపెట్టాలి. ఇకనీటిని జీవనాధారంగా చెప్పుకుంటాం. అయితే అదే నీరు కాలుష్యమైతే జీవితాన్ని బలితీసుకునే ప్రాణాంతక ముప్పుగా మారుతుంది. భారతదేశం వంటి అభివృద్ధి చెందుతున్న దేశంలో శుద్ధతలేని నీరు రోజురోజుకీ కోట్లాది ప్రజల జీవితాలను ముప్పు పాలుచేస్తోంది. ఈ సమస్యపై ఐక్యరాజ్యసమితి, ప్రపంచ ఆరోగ్య సంస్థ (డబ్ల్యూహెచ్ఓ), సీఎస్ఈ వంటి సంస్థలు వరుస హెచ్చరికలు జారీ చేసినా, ప్రభుత్వాల వైఖరి మాత్రం 'గత అనుభవాలు గాలికొదిలే' ధోరణిలోనే ఉంది. నీటి కాలుష్యం వల్ల కలిగే ఆరోగ్య ముప్పులు, ఆర్థిక నష్టాలు, ప్రభుత్వాల నిర్లక్ష్యం, పరిష్కార మార్గాలపై సమగ్రంగా విశ్లేషిద్దాం.

ఒక్క డయేరియా వల్లే మన దేశంలో సంవత్సరానికి సుమారు 15 లక్షల మంది పిల్లలు మరణిస్తున్నారని కేంద్ర పర్యావరణ పరిశోధనా సంస్థ (CSE) చెబుతోంది. ఈ సమాచారం దాదాపు దశాబ్ద కాలంగా అందుబాటులో ఉంది. అయినా, దీని తీవ్రత తగ్గడం లేదు. ప్రతి సంవత్సరం సుమారు 3.5 కోట్ల మంది నీటి ద్వారా సంక్రమించే వ్యాధులకు గురవుతున్నారు. వాటి వల్ల 7.3 కోట్ల పనిదినాలు కోల్పోయి, దాదాపు రూ.36,600 కోట్ల ఆర్థిక నష్టం జరుగుతోంది. డబ్ల్యూహెచ్ఓ అంచనా ప్రకారం, ప్రతి ఇంటికీ శుద్ధ తగిన తాగునీటిని సరఫరా చేస్తే, 4 లక్షల మరణాలు నివారించవచ్చని స్పష్టం చేసింది. 2025 వానాకాలానికి ముందే ఒడిశాలో 6 జిల్లాల్లో కలరా వ్యాప్తి, పదుల సంఖ్యలో మరణాలు జరిగాయి. ముఖ్యంగా గిరిజన ప్రాంతాల్లో పారిశుద్ధ్య సమస్యలతో కలరా వేగంగా వ్యాప్తి చెందుతోంది. 2024లో ఏపీలో 9 జిల్లాల్లో కలరా, 20 జిల్లాల్లో 110కి పైగా డయేరియా అవుట్ బ్రేక్స్ నమోదయ్యాయి. తెలంగాణలో ప్రతి సంవత్సరం సగటున 3.5 లక్షల డయేరియా కేసులు నమోదవుతున్నాయి. విషజలాలతో పాటు, చెత్త మడుగుల వల్ల దోమలు విపరీతంగా పెరిగి డెంగీ, మలేరియా లాంటి వ్యాధులు ప్రజల జీవనాన్ని ముప్పు చేస్తోంది. నీటి పైపులు మురుగుకాల్వల గుండా వేయడం, లేదా పాత గొట్టాల లీకేజీల వల్ల మురుగునీరు తాగునీటిలో కలుస్తోంది. క్లోరినేషన్ పద్ధతులు చాలా చోట్ల పాటించట్లేదు. ప్రజలకు అందాల్సిన సురక్షిత తాగునీటి హక్కు గాలికొదిలే హక్కుగా మారింది.

— మన్నారం నాగరాజు

జాతీయం
NATIONAL & GENERAL NEWS

డ్రగ్స్ కేసులో పంజాబ్ మాజీ మంత్రి అరెస్ట్..!

న్యూఢిల్లీ :పంజాబ్ రాష్ట్రానికి సంబంధించిన 2021 నాటి డ్రగ్స్ కేసులో శిరోమణి అకాలీదళ్ (ఎస్ఏడి) సీనియర్ నాయకుడు, ఆ రాష్ట్ర మాజీ మంత్రి విక్రమ్ సింగ్ మజీతియా అరెస్టయినట్లు తెలుస్తోంది. బుధవారం తెల్లవారు జామున విజిలెన్స్ అధికారులు అమృత్‌సర్‌లోని మజీతియా నివాసంలో ఆకస్మిక సోదాలు చేశారు. విక్రమ్ మజీతియా శిరోమణి అకాలీదళ్ పార్టీ అధ్యక్షుడు సుఖ్‌బీర్ సింగ్ బాదల్‌కు సొంత బావ. ఆయన గతంలో పంజాబ్ రాష్ట్రమంత్రిగా కూడా పనిచేశారు. ప్రస్తుతం ఆయన భార్య గనీవే కౌర్ మజీతియా ఎమ్మెల్యేగా ఉన్నారు. 2021 నాటి డ్రగ్స్ కేసులో విక్రమ్ మజీతియా నిందితుడిగా ఉన్నారు. ఈ కేసు దర్యాప్తు చేపట్టిన సిట్.. మజీతియాకు, ఆయన కుటుంబానికి సంబంధించిన కంపెనీల్లో అక్రమ లావాదేవీలు జరిగినట్లు గుర్తించింది. ఈ క్రమంలో బుధవారం విజిలెన్స్ బ్యూరో అధికారులు ఎలాంటి సమాచారం ఇవ్వకుండా రైడింగ్‌కు రావడం స్థానికంగా సంచలనం రేపింది. ఈ సందర్భంగా మజీతియా, మరికొందరిని పోలీసులు అరెస్ట్ చేసినట్లు తెలుస్తోంది. కేసులో ఎవరినైనా అరెస్ట్ చేశారా..? అన్న ప్రశ్నకు అమృత్‌సర్ ఆర్పీఎస్ సంధూ అవునని చెప్పారు. అరెస్టయిన వాళ్లను ఇక్కడ నుంచి తీసుకెళ్లామని తెలిపారు. ప్రస్తుతం ఇంట్లో సోదాలు జరుగుతున్నాయన్నారు.

11 ఏళ్లలో అప్రకటిత అత్యవసర పరిస్థితి

పౌర స్వేచ్ఛల అణిచివేత : కాంగ్రెస్

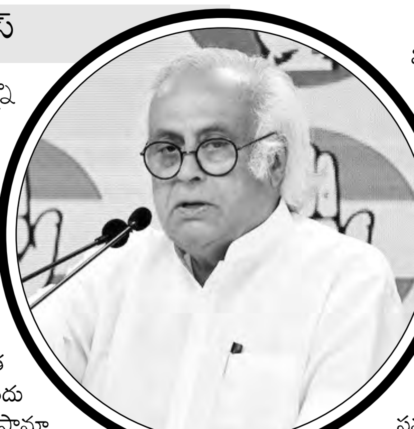

న్యూఢిల్లీ : హద్దులేని ద్వేషపూరిత ప్రసంగం, పౌర స్వేచ్ఛలపై అణిచివేత జరుగుతోందని కాంగ్రెస్ పేర్కొంది. పదకొండు సంవత్సరాలుగా భారత ప్రజాస్వామ్యం 'క్రమబద్ధమైన, ప్రమాదకరమైన' ఐదు రెట్లు దాడికి గురైందని, దీనిని 'అప్రకటిత అత్యవసర పరిస్థితి@11' అని అభివర్ణించింది. ఇందిరా గాంధీ ప్రభుత్వం అత్యవసర పరిస్థితి విధించి 50 ఏళ్లు పూర్తయిన సందర్భంగా కాంగ్రెస్‌పై బిజెపి విమర్శలు చేస్తున్న నేపథ్యంలో, కాంగ్రెస్ కూడా ప్రతివిమర్శలు చేస్తోంది. ప్రభుత్వం పార్లమెంటును బలహీనపరుస్తోందని, రాజ్యాంగ సంస్థల స్వయంప్రతిపత్తిని క్షీణింపజేస్తోందని ఆరోపించింది. 'ప్రభుత్వ విమర్శకులను నిత్యం దుర్భాషలాడుతున్నారని, పాలకవర్గం ద్వేషం, మతతత్వాన్ని ఉద్దేశపూర్వకంగా వ్యాప్తి చేస్తుందని, నిరసన తెలుపుతున్న రైతులను 'ఖలిస్తానీలు' అని ముద్రవేస్తున్నారని, కుల గణనను సమర్థించేవారిని 'పట్టణ నక్సల్స్'గా కొట్టిపారేశారు' అని కాంగ్రెస్ ప్రధాన కార్యదర్శి జైరాం రమేష్ ఒక ప్రకటనలో ఆరోపించారు. 'మహాత్మా గాంధీ హంతకులను కీర్తిస్తున్నారు. మైనారిటీలు తమ ప్రాణాలకు, ఆస్తులకు భయపడి జీవిస్తున్నారు. దళితులు, ఇతర అణగారిన వర్గాలను అసమానంగా లక్ష్యంగా చేసుకున్నారు, ద్వేషపూరిత ప్రసంగాలు చేసే మంత్రులకు పదోన్నతులు లభించాయి' అని ఆయన పేర్కొన్నారు.రాజ్యాంగంపై దాడులు జరుగుతున్నాయని ఆరోపిస్తూ, 2024 లోక్‌సభ ఎన్నికల సమయంలో, ప్రధాన మంత్రి కొత్త రాజ్యాం గం కోసం '400 పార్' నినా దం ఎత్తుకున్నారని, బాబాసాహెబ్ అంబేద్కర్ వారసత్వాన్ని మోసం చేశారని రమేష్ ఆరోపించారు. అయితే దేశ ప్రజలు ఆయన నినాదాన్ని తిరస్కరించారని, ప్రస్తుత రాజ్యాంగంలో పొందుపరచబడిన ఆర్థిక, సామాజిక, రాజకీయ న్యాయాన్ని పరిరక్షించడం, రక్షించడం, మరింత ప్రోత్సహించడం కోసం కాంగ్రెస్‌కు ఓటు వేశారన్నారు. మోదీ ప్రభుత్వం పార్లమెంటును బలహీనపరుస్తోంది, పార్లమెంటరీ నిబంధనలను నిరంతరం ముక్కలు చేస్తోందని కూడా ఆయన ఆరోపించారు. ప్రజా సమస్యల లేవనెత్తినందుకు ఎంపిలను ఏకపక్షంగా సస్పెండ చేశారు, ప్రభుత్వం కీలకమైన జాతీయ సమస్యలను చర్చించడానికి నిరాకరించిందని ఆయన అన్నారు. కీలకమైన చట్టాలు బుల్‌డోజర్ చేయబడ్డాయని, పార్లమెంటరీ కమిటీ లు దాటవేయబడ్డాయన్నారు. కాగ్ అసంబద్ధంగా మారిందని, ఎన్నికల కమిషన్ సమగ్రత తీవ్రంగా రాజీ పడిందని, కొన్ని రాష్ట్రాల్లో అసెంబ్లీ ఎన్నికల సమగ్రత గురించి తీవ్రమైన ప్రశ్నలు విస్మరించబడ్డాయన్నారు. ప్రతిపక్ష పాలిత రాష్ట్రాల్లో బిల్లులను నిరోధించడానికి, విశ్వవిద్యాలయ ని యామకాలలో జోక్యం చేసుకోవడానికి గవర్నర్ కార్యాలయాన్ని దుర్వినియోగం చేస్తున్నారని మండిపడ్డారు. ప్రముఖ విద్యా సంస్థలు ఏకపక్ష పన్ను డిమాండ్లను ఎదుర్కొన్నాయని పేర్కొన్నారు. దాదాపు 20,000 స్వతంత్ర పౌర సమాజ గొంతులను అణచివేసినట్లు ఆయన పేర్కొన్నారు. జర్నలిస్టులు, వార్తా సంస్థలపై ప్రభుత్వం బెదిరింపులు, అరెస్టులు, దాడులకు పాల్పడుతోందని, మీడియాపై అపూర్వమైన ఒత్తిడి ఉందని రమేష్ పేర్కొన్నారు. 'ప్రభుత్వానికి అనుకూలమైన జర్నలిస్టులను నియమించుకోవాలని యజమానులపై ఒత్తిడి తెస్తున్నారని, ప్రభుత్వ ప్రకటనలు, అనుమతులను సంపాదకీయ కంటెంట్‌ను నియంత్రించడానికి సాధనాలుగా ఉపయోగిస్తున్నారన్నారు. అధికారుల చేతుల్లో శక్తివంతమైన సాధనమైన సమాచార హక్కును నిర్వీర్యం చేశారని రమేష్ ఆరోపించారు. దర్యాప్తు సంస్థలను దుర్వినియోగం చేస్తున్నారని ఆరోపిస్తూ, వివిధ ప్రతిపక్ష పార్టీల నాయకులను వేధించడానికి, పరువు తీయడానికి ఇడి, సిబిఐ, ఆదాయపు పన్ను శాఖ వంటి సంస్థలు మోహరించబడ్డాయని రమేష్ పేర్కొన్నారు.

న్యాయపరిపాలనా స్వతంత్రతకు 'ప్రత్యక్ష ముప్పు'

- న్యాయవాదులను నేరుగా పిలిపించేందుకు పోలీసులు, దర్యాప్తు సంస్థలను అనుమతించడంపై సుప్రీంకోర్టు కీలక వ్యాఖ్య
- న్యాయపరిపాలనలో న్యాయవాద వృత్తి ఒక అంతర్భాగమని తేల్చిచెప్పిన ధర్మాసనం

న్యూఢిల్లీ : పోలీసులు లేదా దర్యాప్తు సంస్థలు కక్షిదారులకు (క్లయింట్లకు) సలహాలివ్వడానికి న్యాయవాదులను నేరుగా పిలిపించుకోవడానికి అనుమతించడం న్యాయవాద వృత్తి స్వయంప్రతిపత్తిని దెబ్బతీస్తుందని, అది న్యాయపరిపాలనా స్వతంత్రతకు 'ప్రత్యక్ష ముప్పు' అని బుధవారం సుప్రీం కోర్టు వ్యాఖ్యానించింది. న్యాయమూర్తులు జస్టిస్ కెవి.విశ్వనాథన్, ఎన్.కోటీశ్వర్‌సింగ్‌లతో కూడిన ధర్మాసనం మాట్లాడుతూ న్యాయ పరిపాలనలో న్యాయవాద వృత్తి ఒక అంతర్భాగమని తెలియజేసింది.'దర్యాప్తు సంస్థలు, పోలీసులు కేసు విచారణలో సలహాలు ఇచ్చే డిఫెన్స్ న్యాయవాదిని, న్యాయవాదులను నేరుగా పిలిపించుకోవడానికి అనుమతించడం న్యాయవాద వృత్తి స్వయం ప్రతిపత్తిని తీవ్రంగా దెబ్బతీస్తుంది. అంతేకాకుండా న్యాయ పరిపాలనా స్వాతంత్ర్యానికి ప్రత్యక్ష ముప్పుగా కూడా పరిణమిస్తుంది'అని అత్యున్నత న్యాయస్థానం వివరించింది. ఈ అంశంలో ధర్మాసనం రెండు ప్రశ్నలను కూడా సంధించింది. ఒక వ్యక్తికి ఒక కేసులో చట్టపరమైన పార్టీగా మాత్రమే సం బంధం ఉన్నప్పుడు పరిగణించదగిన కొన్ని ప్రశ్న లు తలెత్తుతాయి. దర్యాప్తు సంస్థ, ప్రాసిక్యూటింగ్ ఏజెన్సీ, పోలీస్ నేరుగా ప్రశ్నించేందుకు న్యాయవాదిని పిలిపించవచ్చా? అని ధర్మాసనం తన మొదటి ప్రశ్నను సంధించింది. మరొక ప్రశ్నను కూడా ఇలా అడిగింది. 'దర్యాప్తు సంస్థ, ప్రాసిక్యూటింగ్ ఏజెన్సీ, పోలీస్ ఒక కేసును కలిగి ఉంటే ఆ వ్యక్తి పాత్ర కేవలం న్యాయవాదిగా కాకుండా మరేదైనా ఉందని భావించి, నేరుగా సమన్లు వేయడానికి అనుమతి ఉందా? లేదా?. ఆ అసాధారణ ప్రమాణాల కోసం న్యాయ విచారణాధికారిని పిలిపించాలా? వద్దా' అని ధర్మాసనం అడిగింది. ధర్మాసనం మాట్లాడుతూ న్యాయపరిపాలన సమర్థత, న్యాయవాదులు తమ వృత్తిపరమైన విధులు మన:స్సాక్షిగా, మరింత ముఖ్యంగా,నిర్భయంగా నిర్వర్తించే సామర్థ్యం ప్రమాదంలో ఉన్నందున ఇతర అంశాలతో పాటు ఈ రెండు అంశాలు కూడా తలెత్తవచ్చని, ఈ నేపథ్యంలో సమగ్ర ప్రాతిపదికన అదనపు పరిష్కారం అవసరమని ధర్మాసనం పేర్కొంది. ఇది న్యాయపరిపాలనను నేరుగా ప్రభావితం చేసే విషయమని ధర్మాసనం చెప్పింది. ఈ అంశంలో ఎప్పుడైతే అతడు ఒక న్యాయవాదిగా ఉన్నాడో అప్పుడు ఆయనను ఒక ప్రొఫెషనల్ గాబాధ్యుడిని చేయడం ప్రాథమికంగా అది సమర్థనీయం కాదు. కోర్టు తదుపరి పరిశీలనకు లోబడి ఉంటుందని తెలుస్తోంది. జూన్ 12న హైకోర్టు ఇచ్చిన ఉత్తర్వులను సవాల్ చేస్తూ గుజరాత్‌కు చెందిన ఒక న్యాయవాది దాఖలు చేసిన పిటిషన్‌ను సుప్రీంకోర్టు విచారిస్తున్నప్పుడు ఈ ఉత్తర్వులు వెలువడ్డాయి.తన క్లయింట్‌పై ఉన్న కేసులో న్యాయవాదిని పోలీసుల ముందు హాజరుపర్చాలని ఇచ్చిన నోటీసును రద్దు చేయడానికి 2025 మార్చిలో హైకోర్టు నిరాకరించింది. తదుపరి ఆదేశాలు వచ్చేంతవరకూ ఆయనకు సమన్లు జారీచేయవద్దని, పోలీసులు జారీ చేసే నోటీసుల అమలును నిలిపివేయాలని సుప్రీంకోర్టు రాష్ట్ర ప్రభుత్వాన్ని ఆదేశించింది. దీనిపై స్పందనను తెలియజేయాలని గుజరాత్ ప్రభుత్వానికి ధర్మాసనం నోటీస్ జారీచేసింది. రుణ లావాదేవీలో ఇద్దరు వ్యక్తుల మధ్య జూన్‌లో ఒక ఒప్పందం కుదిరిందని సుప్రీంకోర్టు గుర్తించింది. ఫిబ్రవరిలో వారిలో ఒకరిపై ఎఫ్ఐఆర్ నమోదు చేయడంతో నిందితుడిని అరెస్ట్ చేశారు. నిందితుడికి కోర్టు బెయిల్ మంజూరు చేసింది. ఇదిలాఉంటే మార్చిలో ఒక పోలీస్ నోటీస్ జారీచేయబడింది. ఆ న్యాయవాది మూడు రోజుల్లో పోలీసులు ముందు హాజరుకావాలని సమన్లు జారీ చేయబడ్డాయి. సమన్లను సుప్రీంకోర్టు బార్ అసోసియేషన్ (ఎస్‌సిబిఏ), సుప్రీంకోర్టు అడ్వకేట్స్‌ఆన్‌రికార్డ్స్ అసోసియేషన్ (ఎస్‌సిఏఓఆర్ఏ) ఖండించాయి. ఇది న్యాయవాద వృత్తి పునాదులను పెకిలించే 'కలతపెట్టే ధోరణి' అని పేర్కొన్నాయి.

పటిష్ఠంగా ఓటర్ల సవరణ : ఇసి

న్యూఢిల్లీ : బీహార్ తర్వాత, 2026లో ఐదు రాష్ట్రాల్లో అసెంబ్లీ ఎన్నికలు జరగనున్న నేపథ్యంలో ఈ ఏడాది చివరి నాటికి ఎన్నికల కమిషన్ ఓటర్ల జాబితాలను సమగ్రంగా సమీక్షించనుంది. ఎన్నికల జాబితాల సమగ్రతను కాపాడటానికి, రాజ్యాంగ ఆదేశాన్ని అమలు చేయడానికి దేశవ్యాప్తంగా ప్రత్యేక ఇంటెన్సివ్ సవరణను ప్రారంభించనుంది. దోషరహిత ఓటర్ల జాబితాను సిద్ధం చేయడానికి ఎన్నికల అధికారులు ఇంటింటికి వెళ్లి ధృవీకరణ చేయనున్నారు. అసోం, కేరళ, పుదుచ్చేరి, తమిళనాడు, పశ్చిమ బెంగాల్ శాసనసభల పదవీకాలం వచ్చే ఏడాది మే, జూన్‌లో ముగుస్తోంది. ఈ రాష్ట్రాల్లోని ఓటర్ల జాబితాలను సమగ్రంగా సమీక్షించడం ఈ ఏడాది చివరి నాటికి ప్రారంభమవుతుందని అధికారులు తెలిపారు. అయితే, ఈ ఏడాది చివర్లో బీహార్‌లో అసెంబ్లీ ఎన్నికలు జరగనున్నందున, ఇసి అక్కడ వెంటనే ప్రత్యేక ఇంటెన్సివ్ సవరణను నిర్వహించాలని నిర్ణయించింది. బిజెపికి సహాయం చేయడానికి ఇసి ఓటర్ల డేటాను మోసగించిందని ప్రతిపక్ష పార్టీల ఆరోపణల నేపథ్యంలో, అక్రమ వలసదారులు ఓటర్ల జాబితాలో నమోదు కాకుండా చూసుకోవడానికి పోల్ ప్యానెల్ ఇంటెన్సివ్ సవరణపై అదనపు చర్యలు తీసుకుంది. ఓటర్లుగా మారాలనుకునే లేదా రాష్ట్రం వెలుపల నుండి వలస వెళ్లాలనుకునే దరఖాస్తుదారుల కోసం అదనపు 'డిక్లరేషన్ ఫారమ్' ప్రవేశపెట్టింది. వారు జూలై 1, 1987కి ముందు భారతదేశంలో జన్మించారని, పుట్టిన తేదీ లేదా పుట్టిన ప్రదేశాన్ని నిర్ధారించే ఏదైనా పత్రాన్ని అందించాలి. బిహార్‌లో చివరిసారిగా 2003లో ఇంటెన్సివ్ రివిజన్ నిర్వహించబడింది. వేగంగా పట్టణీకరణ, తరచుగా వలసలు, యువ పౌరులు ఓటు వేయడానికి అర్హులు కావడం, మరణాలను నివేదించకపోవడం, విదేశీ అక్రమ వలసదారుల పేర్లను చేర్చడం వంటి బహుళ కారణాలు సమగ్రతను నిర్ధారించడానికి, లోపాలు లేని ఓటర్ల జాబితాల తయారీని నిర్ధారించడానికి సవరణను నిర్వహించాల్సిన అవసరం ఉందని ఇసి తెలిపింది. ఇంటెన్సివ్ రివిజన్ ప్రక్రియలో ధృవీకరణ కోసం బూత్‌స్థాయి అధికారులు ఇంటింటి సర్వే నిర్వహిస్తారు. ప్రత్యేక సవరణను నిర్వహిస్తున్నప్పుడు, రాజ్యాంగంలోని ఆర్టికల్ 326, 1950 ప్రజాప్రాతినిధ్య చట్టంలోని సెక్షన్ 16లో స్పష్టంగా నిర్దేశించబడిన ఓటరుగా నమోదు చేసుకోవడానికి అర్హత, ఓటర్ల జాబితాలో నమోదుకు అనర్హతలకు సంబంధించిన రాజ్యాంగ, చట్టపరమైన నిబంధనలను ఇసి నిశితంగా పాటిస్తుంది అని ఎన్నికల సంఘం తెలిపింది.

ప్రభుత్వం చేతిలో ఇసి కీలుబొమ్మ

కాంగ్రెస్ అధ్యక్షుడు మల్లికార్జున్ ఖర్గే

న్యూఢిల్లీ : ఎన్నికల కమిషన్ ప్రభుత్వం చేతిలో 'కీలక బొమ్మ'గా మారిందని కాంగ్రెస్ అధ్యక్షుడు మల్లికార్జున్ ఖర్గే ఆరోపించారు. తమ పార్టీ ఎన్నికల్లో 'అక్రమాల' అంశాన్ని లేవనెత్తుతోందని, కానీ ఎన్నికల సంఘం వినడానికి సిద్ధంగా లేదని పేర్కొన్నారు. 2024 మహారాష్ట్ర ఎన్నికల్లో అక్రమాలను బయటపెట్టడానికి కాంగ్రెస్ నాయకుడు రాహుల్ గాంధీ గణాంకాలను ఉటంకిస్తూ వాస్తవాలను పేర్కొన్నారని, ఇతరులు కూడా నిజాలు చెప్పారని, కానీ ఎన్నికల కమిషన్ దానిని అంగీకరించడానికి సిద్ధంగా లేదని ఖర్గే అన్నారు. 'ఇసి ప్రభుత్వం చేతిలో కీలుబొమ్మగా మారింది... వినోదం కోసం పనులు చేయడానికి మనకు తోలుబొమ్మలు ఉన్నట్లుగా. మీకు ఒక కీలుబొమ్మ ఉంది. మీరు (ప్రధానమంత్రి నరేంద్ర మోడీ) ఎన్నికల్లో గెలుస్తున్నారని చెప్పుకుంటున్నారు. ఎన్నికల్లో గెలవడం లేదు, మీ యంత్రాంగం గెలుస్తోంది' అని కాంగ్రెస్ ఇందిరా భవన్ ప్రధాన కార్యాలయంలో జరిగిన విలేకరుల సమావేశంలో ఖర్గే అన్నారు. దానిని మీకు కావలసిన చోటకు వదిలేయండి, మీకు కావలసిన చోట పట్టు సాధించండి అని వివిధ రాష్ట్రాల ఎన్నికలను ప్రస్తావిస్తూ ఆయన అన్నారు. 'మేము మహారాష్ట్రలో ఎన్నికల్లో గెలిచాము, ఐదు నెలల తర్వాత అదే స్థానంలో ఓటర్ల సంఖ్యలో భారీ వ్యత్యాసం ఉంది. ఐదు సంవత్సరాలలో, ఓటర్ల జాబితా 23 శాతం పెరుగుతుంది. కానీ ఐదు నెలల్లో, 8 శాతం పెరుగుదల ఎలా ఉంది' అని కాంగ్రెస్ అధ్యక్షుడు అన్నారు. 'నేను 13 ఎన్నికల్లో పోటీ చేశాను, అనేక ఎన్నికలలో కూడా పాల్గొన్నాను, కానీ నేను అలాంటిది ఎప్పుడూ చూడలేదు' అని ఆయన అన్నారు. కాంగ్రెస్ నిరంతరం ఎన్నికల అక్రమాల అంశాన్ని లేవనెత్తుతోందని, కానీ ఎన్నికల కమిషన్ ఏమీ వినడానికి సిద్ధంగా లేదని, ఎందుకంటే ప్రభుత్వానికి 'ప్రతిచోటా నియంత్రణ' ఉందని ఖర్గే అన్నారు. ఆర్ఎస్ఎస్ వ్యక్తులను ప్రతిచోటా ఉంచారు, ఇతరులకు స్థానం లేదని, ఎన్నికల కమిషన్ తమ మాట వినడం లేదన్నారు. తమకు ఓటర్ల జాబితాను ఇవ్వడం లేదని, బిజెపి ప్రభుత్వం దానిని కూడా నియంత్రిస్తున్నదని ఖర్గే మండిపడ్డారు. ఎన్నికల్లో చాలా చోట్ల అక్రమాలు జరిగాయని, చాలా మంది ఫిర్యాదు చేశారని కానీ, ఎన్నికల కమిషన్ సరిదిద్దలేదని ఆయన ఆరోపించారు. ఇసి మోదీ చెప్పేదే చేస్తోందని, ఆయన కోసం చేస్తున్న ఏ పనికైనా చాలా ధన్యవాదాలు అని ఖర్గే ఇసిని ఎద్దేవా చేశారు. మహారాష్ట్ర అసెంబ్లీ ఎన్నికల్లో జరిగిన అక్రమాల ఆరోపణలను రాహుల్ గాంధీ పునరుద్ఘాటించిన మరుసటి రోజు ఖర్గే ఈ వ్యాఖ్యలు చేశారు. రాహుల్ గాంధీ మాట్లాడుతూ, 'ఓట్ల దొంగతనం' జరిగిందని, యంత్రాలతో చదవగలిగే డిజిటల్ ఓటరు జాబితాలను, సిసిటి వి ఫుటేజ్‌లను వెంటనే విడుదల చేయాలని డిమాండ్ చేశారు.

ఐదంతస్తుల భవనంలో అగ్నిప్రమాదం

నలుగురు మృతి, ముగ్గురికి గాయాలు

న్యూఢిల్లీ : దేశ రాజధాని ఢిల్లీలోని ఓ భవనంలో భారీ అగ్నిప్రమాదం సంభవించింది. రోహిణిలోని రిథాల ప్రాంతంలో బహుళ తయారీ యూనిట్లు ఉన్న ఐదు అంతస్తుల భవనంలో జరిగిన అగ్నిప్రమాదంలో నలుగురు మరణించగా, ముగ్గురు గాయపడ్డారని పోలీసులు బుధవారం తెలిపారు. మంగళవారం రాత్రి 7.30 గంటల ప్రాంతంలో రోహిణి సెక్టార్–5 ప్రాంతంలో ఉన్న భవనంలో మంటలు చెలరేగినట్లు అగ్నిమాపక శాఖకు సమాచారం అందడంతో, పదహారు అగ్నిమాపక వాహనాలను అక్కడికి తరలించినట్లు అధికారులు తెలిపారు. రిథాల మెట్రో స్టేషన్ సమీపంలోని ఒక ప్రాంగణంలో ఈ ఘటన జరిగినట్లు ఢిల్లీ అగ్నిమాపక సేవల అధిపతి అతుల్ గార్గ్ తెలిపారు. అగ్నిప్రమాదానికి గల కారణం ఇంకా నిర్ధారణ కాలేదని, దర్యాప్తు జరుగుతోందని అధికారులు చెప్పారు. శిథిలాలలో ఇంకా ఎవరైనా చిక్కుకున్నారా అని తెలుసుకోవడానికి గాలింపు చర్యలు కొనసాగుతున్నాయన్నారు. ఇప్పటివరకు పోలీసులు నాలుగు కాలిపోయిన మృతదేహాలను వెలికితీమన్నారు. 80 శాతం కాలిన గాయాలతో ఉన్న నితిన్ బన్సాల్ (31), రాకేష్ (30), స్వల్ప కాలిన గాయాలతో ఉన్న వీరేందర్ (25) అనే ముగ్గురిని రక్షించి బిఎస్ఎ ఆసుపత్రికి తరలించినట్లు అగ్నిమాపక సిబ్బంది తెలిపారు. నితిన్, రాకేష్‌లను మెరుగైన చికిత్స కోసం ఆర్ఎంఎల్ ఆసుపత్రికి తరలించినట్లు ఆయన తెలిపారు. బుధవారం తెల్లవారుజామున 1.15 గంటల ప్రాంతంలో అగ్నిమాపక సిబ్బంది మొదటి అంతస్తు నుండి మూడు కాలిపోయిన మృతదేహాలను వెలికితీశారని, తరువాత మరొక మృతదేహం దొరికిందని అధికారి తెలిపారు. ఉదయం 6 గంటల నాటికి కింది అంతస్తులలో మంటలను అదుపులోకి తెచ్చామని, అయితే మూడవ, పైఅంతస్తులో భారీ పొగ కారణంగా అగ్నిమాపక చర్యలు ఇంకా కొనసాగుతున్నాయని అగ్నిమాపక శాఖ అధికారులు తెలిపారు. భవనానికి అగ్నిమాపక భద్రతా ధృవీకరణ పత్రం లేదా అత్యవసర పరిస్థితుల్లో ప్రజలు ప్రాంగణాన్ని ఖాళీ చేయడానికి సరైన ప్రాంతం లేదని డిఎఫ్ఎస్ వర్గాలు తెలిపాయి. స్థలానికి చేరుకున్న అగ్నిమాపక సిబ్బంది గోడకు రంధ్రం వేయడానికి జెసిపి యంత్రాన్ని మోహరించాల్సి వచ్చిందని, ఆ తర్వాత అగ్నిమాపక చర్యలు ప్రారంభించామని అగ్నిమాపక సిబ్బంది తెలిపారు. భవనం యజమాని సురేష్ బన్సాల్ కుమారుడు నితిన్ బన్సాల్ గ్రౌండ్, మొదటి అంతస్తులను రెడీమేడ్, ప్లాస్టిక్ సంచుల తయారీకి ఉపయోగించారని పోలీసులు తెలిపారు. రెండవ అంతస్తును ఆనంద్‌కు ఫాబ్రిక్ సంబంధిత పని కోసం అద్దెకు ఇవ్వగా, మూడవ, పైఅంతస్తును డిస్పోజబుల్ ఆర్టికల్స్ వ్యాపారం చేసే రాకేష్ అరోరా గోడౌన్ స్థలంగా ఉపయోగిస్తున్నారు.

పుణె మెట్రో రైలు రెండో దశకు గ్రీన్‌సిగ్నల్

- జార్ఖండ్‌లోని ఝరియా బొగ్గు గనుల నిర్వాసితుల పునరావాసానికి రూ.5,940 కోట్లు
- ఉత్తరప్రదేశ్‌లో పొటాటో కేంద్రం ఏర్పాటు
- కేంద్ర మంత్రి వర్గం ఆమోదం

న్యూఢిల్లీ : ప్రధాని నరేంద్ర మోదీ నేతృత్వంలోని కేబినెట్ పలు కీలక నిర్ణయాలకు ఆమోదం తెలిపింది. ఎమర్జెన్సీ బాధితులకు నివాళిగా రెండు నిమిషాల పాటు మౌనం పాటించి.. ఎమర్జెన్సీకి వ్యతిరేకంగా తీర్మానాన్ని ఆమోదించింది. శుభాంశు శుక్లాతో కూడిన మిషన్ విజయవంతంగా అంతరిక్షంలోకి ప్రవేశించడాన్ని స్వాగతించింది. మరో తీర్మానానికి ఆమోదం తెలిపిన మంత్రివర్గం పుణె, ఆగ్రాలలో పలు ప్రాజెక్టులకు గ్రీన్ సిగ్నల్ ఇచ్చింది. బుధవారం జరిగిన క్యాబినెట్ సమావేశంలో అత్యవసర పరిస్థితి ప్రకటనకు 50 సంవత్సరాలు పూర్తయిన సందర్భంగా కేంద్ర మంత్రివర్గం తీర్మానాన్ని కేంద్ర మంత్రి అశ్విని వైష్ణవ్ చదివి వినిపించారు. 'ప్రధానమంత్రి నరేంద్ర మోదీ అధ్యక్షతన జరిగిన కేంద్ర మంత్రివర్గం ఈ రోజు అత్యవసర పరిస్థితిపై పోరాడిన లెక్కలేనన్ని మంది త్యాగాలను గుర్తుంచుకోవాలని నిర్ణయించింది. రాజ్యాంగాన్ని హత్య చేసే ప్రయత్నాన్ని విఫలం చేసిన ఈ ప్రజాస్వామ్యవాదులకు కేంద్ర మంత్రివర్గం నివాళులర్పించింది' అని పేర్కొన్నారు. కాగా, పుణె మెట్రో రైలు ప్రాజెక్టు దశ2ను కేబినెట్ ఆమోదించిందని కేంద్రమంత్రి అశ్వినీ వైష్ణవ్ తెలిపారు. ఈ రెండు ఎలివేటెడ్ కారిడార్లు 12.75 కి.మీ. విస్తరించి ఉంటాయని.. 13 స్టేషన్లు ఉంటాయని తెలిపారు. చాందినీ చౌక్, బవ్ధాన్, కోత్రుడ్ ఖరడి, వాఘోలి వంటి వేగంగా అభివృద్ధి చెందుతున్న శివారు ప్రాంతాలను కలుపుతాయని పేర్కొన్నారు. ఈ ప్రాజెక్టును నాలుగు సంవత్సరాలలోపు పూర్తి చేయాలని నిర్ణయించినట్లు పేర్కొన్నారు. అలాగే జార్ఖండ్‌లోని ఝరియా బొగ్గు గనుల నిర్వాసితుల పునరావాసానికి (ఝరియా మాస్టర్ ప్లాన్) రూ.5,940 కోట్లు కేటాయించినట్లు పేర్కొన్నారు. నిర్వాసిత కుటుంబాలకు ఆర్థిక స్వావలంబన కల్పించడం కోసం నైపుణ్య శిక్షణ, స్థిరమైన ఉపాధి అవకాశాలను కల్పించనున్నట్లు పేర్కొన్నారు. ఉత్తరప్రదేశ్‌లోని ఆగ్రాలోని సింగ్నాలో దక్షిణాసియా ప్రాంతీయ కేంద్రం ఆఫ్ ది ఇంటర్నేషనల్ పొటాటో సెంటర్ (సిఐపి) ఏర్పాటుకు మంత్రివర్గం ఆమోదం తెలిపింది. దీనికి రూ. 111.5 కోట్లు కేటాయించింది. ఆహారం, పోషకాహార భద్రత, రైతుల ఆదాయం, ఉపాధి కల్పనను పెంచడం దీని ప్రధాన ప్రధాన లక్ష్యం. ప్రపంచంలోనే రెండో అతిపెద్ద బంగాళాదుంప ఉత్పత్తి చేస్తున్న దేశం భారత్ కాగా.. ఇందులో ఉత్తరప్రదేశ్ ముందువరుసలో ఉన్నది. పొటాటో సెంటర్ ఏర్పాటుతో బంగాళాదుంప ఉత్పత్తి, ప్రాసెసింగ్, ప్యాకేజింగ్, రవాణా, మార్కెటింగ్, విలువ గొలుసులో గణనీయమైన ఉపాధి అవకాశాలను సృష్టించే సామర్థ్యం పెరుగుతుందని పేర్కొన్నారు. అలాగే, యూపీలో ఎలక్ట్రానిక్స్ మాన్యుఫ్యాక్చరింగ్ ఏర్పాటుకు కేంద్రం ఆమోదం తెలిపింది. యూపీ గౌతమ్‌బుద్ధనగర్‌లో రూ.417కోట్లతో ఈఎంసీ క్లస్టర్ ఏర్పాటు చేయనున్నది.

కొనసాగుతున్న 'ఆపరేషన్ సింధు'

224 మందితో ఇజ్రాయెల్ నుంచి ఢిల్లీకి చేరుకున్న మరో విమానం

న్యూఢిల్లీ : ఇరాన్, ఇజ్రాయెల్ మధ్య వార్ కారణంగా అక్కడ చిక్కుకున్న భారతీయుల్ని రప్పించేందుకు కేంద్రం చేపట్టిన 'ఆపరేషన్ సింధు' కొనసాగుతోంది. ఈ ఆపరేషన్ ద్వారా ఇజ్రాయెల్, ఇరాన్‌లో చిక్కుకుపోయిన భారతీయుల్ని స్వదేశానికి తీసుకొస్తోంది. పొరుగు దేశాలకు చెందిన పౌరులకు కూడా భారత్ ఆపరేషన్ సింధు ద్వారా సాయం చేస్తోంది. ఈ ఆపరేషన్ ద్వారా ఇప్పటికే పలువురు భారతీయులు స్వదేశానికి చేరుకున్న విషయం తెలిసిందే. తాజాగా ఇజ్రాయెల్ నుంచి 224 మంది భారతీయులతో కూడిన భారత వాయుసేనకు చెందిన విమానం ఢిల్లీకి చేరుకుంది. వారికి పాలెం విమానాశ్రయంలో అధికారులు స్వాగతం పలికారు. ఈ ఆపరేషన్‌లో భాగంగా ఇజ్రాయెల్ నుంచి ఇప్పటి వరకూ 818 మందిని కేంద్రం స్వదేశానికి తరలించింది. మరోవైపు ఇరాన్ నుంచి 11వ విమానం ఇవాళ తెల్లవారుజామున ఢిల్లీలో ల్యాండ్ అయిన విషయం తెలిసిందే. 282 మంది భారతీయులు క్షేమంగా స్వదేశానికి తిరిగొచ్చారు. 'జూన్25న తెల్లవారుజామున మాషా (ఇరాన్) నుంచి 282 మంది భారతీయులతో ప్రత్యేక విమానం ఢిల్లీకి చేరుకుంది. దీంతో ఇప్పటి వరకూ ఇరాన్ నుంచి 2,858 మందిని స్వదేశానికి తీసుకొచ్చాం' అని విదేశాంగ మంత్రిత్వ శాఖ ఎక్స్‌లో పోస్టు పెట్టింది. ఇందులో పొరుగు దేశాలైన నేపాల్, శ్రీలంకకు చెందిన వారు కూడా ఉన్నారు.

ఏడాదికి రెండుసార్లు టెన్త్ పరీక్షలు

ఫిబ్రవరిలో పరీక్షలు రాయడం తప్పనిసరి మేలో ఐచ్ఛికం : సిబిఎస్ఇ

న్యూఢిల్లీ : వచ్చే విద్యా సంవత్సరం (2026) నుంచి 10వ తరగతి విద్యార్థులు ఒక విద్యా సెషన్‌లో రెండుసార్లు సిబిఎస్‌సి బోర్డు పరీక్షలు రాసే అవకాశం ఉంది. అయితే ఫిబ్రవరిలో మొదటి దశకు హాజరు కావడం తప్పనిసరి అని అధికారులు తెలిపారు. షెడ్యూల్ ప్రకారం మేలో జరిగే రెండవ దశ పరీక్షలు తమ పనితీరును మెరుగుపరచుకోవాలనుకునే విద్యార్థులకు ఐచ్ఛికం అని వారు తెలిపారు. సెంట్రల్ బోర్డ్ ఆఫ్ సెకండరీ ఎడ్యుకేషన్ (సిబిఎస్ఇ) 10వ తరగతికి సంవత్సరానికి రెండుసార్లు బోర్డు పరీక్షలు నిర్వహించడానికి నిబంధనలను ఆమోదించింది. ఈ చర్యను కొత్త జాతీయ విద్యా విధానానికి (ఎన్ఇపి) సిఫార్సు చేయబడింది. పరీక్షలు మొదటి దశలో ఫిబ్రవరిలో, రెండవ దశలో మేలో నిర్వహిస్తారు. రెండు దశల ఫలితాలు వరుసగా ఏప్రిల్, జూన్‌లలో ప్రకటిస్తామని సిబిఎస్ఇ పరీక్షల కంట్రోలర్ సంయమ్ భరద్వాజ్ అన్నారు. విద్యార్థులు మొదటి దశకు హాజరు కావడం తప్పనిసరి, రెండవ దశ ఐచ్ఛికమని, సైన్స్, గణితం, సాంఘిక శాస్త్రం భాషలలోని ఏవైనా మూడు సబ్జెక్టులలో విద్యార్థులు తమ పనితీరును మెరుగుపరచుకోవడానికి అనుమతించబడతారని ఆయన చెప్పారు. ఆమోదించబడిన నిబంధనల ప్రకారం, శీతాకాల పాఠశాలల నుండి 10వ తరగతి విద్యార్థులు ఏ దశలలోనైనా బోర్డు పరీక్షలకు హాజరు కావడానికి అవకాశం ఉంటుంది. అంతర్గత మూల్యాంకనం విద్యా సెషన్‌లో ఒకసారి మాత్రమే నిర్వహించబడుతుంది. సిబిఎస్ఇ ఫిబ్రవరిలో ముసాయిదా నిబంధనలను ప్రకటించింది. వీటిని వాటాదారుల అభిప్రాయం కోసం పబ్లిక్ డొమైన్‌లో ఉంచారు. బోర్డ్ పరీక్షల యొక్క 'అధికస్టేక్స్' అంశాన్ని తొలగించడానికి, అన్ని విద్యార్థులు ఏదైనా విద్యా సంవత్సరంలో రెండుసార్లు పరీక్షలు రాయడానికి అనుమతించబడాలని ఎన్ఇపి సిఫార్సు చేసింది.

SRI SHIVANI COLLEGE OF PHARMACY
D. No. 22-7-96/1, Near Doctor's Colony, Mulugu Road, Warangal, Telangana State-506007
(Affiliated to Kakatiya University, Warangal, Approved by PCI, New Delhi, Recognized By Govt. of T.S.)
WANTED FACULTY
Applications are invited for the following posts along with Bio-data, Xerox copies of certificates two passports size Photographs submit on or before 30.06.2025.
Principal/Professors/Associate Professors/Assistant Professors/Lectures.
in the Department of Pharmaceutics, Pharmaceutical Analysis, Pharmaceutical Chemistry, Pharmacology, Pharmacognosy.
Qualification, Experience & Salary: As per PCI norms.
Cont: Ph. 9866921912, 9440212200, 0870-2976777.
E-Mail: sscpwgl@gmail.com , Website: www.sscpwgl.com.
Sd/- ecretary and Correspondent

LOST PASS BOOK
I, PARMAYOLLA VIJENDAR REDDY, S/o. PARMAYOLLA MADHAVAREDDY, R/o. H.No. 1-16/1, Saireddy guda, H/O. Damerlapally Village, Shabad Mandal, Rangareddy Dist. Have lost my original Pattadar Pass Book No. T05220110508, Katha No. 867 while Travel-ling from my house by Motor Cycle. If found Contact: 9912855654

జోగులాంబ బాలబ్రహ్మేశ్వరుడి దర్శించుకున్న ఎఐసిసి కార్యదర్శులు

ప్రజాపక్షం/ఉండవెల్లి: దక్షిణకాశిగా ప్రసిద్ధిగాంచిన జోగులాంబ బాలబ్రహ్మేశ్వంద్ర ఆలయాలను తెలంగాణ ఇంచార్జి ఏఐసీసీ కార్యదర్శి విశ్వనాథ అల్లంపూరు మాజీ ఎమ్మెల్యే ఏఐసీసీ కార్యదర్శి ఎస్.సంపత్‌కుమార్ ఫైనాన్స్ కమిషనర్ దీపక్ జిల్లా కార్యదర్శి వెంకటేశ్ గురువారం నాడు అల్లంపూరు ఆలయంలో సందర్శించి ప్రత్యేక పూజ కార్యక్రమాలు నిర్వహించారు. మొదటగా జోగులాంబ బాలబ్రహ్మేశ్వర దర్శించి పూజా కార్యక్రమంలో పాల్గొన్నారు. ఆలయాల అభివృద్ధి కోసం కాంగ్రెస్ ప్రభుత్వం కృషి చేస్తున్నట్లు మాజీ ఎమ్మెల్యే సంపత్‌కుమార్ తెలిపారు. ఈ కార్యక్రమంలో దేవాలయం కార్యనిర్వహణ అధికారి సురేందర్ కుమార్, చైర్మన్ జగన్మోహన్‌రెడ్డి, డైరెక్టర్లు పాల్గొన్నారు.

ఎన్ఎస్పి భూముల సర్వే పరిశీలన

ప్రజాపక్షం/హాలియా: అనుముల మండలం ఇబ్రహీంపేట గ్రామంలో నిర్వహించిన ఎన్ఎస్పి భూముల సర్వేను జిల్లా కలెక్టర్ ఇలా త్రిపాఠి పరిశీలించారు. ఇబ్రహీంపేట గ్రామంలో గత నాలుగు రోజులుగా నిర్వహిస్తున్న ఎన్ఎస్పి భూముల సర్వేను బుధవారం సాయంత్రం జిల్లా కలెక్టర్ ఇలా త్రిపాఠి క్షేత్రస్థాయిలో పర్యవేక్షించారు. ఈ ప్రాంతంలో ఉన్న ఎన్ఎస్పి భూముల వివరాలు అడిగి తెలుసుకున్నారు. మిర్యాలగూడ సబ్ కలెక్టర్ నారాయణ అమిత్ భూములకు సంబంధించిన వివరాలను రికార్డ్ ప్రకారం వివరించారు. జిల్లా కలెక్టర్ కేపలం ఎన్ఎస్పి భూముల సర్వేను క్షేత్రస్థాయిలో పర్యవేక్షించి వాటి వివరాలను మాత్రమే అడిగి తెలుసుకున్నట్లు ఇంచార్జ్ తాసిల్దార్ రఘు తెలిపారు. కలెక్టర్ వెంట మున్సిపల్ కమిషనర్ రామదుర్గా రెడ్డి, ఆర్ ఐ నవీన్ కుమార్, సర్వేయర్లు ఉన్నారు.

అర్హులందరికీ ఇందిరమ్మ ఇండ్లు

సిపిఐ డిండి మండల మహాసభను జయప్రదం చేయండి పల్లా నర్సింహారెడ్డి

ప్రజాపక్షం/డిండి: అర్హులైన వారందరికీ ఇందిరమ్మ ఇండ్లను ఇవ్వాలని ఎల్ 1, ఎల్ 2, ఎల్ 3, ఎల్ 4 వంటి నిబంధనలు చూడకుండా అర్హులైన వారందరికి ఇందిరమ్మ ఇండ్లు ప్రభుత్వం కేటాయించాలని సిపిఐ రాష్ట్ర కార్యవర్గ సభ్యులు పల్లా నర్సింహారెడ్డి అన్నారు. బుధవారం డిండి మండల సిపిఐ కార్యవర్గ సమావేశానికి ముఖ్య అతిధిగా హాజరైన నర్సింహారెడ్డి మాట్లాడుతూ అభివృద్ధి సంక్షేమం దిశగా ప్రభుత్వ పథకాలు ప్రజా పాలనలో ప్రజలందరికీ చేరువవ్వాలని, అర్హులైన ప్రతి ఒక్కరూ ప్రభుత్వ పథకాలను పొందేలా ప్రభుత్వం, అధికారులు ఆచరణలో అమలు చేయాలని అన్నారు. వీలైనంత త్వరగా డిండి లిఫ్ట్ ఇరిగేషన్ పనులను పూర్తి చేసి రైతాంగానికి సాగునీరు అందించాలని ప్రభుత్వాన్ని కోరారు. భారత కమ్యూనిస్టు పార్టీ (సిపిఐ) డిండి మండల 15వ మహాసభలు జూన్ 29న డిండి మండల కేంద్రంలోని ఎలకుర్తి జైపాల్ గార్డెన్‌లో జరగనున్నాయని అన్నారు. ఈ మహాసభల విజయవంతానికి పార్టీ శ్రేణులు తరలిరావాలని నర్సింహారెడ్డి పిలుపునిచ్చారు. ఈ సమావేశంలో సిపిఐ జిల్లా కార్యవర్గ సభ్యులు బొడ్డుపల్లి వెంకటరమణ, జిల్లా సమితి సభ్యులు తూం బుచ్చిరెడ్డి, రైతు సంఘం జిల్లా అధ్యక్షులు మైనోద్దిన్, మండల కార్యదర్శి కనకాచారి, మండల సహాయ కార్యదర్శి శైలేష్, విజేందర్‌రెడ్డి, కార్యవర్గ సభ్యులు కేశవులు, హుస్సేన్, శ్రీనయ్య, వెంకటేశ్వర్లు తదితరులు పాల్గొన్నారు.

విద్యార్థులకు మెరుగైన విద్య

ప్రతి పాఠశాలలో 60 రోజుల కార్యాచరణ తప్పక అమలు చేయాలి కలెక్టర్ తేజస్‌నంద్‌లాల్ పవార్

ప్రజాపక్షం/సూర్యాపేట: విద్యార్థులకు మెరుగైన విద్య బోధించాలని జిల్లా కలెక్టర్ తేజస్‌నంద్‌లాల్ పవార్ అన్నారు. బుధవారం సూర్యాపేట పట్టణంలోని జిల్లా పరిషత్ ఉన్నత పాఠశాల, అంగన్‌వాడీ కేంద్రం, తహసీల్దార్, ఆర్డీవో కార్యాలయాలను కలెక్టర్ అకస్మికంగా తనిఖీ చేశారు. ముందుగా జిల్లా పరిషత్ ఉన్నత పాఠశాలలో పదవ తరగతి గదిలో జరుగుతున్న గణితం క్లాస్‌ని, 9వ తరగతిలో జరుగుతున్న బేస్ లైన్ టెస్టులను సందర్శించి విద్యార్థులకు పలు ప్రశ్నలు అడిగి తెలుసుకున్నారు. 60 రోజుల కార్యచరణ ప్రతి పాఠశాలలో అమలు చేసి ఆగస్టు 15 నాటికి జిల్లాలో తెలుగు చదవటం, రాయడం రాని వారు ఉండవద్దని, బుక్ డిపో, కంప్యూటర్, ల్యాబ్ లను పరిశీలించారు. కంప్యూటర్ లకి లేపని ఉపాధ్యాయులు కలెక్టర్ దృష్టికి తీసుకెళ్లగా వెంటనే ఏర్పాటు చేస్తామని తెలిపారు. తదుపరి వంట చేస్తున్న సిబ్బందిని ఏమైనా సమస్యలు ఉన్నాయా అడి అడగ్గా వంట గది కావాలని తెలపగా వెంటనే ప్రతి పాదనలు పంపాలని సూచించారు. చర్చి కంపౌండ్‌లో గల అంగన్‌వాడీ కేంద్రాన్ని సందర్శించి స్టాక్ రిజిస్టర్, హాజరు రిజిస్టర్ వివరాలు పరిశీలించారు. పాలు, గుడ్లు నాణ్యత పరిశీలించి, ప్రతిరోజు పిల్లలకి నాణ్యమైన పోషకాహారం సమయం ప్రకారం అందించాలని సూచించారు. పిల్లలను పలు ప్రశ్నలు అడిగి తెలుసుకున్నారు. అనంతరం తహసీల్దార్ కార్యాలయం, ఆర్డీవో కార్యాలయాలను సందర్శించి సిబ్బందితో సమావేశం నిర్వహించారు. ఈ సందర్భంగా ఆయన మాట్లాడుతూ రెవిన్యూ సదస్సులలో స్వీకరించిన ఆర్జీలను క్షుణంగా పరిశీలించి రికార్డులు పరిశీలించి భూ సమస్యలను వేగవంతంగా పరిష్కరించాలని అదేశించారు. ఈ కార్యక్రమంలో ఆర్డీవో వేణుమాదవ్‌రావు, తహసిల్దార్ కృష్ణయ్య, ప్రధానోపాధ్యాయులు పద్మ, ఉపాధ్యాయులు, సునీత, విస్వజ్ఞచారి, అధికారులు, అంగన్‌వాడీ టీచర్ పద్మ పాల్గొన్నారు.

పాఠశాలలో మెనూ ప్రకారం విద్యార్థులకు నాణ్యమైన భోజనం

యాదాద్రి జిల్లా కలెక్టర్ హనుమంతరావు

ప్రజాపక్షం/భువనగిరి రూరల్ : పాఠశాలలో మెనూ ప్రకారం నాణ్యమైన భోజనం అందించాలని, విద్యార్థులకు అర్థమయ్యే విధంగా విద్యను బోధించాలని యాదాద్రి భువనగిరి జిల్లా కలెక్టర్ హనుమంతరావు సంబంధిత అధికారులను ఆదేశించారు. బుధవారం భువనగిరి మున్సిపాలిటీ పరిధిలోని రాయగిరి జిల్లా పరిషత్ ఉన్నత పాఠశాలను జిల్లా కలెక్టర్ ఆకస్మికంగా తనిఖీ చేశారు. ఈ సందర్భంగా జిల్లా కలెక్టర్ నాణ్యమైన భోజనం అందిస్తేనే జ్ఞాపక శక్తి పెరిగి విద్యార్థులు మంచిగా చదువుతారని అన్నారు. అనంతరం పదవ తరగతి చదువుతున్న విద్యార్థులకు విద్యాబోధన చేస్తున్న విధానాన్ని కలెక్టర్ స్వయంగా పరిశీలించి విద్యార్థులతో మాట్లాడుతూ ఇప్పటినుండే పరీక్షలకు ఎలా ప్రిపేర్ అవ్వాలనే ఒక ప్రణాళిక వేసుకొని చదివినవి మర్చిపోకుండా రివిజన్ చేసుకుంటూ మంచిగా చదవాలని విద్యార్థులకు హిత బోధ చేశారు. పదవ తరగతి అనేది జీవితంలో ముందుకు పోవడానికి తొలి మెట్టు కాబట్టి మంచిగా చదువుకోని ఉన్నత శిఖరాలను అధి రోహించాలన్నారు. ఇష్టంతో కష్టపడి చదివితే తప్పనిసరిగా మంచి మార్కులతో ఉతీర్ణులవుతారని కలెక్టర్ విద్యార్థులకు సూచించారు. ఈ కార్యక్రమంలో పాఠశాల ప్రధానోపాధ్యాయురాలు ఆండాలు, సిబ్బంది ఉన్నారు.

రెవెన్యూ సదస్సులో దరఖాస్తులకు పరిష్కారం

యాదాద్రి భువనగిరి జిల్లా కలెక్టర్ హనుమంత రావు

ప్రజాపక్షం/యాదాద్రి : భూ భారతి రెవిన్యూ సదస్సులో ప్రజల నుండి వచ్చిన దరఖాస్తుల పరిష్కారానికి అత్యంత ప్రాధాన్యత ఇవ్వాలని యాదాద్రి భువనగిరి జిల్లా కలెక్టర్ హనుమంత రావు మండల తహసీల్దార్‌లను ఆదేశించారు. బుధవారం మినీ మీటింగ్ హాల్ మండల తహసీల్దార్‌లతో భూ భారతి రెవిన్యూ సదస్సులో వచ్చిన దరఖాస్తుల పరిష్కారానికి చేపడుతున్న చర్యలను క్షేత్రస్థాయిలో పరిశీలించి, సంబంధించిన అన్ని దరఖాస్తులను క్లియర్ చేయాలని అన్నారు. అన్ని మాడ్యుల్స్‌లో దాఖలైన భూ భారతి దరఖాస్తులను పెండింగ్ ఉంచకుండా వెంటనే పరిష్కరించేందుకు చొరవ చూపాలి అన్నారు. భూ భారతి దరఖాస్తుల పరిశీలన ప్రక్రియను వేగవంతం చేయాలని కోరారు.సక్సేషన్, పెండింగ్ మ్యూ ట్ష్, డేటా కరెక్షన్ వంటి దరఖాస్తులను అవసరమైన రికార్డులు క్షుణ్ణంగా పరిశీలించి వెంటనే పరిష్కరించాలని,దరఖాస్తులను క్షేత్రస్థాయిలో విచారణ చేపట్టిన తర్వాతే పరిష్కరించాలని అన్నారు. ఇప్పటివరకు వచ్చిన దరఖాస్తులను మండల తహసీల్దార్ లాగిన్ లో ఉన్న దరఖాస్తులను వేగవంతంగా పరిష్కరించేందుకు కృషి చేయాలని అధికారులకు సూచించారు. దరఖాస్తులను క్షేత్రస్థాయిలో విచారణ జరపాలన్నారు.అవసరమైన రికార్డులను కూడా క్షుణ్ణంగా పరిశీలించి పరిష్కరించాలన్నారు. రెవిన్యూ పరంగా ఎలాంటి తప్పిదాలకు తావు లేకుండా చూడాలని సంబంధిత అధికారులను ఆదేశించారు. ఈ కార్యక్రమంలో రెవిన్యూ అదనపు కలెక్టర్ వీరా రెడ్డి, రెవిన్యూ డివిజనల్ అధికారులు కృష్ణా రెడ్డి, శేఖర్ రెడ్డి, మండల తహసీల్దార్‌లు పాల్గొన్నారు.

ప్రభుత్వ ఆసుపత్రిలో అరుదైన శస్త్ర చికిత్స

60 సంవత్సరాల మహిళ కడుపులో నుండి 6 కిలోల కణితి తొలగింపు

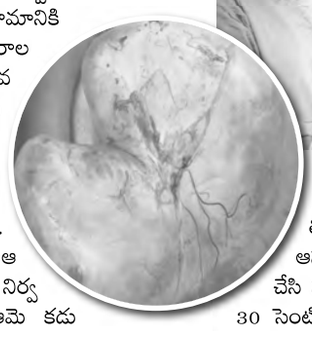

ప్రజాపక్షం /నల్లగొండ ప్రతినిధి : ఇటీవలే నల్లగొండ ప్రభుత్వ ప్రధాన ఆస్పత్రిలో మోకాలి మార్పిడి శస్త్ర చికిత్సను విజయవంతంగా నిర్వహించిన డాక్టర్ల బృందం బుధవారం మరో అరుదైన శస్త్ర చికిత్సను నిర్వహించారు. జిల్లాలోని పర్వేదుల గ్రామానికి చెందిన 60 సంవత్సరాల మహిళ గత రెండు సంవత్సరాలుగా కడుపు నొప్పితో బాధపడుతు జిల్లా కేంద్రంలోని ప్రభుత్వ ప్రధానాస్పత్రికి వైద్యం నిమిత్తం వచ్చింది. ఆస్పత్రిలోని వైద్యులు ఆ మహిళకు వైద్య పరీక్షలు నిర్వహించిన అనంతరం ఆమె కడుపులో కణితి ఉన్నట్లు గుర్తించారు. మహిళ కుటుంబ సభ్యుల సమ్మతితో బుధవారం ప్రభుత్వ ప్రధాన ఆస్పత్రిలో ఆ మహిళకు ఆపరేషన్ చేసి సుమారు 6 కిలోల బరువున్న 30 30 సెంటిమీటర్లు కలిగిన కణితిని తొలగించారు. ఈ అరుదైన శాస్త్ర చికిత్సలో సర్జన్ల బృందం డాక్టర్ శ్రీకాంత్ వర్మ, డాక్టర్ నిఖిత ,డాక్టర్ వంశీ, డాక్టర్ దివ్య, అనస్తీషియా బృందం డాక్టర్ బద్రి నారాయణ ,డాక్టర్ నవీన్, డాక్టర్ సుధా, డాక్టర్ గిరి, డాక్టర్ శ్వేత లు సుమారు నాలుగైదు గంటల పాటు శ్రమించి ఈ కణితిని తొలగించారు.ప్రస్తుతం ప్రభుత్వ ప్రధాన ఆసుపత్రిలో అత్యంత అదునాతన వైద్య పరికరాలు ,వైద్య సదుపాయాలు,డాక్టర్లు ఉన్నందున ఇలాంటి ఆపరేషన్లు నిర్వహించగలుగుతున్నామని ప్రభుత్వ ప్రధాన ఆసుపత్రి సూపరింటిండెంట్ డాక్టర్ అరుణకుమారి తెలిపారు. ప్రభుత్వ ప్రధాన ఆసుపత్రిలో ఇలాంటి అరుదైన శస్త్ర చికిత్సను విజయవంతంగా చేసిన డాక్టర్ల బృందాన్ని ఆమె అభినందించారు.

డ్రగ్స్ రహిత సూర్యాపేటగా మారుద్దాం

ప్రజాపక్షం/సూర్యాపేట కలెక్టరేట్: డ్రగ్స్ రహిత సూర్యాపేటగా మారుద్దామని జిల్లా కలెక్టర్ తేజస్‌నంద్‌లాల్ పవార్ అన్నారు. బుధవారం కలెక్టరేట్‌లోని సెల్ఫీ పాయింట్ వద్ద ఫోటోలు దిగిన కలెక్టర్, ఎస్పి. ఈ సందర్భంగా కలెక్టర్ మాట్లాడుతూ అంతర్జాతీయ మాదకద్రవ్యాల వినియోగం, అక్రమ రవాణా, వ్యతిరేక దినోత్సవం సందర్భంగా డ్రగ్స్ రహిత సూర్యాపేట లక్ష్యంగా ముందుకు సాగుతున్న క్రమంలో మత్తు పదార్థాలను అరికట్టేందుకు ప్రజలు, యువత, విద్యార్థులు కలిసికట్టుగా ముందడుగు వేయాలని అన్నారు. డ్రగ్స్‌బారీన పడకుండా పోలీసుశాఖ చేస్తున్న కృషి అభినందనీయమని కలెక్టర్ అన్నారు. ఈ సందర్భంగా ఐయామ్ యాంటీ డ్రగ్ సోల్జర్ అనే సెల్ఫీ పాయింట్ వద్ద కలెక్టర్, ఎస్పి లు ఇతర అధికారులు, సిబ్బంది ఫోటోలు దిగారు. ప్రతి అధికారి సెల్ఫీ పాయింట్ వద్ద ఫోటోలు దిగి మాద్యమాలలో యువతకు అవగాహన కలిగేలా పెట్టాలని విస్తృత ప్రచారంలో అందరు పాల్గొన్నాలని కలెక్టర్ , ఎస్పి లు కోరారు. నేడు జరగబోయే ర్యాలీలో అందరు పాల్గొని విజయవంతం చేయాలని కోరారు.

చెల్లని చెక్కు కేసులో ఒకరికి జైలుశిక్ష

ప్రజాపక్షం/కోదాడ: తాను తీసుకున్న అప్పు కింద చెల్లని చెక్కు ఇచ్చిన కేసులో ఒకరికి ఆరునెలల జైలుశిక్ష విధిస్తూ కోదాడ ప్రిన్సిపల్ జ్యూడిషియల్ ఫస్ట్‌క్లాస్ మేజిస్ట్రేట్ తీర్పు వెలువరించారు. ఈ సంఘటనకు సంబంధించి వివరాలు ఇలా ఉన్నాయి. కోదాడకు చెందిన శ్రీరామ్‌కృష్ణ అనే వ్యక్తి నుండి ఉల్లేందుల శంకర్ అనే వ్యక్తి తన అవసరాల నిమిత్తం డబ్బు అప్పుగా తీసుకున్నాడు. ఆ అప్పు తిరిగి చెల్లించాలని కృష్ణ కోరగా పట్టించుకొని శంకర్ చివరకు 3లక్షల 50వేల రూపాయలకు చెక్కు ఇచ్చాడు. ఆ చెక్కు బ్యాంకులో చెల్లకపోవడంతో కృష్ణ కోర్టును ఆశ్రయించాడు. ఈ కేసును విచారించిన ప్రిన్సిపల్ జ్యూడిషయల్ ఫస్ట్‌క్లాస్ మేజిస్ట్రేట్ కె.భవ్య బుధవారం తీర్పు వెలువరించారు. ఇచ్చిన చెక్కు తాలుకా 3లక్షల 50 వేలు కృష్ణ ఇవ్వాలని, చెల్లని చెక్కు ఇచ్చినందుకు ఆరు నెలల జైలు శిక్ష విధిస్తూ తీర్పు వెలువరించారు. ఈ కేసులో కృష్ణ తరుపున న్యాయవాది దేవబత్తిని నాగార్జునరావు తన వాదనలు వినిపించారు.

30 వరకు ఆసరా పింఛన్లు పంపిణీ

ప్రజాపక్షం / నల్లగొండ టౌన్: జిల్లాలో వివిధ రకముల చేయూత ఆసరా పింఛన్లు జూన్30 వరకు పంపిణీచేస్తున్నట్లు డిఆర్‌డిఓ శేఖర్ రెడ్డి తెలిపారు. పింఛన్లు పొందుతున్న పింఛన్‌దారులు వృద్దాప్య, వితంతు, వికలాంగుల, చేనేత, కల్లుగీత, ఒంటరి మహిళలు మీ ప్రాంతంలో ఉన్నటువంటి పోస్ట్ ఆఫీస్ ద్వారా పింఛను మొత్తము నేరుగా పొందవలన్నారు. ఎవరు కూడ మధ్యదళారీలను నమ్మ వద్దన్నారు. పింఛను పొందుటకు ఎటువంటి సొమ్ము చెల్లించవలసిన అవసరము లేదాని పింఛను మొత్తము సొమ్ము రూ.16 తో సహా అడిగి తీసుకోవాలని సూచించారు.

బాల్య వివాహాలు చేసుకుంటే సమస్యలు వస్తాయ్

నల్లగొండ జిల్లా కలెక్టర్ ఇలా త్రిపాఠి

ప్రజాపక్షం/ మిర్యాలగూడ: బాలబాలికలు సరైన వయస్సు రాకముందే వివాహాలు చేసుకుంటే సమస్యలను ఎదుర్కొవాల్సి వస్తుందని జిల్లా కలెక్టర్ ఇలా త్రిపాఠి అన్నారు. బుధవారం మండలంలోని దుబ్బతండా బాలికల గురుకుల పాఠశాలలో చదువుతున్న విద్యార్థినిలకు ఆడపిల్లల సాధికారత గురించి అవగాహన కల్పించారు. ఈ సందర్భంగా ఆమె మాట్లాడుతూ ఆడ పిల్లలు 18 సంవత్సరాలు, అబ్బాయిలు 21 సంవత్సరాలు నిండకముందే వివాహాలు చేసుకుంటే వివిధ రకాల సమస్యలు ఎదుర్కొవాల్సి వస్తుందని అన్నారు. పిల్లలు మానసిక పరిపక్వత కలిగి ఉండాలని అన్నారు. సమాజంలో సమస్యల గురించి వివరించి వాటిని ధైర్యంగా ఎదుర్కొవాలని సూచించారు. బాలికలకు సేఫ్ టచ్ అన్‌సేఫ్ టచ్ గురించి అవగాహన కల్పించి పిల్లలు మొబైల్ ఫోన్లకు దూరంగా ఉండాలని, బాలికలు ఎదుర్కొనే రుతుక్రమ సమస్యల పట్ల అవగాహన కలిగి ఉండి వ్యక్తిగత పరిశుభ్రతను పాటించాలని వివరించారు. బాలికలు శ్రద్ధగా చదువుకోని ఉన్నతమైన ఉద్యోగాలు పొంది, లక్ష్యాలను సాధించే దిశగా అడుగులు వేయాలని అవగాహన కల్పించారు. జంక్ ఫుడ్ తీసుకోవడం వల్ల కలిగే నష్టాలను, సీజనల్ వ్యాదులు పట్ల అప్రమత్తంగా ఉండాలని అన్నారు. కార్యక్రమంలో డీడబ్లుఓ కృష్ణవేణి, సీడీపీవో మమత, ఆయుర్వేదిక్ డాక్టర్ హేమాంజలి, ఐసీపీఎస్ వెంకన్న, డిస్ట్రిక్ట్ ప్రెషరీ ఆఫీసర్ సరిత, ఎంఈవో బాలు, ఎడ్యుకేషన్ ఆఫీసర్ సరస్వతి, వైద్యులు రవికుమార్, మోయిద్, సూపర్‌వైజర్లు వాణి, నజీమాబేగం, పద్మ, లీలాకుమారి, నాగమణి, ప్రిన్సిపాల్ ఉమాదేవి, గణేష్, ఆశిత, కవిత, చినరాయుడు, కవిత, సక్కు, భవాని తదితరులు పాల్గొన్నారు.

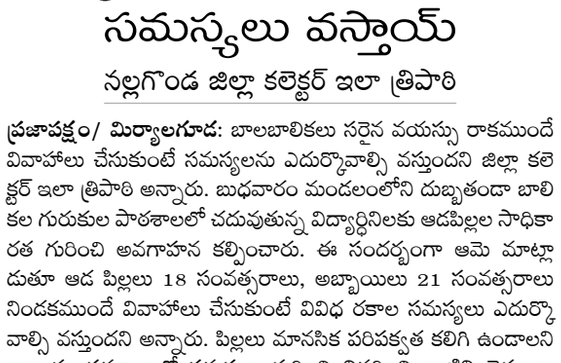

నల్లగొండలో భారీ అగ్నిప్రమాదం

షాట్ సర్క్యూట్‌తో మెడికల్ ఏజెన్సీ భవనం దగ్ధం.. సుమారు రూ. కోటి ఆస్తినష్టం!

ప్రజాపక్షం /నల్లగొండ ప్రతినిధి : నల్లగొండ జిల్లా కేంద్రంలోని ప్రకాశం బజార్‌లో గల సాయిరాం మెడికల్ ఏజెన్సీ భవనంలో షాట్ సర్క్యూట్‌తో మంటను చెలరేగి మందులతో పాటు విలువైన పరికరాలు దగ్ధమైన సంఘటన బుధవారం చోటుచేసుకుంది. సుమారు కోటి రూపాయలు పైగా ఆస్తి నష్టం జరిగినట్లు అంచనా వేశారు. సంఘటన పై స్థానికులు,ఏజెన్సీ నిర్వాహకులు తెలిపిన వివరాల ప్రకారం భువనేశ్వర్, అశోక్, ఆనంద్ లు కలిసి డిస్ట్రిబ్యూటర్ గా ఏర్పడి పట్టణంలోని ప్రకాశం బజార్ లో ఉన్న సాయిరాం మెడికల్ ఏజెన్సీని నిర్వహిస్తున్నారు. మెడికల్ ఏజెన్సీ భవనంలో కొన్ని సంవత్సరాలుగా వివిధ రకాల మందులను నిల్వ చేసి పలు మెడికల్ షాపులకు సరఫరా చేస్తున్నారు. అయితే రోజువారిగానే బుధవారం ఉదయం 9 గంటలకు గదులను శుభ్రం చేయడం నిమిత్తం ఏజెన్సీ నిర్వాహకులలో ఒకరు భువనేశ్వర్ ఓపెన్ చేసి బయటికి వచ్చారు. ఈ సందర్భంలో భవనం వెనుక భాగం నుండి ఒక్కసారిగా మంటలు చెల్లరేగడంతో అక్కడున్న నిర్వాహకుడు లోపల ఉన్న కంప్యూటర్లో హార్డ్ డిస్క్ ను తీసుకొచ్చే క్రమంలో అతనికి గాయాలయ్యాయి. ఇది గమనించిన స్థానికులు వెంటనే అగ్నిమాపక శాఖకు సమాచారం అందించారు. వారు వెంటనే స్పందించి హుటాహుటిన సంఘటన స్థలానికి చేరుకొని ఫైర్ ఇంజన్ తో మంటలు ఆర్పేందుకు ప్రయత్నించగా మంటలు అదుపు కాకపోగా మరింతగా మంటలు చెలరేగడంతో ఫైర్ సిబ్బంది అదనంగా మరో మూడు నాలుగు ఫైర్ ఇంజన్ లను తీసుకొచ్చి సుమారు 50 మంది ఫైర్ సిబ్బంది మంటలను ఆర్పేందుకు దాదాపుగా నాలుగు ఐదు గంటల వరకు ప్రయత్నం చేశారు. చివరికి మంటలు అదుపులోకి వచ్చాయి. దగ్ధమైన ఏజెన్సీ భవనం పక్కన హాస్పిటల్స్ . నివాస గృహాల తో పాటు పలు షాపులు కూడా ఉన్నప్పటికీ ఫైర్ సిబ్బంది చాకచక్యంగా చుట్టూ పక్కల వారికి ఎలాంటి ప్రమాదం వాటిల్లకుండా వ్యవహరించడంతో ఎలాంటి ప్రాణ హాని గాని ఆస్తి నష్టం కాని జరగలేదు. దీంతో పక్కనే ఉన్న ప్రజలు ఊపిరి పీల్చుకున్నారు. ఈ భారీ అగ్ని ప్రమాదంలో విలువైన మందులు, కంప్యూటర్స్, ఫర్నిచర్ పూర్తిగా దగ్ధం కావడంతో సుమారు కోటి రూపాయలకు పైగానే నష్టం వాటిల్లిందని అంచనా వేస్తున్నారు. పోలీసులు సంఘటన స్థలానికి చేరుకొని అగ్ని ప్రమాదం ఏ విధంగా సంభవించింది దీనికి గల కారణాలేంటి అనే కోణంలో దర్యాప్తు చేస్తున్నారు.

30న హైదరాబాద్‌లో కవులు, కళాకారుల సదస్సు

ప్రజాపక్షం/భువనగిరి : ఈ నెల 30న హైదరాబాదులో ప్రజా నాట్యమండలి రాష్ట్ర స్థాయిలో జరుగే కవులు, కళాకారుల సదస్సును విజయవంతం చేయాలని తెలంగాణ ప్రజానాట్య మండలి రాష్ట్ర అధ్యక్షుడు కే.శ్రీనివాస్ అన్నారు. భువనగిరిలోని యాదాద్రి భువనగిరి జిల్లా ఆఫీసులో ప్రజానాట్య మండలి సమావేశం అధ్యక్షులు పిట్టల శంకర్ ఆధ్వర్యంలో నిర్వహించారు. ఈ సందర్భంగా తెలంగాణ ప్రజానాట్య మండలి రాష్ట్ర అధ్యక్షుడు కే.శ్రీనివాస్ మాట్లాడుతూ గత ప్రభుత్వం కళాకారులకు ఆశించిన ఫలితాలు ఇవ్వలేదని తెలిపారు. కళాకారులను ఆదుకోలేదని అనేక వాగ్దానాలు చేసి కళాకారుల ఆశయాలను తుంగలో తొక్కారని చెప్పారు. కాంగ్రెస్ ప్రభుత్వం అధికారంలోకి వచ్చి 19 నెలలు దాటుతున్న ఇప్పటికైనా కళాకారులకు ఉద్యోగాలు, ఉపాధి గుర్తింపు కార్డులు, రవాణాచార్జీలు ఏర్పాటు చెయ్యాలని చెప్పారు. తెలంగాణ ప్రజానాట్యమండలి యాదాద్రి భువనగిరి జిల్లా ప్రధాన కార్యదర్శి చెక్క వెంకటేష్ మాట్లాడుతూ యాదాద్రి జిల్లాలో కవులు కళాకారుల సమస్యలను ప్రభుత్వం దృష్టికి తీసుకుపోవాలని అన్నారు. ఈ సమావేశంలో తెలంగాణ ప్రజానాట్యమండలి జిల్లా నాయకులు పోతు ప్రవీణ్, కట్ల యాదగిరి, ఇంజా హేమలత, మూల పోచయ్య, చౌదరి, రాజప్ప, రాములు, సరిత, లక్ష్మి యాదమ్మ, అన్యమైన వెంకటేశం, సిపిఐ మండల కార్యదర్శి దాసరి లక్ష్మయ్య తదితరులు పాల్గొన్నారు.

డ్రగ్స్ రహిత సమాజం కోసం యువత సైనికుల్లా పనిచేయాలి

నల్లగొండ జిల్లా ఎస్పి శరత్ చంద్ర పవార్

ప్రజా పక్షం/ నల్లగొండ టౌన్ : డ్రగ్స్ రహిత సమాజం కోసం యువత యాంటీ డ్రగ్ సోల్జర్‌గా పని చేయాలని జిల్లా ఎస్పి శరత్ చంద్ర పవార్ పిలుపునిచ్చారు. అంతర్జాతీయ యాంటీ డ్రగ్ అవగాహన వారోత్సవాలలో భాగంగా బుధవారం పట్టణంలోని చిన్న వెంకట్ రెడ్డి పంక్షన్ హాల్‌లో మాదక ద్రవ్యాలపై అవగాహన కల్పించి అనంతరం యువత చేత ప్రతిజ్ఞ చేయించారు. ఈ సందర్భంగా జిల్లా ఎస్పి మాట్లాడుతూ, యువత తమ శక్తియుక్తులను డ్రగ్స్ మాయలో పడి వృథా చేసుకోకూడదని, ఒక్కసారి డ్రగ్స్ వాడితే అది మెల్లమెల్లగా వ్యసనంగా మారే ప్రమాదం ఉందని హెచ్చరించారు. సంతోషం కొరకు సేవించడం అలవాటుగా పడి డ్రగ్స్ బానిసై జీవితాలను నాశనం చేసుకోవద్దని అన్నారు. కష్టపడి చదివి ఉన్నత లక్ష్యాలను చేరుకోవాలని తెలిపారు. డ్రగ్స్ మీద పోలీసులు చేస్తున్న పోరాటంలో యువత పాలుపంచుకోవాలని, డ్రగ్స్ వినియోగానికి దూరంగా ఉండడంతో పాటు, తమ దృష్టికి నిషేధిత డ్రగ్స్ సరఫరా ,వినియోగానికి సంబంధించిన సమాచారాన్ని తక్షణమే తెలియజేయాలని సూచించారు. ఈ కార్యక్రమంలో అడిషనల్ ఎస్పి రమేష్, నల్లగొండ డిఎస్పి శివరాం రెడ్డి, టూటౌన్ సిఐ రాఘవరావు, వన్ టౌన్ సీఐ రాజశేఖర్ రెడ్డి, టు టౌన్ ఎస్సై సైదులు, వివిధ కళాశాల అధ్యాపకులు, విద్యార్థులు సిబ్బంది పాల్గొన్నారు.

శ్రీ చైతన్య, నారాయణ కార్పొరేట్ విద్యాసంస్థలపై చర్యలు తీసుకోవాలి

ఎఐఎస్ఎఫ్ జిల్లా కార్యదర్శి ముదిగొండ మురళీకృష్ణ

ప్రజాపక్షం/నల్లగొండ టౌన్: నారాయణ, శ్రీ చైతన్య ఇతర ప్రైవేటు విద్యాసంస్థలలో పుస్తకాలను ఇష్టానురాజ్యంగా అమ్ముతూ విద్యార్థుల దగ్గర అధికంగా డబ్బులు వసూలు చేస్తున్నారని ఎఐఎస్ఎఫ్ జిల్లా కార్యదర్శి ముదిగొండ మురళీకృష్ణ ఆరోపించారు. ఎఐఎస్ఎఫ్ ఆధ్వర్యంలో బుధవారం నల్లగొండ పట్టణంలోని నారాయణ పాఠశాలలో అక్రమంగా అమ్ముతున్న పుస్తకాలను పట్టుకోని అనంతరం జిల్లా విద్యాశాఖ అధికారి బిక్షపతి కి వినతి పత్రం అందజేశారు. ఈ సందర్భంగా మురళీకృష్ణ మాట్లాడుతూ ప్రభుత్వ నిబంధనల ప్రకారం పుస్తకాల అమ్మకూడదు అని ఉన్నప్పటికీ పుస్తకాలు అమ్మడంతో విద్యార్థుల దగ్గర దోచుకుంటున్నారని ఆరోపించారు. కార్పొరేట్ విద్యాసంస్థలపై క్రిమినల్ కేసులు నమోదు చేయాలని ప్రభుత్వాన్ని డిమాండ్ చేశారు. ప్రైవేటు విద్యాసంస్థలలో పుస్తకాలు యూనిఫామ్ లు అమ్మడాన్ని నియంత్రించకపోతే దాడులు చేస్తామని హెచ్చరించారు. వినతి పత్రం అందజేసిన వారిలో పట్టణ కార్యదర్శి గాదపాక సూర్య తేజ,గోపగోని ఉదయ్,గాత్రి క్,వాసు,నవీన్,మహేష్ తదితరులు ఉన్నారు.

సార్వత్రిక సమ్మె విజయవంతం చేయాలని నోటీస్

ప్రజాపక్షం/కెయు క్యాంపస్ : జూలై 9న దేశవ్యాప్త సార్వత్రిక సమ్మెను విజయవంతం చేయాలని సిఐటియు జిల్లా కార్యదర్శి రాగుల రమేష్, యూనివర్సిటీస్ రాష్ట్ర అధ్యక్షులు మెట్టు రవి పిలుపునిచ్చారు. సమ్మె నోటీసును బుధవారం కాకతీయ యూనివర్సిటీ రిజిస్టర్ ప్రొఫెసర్ రామ చంద్రంకు సిఐటియు జిల్లా కార్యదర్శి రాగుల రమేష్, యూనివర్సిటీ రాష్ట్ర అధ్యక్షులు మెట్టు రవి, రాష్ట్ర ఉపాధ్యక్షులు కచ్చకాయల చిరంజీవి సీఐటీయూ కేయూ అధ్యక్ష,ప్రధాన కార్యదర్శులు ఏ రామచందర్,దేశిని రవికుమార్, నాయకులు శోభన్ కుమార్, రణధీర్, శోభ అందజేశారు. ఈ సందర్భంగా రాగుల రమేష్, మెట్టు రవి మాట్లాడుతూ యూనివర్సిటీలకు కేంద్ర ప్రభుత్వం గ్రాంట్లను పెంచాలని ఖాళీగా ఉన్న పోస్టులను భర్తీ చేయాలని ఈ సందర్భంగా వారు డిమాండ్ చేశారు. సమ్మె సందర్భంగా యూనివర్సిటీలో నిరసనల ప్రదర్శనలు చేస్తామని వారు తెలిపారు.

పెట్టుబడి అవసరాలకు రైతు భరోసా నిధులు : కలెక్టర్ రాహుల్‌శర్మ

ప్రజాపక్షం/జయశంకర్ భూపాలపల్లి ప్రతినిధి : రాష్ట్ర ప్రభుత్వం వేస్తున్న రైతు భరోసా డబ్బులు రైతు ఖాతాలో వేయడం జరిగిందని , వాటిని సాగు అవసరాలకు ఉపయోగించుకోవాలని జిల్లా కలెక్టర్ రాహుల్ శర్మ రైతులకు సూచించారు. బుధవారం వరకు జిల్లాలోని 1,16,099 మంది రైతులకు రూ.139,75,20,743 కోట్ల రూపాయలు రైతు భరోసా నిధులు జమ జరిగినట్లు కలెక్టర్ రాహుల్ శర్మ తెలిపారు. రైతులకు సాగు అవసరాలకు ఉపయోగపడేందుకు రాష్ట్ర ప్రభుత్వం ఈ నెల 16వ తేదీ నుండి రైతు భరోసా నిధులు నేరుగా రైతుల ఖాతాలకు జమ చేస్తున్నట్లు తెలిపారు. రైతు సంక్షేమమే లక్ష్యంగా రాష్ట్ర ప్రభుత్వం చేపట్టిన రైతు భరోసా పథకం కింద ఈ నిధులు పంపిణీ చేసినట్టు ఆయన పేర్కొన్నారు. ఈ సాయంతో రైతులు విత్తనాలు, ఎరువులు, ఇతర సాగు అవసరాలకు వినియోగాయానికి అవకాశం కలుగుతుందని ఆయన పేర్కొన్నారు.

మహిళల ఆర్థికాభివృద్ధి సాధనకు సహకారం

పరకాల ఎమ్మెల్యే రేవూరి ప్రకాష్‌రెడ్డి

ప్రజాపక్షం/హనుమకొండ ప్రతినిధి : మహిళలు ఆర్థికంగా అభివృద్ధి సాధించేందుకు పరకాల మహిళా స్కిల్ డెవలప్‌మెంట్, మినీ మ్యానుఫ్యాక్చరింగ్ హబ్ ఏర్పాటు చేస్తున్నట్లు పరకాల ఎమ్మెల్యే రేవూరి ప్రకాష్‌రెడ్డి తెలిపారు. బుధవారం హనుమకొండ జిల్లా దామెర మండలం ల్యాదెల్లల్లో నూతనంగా ఏర్పాటు చేస్తున్న పరకాల మహిళా స్కిల్ డెవలప్‌మెంట్, మినీ మ్యానుఫ్యాక్చరింగ్ హబ్ లో పరకాల నియోజకవర్గంలోని వివిధ మండలాలకు చెందిన మహిళా సంఘాల సభ్యులకు అవగాహన కార్యక్రమాన్ని సెర్ప్, విహబ్, డిఆర్‌డివి ఆధ్వర్యంలో నిర్వహించారు. ముందుగా కలెక్టర్ స్నేహ శబరీష్, ఇతర అధికారులతో కలిసి ఎమ్మెల్యే ప్రకాష్‌రెడ్డి మొక్కలు నాటారు. జ్యోతి ప్రజ్వలన చేసి అవగాహన కార్యక్రమాన్ని ప్రారంభించారు. ఈ సందర్భంగా ఏర్పాటు చేసిన సమావేశంలో ఎమ్మెల్యే మాట్లాడుతూ ప్రతి ఇంటిలో ఒక మహిళ ప్రాథమికంగా చిన్న పారిశ్రామికవేత్తగా అంచెలంచలుగా ఎదగడానికి ఇది పునాది అని పేర్కొన్నారు. ముఖ్యమంత్రి రేవంత్‌రెడ్డి పిలుపుమేరకు మహిళలు ఆర్థికంగా ఎదిగేందుకు తోడ్పాటు అందించాలనే సంకల్పంతో పరకాల మహిళా స్కిల్ డెవలప్‌మెంట్, మ్యానుఫ్యాక్చరింగ్‌తో పాటు మహిళా డెయిరీ ఏర్పాటుకు కార్యరూపం తీసుకువచ్చినట్లు పేర్కొన్నారు. సమావేశంలో కలెక్టర్ స్నేహ శబరీష్ మాట్లాడుతూ మహిళలు సాధికారతను సాధించాలనే లక్ష్యంతో రాష్ట్ర ప్రభుత్వం మహిళల అభివృద్ధికి విహబ్‌ను ఏర్పాటు చేసిందన్నారు. వి హబ్ ద్వారా మహిళలకు మార్గ నిర్దేశం, మార్కెటింగ్ చేయడానికి, నిధులు సమకూర్చడం చేస్తుందన్నారు. వీ హబ్ సిఇఒ సీత మాట్లాడుతూ రాష్ట్రప్రభుత్వం మహిళా వ్యాపారవేత్తలకు ఆర్థిక బలాన్ని వీ హబ్ అందించి ప్రోత్సహిస్తుందన్నారు. మహిళలు రాణించే విధంగా తమ వంతు భాగస్వామ్యాన్ని అందిస్తామన్నారు. లాదేళ్ల లో ఏర్పాటు చేస్తున్న పరకాల మహిళా స్కిల్ డెవలప్మెంట్, మినీ మ్యానుఫ్యాక్చరింగ్ హబ్ జాతీయస్థాయిలో రోల్ మోడల్‌గా నిలవాలని ఆకాంక్షించారు. కార్యక్రమంలో జిల్లా గ్రామీణ అభివృద్ధి అధికారి మేన శ్రీను, జిల్లా పరిశ్రమల శాఖ జనరల్ మేనేజర్ నవీన్ కుమార్, పరకాల ఆర్డీవో డాక్టర్ కె. నారాయణ, దామెర తహసీల్దార్ జ్యోతి వరలక్ష్మి దేవి, వీహబ్ ప్రతినిధులు, పరకాల నియోజకవర్గంలోని వివిధ మండలాలకు చెందిన మహిళా సంఘాల సభ్యులు పాల్గొన్నారు.

బిఆర్ఎస్ హయాంలో పెట్టిన అక్రమ కేసులు ఎత్తివేయాలి

వామపక్ష నేతలు విజయసారథి, సాధుల శ్రీనివాస్

ప్రజాపక్షం/మహబూబాబాద్ ప్రతినిధి : బిఆర్ఎస్ హయాంలో పెట్టిన అక్రమ కేసులను కాంగ్రెస్ ప్రభుత్వం ఎత్తివేయాలని వామపక్ష నేతలు బి.విజయసారథి, సాధుల శ్రీనివాస్ కోరారు. ఆర్‌టిసి ఉద్యమ కేసులో భాగంగా బుధవారం సిపిఐ, సిపిఎం నాయకులు కోర్టుకు హాజరయ్యారు. ఈ సందర్భంగా వారు మాట్లాడుతూ బిఆర్ఎస్ ప్రభుత్వ హయాంలో నాడు ఉద్యమకారులపై అక్రమంగా పెట్టిన కేసులను కొత్తగా వచ్చిన ప్రభుత్వం చొరవ చూపి అక్రమ కేసులు ఎత్తివేయాలన్నారు. నాడు కెసిఆర్ నియంతృత్వ పాలన వల్ల ఆర్‌టిసి కార్మికులు చనిపోయారని, వందలాది మంది వామపక్ష పార్టీ నేతలపై అక్రమ కేసులు పెట్టారని వారు ఆవేదన వ్యక్తం చేశారు. ముఖ్యమంత్రి రేవంత్‌రెడ్డి చొరవ చూపి అక్రమ కేసులు ఎత్తివేయాలని వారు ప్రభుత్వాన్ని కోరారు. కోర్టుకు హాజరైనవారిలో సిపిఐ మాజీ మున్సిపల్ ఫ్లోర్ లీడర్ అజయ్‌సారథిరెడ్డి, జగ్గన్న, పెరుగుకుమయార్, రేషపల్లి నవీన్, సమ్మెట రాజమౌళి, నాగయ్య, శ్రీలత, రమాదేవి ఉన్నారు.

పోలీస్‌స్టేషన్లను తనిఖీ చేసిన సిపి

ప్రజాపక్షం/వరంగల్ క్రైం : వరంగల్ పోలీస్ కమిషనర్ సన్‌ప్రీత్ సింగ్ బుధవారం వెస్ట్‌జోన్ పరిధిలోని వర్ధన్నపేట, రాయపర్తి , కొడకండ్ల , పాలకుర్తి,జఫర్ ఘడ్ పోలీస్ స్టేషన్లతో పాటు వర్ధన్నపేట ఎసిపి కార్యాలయను సందర్శించారు. వరంగల్ పోలీస్ కమిషనర్‌గా బాధ్యతలు చేపట్టిన అనంతరం తోలిసారిగా వెస్ట్‌జోన్ పరిధిలోని పోలీస్ స్టేషన్లను సందర్శించిన పోలీస్ కమిషనర్ ముందుగా పోలీస్ స్టేషన్ పరిసరాలు, సిసి కెమెరాల పనితీరును పరిశీలించారు. అనంతరం స్టేషన్ పరిధిలో విధులు నిర్వహిస్తున్న పోలీస్ అధికారులు, సిబ్బంది వివరాలను సిపి సంబంధిత స్టేషన్ ఇన్స్‌స్పెక్టర్‌ను అడిగి తెలుసుకున్నారు. అనంతరం పోలీస్ కమిషనర్ మాట్లాడుతూ నేరాల నియంత్రణకు నిరంతరం పెట్రోలింగ్ నిర్వహించాలని స్టేషన్ అధికారులకు సూచించారు.

కాంగ్రెస్ అంటేనే ప్రజా, రైతు సంక్షేమ ప్రభుత్వం

స్టేషన్‌ఘనపూర్ ఎమ్మెల్యే కడియం శ్రీహరి

ప్రజాపక్షం/జనగామ ప్రతినిధి : కాంగ్రెస్ ప్రభుత్వం అంటేనే ప్రజా, రైతు ప్రభుత్వమని స్టేషన్‌ఘనపూర్ ఎమ్మెల్యే కడియం శ్రీహరి అన్నారు. రాష్ట్రంలో వ్యవసాయ రంగాన్ని పెద్దపీట వేసింది కాంగ్రెస్ ప్రభుత్వమన్నారు. బుధవారం స్టేషన్‌ఘనపూర్ నియోజకవర్గంలోని శివునిపల్లి వ్యవసాయ మార్కెట్ లో 2.12 కోట్ల రూపాయలతో నిర్మాణం చేయనున్న ఆధునిక బిగ్ కవర్ షెడ్ ప్రారంభోత్సవానికి కడియం శ్రీహరి ముఖ్యఅతిధిగా హాజరై ప్రారంభించారు. ఇందిరమ్మ మైనార్టీ మహిళా పథకం ద్వారా 13మందికి కుట్టు మిషన్లు మంజూరు కాగా పంపిణీ చేశారు. స్టేషన్‌ఘనపూర్ పరిధిలోని 87 మందికి ముఖ్యమంత్రి సహాయనిధి కింద 24లక్షల 78వేల 500 రూపాయలు మంజూరు కాగా లబ్ధిదారులకు చెక్కులు పంపిణీ చేశారు. అనంతరం మార్కెట్ కమిటీ చైర్‌పర్సన్ లావణ్య శిరీష్‌రెడ్డి అధ్యక్షతన జరిగిన కార్యక్రమంలో ఎమ్మెల్యే కడియం శ్రీహరి మాట్లాడారు. వ్యవసాయ మార్కెట్‌ను మరింత అభివృద్ధి చేయాలని, అధికారులు, కమిటీ సభ్యులకు సూచించారు. మార్కెట్ ఆదాయాన్ని పెంచాలన్నారు. బిజెపి పాలిత రాష్ట్రాల్లో ఎక్కడా రుణమాఫీ చేశారా అని ప్రశ్నించారు. 11 ఏళ్లలో తెలంగాణకు బిజెపి అదనంగా ఒక్క రూపాయల కూడా తేలేదన్నారు. బిజెపి తెలంగాణపై వివక్ష చూపుతుందన్నారు. బిఆర్ఎస్ 10 ఏండ్లు అధికారాన్ని అడ్డుపెట్టుకొని అవినీతి, అక్రమాలకు పాల్పడ్డారన్నారు. రానున్న రోజులలో ప్రజలికు ఇచ్చిన ప్రతి హామీని నెరవేరుస్తామన్నారు. ప్రతిపక్షాలు నోరు మూసుకునే విధంగా అభివృద్ధి పనులు, సంక్షేమ పథకాలు ఉంటాయన్నారు. కార్యక్రమంలో ఆర్‌డిఒ వెంకన్న, తహసీల్దారు వెంకటేశ్వర్లు, కార్యదర్శి భాస్కర్, వైస్ చైర్మన్ ఐలయ్య, నాయకులు, ప్రజాప్రతినిధులు నరేందర్‌రెడ్డి, పొట్లపల్లి శ్రీధర్‌రావు, రాంరెడ్డి, శ్రీనివాస్ బాబు, వెంకటేశ్వర్‌రెడ్డి, వెంకటేశ్వర్లు, సుధాకర్, వ్యవసాయ మార్కెటింగ్ అధికారులు, మార్కెట్ కమిటీ డైరెక్టర్లు, రైతులు పాల్గొన్నారు.

ఎంపిడిఒ కాంప్లెక్స్ షాపుల మొండి బకాయిలు తక్షణమే చెల్లించాలి

సిపిఐ మండల కార్యదర్శి మారగాని బాలకృష్ణ

ప్రజాపక్షం/మరిపెడ : మరిపెడ మండల పరిషత్ పరిధిలోని షాపింగ్ కాంప్లెక్స్‌ల 20షాపుల యజమానులు నెలల తరబడి కిరాయిలను ప్రభుత్వానికి చెల్లించకుండా భారీ మొత్తంలో బకాయిలు పెట్టారని, దీని వల్ల ప్రభుత్వ ఆదాయానికి భారీ గండి కొడుతున్నారని, తక్షణమే బకాయిలు చెల్లించేలా ఎంపిడిఒ చర్యలు తీసుకోవాలని సిపిఐ మరిపెడ మండల కార్యదర్శి మారగాని బాలకృష్ణ డిమాండ్ చేశారు. షాపు యజమానులు కిరాయి చెల్లించని ఎడల అటువంటి షాపులను తక్షణమే ఖాళీ చేయించి నిరుద్యోగ యువతకు, మహిళలకు కేటాయించాలని ఆయన డిమాండ్ చేశారు. ప్రభుత్వ ఆదాయాన్ని పెంచాలని ఎంపిడిఓకు సిపిఐ ఆధ్వర్యంలో వినతిపత్రం సమర్పించారు. కార్యక్రమంలో సిపిఐ జిల్లా కౌన్సిల్ సభ్యులు ఎండి అబ్దుల్ రషీద్, పట్టణ కార్యదర్శి మల్లెపాక యాకన్న, సత్తయ్య, వీరన్న పాల్గొన్నారు.

స్వచ్ఛ సర్వేక్షణ్ గ్రామీణ్‌లో 'జనగామ'ను మొదటి స్థానంలో నిలపాలి

అధికారులకు కలెక్టర్ రిజ్వాన్ బాష షేక్ ఆదేశం

ప్రజాపక్షం/జనగామప్రతినిధి : స్వచ్ఛ సర్వేక్షణ్ గ్రామీణ్ 2025లో జనగామ జిల్లాను మొదటి స్థానంలో ఉంచాలని జిల్లా కలెక్టర్ రిజ్వాన్ బాష షేక్ అధికారులను ఆదేశించారు. బుధవారం కలెక్టరేట్ కాన్ఫరెన్స్ హాల్‌లో జిల్లాలోని అన్ని మండలాల ఎంపిడిఓలు, ఎంపిఒ, ఎపిఎంలు, ఎపిఒ, పంచాయతీ కార్యదర్శులతో శిక్షణ కార్యక్రమం నిర్వహించారు. ఈ సందర్భంగా కలెక్టర్ రిజ్వాన్ బాష షేక్ మాట్లాడుతూ ప్రతి గ్రామంలో చెత్త సేకరణ, వ్యర్థాల నిర్వాహణ, పారిశుద్ధ్య పనుల్లో కార్మికుల పనితీరు బాగుండాలన్నారు. ఎక్కడా నీరు నిల్వ ఉండకుండా సరైన పారిశుద్ధ్య నిర్వాహణకు ప్రతి గ్రామంలో 20 చొప్పున ఇంకుడు గుంతలు నిర్మాణం చేసుకోవాలన్నారు. ఎస్‌ఎస్‌జి పారామీటర్స్ అన్ని సరిగా ఉండేలా మొబైల్ యాప్ ద్వారా సిటిజన్ ఫీడ్ బ్యాక్ ఇచ్చేలా కృషి చేసి జిల్లా ప్రతిష్టను పెంపొందించాలన్నారు. అనంతరం స్వచ్ఛ సర్వేక్షణ్ పోస్టర్‌ను ఆవిష్కరించారు. సమావేశంలో పంచాయతీ అధికారిణి స్వరూప, డిఎల్‌పిఒ వెంకట్‌రెడ్డి, ఎస్‌బిఎండిసి కర్ణాకర్ తదితరులు పాల్గొన్నారు.

ఎన్ఎస్‌పిసి 2025 పోస్టర్ ఆవిష్కరణ...

విద్యార్థుల్లో పర్యావరణ నైపుణ్యాలు, జీవనశైలిని పెంపొందించాలని, మొక్కలు నాటడం, నీటి సంరక్షణ, వ్యర్థాలను వేరుచేసే అలవాట్లను అలవర్చాల్సిన అవసరం ఉందని కలెక్టర్ రిజ్వాన్ బాష షేక్ అన్నారు. నేషనల్ గ్రీన్‌కోర్ తయారు చేసిన నేషనల్ స్టూడెంట్స్, పర్యావరణ పోటీ ఎన్ఎస్‌పిసి 2025 పోస్టర్‌ను కలెక్టర్ ఆవిష్కరించారు. కార్యక్రమంలో ఎన్‌జిసి కోఆర్డినేటర్ జిసిడిఒ గౌసియాబేగం, ఎఎంఒ శ్రీనివాస్ పాల్గొన్నారు.

జల సంరక్షణకు అధిక ప్రాధాన్యత...

జిల్లాలోభూగర్భ జలాల సంరక్షణకు విస్తృతంగా కృషి చేస్తున్నామని కలెక్టర్ రిజ్వాన్ బాషా షేక్ అన్నారు. కేంద్ర భూగర్భజల శాఖ సైంటిస్ట్ డాక్టర్ ఎం.సుధీర్‌కుమార్, భూగర్భ జల కమిషన్ డిప్యూటీ డైరెక్టర్ చరణ్ బుధవారం జిల్లాను సందర్శించారు. ఈ సందర్భంగా కలెక్టరేట్‌ని కాన్ఫరెన్స్ హాల్‌లో అదనపు కలెక్టర్ పింకేష్‌కుమార్‌తో కలిసి కలెక్టర్ రిజ్వాన్ బాషాషేక్ భూగర్భ జలవనరుల సంరక్షణకు తీసుకుంటున్న చర్యల గురించి కేంద్ర బృందానికి పవర్ పాయింట్ ప్రజెంటేషన్ ద్వారా వివరించారు. సమావేశంలో డిఆర్‌డిఒ వసంత, నీటిపారుదల శాఖ ఎస్ఇ సుధీర్, ఇతర శాఖల అధికారులు పాల్గొన్నారు.

పాఠశాలలను తనిఖీ చేసిన కలెక్టర్

ప్రజాపక్షం/దామెర : హనుమకొండ జిల్లా దామెర మండల కేంద్రంలోని పిఎంశ్రీ ఎంపిపిఎస్ పాఠశాల, జిల్లా పరిషత్ ఉన్నత పాఠశాలను జిల్లా కలెక్టర్ స్నేహ శబరీష్ బుధవారం తనిఖీ చేశారు. ప్రాథమిక పాఠశాలలోని తరగతి గదులను సందర్శించి ఉపాధ్యాయులు, విద్యార్థులతో కలెక్టర్ మాట్లాడారు. ఈ విద్యా సంవత్సరానికి ఎంత శాతం విద్యార్థుల ఎన్ రోల్ మెంట్ అయిందని, కొత్త యూనిఫామ్స్ విద్యార్థులకు ఇచ్చారా, ఎంతమంది విద్యార్థులు హాజరయ్యారనే వివరాలను ప్రధానోపాధ్యాయులను అడిగి తెలుసుకున్నారు. విద్యార్థులకు ఆంగ్ల మాధ్యమంలో పాఠ్యాంశాలు చెబుతున్నారా అని కలెక్టర్ అడిగి తెలుసుకున్నారు. ఉన్నత పాఠశాలలోని 6, 9వ తరగతులను కలెక్టర్ సందర్శించారు. విద్యార్థులతో మాట్లాడారు. పాఠశాల ప్రాంగణంలో మధ్యాహ్న భోజనం వంట గది వద్ద వంటలను కలెక్టర్ పరిశీలించారు. అక్కడే ఉన్న అంగన్వాడి కేంద్రాన్ని సందర్శించిన కలెక్టర్ చిన్నారుల హాజరును పరిశీలించి కేంద్రంలో అందిస్తున్న సౌకర్యాలను అడిగి తెలుసుకున్నారు. అంగన్వాడి కేంద్రంలోని చిన్నారులతో మాట్లాడారు. కార్యక్రమంలో పరకాల ఆర్‌డిఒ డాక్టర్ కె.నారాయణ, తహసీల్దార్ జ్యోతి వరలక్ష్మి దేవి, ఎంఇఒ రాజేష్, ఇతర అధికారులు పాల్గొన్నారు.

ట్రాఫిక్ జంక్షన్ ఏర్పాటు

నగర మేయర్ సుధారాణి, కమిషనర్ చాహత్ బాజ్‌పాయ్

ప్రజాపక్షం/ఖిలా వరంగల్ : ట్రాఫిక్ జంక్షన్ ఏర్పాటు చేయాలని నగర మేయర్ గుండు సుధారాణి అన్నారు. బుధవారం వరంగల్ పరిధి 12 మోరీల ప్రాంతంలో కమిషనర్ చాహత్ బాజ్ పాయ్ తో కలిసి మేయర్ క్షేత్ర స్థాయి లో సందర్శించి జంక్షన్ ఏర్పాట్లను పరిశీలించారు. ఈ సందర్భంగా మేయర్ మాట్లాడుతూ ఎంజిఎం, వరంగల్ బస్ స్టాండ్ రైల్వే స్టేషన్‌తో పాటు హన్మకొండకు వెళ్ళే ముఖ్య కూడలిగా ఉన్న ఈ ప్రాంతంలో వాహనదారుల సౌలభ్యం, ట్రాఫిక్ నియంత్రణ కోసం 12 మోరీల ప్రాంతంలో రౌండ్ షేప్ జంక్షన్ ఏర్పాటు అత్యవసరమని, ప్రభుత్వం ప్రతిష్టాత్మకంగా చేపట్టిన 100 రోజుల కార్యక్రమంలో దీనిని అభివృద్ధి చేయాలని మేయర్ అధికారులను ఆదేశించారు. కార్యక్రమంలో ఇన్‌చార్జి సిటీ ప్లానర్ రవీందర్, రాడేకర్ ఎంహెచ్ఒ డా.రాజేష్, ఇఇలు శ్రీనివాస్, రవి కుమార్, డిఇ రాజ్ కుమార్, ఎఇ రాగి, శ్రీకాంత్, స్మార్ట్ సిటీ ప్రతినిధి ఆనంద్, ఓలేటి, టిపిఎస్ అనిల్, శానిటరీ ఇన్స్పెక్టర్ శ్యామ్ రాజ్ తదితరులు పాల్గొన్నారు.

'మత్తు' యువత భవిష్యత్తుకు ముప్పు

మహబూబాబాద్ షీ టీం ఎస్ఐ సునంద

ప్రజాపక్షం/మహబూబాబాద్ ప్రతినిధి : మత్తుతో యువత బంగారు భవిష్యత్‌కు ముప్పు వాటిల్లుతుందని మహబూబాబాద్ షీటీం ఎస్ఐ సునంద అన్నారు. బుధవారం స్థానిక ప్రభుత్వ ఉన్నత పాఠశాలలో డ్రగ్స్ నియంత్రణ వారోత్సవాల్లో భాగంగా అవగాహనా సదస్సు నిర్వహించారు. ఈ సందర్భంగా ఎస్ఐ సునంద మాట్లాడుతూ విద్యార్థులు మొబైల్ ఫోన్‌కు దూరంగా ఉండాలని, చదువుపై శ్రద్ధ వహించాలని సూచించారు. విద్యార్థులు ఆపద సమయంలో డయల్ 100కు కాల్ చేయడం ద్వారా పోలీస్ సహాయం పొందవచ్చని సూచించారు. ఎవరైనా మీ పరిసర ప్రాంతా ల్లో గంజాయి,డ్రగ్స్ వంటి మాదక ద్రవ్యాలు రవాణా చేసినా, ఇతరులు సేవించమని ప్రేరేపించినా పోలీసులకు తెలిపాలని కోరారు. కార్యక్రమంలతో పాఠశాల హెచ్ఎం సిరినాయక్, ఉమెన్ ఎస్సై ఆనందం, షీటీం సిబ్బంది రమేష్, పార్వతి, సౌభాగ్య, యాంటీ హ్యూమన్ ట్రాఫికింగ్ యూనిట్ ఉమెన్ కానిస్టేబుల్ సుప్రజ పాల్గొన్నారు.

మత్తు పదార్థాల నివారణే లక్ష్యం

వరంగల్ కలెక్టర్ డాక్టర్ సత్య శారద

ప్రజాపక్షం/ వరంగల్ ప్రతినిధి : మత్తు పదార్థాల నివారణే లక్ష్యంగా అధికారులు పనిచేయాలని వరంగల్ జిల్లా కలెక్టర్ డాక్టర్ సత్యశారద అన్నారు. బుధవారం కలెక్టరేట్‌లో కలెక్టర్ సత్య శారద, డిసిపి అంకిత్ కుమార్‌తో కలిసి జిల్లా స్థాయి నార్కోటిక్ సమన్వయ సమావేశం నిర్వహించి, మాదక ద్రవ్యాల నియంత్రణ, రోడ్డు ప్రమాదాల నివారణ, నషా ముక్త్ భారత్ లో భాగంగా చేపడుతున్న చర్యలపై సమీక్షించారు. ఈ సందర్భంగా కలెక్టర్ మాట్లాడుతూ మత్తు పదార్థాలు వినియోగిస్తే వాటి వల్ల జీవితం ఏ విధంగా నాశనం అవుతుందనే వీడియోలను పాఠశాల, కళాశాల విద్యార్థులకు చూపించి అవగాహన కల్పించాలని, ఇంజనీరింగ్, మెడికల్ కళాశాలలో తప్పనిసరిగా తనిఖీ చేస్తూ ఉండాలని అధికారులను సూచించారు. జిల్లాలోని రైల్వే , బస్‌స్టాండ్స్ ప్రాంతాల్లో తరచూ పోలీసులు పెట్రోలింగ్ నిర్వహించాలన్నారు. రోడ్డు ప్రమాదాలను నివారణపై, వేగ నియంత్రణ, ట్రాఫిక్ నిబంధనల అమలు, రహదారి భద్రత చర్యలు, డ్రైవర్లకు అవగాహన కల్పించడం, అత్యవసర వైద్య సదుపాయాల ఏర్పాటు వంటి చర్యలు తీసుకోవాలని ఆదేశించారు. నగరంలో ప్రధాన రహదారులకు ఇరువైపులా ఫుట్‌పాత్‌లపై ఆక్రమణలను తొలగించాలని, పదునైన మలుపులో ప్రమాదాలు జరగకుండా హెచ్చరిక బోర్డులు, పోల్స్ ఏర్పాటు చేయాలని, భద్రకాళి జంక్షన్ నుండి ప్రధాన రహదారి నుండి వరంగల్ చౌరస్తా జంక్షన్ వరకు రోడ్డు విస్తరణ జరిగిందని, విద్యుత్ స్తంభాలు వెంటనే మార్చాలని జిడబ్ల్యుఎంసి, ఎన్‌పిడిసిఎల్ అధికారులను ఆదేశించారు. డిసిపి ఈస్ట్ జోన్ అధికారి అంకిత్ కుమార్ మాట్లాడుతూ పోలీసుశాఖ ఆధ్వర్యంలో అనునిత్యం మత్తు పదార్థాలు రవాణాపై పెట్రోలింగ్ చేయాలన్నారు. ఈ సందర్భంగా నషా ముక్త్ భారత్ లో భాగంగా మాదకద్రవ్యాల నివారణకు అవగాహన కల్పించేందుకు రూపొందించిన పోస్టర్లు, కరపత్రాలను కలెక్టర్ ఆవిష్కరించారు. సమావేశంలో ఆదనవు కలెక్టర్ సంధ్యారాణి, డిసిపి ట్రాఫిక్ ప్రభాకర్, జెడ్పి సిఇఒ రామిరెడ్డి, ఆర్అండ్‌బి ఇఇ రమేష్, డిఇఒ జ్ఞానేశ్వర్, జిడబ్ల్యుఒ రాజమణి, డిఎంహెచ్ఒ డాక్టర్ సాంబశివరావు, డిఆర్‌డిఒ కౌసల్యాదేవి, ఆర్‌డిఒలు సత్యపాల్ రెడ్డి, ఉమారాణి తదితరులు పాల్గొన్నారు.

పేద బిడ్డల విద్యాభివృద్ధికి కృషి

టిపిసిసి ఉపాధ్యక్షురాలు ఝాన్సీరెడ్డి

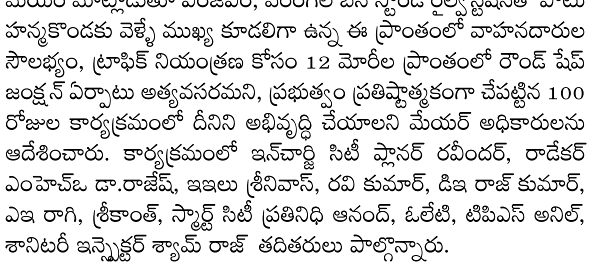

ప్రజాపక్షం, తొర్రూరు : పేద బిడ్డల విద్యాభివృద్ధికి రాష్ట్ర ప్రభుత్వం కృషి చేస్తుందని టిపిసిసి రాష్ట్ర ఉపాధ్యక్షురాలు హనుమాండ్ల ఝాన్సీ రాజేందర్ రెడ్డి అన్నారు. డివిజన్ కేంద్రంలోని నితిన్ భవన్‌లో వందేమాతరం ఫౌండేషన్ ఆధ్వర్యంలో బుధవారం అక్షరాభ్యాస కార్యక్రమాన్ని నిర్వహించారు. ప్రభుత్వ పాఠశాలల్లో చదువుతున్న 10వేల విద్యార్థులకు పలకలను పంపిణీ చేసిన అనంతరం వందేమాతరం ఫౌండేషన్ ప్రతినిధులతో కలిసి చిన్నారులకు ఝాన్సీరెడ్డి అక్షరాభ్యాసం చేయించారు. ఈ సందర్భంగా ఝాన్సీరెడ్డి మాట్లాడుతూ ప్రభుత్వ పాఠశాలల బాగు కోసం వందేమాతరం ఫౌండేషన్ వ్యవస్థాపకులు రవీందర్ చేస్తున్న కృషి అభినందనీయమన్నారు. పేద బిడ్డలను ఉన్నతులుగా తీర్చిదిద్దేందుకు వందేమాతరం ఫౌండేషన్ ఆధ్వర్యంలో చేస్తున్న ప్రయత్నం ప్రశంసనీయమన్నారు. విద్యారంగ అభివృద్ధికి పాటుపడుతున్న వందేమాతరం ఫౌండేషన్‌కు హెచ్‌ఆర్‌జేఆర్ ఫ్యామిలీ చారిటబుల్ ట్రస్టు తరపున రూ.లక్ష తక్షణ విరాళం, తొర్రూరు మాజీ సర్పంచ్, నాన్న పెద్దనాన్న ఫౌండేషన్ చైర్మన్ ధరావత్ రాజేశ్‌నాయక్ రూ.20వేల నగదును అందజేశారు. కార్యక్రమంలో వందేమాతరం ఫౌండేషన్ వ్యవస్థాపకులు రవీంద్ర, కాంగ్రెస్ పార్టీ వర్కింగ్ ప్రెసిడెంట్ మేకల కుమార్, వందేమాతరం ఫౌండేషన్ ప్రతినిధులు మహేందర్‌రెడ్డి, రామకృష్ణ, వెంకటేశ్, ప్రవీణ్, శ్రీలత, నాయకులు డాక్టర్ పొనుగోటి సోమేశ్వర్‌రావు, పెదగాని సోమయ్య, చాపల బాపురెడ్డి, ధరావత్ రాజేశ్‌నాయక్, పెరటి యాకూబ్‌రెడ్డి, పింగిలి ఉష, మంగళపల్లి రాంచంద్రయ్య, జినుగ సురేందర్‌రెడ్డి, చెవిటి సధాకర్, కందాడి అచ్చిరెడ్డి, జలకం శ్రీనివాస్, బాలకృష్ణ, నర్కుటి గజానంద్, దీకొండ మధు, శ్రీనివాస్, మహేశ్వరి, రాజేశ్‌యాదవ్ తదితరులు పాల్గొన్నారు.

సజావుగా నూతన వైద్య కళాశాల నిర్వహణ

మెడికల్ సైన్స్ మౌలిక సదుపాయాల అభివృద్ధి సంస్థ ఎండి

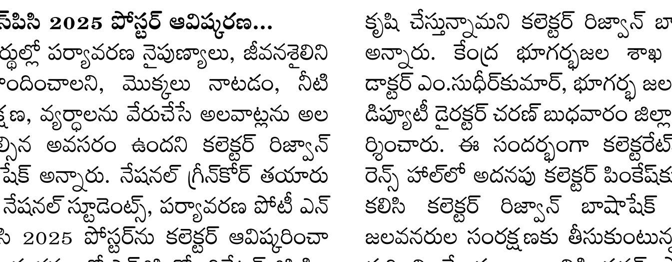

ప్రజాపక్షం/జయశంకర్ భూపాలపల్లి ప్రతినిధి : జిల్లాలో నూతనంగా ఏర్పాటైన వైద్య కళాశాల నిర్వహణ సజావుగా సాగుతోందని తెలంగాణ మెడికల్ సైన్స్ ఇన్‌ఫ్రాస్ట్రక్చర్ డెవలప్మెంట్ కార్పొరేషన్ (టిజిఎంఎస్ఐడిసి) ఎండి ఫణీందర్‌రెడ్డి తెలిపారు. బుధవారం ఆయన జిల్లా కలెక్టర్ రాహుల్‌శర్మ, ఉస్మానియా వైద్య కళాశాల ప్రిన్సిపాల్ డా.రాజారావు, టీజీఎంఎస్ఐడిసి ఎగ్జిక్యూటివ్ ఇంజనీర్ ప్రసాద్‌లతో కలిసి వైద్య కళాశాల, ప్రభుత్వ ప్రధాన ఆసుపత్రిని తనిఖీ చేశారు. ఈ సందర్భంగా ఆయన మాట్లాడుతూ జిల్లాలో ఈ సంవత్సరం ఎంబిబిఎస్ అడ్మిషన్లు ప్రారంభమవుతున్న తరుణంలో విద్యార్థులకు అవసరమైన విద్యా, వసతి, ప్రయోగశాలలు, పరికరాలు, మౌలిక వసతులు అందుబాటులో ఉండే లా చర్యలు తీసుకుంటున్నామన్నారు. రాష్ట్రప్రభుత్వ ఆదేశాల మేరకు వైద్య కళాశాల, ప్రభుత్వ ప్రధాన ఆసుపత్రిలో అన్ని విభాగాలను పరిశీలించి పూర్తి నివేదికను వైద్య ఆరోగ్య శాఖ ప్రధాన కార్యదర్శికి సమర్పించనున్నట్లు తెలిపారు. పర్యటనలో గుర్తించిన అంశాలపై సమగ్ర నివేదికలు ఇవ్వనున్నట్లు ఆయన వివరించారు. కలెక్టర్ రాహుల్‌శర్మ మాట్లాడుతూ విద్యార్థుల వసతి సౌకర్యాల కొరకు సింగరేణి సంస్థ నుండి ప్రత్యేక బ్లాక్ కేటాయించనున్నట్లు తెలిపారు. విద్యార్థులకు ఎలాంటి ఇబ్బందులు కలగకుండా కళాశాల నిర్వహణ కొనసాగిస్తామని స్పష్టం చేశారు. అనంతరం ప్రభుత్వ ప్రధాన ఆసుపత్రిలో జరుగుతున్న నిర్మాణ పనులను పరిశీలించి, అంతస్థుల నిర్మాణం, వసతులను సమీక్షించారు. పనుల్లో వేగం పెంచి నాణ్యతా ప్రమాణాలు పాటించాలని సూచించారు. కార్యక్రమంలో వైద్య కళాశాల ప్రిన్సిపాల్ డా.రాజేంద్రప్రసాద్, ప్రభుత్వ ఆసుపత్రి పర్యవేక్షకులు డా. నవీన్ కుమార్, ఇతర సిబ్బంది, ఇంజనీరింగ్ విభాగాల అధికారులు పాల్గొన్నారు.

వైన్స్‌షాప్ తరలించాలని గ్రామస్తుల ఆగ్రహం

ప్రజాపక్షం/ చెన్నారావుపేట : వరంగల్ జిల్లా చెన్నారావుపేట మండలం ఉప్పరపల్లి గ్రామంలో నిబంధనలకు విరుద్ధంగా వైన్‌షాప్ ఉండడంతో గ్రామ యువత చెడు అలవాట్లకు, మద్యానికి బానిసలై బలైపోతున్నారని గ్రామస్తులు ఆగ్రహం వ్యక్తం చేస్తున్నారు. గ్రామంలోని పలు సంఘాల, రాజకీయ నాయకులు, యువకులు, ఉద్యోగులు వ్యాపారవేత్తలు, వ్యవసాయదారులు గ్రామ పెద్దలు ఆరోపిస్తున్నారు. ఈసందర్భంగా వారు మాట్లాడుతూ వైన్‌షాపును తరలించాలని, లేని పక్షంలో ఆందోళన చేపడుతామన్నారు. ఇప్పటికైనా ప్రభుత్వం పరంగా ఎక్సైజ్ శాఖ స్పందించి వైన్ షాప్ ను తరలించాలని కోరారు.

మేనేజర్ (ఆపరేషన్స్)గా కళ్యాణ్ రామ్

శుభాకాంక్షలు తెలిపిన ఐ.ఎన్.టి.యూ.సి నాయకులు

ప్రజాపక్షం/సత్తుపల్లి : జే.వి.ఆర్ ఓపెన్ కాస్ట్ ప్రాజెక్ట్ కు మేనేజర్ (ఆపరేషన్స్)గా కళ్యాణ్ రామ్ నూతనంగా పదవీ బాధ్యతలు బుధవారం స్వీకరించారు. కొత్తగూడెం ఏరియా వైస్ ప్రెసిడెంట్ రజాక్ ఆదేశాల మేరకు మర్యాదపూర్వకంగా కలిసి ఐఎన్టీయూసీ ఫిట్ సెక్రటరీ రామారావు ఆధ్వర్యంలో బ్రాంచ్ సెక్రటరీ తీగల క్రాంతి కుమార్ ముఖ్యఅతిథిగా పాల్గొని పుష్ప గుచ్ఛం ఇచ్చి శాలువాతో ఘనంగా సన్మానించి శుభాకాంక్షలు తెలియజేశారు. ఈ కార్యక్రమంలో ఐఎన్టీయూసీ బ్రాంచ్ నాయకులు నాగ ప్రకాష్ , సీతారామరాజు, అసిస్టెంట్ ఫిట్ సెక్రటరీలు కోటి, ఐ వి రెడ్డి, మైనింగ్ స్టాఫ్ ఇంచార్జ్ కాజా మొయినుద్దీన్, నాయకులు తిరుమలరావు, రాము, నాగేందర్, కిషన్ రావు, కొమురయ్య, రమేష్, శ్రీనివాసరావు, నరేందర్, గుమ్మడి వెంకటేశ్వర్లు, గాలి వెంకటేశ్వర్లు, లింగమూర్తి, అశోక్ , షట్రక్ బాబు ఇతర ముఖ్య నాయకులు, ఉద్యోగులు పాల్గొన్నారు.

ఎరువుల దుకాణాలు తనిఖీ

ప్రజాపక్షం/రఘునాథపాలెం : మండలంలోని పలు గ్రామాల్లో ఉన్న ఎరువుల దుకాణాలను బుధవారం జిల్లా వ్యవసాయశాఖ అధికారి డి.పుల్లయ్య తనిఖీ చేశారు. ఈ సందర్భంగా ఆయన మాట్లాడుతూ ఎరువుల డీలర్లు యూరియా, డిఏపి స్టాక్ రిజిష్టర్లు ఎప్పటికప్పుడు అప్డేట్ చేస్తూ పిఓఎస్ మిషన్ ద్వారా మాత్రమే అమ్మకాలు జరపాలని దుకాణదారులకు సూచించారు. రైతుల అవసరాలకు తగినట్టు యూరియా అమ్మకాలు జరుపుతూ యూరియా ఫార్మర్స్ రిజిస్టర్ నిర్వహించాలన్నారు. నిబంధనలు తప్పకుండా పాటించాలన్నారు. ఈతనిఖీలలో ఆయన వెంట మండల వ్యవసాయశాఖాధికారి కర్నాటి ఉమామహేశ్వరరెడ్డి తదితరులు ఉన్నారు.

డ్రగ్స్ నిర్మూలనలో యువత కీలకపాత్రపై అవగాహన

ఎస్పి రోహిత్ రాజ్

ప్రజాపక్షం/సుజాతనగర్ : డ్రగ్స్ నిర్మూలనలో యువత కీలకపాత్ర వహించాలని భద్రాద్రి కొత్తగూడెం జిల్లా ఎస్పీ రోహిత్ రాజ్ తెలిపారు. బుధవారం మండల కేంద్రంలోని ధనవంతి ఫార్మసీ కళాశాలలో యాంటీ డ్రగ్స్పై విద్యార్థినీ విద్యార్థులకు సుజాతనగర్ పోలీసులు అవగాహన సదస్సును ఏర్పాటు చేశారు. ఈ సందర్భంగా కళాశాల విద్యార్థులు డ్రగ్స్ ఉపయోగం వల్ల అనర్థాలను, నష్టాలను ప్రదర్శించారు. పోలీసులు కూడా డ్రగ్స్ వాడటం వలన నష్టాలను వివరించారు. ఈ సందర్భంగా ఏర్పాటుచేసిన సమావేశంలో ముఖ్యఅతిథిగా విచ్చేసిన ఎస్పీ రోహిత్ రాజ్ మాట్లాడుతూ ప్రస్తుత పరిస్థితుల్లో యువత పక్కదారి పడుతుందని, డ్రగ్స్ వాడకం వల్ల నేరాలు పెరుగుతున్నాయని, యాక్సిడెంట్లు జరుగుతున్నాయని, మహిళలపై దాడులు పెరిగిపోతున్నాయన్నారు, డ్రగ్స్ ఎవరైతే వాడుతున్నారో అలాంటి వారిపై పోలీసులకు ఫిర్యాదు చేయాలన్నారు. అలాంటి వారి పట్ల ఒక బృందాన్ని ఏర్పాటుచేశామని అన్నారు. డ్రగ్స్ వాడినా, వినియోగించినా, అలాంటి వారిపై చట్టపరమైన చర్యలు తీసుకోవడం జరుగుతుందన్నారు. ఈ కార్యక్రమంలో కొత్తగూడెం డిఎస్పి అబ్దుల్ రెహ్మాన్, చుంచుపల్లి సిఐ రాయల వెంకటేశ్వర్లు, సిఐ కరుణాకర్, ఎస్ఐ మాలోతు రమాదేవి, ఎఎస్ఐ రాఘవులు, వెంకటరెడ్డి, హెడ్ కానిస్టేబుల్స్ వెంకటేశ్వర్లు, కళాశాల అధ్యాపకులు, పోలీస్ సిబ్బంది, విద్యార్థినీ విద్యార్థులు తదితరులు పాల్గొన్నారు

రోగులకు మెరుగైన వైద్యసేవలు

జిల్లా కలెక్టర్ అనుదీప్ దురిశెట్టి

ప్రజాపక్షం/ఖమ్మం అర్బన్ : ప్రభుత్వ ఆసుపత్రులకు వచ్చే రోగులకు మెరుగైన వైద్యసేవలు అందించి ప్రజల్లో నమ్మకం పెంచాలని జిల్లా కలెక్టర్ అనుదీప్ దురిశెట్టి అన్నారు. బుధవారం జిల్లా కేంద్రంలోని ప్రభుత్వ ఆసుపత్రిని ఆయన ఆకస్మికంగా తనిఖీచేసి రోగులకు అందిస్తున్న వైద్య సేవలను పరిశీలించారు. వార్డుల్లో తిరుగూ రోగులతో మాట్లాడి వైద్యసేవలపై ఆరా తీశారు. మరుగుదొడ్లు, జనరల్, డయాలసిస్ వార్డులు, ఫార్మసీ స్టోర్స్, డైట్, కిచెన్ రూమ్లను తనిఖీచేశారు. రోగులకు అందిస్తున్న వైద్య సేవలను అక్కడి వైద్యులు, సిబ్బందిని అడిగి తెలుసుకున్నారు. వైద్యులు, నర్సింగ్ సిబ్బంది అందిస్తున్న సేవలను, అక్కడ చికిత్స పొందుతున్న రోగులను ఆరా తీశారు. ఈ సందర్భంగా కలెక్టర్ మాట్లాడుతూ ఆస్పత్రికి చికిత్స నిమిత్తం వచ్చే వారికి మెరుగైన సేవలు అందించాలన్నారు. ఆసుపత్రి పరిసరాలు, ఆవరణలో పారిశుద్ధ్యం విషయంలో లోటుపాట్లు ఉండటానికి వీలులేదని, పారిశుద్ధ్యానికి ఆధిక ప్రాధాన్యత ఇవ్వాలని సిబ్బందిని ఆదేశించారు. ఫార్మసీ స్టోర్స్లో అన్నిరకాల మందులు అందుబాటులో ఉంచాలని ఎదైనా కొరత ఉంటే వెంటనే తన దృష్టికి తీసుకురావాలన్నారు. ఈ విషయంలో వైద్యశాఖ ఉన్నతాధికారులు ఎప్పటికప్పుడు మందుల స్టాక్ వివరాలను తెలుసుకుంటూ అయిపోయిన వాటిని వెంటనే వచ్చేలా చర్యలు తీసుకోవాలన్నారు. కిచెన్ విభాగంలో ఫిర్యాదు రాకుండా చూడాలని, నిర్దేశిత మెనూ ప్రకారం రుచికరమైన ఆహారపదార్థాలను రోగులకు అందించాలని సూచించారు. రోగులతో పాటు వెంటవచ్చే వారిని ఇబ్బందులకు గురిచేయకుండా జాగ్రత్తగా ఉండాలని స్పష్టంచేశారు. ల్యాబ్లో రోగులకు పరీక్షలు నిర్వహించిన వెంటనే అలస్యం చేయకుండా రిపోర్టులు వారికి అందజేయాలన్నారు. అవసరమైన రోగులకు నిత్యం పరీక్షలు నిర్వహించి ఫలితాలకు తగినట్టుగా చికిత్సలు అందించాలని సిబ్బందిని ఆదేశించారు. ల్యాబ్లో ఎవరికి ఏఏ పరీక్షలు చేస్తున్నారో రికార్డులో నమోదుచేయాలని అక్కడి సిబ్బందికి సూచించారు. రికార్డులను పరిశీలించి పరీక్షల కిట్ల లభ్యతను అడిగి తెలుసుకున్నారు. పరీక్షల కోసం ప్రైవేటు ఆస్పత్రులకు రోగులను రిఫర్చేయవద్దన్నారు. సిబ్బంది సమయపాలన పాటించాలని, అనుమతి లేకుండా విధులకు గైర్హాజర్ అయితే శాఖాపరమైన చర్యలు తీసుకోవలసివస్తుందని హెచ్చరించారు. తనిఖీలో ఆయన వెంట ప్రభుత్వ ఆసుపత్రి సూపరింటెండెంట్ డాక్టర్ ఎల్.కిరణ్కుమార్, డిప్యూటీ సూపరింటెండెంట్ డాక్టర్ బి.కిరణ్కుమార్, ఆర్ఎంఒ డాక్టర్ రాంప్రసాద్, డాక్టర్ రాంబాబు, వైద్యులు, సిబ్బంది ఉన్నారు.

ప్రజా ఉద్యమాలే సిపిఐకి ఊపిరి

సిపిఐ జిల్లా మండల కార్యదర్శి కర్నాటి భానుప్రసాద్

ప్రజాపక్షం/నేలకొండపల్లి : ప్రజా ఉద్యమాలే ఊపిరిగా, పోరాటాలే ప్రాణంగా ప్రజలకు అండగా సిపిఐ పోరాడుతుందని సిపిఐ మండల కార్యదర్శి కర్నాటి భానుప్రసాద్ అన్నారు. బుధవారం నేలకొండపల్లి సిపిఐ మండల కౌన్సిల్ సమావేశంను కర్నాటి కృష్ణయ్య భవనం వద్ద కనక బండి సీతారాములు అధ్యక్షతన నిర్వహించారు. ఈ సమావేశంలో ఆయన మాట్లాడుతూ ఓట్ల కోసం కాకుండా, ప్రజా సమస్యలే ఎజెండాగా నిత్యం ప్రజల మధ్య నిలబడి పోరాడేది సిపిఐ పార్టీ అని అన్నారు. దున్నే వాడికే భూమి కావాలని, శ్రమ దోపిడీకి వ్యతిరేకంగా బడుగుబలహీన వర్గాలను ఏకం చేసి తెలంగాణ రైతాంగ పోరాటానికి నాయకత్వం వహించిన పార్టీ సిపిఐ అని అన్నారు. ఎన్నికల సందర్భంగా కాంగ్రెస్ పార్టీ ఇచ్చిన అన్ని హామీలను చిత్తశుద్ధితో అమలు చేయాలని ఆయన కోరారు. ఈ సమావేశంలో సిపిఐ సహాయ కార్యదర్శి మారిశెట్టి వెంకటేశ్వరరావు, రైతు సంఘం మండల కార్యదర్శి పాల్తియ శ్రీనివాస్రావు, కార్యవర్గ సభ్యులు మల్లెబోయిన ఉపేందర్, కర్నాటి నళిని రాణి, రాయల మాధవ్రావు, మాళోతు అయోధ్య, పాలపాటి అశోక్, కౌన్సిల్ సభ్యులు చావా గణపతి, వల్లలాకృష్ణ, పొలంపల్లి నారాయణ, కాశబోయిన అయోధ్య, మేకల పుల్లయ్య, అనంత పుల్లయ్య, యలగాల వేంకటేశ్వర్లు, బాలిన కృష్ణంరాజు, తమ్మిశెట్టి మమత, భూక్యా రాములు తదితరులు పాల్గొన్నారు.

జీలుగు పంటను పరిశీలించిన వ్యవసాయ అధికారులు

ప్రజాపక్షం/వైరా : వైరా మండలం దాచాపురం గ్రామంలో సబ్సిడీతో ఇచ్చిన జీలుగు విత్తనాలను చల్లిన పొలంలో జీలుగు పంటను వ్యవసాయ అధికారులు పరిశీలించారు. వరి వేసుకునే ముందు ఈ జీలుగు పంట వేసి కలియదున్నడం వలన అనేక లాభాలు ఉన్నాయని రైతులకు తెలిపారు. జీలుగు పంట వలన నేలలో కార్బన్ శాతం పెరుగుతుంది. నేల సేంద్రియంగా మారుతుంది. జీలుగులు వేయడం వలన నేలలో నీటి సామర్థ్యం పెరిగి పంట ఆరోగ్యంగా ఉంటుంది.
పచ్చిరొట్ట ఎరువులైన జీలుగు, జనుములు వేసి నేలను సేంద్రియంగా ఉంచాలని సూచించారు. జీలుగులు వేసిన 140 రోజుల వ్యవధిలో నేల కలియదున్నడం మంచిదని అన్నారు. ఈ కార్యక్రమంలో మండల వ్యవసాయ అధికారి మయాన్మంజుఖాన్, వ్యవసాయ విస్తరణ అధికారి సైదులు, రైతులు శీలం అంజిరెడ్డి, పలువురు పాల్గొన్నారు.

డ్రగ్స్ని నిర్మూలనలో ప్రతి ఒక్కరి పాత్ర

ప్రజాపక్షం/కరకగూడెం : పై అధికారుల ఆదేశాల మేరకు యాంటీ డ్రగ్ అవేర్నెస్ వీక్ 25 కార్యక్రమంలో భాగంగా బుధవారం మండల పరిధిలోని గ్రామంలో కరకగూడెం పోలీస్ శాఖ ఆధ్వర్యంలో బైక్ ర్యాలీని నిర్వహించారు. ఈ బైక్ ర్యాలీలో సుమారుగా 50 మంది యువత తమ బైక్లతో పాల్గొన్నారు. ఈ సందర్భంగా ఎస్ఐ పివి.ఎన్.రావు మాట్లాడుతూ ప్రతి ఒక్కరు కూడా మంచి సమాజ నిర్మాణం చేయాలని, ఎవరైనా మత్తు పదార్థాలు వాడినా, అమ్మినా, సరఫరా చేసినా వారి గురించి పోలీస్వారికి వెంటనే తెలియపరచాలని కోరారు. ప్రతి ఒక్కరూ కూడా ఈ డ్రగ్స్ని నిర్మూలించడంలో ప్రముఖ పాత్ర పోషించాలని ప్రజలను కోరారు.

ఇల్లెందు సిఐ సత్యనారాయణ సస్పెన్షన్

ప్రజాపక్షం/ఇల్లెందు: భార్యాభర్తల మధ్య వివాదం కేసులో తల్లిదండ్రులతో దురుసుగా ప్రవర్తించి వారి హక్కులకు భంగం కలిగించిన నేపథ్యంలో ఇల్లెందు ఎస్హెచ్ఒ బత్తుల సత్యనారాయణను సస్పెండ్ చేస్తూ మల్టీజోన్1 ఐజి చంద్రశేఖర్రెడ్డి ఉత్తర్వులు జారీ చేశారు. పోలీసు అధికారులు గానీ, సిబ్బంది గానీ ఎవరైనా పోలీస్స్టేషన్కు వచ్చే ఫిర్యాదుదారులతో అమర్యాదగా ప్రవర్తిస్తే శాఖా పరమైన విచారణ చేసి క్రమశిక్షణా చర్యలు తీసుకుంటామని తెలిపారు.

కనకయ్య మృతికి మాజీ ఎమ్మెల్యే హరిప్రియ సంతాపం

ప్రజాపక్షం/ఇల్లెందు : తెలంగాణ మలి ఉద్యమ నాయకుడు బొల్లం కనకయ్య గత కొన్ని రోజులుగా అనారోగ్యంతో బాధపడుతూ మృతి చెందిన నేపథ్యంలో మాజీ ఎమ్మెల్యే బాణోత్ హరిప్రియ, బిఆర్ఎస్ పార్టీ వ్యవస్థాపక సభ్యుడు దిండిగాల రాజేందర్ భౌతికకాయాన్ని సందర్శించి నివాళులర్పించి సంతాపం వ్యక్తం చేశారు. వారి కుటుంబానికి ప్రగాఢ సానుభూతిని వ్యక్తం చేసి, మనోధైర్యం కల్పించారు. ఈ కార్యక్రమంలో పట్టణ ప్రధానకార్యదర్శి, మాజీ ఆత్మ కమిటీ చైర్మన్లు పరుచూరి వెంకటేశ్వర్రావు, అజ్మీరా భావ్సింగ్, టిబిజికెఎస్ డిప్యూటీ జనరల్ సెక్రటరీ ఎస్.రంగనాథ్, ఏరియా వైస్ ప్రెసిడెంట్ మహమ్మద్ జాఫర్హుస్సేన్, అబ్దుల్ నభీ, అబ్దుల్ జబ్బార్, గిన్నారపు రాజేశ్, సత్తాల హరికృష్ణ, కొడగండ్ల నారాయణమ్మ తదితరులు పాల్గొన్నారు.

సిసి రోడ్లు, బిటి రోడ్డును ప్రారంభించిన ఎమ్మెల్యే పాయం

ప్రజాపక్షం/బూర్గంపాడు : మండల పరిధిలోని ఇరవెండి, మోతే గ్రామాలలో సిసి రోడ్లను, బిటి రోడ్డును పినపాక ఎంఎల్ఏ పాయం వెంకటేశ్వర్లు బుధవారం ప్రారంభించారు. అనంతరం సిఎం సహాయ నిధి ద్వారా లబ్ధి పొందిన లబ్ధిదారులకు చెక్కులను, అలాగే ఇందిరమ్మ ఇళ్ల నిర్మాణానికి భూమి పూజ చేశారు. ఈ సందర్భంగా ఆయన మాట్లాడుతూ నియోజకవర్గ అభివృద్ధిలో భాగంగా సుమారు కోటి 43లక్షల వ్యయంతో నిర్మించిన సిసి రోడ్లను, బిటి రోడ్డును ప్రారంభించామని అన్నారు. ప్రజాపాలనలో ఇప్పటికే నియోజకవర్గ అభివృద్ధికి నిధులు మంజూరు చేయించి పలు అభివృద్ధి కార్యక్రమాలు చేపట్టామని గుర్తు చేశారు. ఈకార్యక్రమంలో తహసీల్దార్ శిరీష, ఎంపిడిఒ జములా రెడ్డి, మండల కాంగ్రెస్ పార్టీ అధ్యక్షులు దుగ్గెంపూడి కృష్ణారెడ్డి, మాజీ సొసైటీ చైర్మన్ పోతిరెడ్డి వెంకటేశ్వరరెడ్డి, పార్టీ నాయకులు, వివిధ శాఖల అధికారులు, కార్యకర్తలు పాల్గొన్నారు.

బెటాలియన్ను సందర్శించిన డిఐజి

ప్రజాపక్షం/లక్ష్మీదేవిపల్లి : లక్ష్మీదేవిపల్లి మండలం చాతాకొండ ఆరవ బెటాలియన్ను బెటాలియన్స్ డిఐజి సి.నన్నీ బుధవారం సందర్శించారు. బెటాలియన్ కమాండెంట్ డి.శివ ప్రసాద్ రెడ్డి వారికి గౌరవ వందనంగా మైదానము నందు కవాతు నిర్వహించారు. ఈ సందర్భంగా డిఐజి మాట్లాడుతూ బెటాలియన్ పోలీసు విధి, విధానాల గురించి తెలియజేశారు. అనంతరం బెటాలియన్ ఆఫీసు రికార్డ్స్ తనిఖీ చేశారు. అనంతరం శరత్ మ్యాక్స్ విజన్ కంటి ఆసుపత్రి వారి సహకారంతో ఉచిత కంటి పరీక్ష శిబిరం ను ప్రారంభించారు. ఈ కార్యక్రమంలో అసిస్టెంట్ కమాండెంట్లు డి.శ్రీనివాసరావు, హెచ్.అబ్దుల్ రషీద్, ఆర్ఐలు, ఆర్ఎస్ఐలు, బెటాలియన్ పోలీసు సిబ్బంది తదితరులు పాల్గొన్నారు.

వ్యాధుల పట్ల అప్రమత్తం : డాక్టర్ నవ్యకాంత్

ప్రజాపక్షం/కల్లూరు : వర్షాకాలం వేధించే వ్యాధులు పట్ల అప్రమత్తంగా ఉండాలని వైద్యులు నవ్య కాంత్, తబసుంలు తెలిపారు. వర్షాకాలం ప్రారంభమైనందున వర్షాకాలంలో వేధించే వ్యాధులైన డెంగ్యూ, చికెన్ గున్యా, కలరా, మలేరియా, టైఫాయిడ్, వైరల్ ఫీవర్, విరోచనాలు, ఎంప్లాయ్జ్, లెప్టు స్పిరిచ్ తదితర వ్యాధులు ఈ వానాకాలంలో వస్తాయని వీటి పట్ల అప్రమత్తంగా ఉంటే అవి మనకు రావని పేర్కొన్నారు. ఈ వ్యాధుల పట్ల గ్రామాల్లో తమ సిబ్బంది ద్వారా అవగాహన కార్యక్రమాలను నిర్వహిస్తున్నట్లు వివరించారు.
వర్షాకాలంలో వచ్చే అత్యంత సాధారణమైన వ్యాధి డెంగ్యూ దీనిపట్ల దోమ కాటు నుంచి రక్షించుకున్నట్లయితే దాని నుండి బయటపడవచ్చు అని ఈ వ్యాధి సోకితే శరీరంపై దద్దుర్లు తలనొప్పి అధిక జ్వరం లాంటివి లక్షణాలు ఉంటాయని, చికెన్ గున్యా నీటిలో నిలబడిన దోమ వలన వస్తాయని కీళ్ల నొప్పులు తలనొప్పి అధిక జ్వరం లాంటి లక్షణాలు ఉంటాయని, మలేరియా ఇది కూడా దోమ వలన వస్తుంది దీని వలన ఒళ్ళు నొప్పులు చలి జ్వరం తీవ్రమైన రక్తహీనత చెమటలు పట్టడం లక్షణాలు ఉంటాయి. కలరా కలుషితమైన నీరు ఆహారం వలన వస్తాయని ఈ వ్యాధి వలన త్వరగా అనారోగ్యానికి గురై మరణిస్తారని టైఫాయిడ్ వర్షాకాలంలో త్వరగా వచ్చే అంటు వ్యాధి ఇది కడుపులో నొప్పి మలబద్ధకం జ్వరం, విరోచనాలు అపరిశుభ్రమైన ఆహారం కలుషితమైన నీటి వల్ల వస్తాయని వైద్యులు పేర్కొన్నారు.
వర్షాకాలం వల్ల వచ్చే వ్యాధులు పట్ల అప్రమత్తంగా ఉండాలని కోరుతూ తమ సిబ్బందికి అవగాహన కల్పించి గ్రామాలలో ప్రజలకు అవగాహన సదస్సులు నిర్వహించడానికి ప్రణాళికలు సిద్ధం చేసినట్లు పేర్కొన్నారు.

అధునాతన పరికరాలతో వైద్య సేవలు

ఇఎంఆర్ఎ, గ్రీన్ హెల్త్ సర్వీసెస్ సంస్థ ఉమ్మడి జిల్లా మేనేజర్ శివకుమార్

ప్రజాపక్షం/నేలకొండపల్లి : జిల్లా వ్యాప్తంగా అధునాతన పరికరాలతో నియోనేటల్ వైద్య సేవలు అందిస్తున్నట్లు ఈఎంఆర్ఎ, గ్రీన్ హెల్త్ సర్వీసెస్ సంస్థ ఉమ్మడి ఖమ్మం జిల్లా ప్రోగ్రామ్ మేనేజర్ శివకుమార్ పేర్కొన్నారు. మండల కేంద్రం లోని సీహెచ్సీ ఆసుపత్రి వద్ద బుధవారం నియోనేటల్ వైద్య సేవలు గురించి అవగాహన సదస్సు ను నిర్వహించారు. ఈసందర్భంగా ఆయన మాట్లాడారు..ఖమ్మం జిల్లా లో 21, భద్రాధి కొత్తగూడెం జిల్లాలో 28, 108 అంబులెన్స్ సేవలు అందిస్తున్నట్లు తెలిపారు. ఒక్కో వాహనం కనీసం నెలకు 120 వివిధ రకాల సేవలు అందిస్తున్నట్లు తెలిపారు. జిల్లాలోని వివిధ రకాల అత్యవసరాలలో హస్పిటల్ కు వెళ్లాలని అనుకునే వారు తప్పకుండా 108 సేవలను వినియోగించుకోవాలని సూచించారు. జిల్లా కు తొలిసారిగా నియోనేటల్ వాహనం మంజూరైన్నటు తెలిపారు.ఈ వాహనంలో అనేక అత్యాధునిక వైద్య పరికరాలు, ప్రత్యేక వైద్య నిపుణులు అందుబాటులో ఉంటారని అన్నారు. నవజాతి శిశు సంరక్షణ కోసం ఈ వాహనం ను ఏర్పాటు చేసినట్లు తెలిపారు. ఈ వాహనం ద్వారా వైద్య సేవలు పొందేందుకు అవసరమైన అవగాహన కోసం వైద్యులకు ప్రత్యేక సదస్సులు నిర్వహిస్తున్నట్లు తెలిపారు.

చెత్తలో ఆర్అండ్బి సూచిక బోర్డు

పట్టించుకోని అధికారులు
వాహనదారులకు ఇబ్బందులు

ప్రజాపక్షం/కల్లూరు : కల్లూరు మండల పరిధిలోని లింగాల గ్రామం వద్ద ఉన్న ఆర్అండ్బి సూచిక బోర్డు చెత్తలో పడి నెల రోజులైనా తీసి నిలబెట్టడంలో ఆర్అండ్బి శాఖ నిర్లక్ష్యం వహిస్తుందని ప్రయాణికులు, వాహనదారులు తెలుపుతున్నారు. లింగాల నుంచి కల్లూరు దూరం తెలిపే సూచిక బోర్డు గాలి దుమారంకు నేలవాలి పడిపోవడంతో నేల చూపులు చూస్తోంది. దానిని తీసి నిలబెట్టడానికి ఆర్ అండ్ బి అధికారులు సిబ్బంది నిర్లక్ష్యం వహిస్తున్నారు.నెలరోజులైనా నిలబెట్టడానికి సమాచారం అందించిన కూడా మా దగ్గర సిబ్బంది లేదంటూ అదేవిధంగా సూచిక బోర్డు నేల చూపు చూస్తోంది. దీనివలన నేల మీద పడటం వలన బోర్డుతుప్పు పట్టి పాడైపోతుంది. ఈ విషయమై ఆర్ అండ్ బి జెఈ రవిచంద్రను వివరణకోరగా సిబ్బంది కొరతతో నిలబెట్టలేకపోతున్నామని పేర్కొన్నారు.

విద్యార్థుల నమోదు సంఖ్య లేకుంటే కష్టమే

ఎంఇఒ చలపతిరావు

ప్రజాపక్షం/నేలకొండపల్లి : విద్యార్థుల సంఖ్య పెంచుకోకుంటే, కష్టమేనని మండల విద్యాశాఖాధికారి బాలిన చలపతిరావు సూచించారు. మండల కేంద్రం లోని ప్రభుత్వ పాఠశాలలో బుధవారం ప్రధానోపాధ్యాయులకు సమావేశంను నిర్వహించారు. బడిబాటలో విద్యార్థుల సంఖ్య నమోదు లేని పాఠశాలల పై రివ్యూ నిర్వహించారు. ఈ సందర్భంగా ఆయన మాట్లాడారు...పాఠశాలలో విద్యార్థుల సంఖ్య తక్కువగా ఉంటే సర్దుబాటు చేయాల్సిన పరిస్థితులు వస్తాయని పేర్కొన్నారు. కావునా బడిబాటలో భాగంగా విద్యార్థుల సంఖ్యను పెంచాల్సిన అవసరం ఎంతైనా ఉందని అన్నారు. చేరిన విద్యార్థులను రెగ్యూలర్ గా వస్తున్నారా లేదా నిత్యం ఉపాధ్యాయులు పర్యవేక్షణ చేయాలని సూచించారు. ప్రభుత్వం అందించే ఉచిత పుస్తకాలు, ఏక రూప వస్త్రలు, నాణ్యమైన భోజనం తదితర వాటి గురించి వివరించి తలిదండ్రులను ఒప్పించాలని సూచించారు. ప్రభుత్వ పాఠశాల లను బలోపేతం చేసేందుకు తగిన ఏర్పాట్లు చేస్తున్నట్లు తెలిపారు. ఈ కార్యక్రమంలో సీఆర్పీలు ప్రసాద్, కె.వెంకటేశ్వర్లు, ప్రధానోపాధ్యాయులు, చంద్రిక,లత, బోమ్మ వేంకటేశ్వర్లు తదితరులు పాల్గొన్నారు.

గురుకులంలో విద్యార్థులకు ఫోన్ సౌకర్యం

ప్రజాపక్షం/కల్లూరు : కల్లూరులోని గురుకుల కళాశాలలో ఐదో తరగతి నుంచి ఇంటర్మీడియట్ వరకు విద్యార్థులు తల్లిదండ్రులతో మాట్లాడేందుకు ఫోన్ సౌకర్యాన్ని అందుబాటులోకి వచ్చినట్లు ఈ విషయమై కళాశాలలో ప్రారంభించినట్లు ప్రిన్సిపల్ కనకదుర్గ తెలిపారు. ఆరు ఫోన్ బాక్సులు ఏర్పాటు చేసినట్లు వివరించారు. కేవలం తల్లిదండ్రుల ఫోన్ నెంబర్కి మాట్లాడేందుకు ఈ సౌకర్యం కల్పించినట్లు వారు పేర్కొన్నారు. ప్రతిరోజు సమయాన్నిబట్టి 25 నిమిషాలు పాటు మాట్లాడేందుకు ఈ అవకాశం కల్పించినట్లు వివరించారు. అదేవిధంగా కళాశాలలో సమస్యల ఏమైనా ఉంటే నేరుగా టోల్ ఫ్రీ నెంబర్ కు కూడా ఉన్నతాధికారులకు ఫిర్యాదు చేసుకునేందుకు అవకాశం ఉందని పేర్కొన్నారు. విద్యార్థుల తల్లిదండ్రులతో మాట్లాడేందుకు ఈ ఫోన్ సౌకర్యం ఎంతో ఉపయోగకరంగా ఉంటుందని తెలిపారు. గురుకులంలో 5వ తరగతి నుంచి ఇంటర్మీడియట్ వరకు 600 మంది విద్యార్థులకు పైగా ఉన్నారని తెలిపారు.

విధుల పట్ల నిర్లక్ష్యం వహిస్తే సహించేది లేదు

సీజనల్ వ్యాధుల పట్ల అప్రమత్తం

డాక్టర్ రాజశేఖర్

ప్రజాపక్షం/నేలకొండపల్లి : సిహెచ్సి సిబ్బంది విధుల పట్ల నిర్లక్ష్యం వహిస్తే సహించేది లేదని జిల్లా ఆసుపత్రుల సమన్వయ అధికారి డాక్టర్ రాజశేఖర్ గౌడ్ తెలిపారు. స్థానిక కమ్యూనిటీ హెల్త్ సెంటర్ ను బుధవారం ఆకస్మికంగా తనిఖీ చేశారు. పలు రికార్డులను పరిశీలించారు. సీజనల్ వ్యాధుల పట్ల అప్రమత్తంగా ఉండాలని సూచించారు. పేషెంట్ల వద్దకు వెళ్ళి వైద్య సేవలు గురించి అడిగి తెలుసుకున్నారు. రోగులకు అందిస్తున్న భోజనం పరిశీలించారు. అనంతరం వైద్యులు, సిబ్బందితో సమీక్షా సమావేశం నిర్వహించారు. ఈ సందర్భంగా ఆయన మాట్లాడుతూ సీజనల్ వ్యాధుల కాలం ప్రారంభమైనందున ప్రజలకు అవగాహన కల్పించాలని సూచించారు. పరిసరాలను పరిశుభ్రంగా ఉండేలా తగిన చర్యలు తీసుకోవాలని అన్నారు. జిల్లాలోని సిహెచ్సీలలో మెరుగైన వైద్య సేవలు అందించేందుకు తగిన ఏర్పాటు చేసినట్లు తెలిపారు. సిబ్బంది సమయపాలన పాటించాలని ఆదేశించారు. రోగులకు ఇబ్బందులు లేకుండా తగిన సౌకర్యాలు కల్పిస్తున్నట్లు తెలిపారు ఈ కార్యక్రమంలో నేలకొండపల్లి మెడికల్ ఆఫీసర్ డాక్టర్ మంగళ, డాక్టర్ శ్రీకాంత్, డాక్టర్ కవిత, సిబ్బంది పాల్గొన్నారు.

మంత్రి శ్రీహరిని కలిసిన సతీష్

ప్రజాపక్షం/బూర్గంపాడు : ఉమ్మడి ఖమ్మం జిల్లా ఇంచార్జ్ మంత్రి వాకిటి శ్రీహరిని హైదరాబాద్లోని మంత్రి నివాసంలో టిపిసిసి జిల్లా లీగల్ సెల్ కన్వీనర్ భజన సతీష్కుమార్ మర్యాదపూర్వకంగా కలిశారు. ఈసందర్భంగా శాలువాతో సత్కరించి, భద్రాచలం శ్రీ సీతారామచంద్ర స్వామి వారి ప్రతిమతో కూడిన జ్ఞాపికను అందజేశారు. ఈకార్యక్రమంలో రాజు యాదవ్ ఉన్నారు.

క్రీడ

బుమ్రా అంశంలో ప్లాన్ మార్చేది లేదు

గౌతం గంభీర్

ఇంగ్లాండ్‌తో జరిగిన తొలి టెస్టులో ఇండియా ఓడిన విషయం తెలిసిందే. అయితే ఆ మ్యాచ్ రెండో ఇన్నింగ్స్‌లో ప్రధాన బౌలర్ బుమ్రా ఒక్క వికెట్ కూడా తీయలేదు. ఇంగ్లాండ్‌తో ఆడే అయిదు టెస్టుల సిరీస్‌లో కేవలం మొదటి మూడు టెస్టులకు మాత్రమే బుమ్రాను ఎంపిక చేశారు. ప్రస్తుతం తొలి టెస్టు ఓడిన నేపథ్యంలో.. ఆ ప్లాన్‌ను ఎటువంటి మార్పు చేసేది లేదని ప్రధాన కోచ్ గౌతం గంభీర్ తెలిపారు. వాస్తవానికి హెడ్డింగ్‌లీ పిచ్‌పై బుమ్రా అద్భుతంగా బౌలింగ్ చేశాడు. కానీ ఇంగ్లీష్ బ్యాటర్ల వికెట్లను తీయడంలో భారత్ విఫలమైంది. రెండో ఇన్నింగ్స్‌లో 371 రన్స్ టార్గెట్‌ను ఇంగ్లాండ్ చాలా సులువుగా ఛేజ్ చేసింది. వర్క్ లోడ్ మేనేజ్మెంట్ వల్ల బుమ్రాపై అధిక వత్తిడి పెంచలేమని గంభీర్ తెలిపాడు. తొలి మూడు టెస్టులకే అతన్ని ఎంపిక చేసినా.. మొదటి టెస్టు ఓటమితో.. ఇంకా నాలుగు మ్యాచ్‌లే ఉన్నాయి. ఈ నేపథ్యంలో అతని అంశంలో నిర్ణయాన్ని మార్చుకునే అవకాశం లేదని గంభీర్ తెలిపారు. తమ ప్రణాళికల్లో ఎటువంటి మార్పు లేదని, అతనిపై వర్క్‌లోడ్ ఉందని, ఈ సిరీస్‌కు రాకముందే ఆ అంశంపై క్లారిటీ ఉందన్నారు. బర్మింగ్‌హామ్‌లో జూలై రెండో తేదీ నుంచి రెండో టెస్టు ప్రారంభంకానున్నది. అయితే ఏ రెండు టెస్టుల్లో బుమ్రా ఆడుతాడో ఇంకా స్పష్టంగా తెలియదు. తమ వద్ద అద్భుతమైన బౌలింగ్ బృందం ఉందని, దాంట్లో తనకు నమ్మకం ఉందని, నమ్మకంతోనే జట్టును ఎంపిక చేస్తామని, ఆశతో కాదన్నారు. లీడ్స్ టెస్టులో అయిదో రోజు ఓ దశలో గెలిచే స్థితిలో ఉన్నామని, మన బౌలర్లు రాణిస్తారని గంభీర్ పేర్కొన్నారు.

అత్యుత్తమ ప్లేస్‌కి పంత్

టెస్ట్ ర్యాంకింగ్స్‌ను ప్రకటించిన ఐసిసి

ఐసిసి టెస్ట్ ర్యాంకింగ్స్‌ను ప్రకటించింది. ఇంగ్లాండ్‌తో తొలి టెస్టుల్లో బ్యాక్‌టుబ్యాక్ సెంచరీలతో చెలరేగిన భారత స్టార్ వికెట్ కీపర్ రిషభ్ పంత్ ఐసిసి టెస్ట్ ర్యాంకింగ్స్‌లో అత్యుత్తమంగా ఏడో ప్లేస్‌కు చేరుకున్నాడు. లీడ్స్‌లో ఇంగ్లాండ్‌తో జరిగిన సిరీస్‌లోని తొలి మ్యాచ్‌లో రెండు ఇన్నింగ్స్‌లలో రెండు సెంచరీలు సాధించాడు. కెప్టెన్ శుభ్‌మాన్ గిల్ సైతం టాప్ 20లోకి ప్రవేశించాడు. లీడ్స్‌లో జరిగిన తొలి టెస్ట్‌లో టీమ్ ఇండియా ఐదు వికెట్ల తేడాతో ఓటమి పాలైంది. ఇంగ్లండ్ 82 ఓవర్లలోనే 371 పరుగుల లక్ష్యాన్ని ఛేదించగా.. ఐసిసి తాజా ర్యాంకింగ్స్‌ను విడుదల చేసింది. లీడ్స్ టెస్ట్‌లో రెండు ఇన్నింగ్స్‌లలో రెండు సెంచరీలు చేసిన రెండో వికెట్ కీపర్‌గా పంత్ నిలిచాడు. అంతకుముందు జింబాబ్వేకు చెందిన ఆండీ ఫ్లవర్ ఒకే టెస్ట్ మ్యాచ్‌లో రెండు సెంచరీలు చేసిన ఏకైక వికెట్ కీపర్. లీడ్స్ టెస్ట్‌లో పంత్ తొలి ఇన్నింగ్స్‌లో 134, సెకండ్ ఇన్నింగ్స్‌లో 118 పరుగులు చేశాడు. అదే సమయంలో శుభ్‌మాన్ గిల్ ఐదు స్థానాలు ఎగబాకి టాప్ 20కి చేరుకున్నాడు. లీడ్స్ టెస్ట్ తొలి ఇన్నింగ్స్‌లో గిల్ సెంచరీ చేశాడు. టాప్ 20 టెస్ట్ బ్యాట్స్‌మెన్ జాబితాలో భారతదేశం నుంచి ముగ్గురు బ్యాట్స్‌మెన్ మాత్రమే ఉన్నారు. పంత్, గిల్‌తో పాటు యశస్వి జైస్వాల్ నాలుగోస్థానంలో ఉన్నాడు. లీడ్స్ టెస్ట్ తొలి ఇన్నింగ్స్‌లో యశస్వి సైతం సెంచరీ చేశాడు. టెస్ట్ బౌలర్ల ర్యాంకింగ్స్‌లో పెద్దగా మార్పులు జరుగలేదు. హెడింగ్లీ టెస్ట్‌లో 14వసారి ఐదు వికెట్లు తీసిన తర్వాత భారత ఫాస్ట్ బౌలర్ జస్‌ప్రీత్ బుమ్రా అగ్రస్థానంలో కొనసాగుతున్నాడు. తొలి ఇన్నింగ్స్‌లో 62 పరుగులు, సెకండ్ ఇన్నింగ్స్‌లో 149 పరుగులు చేసి ఇంగ్లాండ్ విజయంలో కీలకపాత్ర పోషించిన బెన్ డకెట్ ప్లేయర్ ఆఫ్ ది మ్యాచ్‌గా ఎంపికయ్యాడు. ఈక్రమంలో టెస్ట్ బ్యాట్స్‌మెన్ ర్యాంకింగ్స్‌లో ఐదు స్థానాలు ఎగబాకి ఎనిమిదో స్థానానికి చేరుకున్నాడు. ఇంగ్లాండ్ బ్యాట్స్‌మెన్ ఓలీ పోప్ మూడు స్థానాలు ఎగబాకి 19వ స్థానానికి, జామీ స్మిత్ ఎనిమిది స్థానాలు ఎగబాకి 27వ స్థానానికి చేరుకున్నారు. ఇంగ్లాండ్ సీనియర్ ప్లేయర్ జో రూట్ నంబర్ వన్ స్థానంలో కొనసాగుతున్నాడు. హ్యారీ బ్రూక్ రెండో స్థానంలో కొనసాగుతున్నాడు. న్యూజిలాండ్‌కు చెందిన కేన్ విలియమ్సన్ మూడోస్థానంలో ఉన్నాడు. లీడ్స్‌లో ఇంగ్లాండ్ కెప్టెన్ బెన్ స్టోక్స్ బాల్, బ్యాట్‌తోనూ రాణించగా.. ఆల్‌రౌండర్ల జాబితాలో మూడుస్థానాలు మెరుగుపరుచుకొని ఐదోప్లేస్‌కు చేరాడు. టెస్ట్ ఆల్ రౌండర్ల జాబితాలో టీమిండియా ప్లేయర్ రవీంద్ర జడేజా అగ్రస్థానంలో ఉన్నాడు. శ్రీలంక–బంగ్లాదేశ్‌తో మధ్య తొలి టెస్ట్ డ్రాగా ముగియగా.. ఈ మ్యాచ్‌లో రాణించిన పలువురు ఆటగాళ్ల ర్యాంకింగ్స్‌నూలో మార్పులు జరిగాయి. గాలెలో టెస్టులో 163 పరుగులు చేసిన బంగ్లా ప్లేయర్ ముష్ఫికర్ రహీమ్ 11 స్థానాలు ఎగబాకి 28వ స్థానానికి చేరుకోగా.. నజ్ముల్ హొస్సేన్ శాంటో ఒకే మ్యాచ్‌లో రెండు సెంచరీలు చేసి 21 స్థానాలు ఎగబాకి 29వ స్థానానికి చేరుకున్నాడు.

50 ఓవర్లలో 444 పరుగులు..

ఇండియా అండర్- 19 జట్టు

లీడ్స్ వేదికగా ఇంగ్లాండ్, టీమ్ ఇండియా మధ్య మొదటి టెస్ట్ మ్యాచ్ మంగళవారం ముగిసింది. ఈ పోరులో శుభ్‌మన్ గిల్ సారథ్యంలోని భారత జట్టు ఆతిథ్య ఇంగ్లాండ్ టీమ్ చేతిలో 5 వికెట్ల తేడాతో ఓటమిపాలైంది. అయితే భారత్ అండర్ 19 టీమ్ మాత్రం తన సత్తా చాటింది. ప్రస్తుతం ఇంగ్లాండ్ పర్యటనలో ఉన్న యువ జట్టు లాఫ్‌బరోలో జరిగిన మ్యాచ్‌లో ఇంగ్లాండ్ యంగ్ లయన్స్‌ను 231 పరుగుల తేడాతో ఓడించింది. ఈ క్రమంలో భారత యువ జట్టు కేవలం 50 ఓవర్లలోనే 444 పరుగులు చేసి అసలైన బజ్‌బాల్ క్రికెట్‌ను ఇంగ్లాండ్ యూత్ టీమ్‌కు రుచి చూపించింది. ఐపిఎల్ 2025లో చెన్నైసూపర్ కింగ్స్ తరఫున ఆడిన ముంబయికి చెందిన యువ బ్యాట్స్‌మన్ ఆయుష్ మాత్రే.. భారత యువ జట్టుకు నాయకత్వం వహించాడు. అయితే అతడు ఈ మ్యాచ్‌లో విఫలమయ్యాడు. కేవలం 1 పరుగుకే అవుటయ్యాడు. ఐపిఎల్ సంచలనం వైభవ్ సూర్యవంశీ సైతం కేవలం 17 పరుగులు చేసి వెనుదిరిగాడు. కానీ ఈ మ్యాచ్‌లో 18 ఏళ్ల హర్వంశ్ పంగాలియా తన సత్తా చాటాడు. కేవలం 52 బంతుల్లో 103 పరుగులు చేసి నాటౌట్‌గా నిలిచాడు. తన ఇన్నింగ్స్‌లో మొత్తం 8 ఫోర్లు, 9 సిక్స్‌లు బాదాడు. అతడికి రాహుల్ కుమార్ తగిన సహకారం అందించాడు. 60 బంతుల్లో 73 పరుగులు చేశాడు. కనిష్క చౌహాన్ 67 బంతుల్లో 79 పరుగులు చేశాడు. అలాగే అంబ్రిష్ కేవలం 47 బంతుల్లోనే 72 రన్స్ రాబట్టాడు. ఈ మ్యాచ్‌లో సెంచరీతో సత్తా చాటిన వికెట్ కీపర్ బ్యాటర్ హర్వంశ్ స్వస్థలం గుజరాత్‌లో రాన్ ఆఫ్ కచ్‌లోని గాంధీధామ్ అనే చిన్న పట్టణం.

ఫోకస్

కళారంగం
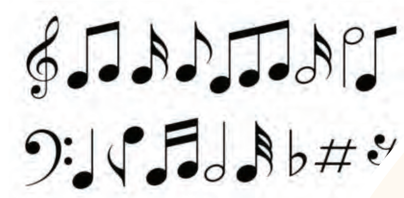
మీకు తెలుసా?

రాగం అంటే రంజించు శక్తి కల స్వరమాలిక. ఇది కొన్ని నిశ్చిత స్వరాల కలయిక. ప్రతి రాగానికి ఒక ప్రత్యేక భావం ఉంటుంది. ఉదాహరణకు, భక్తి, శాంతికి భైరవి, ఆనందం, ఉల్లాసం వ్యక్తీకరించడానికి తిలక్‌మోడ్ రాగాలు వాడతారు. దర్బార్ గంభీరతకు మారుపేరైతే, విరహభావాన్ని హిందోళం వ్యక్తపరుస్తుంది.

సంగీతంలో వివిధ భావోద్వేగాలకు రకరకాల రాగాలు ఉన్నట్టే... రాలకు సమయాలు కూడా ఉన్నాయి. ఉదయం: భూపాళి, బిలహరి, మధ్యాహ్నం: మాధమావతి, సాయంత్రం: యమునాకల్యాణి, రాత్రి: నీలాంబరి, కపి.

భారత శాస్త్రీయ సంగీతం రెండు రకాలు.. ఒకటి హిందుస్థానీ సంగీతం (ఉత్తర భారతం), రెండవది కర్నాటక సంగీతం (దక్షిణ భారతం).

ఎన్నో సంగీత వాయిద్యాలు సంగీతానికి వన్నెలు దిద్దుతున్నాయి. సంగీతం కీలకమైన వాయిదాల్లో మొదటిది వీణ. ఇది కర్ణాటక సంగీతంలో ప్రాచీనమైన తంత్రివాద్యం. హిందుస్తానీ సంగీతానికి 'సితార్' కీలకం. దక్షిణాది రిథం మాస్టర్ మృదంగం. హిందుస్తానీ తాళ వ్యవస్థకు హృదయం తబలా. మంగళ వాయిద్యంగా వినిపించేది నగస్వరమైతే, పండుగల్లో వీనులవిందు చేసేది షెహనాయ్.

ఆధునిక వాద్య పరికరాల్లో హార్మోనియం, కీబోర్డు, ఎలక్ట్రిక్ గిటార్, డ్రమ్స్ విశిష్ట స్థానాన్ని ఆక్రమించాయి.

ప్రపంచ వ్యాప్తంగా అత్యధికంగా పాడే పాట 'హ్యాపీ బర్త్‌డే టు యూ'.

సంగీతాన్ని 20 హెర్ట్జ్ నుంచి 20 కిలో హెర్ట్జ్ ధ్వని శ్రేణుల్లో వినవచ్చు.

సంగీతం రాసే భాషను 'స్టాఫ్ నొటేషన్' అంటారు. ఇది పాశ్చాత్య సంగీతానికి ప్రామాణిక పద్ధతి.

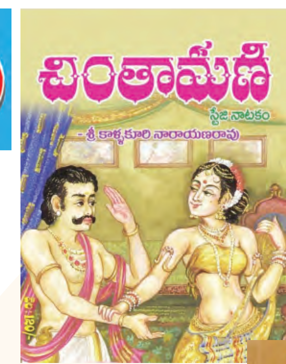

సామాజిక రుగ్మతలను ఎండగట్టిన 'కాళ్లకూరి'

తెలుగు నాటక రంగంలో 'వరవిక్రయం', 'చింతామణి'కి ఉన్న స్థానం గురించి ప్రత్యేకంగా చెప్పాల్సిన అవసరం లేదు. వీటి రచయిత కాళ్ళకూరి నారాయణరావు. సామాజిక రుగ్మతలపై ఆయన సమరశంఖారావం పూరించారు. తన నాటకాల ద్వారా ఎండగట్టారు. కొత్త ఆశలు... ఆశయాలవైపు సమాజాన్ని నడిపించారు. 1871ఏప్రిల్ 28న పశ్చిమ గోదావరి జిల్లా, వీరవాసరము మండలం, మత్స్యపురి గ్రామంలో బంగారురాజు, అన్నపూర్ణమ్మ దంపతులకు జన్మించిన కాళ్లకూరి, 1927 జూన్ 27న తుదిశ్వాస విడిచారు. బతికి ఉన్నంత కాలం సమాజంలో నెలకొన్న ఎన్నో సమస్యలపై తీవ్రంగా స్పందించారు. సంఘంలో వేళ్ళూనిన పలు దురాచారాలను ఎలుగెత్తి ఖండించారు. వీరి రచించిన నాటకాలలో చింతామణి (1921), వర విక్రయం (1923), మధుసేవ (1926) బాగా ప్రసిద్ధిచెందినవి. వీటిని చాలా మంది నాటకాలుగా ప్రదర్శించారు. తెలుగు సినిమాలుగా కూడా వచ్చాయి. ఘన విజయం సాధించారు. కాళ్ళకూరి 1919 లో రాసిన 'పద్మవ్యూహం' నాటకంలో పద్యాలతో కూడిన సంభాషణలతో కొత్త ప్రయోగం చేశారు. వరకట్నం దురాచారాన్ని నిరసిస్తూ కాళ్లకూరి రచించిన నాటకం 'వరవిక్రయం'. ఇది ఎంతో ప్రాచుర్యమున్న నాటకం. ఇది లీలాశుకుని చరిత్ర. ఆనాటి కాకినాడ వేశ్యల గుట్టుమట్లు ఆ నాటకంలో రచయిత బట్టబయలు చేశారు. ఈ నాటకం కొన్ని వేల సార్లు ప్రదర్శిత

మైంది. ఆనాడు వరవిక్రయాన్ని ప్రదర్శించని నాటక పమాజమంటూలేదు. ఈ నాటకంలోని మాటలు ప్రజల నోటిలో తాండవించాయి. ఇదే స్థాయిలో ప్రాచుర్యం పొందిన మరో నాటకం 'చింతామణి'. వేశ్యావృత్తికి వ్యతిరేకంగా ఉద్యమం జరుగుతున్న కాలంలో కాళ్లకూరి ఈ నాటకాన్ని రాశారు. కాగా, 'మధుసేవ'లో మద్యపానం వలన కలిగే దుష్పరిణామాలను ఎత్తి చూపారు. పద్మవ్యూహం (1919), సంసార నటన (1974 కళలో ధారవాహికగా ప్రచురితం) మొదలైన నాటకాలు, కారణంలేని కంగారు (1920), దసరా తమాషాలు (1920), లుబ్ధగ్రేసర చక్రవర్తి (1906), రూపాయి గమ్మత్తు (1920), ఘోరకలి (1921), మునిసిపల్ ముచ్చట్లు (1921), విదూషక కపటము (1921) వంటి ప్రహసనాలు రచించారు. తెలుగు కళారంగానికి, ప్రత్యేకించి నాటక రంగానికి కాళ్లకూరి చేసిన సేవలను ఆయన జయంతి సందర్భంగా గుర్తుచేసుకోవడం కళాభిమానుల విధి.

గోండు సంస్కృతికి నిలువుటద్దం..

గుస్సాడీ నృత్యం గోండు సంస్కృతికి నిలువుటద్దం. వాయిద్యాలకు అనుగుణంగా, లయబద్ధంగా కదిలే కాళ్లు... వేసే అడుగులు ప్రేక్షకులు ఉర్రూతలూగిస్తాయి. అడవి గీతం కొండకోనల్లో ప్రతిధ్వనిస్తుంటే, గోండులు ఉత్సాహంగా చేసే నృత్యంలో, దుస్తుల నుంచి కొమ్ము బూర వంటి వాయిద్యాల వరకూ... కలపై నెమలి పింఛాల నుంచి మెడలో డప్పు వరకూ ఎన్నో ప్రత్యేకతలు. గుస్సాడీ నృత్యంలో జీవనం తొణికసలాడుతుంది. తెలంగాణ, ఆంధ్రప్రదేశ్‌లోని గోండు ఆదివాసీల సంస్కృతిలో అత్యంత ప్రసిద్ధమైన ఈ సంప్రదాయ నృత్యాన్ని ఎక్కువగా దసరా పండుగ సమయంలో ప్రదర్శిస్తారు. నృత్యకారులు రంగురంగుల పీలికలతో అలంకరించిన శిరస్త్రాణం (మయూర పింఛాలు లేదా రాగి గంటలతో), గజ్జెలు, సాంప్రదాయ వస్త్రాలు ధరిస్తారు. డప్పు, మండల వాయిద్యాల లయలో, ఈ నృత్యం సమాజ ఐక్యత, పూర్వీకుల గౌరవం, ప్రకృతితో అనుబంధాన్ని ప్రతిబింబిస్తుంది. గుస్సాడీ కేవలం నృత్యం కాదు, గోండ్ జాతి సంస్కృతి, గుర్తింపు, ఆధ్యాత్మిక భావనల సమ్మేళనం.

అత్యంత పురాతన వాయిద్యం 'ఫ్లూట్'!

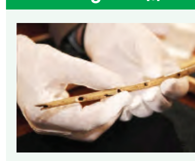

సాధారణంగా అత్యంత పురాతనమైన వాయిద్యాలుగా డప్పు, బూర తదితరాలను పేర్కొంటారు. అయితే, అన్నికంటే అత్యంత పురాతనమైన వాయిద్యం 'ఫ్లూట్' (వేణువు) అని శాస్త్రవేత్తలు నిర్ధారించారు. ఇది మనకు తెలియకముందే మనిషి జీవనంలో ప్రవేశించిన సంగీత పరికరం. జర్మనీలోని హొలె ఫెల్స్ గుహలో, 2008లో అత్యంత పురాతనమైన ఫ్లూట్‌ను కనుగొన్నారు. ఇది సుమారు 42,000 నుండి 43,000 సంవత్సరాల పూర్వానికి చెందినదిగా పరిశోధకుల అంచనా. దానిని పక్షులు లేదా గొర్రెల పెముకలతో తయారు చేశారని భావిస్తున్నారు. కొన్ని రంధ్రాల ద్వారా శబ్దాన్ని ఉత్పత్తి చేయగల సామర్థ్యం దీనికి ఉంది. కాగా, భారతదేశంలో పురాతన వాయిద్యం వెదురుతో తయారు చేసిన వేణువు. వేదకాలంలోనూ దీని ప్రస్తావన ఉంది. ఆస్ట్రేలియాలో డిడ్జిరిడూ, మిసోపొటేమియాలో లియర్, ఈజిప్టులో హార్ప్ పురాతనమైన వాయిద్యాలు.

దేశాన్ని సంక్షోభంలోకి నెడుతున్న మోదీ

సిపిఐ జిల్లా కార్యదర్శి విజయసారథి ధ్వజం

ప్రజాపక్షం/మహబూబాబాద్ ప్రతినిధి: కేంద్రంలోని బిజెపి మోదీ ప్రభుత్వం దేశాన్ని సంక్షోభంలోకి నెడుతున్నాడని, మూడవసారి అధికారంలోకి వచ్చినా ప్రజలకు తీవ్ర నిరాశే మిగిలిందని సిపిఐ మహబూబాబాద్ జిల్లా సెక్రటరి బి.విజయసారథి విమర్శించారు. బుధవారం సిపిఐ 26వ వార్డు పరిధిలోని రావి నారాయణరెడ్డి, సిగ్నల్ కాలనీ, కాకతీయ కాలనీ, భగత్ సింగ్ నగర్, సిపిఐ ఆఫీస్ ఏరియా నాలుగు శాఖల మహాసభలు వార్డు కన్వీనర్ ఎండి ఫాతిమా అధ్యక్షతన జరిగాయి. ఈ సందర్భంగా ముఖ్య అతిథిగా హాజరై విజయసారథి మాట్లాడుతూ మూడవసారి అధికారంలోకి వచ్చిన బిజెపి దేశాన్ని తీవ్రంగా సంక్షోభంలోకి నెట్టిందన్నారు. ఈ సంవత్సరకాలంలో వికసిత్ భారత్ అంటూ ప్రచారం చేసుకుంటున్న బిజెపి దేశాన్ని పూర్తిగా సంక్షోభంలోకి నెట్టిందని, ఉద్యోగ ఉపాధి అవకాశాలు లేక కార్పోరేట్లకే బిజెపి ఊడిగం చేస్తోందన్నారు. మోదీ మూడవసారి అధికారంలోకి వచ్చిన నిరుపేదలకు చేసింది ఏమీ లేదన్నారు. అన్నిరంగాల్లో ప్రజలకు తీవ్ర ఇబ్బందులకు గురిచేస్తున్నారన్నారు. ఆపరేషన్ సింధూరం పేరుతో అమెరికా దేశానికి దాసోహం అన్నమోడీ ఆపరేషన్ కగార్ పేరుతో చత్తీస్‌గఢ్‌లో అడవి సంపదను దోచుకుంటున్నారని అడవి బిడ్డలను అన్యాయంగా కాల్చేస్తున్నారని, బూడిద కూడా కుటుంబ సభ్యులకు అప్పగించకుండా అక్కడున్న ఆదివాసీలను, ప్రజలను నిర్దాక్షిణ్యంగా హత్యలు చేస్తున్నారన్నారు. తక్షణమే ఆపరేషన్ కగార్ ఆపాలని ఆయన డిమాండ్ చేశారు. ఈ కార్యక్రమంలో సిపిఐ మాజీ మున్సిపల్ ఫ్లోర్ లీడర్ బి.అజయ్‌సారథి రెడ్డి, పెరుగు కుమార్, రేషపల్లి నవీన్, సాంబలక్ష్మి తదితరులు పాల్గొన్నారు.

ఉస్తేల వీరారెడ్డి ఆశయసాధనకు ప్రతి ఒక్కరూ కృషి చేయాలి

సిపిఐ రాష్ట్ర కార్యవర్గ సభ్యుడు గన్నా చంద్రశేఖర్

ప్రజాపక్షం/చింతలపాలెం: ఉస్తేల వీరారెడ్డి ఆశయసాధనకు ప్రతి ఒక్కరు కృషి చేయాలని సిపిఐ రాష్ట్ర కార్యవర్గ సభ్యుడు గన్నా చంద్రశేఖర్ అన్నారు. తెలంగాణ రైతాంగ సాయుధ పోరాట యోధులు, మల్లారెడ్డిగూడెం ప్రాంత కమ్యూనిస్టు పార్టీ సీనియర్ నాయకుడు కామ్రెడ్ ఉస్తేల వీరారెడ్డి 7వ వర్ధంతిని మండల కేంద్రంలోని సోమిరెడ్డి వెంకటరెడ్డి స్మారకభవనం కార్యాలయంలో బుధవారం ఘనంగా నిర్వహించారు. ఈ సందర్భంగా ఆయన మాట్లాడుతూ ఉస్తేల వీరారెడ్డి చింతలపాలెం మండల కేంద్రంలో అనేక పోరాటాలు నిర్వహించి పేదలకు భూములు పంచడం, దళితులకు ఇంటి స్థలాలు అందించడం, ప్రజా సమస్యల పరిష్కారం కోసం, నిత్యం ప్రజల కోసం పాటుపడ్డ వ్యక్తి అని అన్నారు. ఆయన ఆశయ సాధనకు ప్రస్తుత ఉన్న యువత వీరారెడ్డిని స్ఫూర్తిగా తీసుకుని సమస్యల పరిష్కారానికి ప్రశ్నించే గళాలుగా కావాలని పిలుపునిచ్చారు. అంతకు ముందు ఆయన విగ్రహానికి పూలమాలలువేసి నివాళులర్పించి కమ్యూనిస్టు జెండాను ఆవిష్కరించారు. ఈ కార్యక్రమంలో సిపిఐ జిల్లా కార్యదర్శి బెజవాడ వెంకటేశ్వర్లు, రాష్ట్ర కార్యవర్గ సభ్యురాలు ఉస్తేల సృజన, రాష్ట్ర కౌన్సిల్ సభ్యులు యల్లంల రాములు, జిల్లా కార్యవర్గ సభ్యులు నారాయణరెడ్డి, చింతలపాలెం మండల కార్యదర్శి రవి, నాయకులు, కార్యకర్తలు పాల్గొన్నారు.

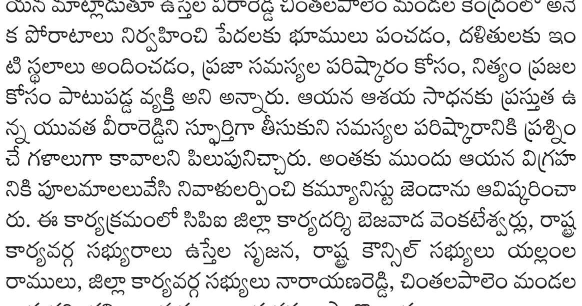

'స్థానిక' ఎన్నికల్లో సత్తా చాటాలి

కబ్జాకోరుల చెర నుండి ప్రభుత్వ భూములు కాపాడి పేదలకు పంచాలి : తక్కలపల్లి శ్రీనివాసరావు

ప్రజాపక్షం/ఖిలా వరంగల్ : వరంగల్ రానున్న స్థానిక సంస్థల ఎన్నికల్లో సత్తా చాటాలని సిపిఐ రాష్ట్ర సహాయ కార్యదర్శి తక్కళ్లపల్లి శ్రీనివాసరావు అన్నారు. బుధవారం ఖిలా వరంగల్ మండలం మార్కండేయనగర్ సిపిఐ శాఖ మహాసభకు ఆయన ముఖ్య అతిథిగా హాజరయ్యారు. ఈ సందర్భంగా తక్కళ్లపల్లి శ్రీనివాసరావు మాట్లాడుతూ, స్థానిక సంస్థల ఎన్నికల్లో పోటీకి సిపిఐ కార్యకర్తలు సిద్ధంగా ఉండాలని, ఎన్నికల్లో సత్తా చా టాలని సూచించారు. కమ్యూనిస్టుల ప్రాతినిధ్యం ఉం టేనే మేలు జరుగుతుందని, ప్రజలు భావిస్తున్నారని, నిత్యం ప్రజాసమస్యలపై పోరాడేది కమ్యూనిస్టు లేనని అన్నారు. కమ్యూనిస్టులు బలంగా ఉంటేనే సమాజం లో ప్రజలకు రక్షణ ఉంటుందని చెప్పారు. వరంగల్ న గరంతో పాటు ఉమ్మడి జిల్లా వ్యాప్తంగా వేలాది మంది పేదలను సమీకరించి భూపోరాటాలు నిర్వహించిన సిపిఐ దేనని అన్నారు. బడా బాబుల, కబ్జాకోరుల మధ్య అన్యాక్రాంతమైన, ఖాళీగా ఉన్న ప్రభుత్వ భూములను పేద ప్రజలకు పంచాలని ప్రభుత్వాన్ని డిమాండ్ చేశారు. అదేవిధంగా కబ్జా కోరుల పై, వారికి సహకరించిన సంబధిత అధికారులపై క్రిమినల్ కేసులు నమోదు చెయ్యాలన్నారు. రాష్ట్ర ప్రభుత్వం పేదల ఇండ్ల స్థలాలకు పట్టాలు ఇచ్చి పక్కా గృహాలు నిర్మించి ఇవ్వాలని డిమాండ్ చేశారు. ఈ మహాసభకు ముందు సిపిఐ వరంగల్ జిల్లా కార్యదర్శి మేకల రవి మహాసభ ప్రాంగణంలో ఎర్ర జెండా ఎగురవేశారు. అనంతరం అమరవీరులకు నివాళులు అ ర్పించారు. ఈ మహాసభకు సుంకరి భవానీ, నల్లతీగల కుమార్ అధ్యక్ష త వహించగా జిల్లా కార్యదర్శి మేకల రవి, రాష్ట్ర సమితి సభ్యులు పంజాల రమేష్, జిల్లా సహాయ కార్యదర్శులు ఎస్‌కే బాష్‌మియా, పనాస ప్రసాద్, జిల్లా నాయకులు గన్నారపు రమేష్, లక్ష్మణ్, తాళ్లపెల్లి జాన్‌పాల్ ఓర్సు రాజు, బద్రి, తదితరులు పాల్గొన్నారు.

మతం పేరుతో ఉన్మాదం చేసే ఎవరైనా ఉగ్రవాదే!

పదిసార్లు పార్టీ మారేవారికి మమ్మల్ని విమర్శించే నైతిక హక్కు లేదు : బాగం

ప్రజాపక్షం/కూసుమంచి: భారతదేశంలో స్వాతంత్రానికి ముందు స్వాతంత్రం తరువాత కార్మికులకు, కర్షకులకు ప్రజలకు హక్కులు సాధించి పెట్టడంలో భారత కమ్యూనిస్టు పార్టీతో పాటు ఇతర కమ్యూనిస్టు పార్టీలు కీలకపాత్ర పోషించాయని సిపిఐ జాతీయ సమితి సభ్యులు బాగం హేమంతరావు కొనియాడారు. సిపిఐ కూసుమంచి మండల మహాసభ అమరజీవి సంగబత్తుల వెంకటరెడ్డి, పోటు ప్రసాద్ ప్రాంగణం కూసుమంచి మండల కేంద్రంలోని యోగానందం ఫంక్షన్ హాల్‌లో సంగబత్తుల ఉపేందర్ రెడ్డి అధ్యక్షతన బుధవారం జరిగింది. తొలుత మండల కేంద్రంలో పార్టీ నాయకులు కార్యకర్తలు భారీ ర్యాలీ నిర్వహించారు. అనంతరం మహాసభల ప్రారంభ సూచకంగా ఏర్పాటు చేసిన అరుణ పతాకాన్ని సిపిఐ సీనియర్ నాయకులు భూక్య మంగ్య ఆవిష్కరించారు. ఈ సందర్భంగా భాగం హేమంతరావు మాట్లాడుతూ, మతం పేరుతో ఉన్మాదం చేసే వాళ్ళు ఉగ్రవాదలతో సమానమని, వంద సంవత్సరాల కాలంలో సిపిఐ పార్టీ లేదా కమ్యూనిస్టు పార్టీలు దేశానికి ఏం చేశాయని కొంతమంది అవివేకులు కళ్ళున్నా చూడలేని కబోదులుగా మాట్లాడుతున్నారని ప్రస్తుత యువతకు కూడా కమ్యూనిస్టు పార్టీ తెలియజెప్పాల్సిన ఆవశ్యకత ఉందన్నారు. ప్రజల కార్మిక కర్షక హక్కుల కోసం అనునిత్యం పోరాటం చేస్తున్న పార్టీ సిపిఐ అన్నారు. సిపిఐతో పాటు ఇతర కమ్యూనిస్టు పార్టీ లు కలిసి పోరాటం చేయటం వల్లనే దేశంలో జమీందారులు, జాకీర్దారుల, పటేల్, పట్వారిల వ్యవస్థలు రద్దయ్య అన్నారు. ఆ వ్యవస్థలో రద్దవటం కారణంగా ఎంతోమంది భూమిలేని కౌలు రైతులకు భూమి లభించింది అన్నారు. దేశ స్వాతంత్రంతో పాటు దేశంలోని ప్రజల హక్కుల ను ఆస్తులను పరిరక్షించడానికి సిపిఐ చేసిన పోరాటం నేటి యువత తప్పక తెలుసుకోవాలన్నారు. సిపిఐ తెలంగాణ రాష్ట్ర కంట్రోల్ కమిషన్ చైర్మన్ మొహమ్మద్ మౌ లానా మాట్లాడుతూ కమ్యూనిస్టుగా ఉంటే గుండెల నిం డా గర్వంగా ఉంటుందన్నారు. బుధవారం కూసుమంచి మండల కేంద్రంలో జరిగిన పార్టీ మండల 6వ మహాసభలో వారు ముఖ్య అతిథిగా పాల్గొని మాట్లాడారు. రాను న్న స్థానిక సంస్థల ఎన్నికలలో పార్టీ సత్తా చాటాలని, పార్టీ బలోపేతానికి పార్టీ నాయకులు, కార్యకర్తలు ప్రజాసంఘాల నాయకులు కృషి చేయాలని సూచించారు.

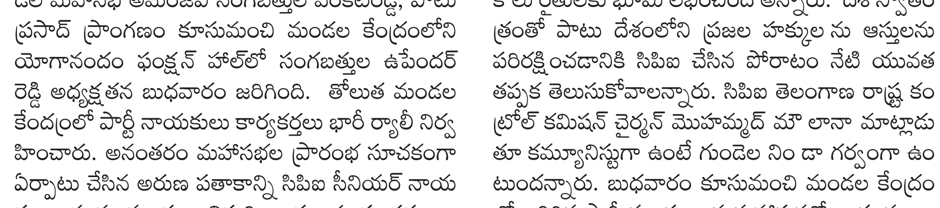

కార్మికుల, కర్షకుల పక్షపాతి సిపిఐ

సిపిఐ జిల్లా కార్యదర్శి తాండ్ర సదానందం

ప్రజాపక్షం/పెద్దపల్లి ప్రతినిధి : కార్మికుల, కర్షకుల బడుగు బలహీన వర్గాలకు అండగా నిలిచేదే సిపిఐ పార్టీ అని, 100 సంవత్సరాల చరిత్ర కలిగిన పార్టీ సిపిఐ పార్టీ అని సిపిఐ జి ల్లా కార్యదర్శి తాండ్ర సదానందం అన్నారు. మంగళవారం కేవీల్ మహేంద్ర భవన్‌లో జరిగిన సిపిఐ రామగిరి మండల మహాసభలో సింగరేణి కాలరీస్ వర్కర్స్ యూనియన్ ఎఐటియుసి ఉప ప్రధాన కార్యదర్శి వై.వి రావు సిఐ జిల్లా మాజీ కార్యదర్శి గౌతం గో వర్ధన్‌లతో కలిసి ఆయన మాట్లాడుతూ కేంద్ర ప్రభుత్వం మార్చి 2026 లోపు దేశంలో మావోయిస్టుల ను లేకుండా మట్టు పెట్టేందుకు ఆ పరేషన్ కగార్ పేరుతో మావోయిస్టులను, ఆది వాసీ గిరిజన ప్రజలను మారణ హోమం సృష్టించి చంపుతుందని ఆయన విమర్శించారు. ఆపరేషన్ కగార్‌ను నిలిపి వేయాలని డిమాండ్ చేస్తూ సిపిఐ ఆధ్వర్యంలో రాష్ట్ర వ్యాప్తంగా ఆందోళన కార్యక్రమాలు చేపట్టడం జరిగిందన్నారు. అదే విధంగా ఆపరేషన్ కగార్‌ను నిలిపి వే యాలని, ఆరు నెలల పాటు కాల్పులు విరమణ చేశామని మావోయిస్టులు కేంద్ర ప్రభుత్వంకు లేఖ రాశారని, అదేవిధంగా సిపిఐ పార్టీ కూడా కేంద్ర ప్రభు త్వంకు లేఖ రాయడం జరిగిందని ఆయన పేర్కొన్నారు. అదే విధంగా దేశంలో సిపిఐ పార్టీ ఆవిర్భావం జరిగి వంద సంవత్సరాలు పూర్తి చేసుకున్న సందర్భంగా 2025 డిసెంబర్ 26 లోపు సిపిఐ జాతీయ, రాష్ట్ర, జిల్లా, మండల, గ్రామ మహాసభలను జరుపుకోవాలని, నూతన నాయకత్వంతో దేశ వ్యాప్తంగా ప్రజల సమస్యల్ని పరిష్కరించడం కోసం ఉద్యమాలు నిర్వహించాలని పార్టీ జాతీయ సమితి నిర్ణయించిందని ఆయన పేర్కొన్నారు. అందులో భాగంగా ఈ నెల 28న పెద్దపల్లి జిల్లా కేంద్రంలో సిపిఐ జి ల్లా నాలుగవ మహాసభ ఏర్పాటు చేయడం జరిగిందన్నారు.ఈ సమావేశంలో ఎఐవైఎఫ్ జిల్లా కార్యదర్శి మార్కపురి సూర్య సిపిఐ, ఎఐటియుసి నాయకులు జూపాక రామచందర్, తదితరులు పాల్గొన్నారు. రామగిరి మండలం నూతన కమిటీ కార్యదర్శిగా జూపాక రామచందర్,సహాయ కార్యదర్శిగా క్రాంతికార్యవర్గ సభ్యులుగా ఎంఆర్‌సి రెడ్డి, క్రాంతి, డిటి రావు, ఇప్ప గంగాధర్, సాంబశివ రెడ్డి, రంజిత్, మొండయ్య, రాజేందర్, ధర్మయ్యలను ఎన్నుకోవడం జరిగిందని తాండ సదానందం తెలిపారు.

బునాది కాలువ పనులుపూర్తి చేసి సాగునీరు అందించాలి

గోదా శ్రీరాములు డిమాండ్

ప్రజాపక్షం/ఆత్మకూర్ (యం): సిపిఐ మండల 13వ మహాసభ మండల కేంద్రంలో బుధవారం నిర్వహించగా భారీగా కమ్యూనిస్టులు తరలివచ్చారు. యాస బుచ్చిరెడ్డి అధ్యక్షతన జరిగిన ఈ మహాసభకు ముఖ్యఅతిథిగా హాజరైన జిల్లా కార్యదర్శి గోదా శ్రీరాములు మాట్లాడుతూ పేదల పక్షాన నిలబడి పేదల సమస్యల కోసం పోరాటం చేస్తున్నది కమ్యూనిస్టు పార్టీ అని అన్నారు. మండల పరిధిలోని బునాది కా లువ పనులను త్వరితగతిన పూర్తి చేసి, రైతులకు సాగునీరు అందించాలని, మండల కేంద్రంలో ప్రభుత్వ జూనియర్ కళాశాలను ఏర్పాటు చేయాలని ప్రభుత్వాన్ని డిమాండ్ చేశారు. అర్హులైన అందరికీ రేషన్ కార్డులను అందజేయాలని, ఇందిర మ్మ ఇండ్లను మంజూరు చేయాలన్నారు. మండల కేంద్రంలో 30 పడకల హాస్పిటల్లో ఏర్పాటు చేసి 24 వైద్య సేవలు అందించాలని, మినీ స్టేడియం ఏర్పాటు చేయాలని ప్రభుత్వం కోరారు. రాయిపల్లి, మొరిపిరాల, కొరటికల్, రహీంఖాన్ పేట, కూరెళ్ళ, బిక్కేరు వాగులపై బ్రిడ్జి నిర్మాణం చేపట్టాలన్నారు. ఎన్నికల ముందు ఇచ్చిన హామీలను వెంటనే అమలు చేయాలని డిమాండ్ చేశారు. సమావేశానికి ముందు ఈ మధ్యకాలంలో చనిపోయిన కమ్యూనిస్టు నాయకులకు సంతాపం తెలిపారు. ఈ కార్యక్రమంలో జిల్లా సహాయ కార్యదర్శి యానాల దామోదర్ రెడ్డి, బోలగాని సత్యనారాయణ, స్వాతంత్ర సమరయోధులు బత్తిని యాదగిరి, రాష్ట్ర చేనేత కార్మిక సంఘం ప్రధాన కార్యదర్శి లక్ష్మీ నరసయ్య తదితరులు పాల్గొన్నారు.

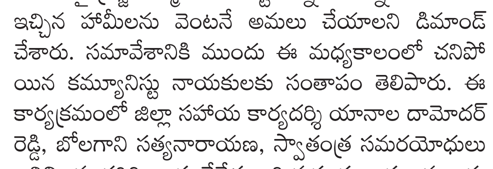

చరిత్రాత్మక బైరాన్‌పల్లి పోరాట స్ఫూర్తిగా ప్రజాఉద్యమాలు

సిపిఐ సిద్దిపేట జిల్లా కార్యదర్శి మంద పవన్

ప్రజాపక్షం/మద్దూరు/–ధూళిమిట్ట : కమ్యూనిస్టులు అంటేనే తాడిత పీడిత ప్రజలకు స్వేచ్ఛను అందించే పోరాటాలకు కేంద్రబిందువని, తెలంగాణ విముక్తి కోసం మట్టి మనుషుల చేత బందుకులు పట్టించిన ఘనమైన చరిత్ర భారత కమ్యూనిస్టు పార్టీ (సిపిఐ) దేనని, చారిత్రాత్మక బైరాన్‌పల్లి నెత్తుటి చరిత్రలో అమరులైన వీరుల పోరాట స్ఫూర్తితో, తాడిత పీడిత ప్రజల పక్షాన ప్రజా ఉద్యమాలు నిర్వహించాలని సిపిఐ పార్టీ సిద్దిపేట జిల్లా కార్యదర్శి మంద పవన్ అన్నారు. మద్దూరు మండల కార్యదర్శి జంగిలి యాదగిరి ఆధ్వర్యంలో మద్దూరు మండల 8వ మహాసభలో సిపిఐ పార్టీ జిల్లా కార్యవర్గ సభ్యులు అందె అశోక్, స్థానిక నాయకులతో కలసి జిల్లా కార్యదర్శి మంద పవన్ పాల్గొని మాట్లాడుతూ... భారత దేశానికి పోరాటాలలో ఓనమాలు నేర్పింది సిపిఐ అని నాటి నుండి నేటి వరకు ప్రజా సమస్యలపై అలుపెరగని పోరాటం సాగిస్తూ ప్రతి క్షణం ప్రజలపక్షం వైపు సిపిఐ నిలుస్తుందని పవన్, సిపిఐ పార్టీ జిల్లా కార్యవర్గ సభ్యులు అందె అశోక్‌లు అన్నారు. అనంతరం సిపిఐ మద్దూరు మండల నూతన కమిటీని ఏకగ్రీవంగా ఎన్నిక చేసినట్లు పార్టీ సిద్దిపేట జిల్లా కార్యదర్శి మంద పవన్ తెలిపారు. మద్దూరు మండల నూతన కార్యదర్శి మరోసారి జంగిలి యాదగిరి ఎన్నిక కాగ, సహాయ కార్యదర్శిగా బోడ కరుణాకర్, కార్యవర్గ సభ్యులుగా అందె పర్శరాములు, ముస్త్యాల సిద్దులు, తుప్పతి రాజు, బింగి పోషయ్య, ఇర్రి బాల్‌రెడ్డి, రాజు, పెంబర్తి సుధాకర్, బొమ్మ రాజయ్య, ఇరుముల్ల కుమార్, వంగపల్లి వెంకటయ్య, సిద్దులు, మల్లేశం పర్శరాం రెడ్డి, కనుకయ్య,మల్లేశం, రాములు, ఎన్నికయ్యారు.

స్థానికం
REGIONAL NEWS
కరీంనగర్, మెదక్ ఆదిలాబాద్, నిజామాబాద్

గ్రానైట్ క్వారీలలోఎఎస్పి ఆకస్మిక తనిఖీ

ప్రజాపక్షం/గంగాధర:గంగాధర మండలం లోని గట్టుభూత్కూర్, ఒద్యారం, గర్షకుర్తి, చిన్న ఆచంపల్లి గ్రామంలోని గ్రానైట్ క్వారీల లోని పేలుడు పధార్థాలను కరీంనగర్ రూరల్ ఏఎస్పి శుభమ్ ప్రకాష్ ఆకస్మికంగా తని ఖీలు చేశారు. క్వారీలలో ఉపయోగించే పేలుడు పధార్థాలు వాటి గడువు ముగింపు తేదీలను, నిల్వ, సరఫరా, లైసెన్స్ లాంటి అనుమతులకు సంబంధించిన పత్రాలు తనిఖీ చేసి గ్రానైట్‌లను పగులకొట్టడానికి వారు అవలంబించే విధానాలు లాంటి విష యాలు అడిగి తెలుసుకున్నారు. ఈ తనిఖీ లలో చొప్పదండి సిఐ ప్రదీప్ కుమార్, గంగా ధర ఎస్ఐ వంశీకృష్ణలు పాల్గొన్నారు.

సమన్వయంతో 'కరీంనగర్' అభివృద్ధి

పారిశుద్ధ్యానికి ప్రథమ ప్రాధాన్యత అధికారుల్లో జవాబుదారీతనం ఉండాలి
నగరపాలక సంస్థ ప్రత్యేకాధికారి కలెక్టర్ పమేలా సత్పతి

ప్రజాపక్షం/కరీంనగర్ ప్రతినిధి:నగరపాలక సంస్థల్లో అన్ని విభాగాల అధి కారులు సమన్వయంతో పనిచేస్తూ నగర సమగ్ర అభివృద్ధి కోసం పనిచేయా లని కరీంనగర్ నగరపాలక సంస్థ ప్రత్యేక అధికారి, జిల్లా కలెక్టర్ పమేలా సత్పతి అన్నారు. బుధవారం నగరపాలక సంస్థ సమావేశ మందిరంలోని అన్ని విభాగాల అధికారులతో సమీక్షించారు. ఈ సంధర్భంగా పమేలా సత్పతి మాట్లాడుతూ వర్షాకాలం దృష్ట్యా శానిటేషన్‌పై ప్రత్యేక దృష్టి పెట్టాల న్నారు. నాలాల్లో పేరుకుపోయిన చెత్తను పూర్తిగా తొలగించి వరద నీరు ఎప్ప టికప్పుడు వెళ్లిపోయేలా చూడాలన్నారు. చెత్తను ఎక్కడపడితే అక్కడ పడవేసే వారిపై నిఘా ఉంచి జరిమానా విధించాలని సూచించారు. అవసరమైన చోట పబ్లిక్ టాయిలెట్లు ఏర్పాటు చేయాలని, వాటి నిర్వహణకు చర్యలు తీసుకోవా లని ఆదేశించారు. కూడళ్లలో అభివృద్ధి పనులు, డివైడర్ల నిర్మాణం, మొక్కల పెంపకం, వాటి నిర్వహణ వంటి అంశాలపై ప్రత్యేక దృష్టి సారించాలన్నారు. నగరంలోని పార్కులు, వాకింగ్ ట్రాక్స్ సమగ్ర నిర్వహణకు చర్యలు తీసుకో వాలన్నారు. అక్కడ పారిశుద్ధ్య నిర్వహణపై ప్రత్యేక దృష్టి పెట్టాలని తెలి పారు. ప్రజలు నడిచేందుకు ఏర్పాటు చేసిన ఫుట్‌పాత్‌లపై ఆక్రమణలు లేకుండా చూడాలని తెలిపారు. కాంట్రాక్టర్లకు షెడ్యూల్ ప్రకారం పారదర్శ కంగా చెల్లింపులు జరగాలన్నారు. ప్రజావాణిలో వచ్చే ఫిర్యాదుల పట్ల ప్రత్యేక దృష్టి సారించి ప్రతి ఫిర్యాదును పరిష్కరించాలని ఆదేశించారు. ప్రజల నుంచి హెల్ప్‌లైన్ నెంబర్లకు వచ్చే సమస్యలను వెంటనే పరిష్కరించా లని ఆదేశించారు. ప్రతి విభాగంలో ఫైళ్ల కదలికలో వేగం పెంచాలని, అధికా రులు జవాబుదారీతనంతో విధులు నిర్వహించాలన్నారు. మున్సిపల్ కమిష నర్ ప్రపుల్ దేశాయ్ మాట్లాడుతూ కాల పరిమితి ముగిసిన పలు నిర్వహణ పనులకు టెండర్ల ప్రక్రియ మొదలు పెట్టాలని ఆదేశించారు. నిబంధనల ప్రకారం మున్సిపల్ కార్యకలాపాలు కొనసాగించాలని, అలసత్వం వహిస్తే చర్యలు తప్పవని హెచ్చరించారు. ట్రేడ్ లైసెన్సులు పొందని వారు సుమారు 9500 మంది ఉన్నట్లుగా సమాచారం ఉందని, వీరంతా ట్రేడ్ లైసెన్స్ పొందే విధంగా చూడాలన్నారు. నగరంలో ఎక్కడా అనధికార హోర్డింగ్ ఉండకూడ దన్నారు. భవనాల నిర్మాణ సమయంలో మెటీరియల్ రోడ్లపై వేయకుండా చూడాలని తెలిపారు. అనుమతి లేకుండా రోడ్లను కటింగ్ చేస్తే జరిమానా విధించాలన్నారు. నివాసయోగ్యమైన భవనాలకు అనుమతి పొంది వాణిజ్య పరమైన అవసరాలకు ఉపయోగిస్తే వాటిని కమర్షియల్‌గా మార్చాలన్నారు. సమావేశంలో డిప్యూటీ కమిషనర్లు వేణుమాధవ్, ఖాదర్ మొహినుద్దీన్, అసి స్టెంట్ కమిషనర్ సువార్త, ఎగ్జిక్యూటివ్ ఇంజనీరు పాల్గొన్నారు.

సింగరేణిలో జులై 9న దేశ వ్యాప్త సమ్మె
జెఎసిసంఘాల నాయకుల పిలుపు

ప్రజాపక్షం/పెద్దపల్లి ప్రతినిధి :కొత్త లేబర్ కోడ్స్ రద్దు చేయాలని, ప్రభుత్వ రంగ సంస్థలను రక్షించాలని, ప్రైవేటీకరణ కు వ్యతిరేకంగా మరియు సింగ రేణి లో కొత్త గనులు కెటాయించాలని డిమాండ్ చేస్తూ బుధవారం గోదావ రిఖని భాస్కర్ రావు భవన్ లో సింగరేణి జేఏసీ సంఘాల సమావేశం ఏర్పాటు చేశారు. ఈ సమావేశంలో నాయకులు మాట్లాడుతూ కేంద్ర ప్రభుత్వ కార్మిక వ్యతిరేక విధానాలను నిరసిస్తూ జూలై 9 న సింగరేణి లో దేశ వ్యాప్త సమ్మెను జయప్రదం చేయాలని వారు కార్మికుల కు పిలుపు నిచ్చారు. ఇంకా ఈ సమావేశంలో ఎఐటియుసి, ఐఎన్‌టియుసి, సిఐ టియు, టిబిజికెఎస్ మరియు ఐఎఫ్‌టియు సంఘాల నాయకులు వాసిరెడ్డి సీతారామయ్య, ధర్మపురి, తుమ్మల రాజారెడ్డి, మిర్యాల రాజిరెడ్డి, కే.విశ్వ నాథ్ తో పాటుజెఎసి సంఘాల నాయకులు పాల్గొన్నారు.

ఫిట్‌నెస్ లేని ప్రైవేట్ స్కూళ్లు, కళాశాలల బస్సులను సీజ్
ఎఐఎస్ఎఫ్ జిల్లా ప్రధాన కార్యదర్శి మచ్చ రమేష్

ప్రజాపక్షం/కరీంనగర్ ప్రతినిధి :కరీంనగర్ జిల్లాలో ప్రైవేట్ పాఠ శాలలు, కళాశాలల బస్సులపై స్పెషల్ డ్రైవ్ ద్వారా తనిఖీలు చేసి ఫిట్‌నెస్ లేని వాటిని సీజ్ చేయాలని ఏఐఎస్ఎఫ్ కరీంన గర్ జిల్లా సమితి ఆధ్వర్యంలో బుధవారం డిప్యూటీ ట్రాన్స్‌పోర్ట్ కమిషనర్ పి.పురుషోత్తంకు వినతి పత్రం అందజేశారు. ఈ సంధర్భంగా ఏఐఎస్ఎఫ్ జిల్లా అధ్యక్ష కార్యదర్శులు రామారపు వెంకటేష్, మచ్చ రమేష్‌లు మాట్లాడుతూ విద్యాసంవత్సరం ప్రారంభమైన నేపధ్యంలో కరీంనగర్ జిల్లాలో ఉన్నటువంటి ప్రైవేట్ పాఠశా లల బస్సులను తనిఖీ చేయాలని, ప్రతి బస్సుకు ఎడమవైపు, వెనుక స్కూల్ పేరు చిరునామా, ఫోన్ నెంబర్లు ఉండే విధంగా చూడాలని, ఫైర్ సేఫ్టీ, బస్సు కిటికీలకు జాలీలు ఏర్పాటు చేసేలా చర్యలు తీసుకోవాలని కోరారు. జిల్లాలో కొన్ని ప్రైవేట్ పాఠశాల బస్సుల్లో సామర్థ్యానికి ఎక్కువగా విద్యార్థు లను ఎక్కించుకుంటున్నారని, అదే విధంగా అనుమతి లేకుండా ఫిట్‌నెస్ లేని బస్సులు అనేకం జిల్లాలో తిరుగుతున్నాయన్నారు. బస్సుల పత్రాలను, డ్రైవర్ సామర్థ్యాలను, డ్రైవర్ లైసెన్సులను పరిశీలించాలని డిమాండ్ చేశారు. నిబంధనలు పాటించని ఫిట్‌నెస్ సర్టిఫికెట్స్ లేని ప్రైవేట్ పాఠశా లలు, కళాశాలలపై చర్యలు తీసుకుని బస్సులను సీజ్ చేయాలని డిమాండ్ చేశారు. కార్యక్రమంలో నగర అధ్యక్షుడు కేశబోయిన రాము, నాయకులు శేఖర్ తదితరులున్నారు.

27న చలోఇందిరాపార్కు
డిటిఎఫ్ జిల్లా అధ్యక్షుడు ఆవాల నరహరి

ప్రజాపక్షం/జమ్మికుంట:కేంద్ర రాష్ట్ర ప్రభుత్వాలు అవలంభిస్తున్న విద్యా వ్యతిరేక విధానాలను నిరసిస్తూ విద్యారంగ సమస్యల పరిష్కారం కోసం ఈ నెల 27న హైదరాబాదులోని ఇందిరాపార్కు వద్ద విద్యాపరిరక్షణ కమిటీ ఆధ్వర్యంలో జరిగే ధర్నాను విజయవంతం చేయాలని డిటిఎఫ్ జిల్లా అధ్యక్షుడు ఆవాల నరహరి పిలుపునిచ్చారు. బుధవారం జిల్లా పరిషత్ ఉన్నత పాఠశాల కోరపల్లిలో కరపత్రం ఆవిష్కరించారు. ఈ సంధర్భంగా ఆయన మాట్లాడుతూ రాష్ట్ర ప్రభుత్వం ఉపాధ్యాయుల సర్దుబాటు విష యంలో తెచ్చిన 25 జిఒ నిబంధనలను రద్దు చేయాలని, విద్యావ్యవస్థను ధ్వంసం చేసే విధానాలను మానుకోవాలని, విద్య ప్రైవేటీకరణ, కార్పొరేటీ కరణను అరికట్టి ప్రభుత్వ పాఠశాలలను, ప్రభుత్వ విద్యను అభివృద్ధి చేయా ల్సిన అవసరముందని పేర్కొన్నారు. రాష్ట్రంలో విదేశీ ప్రైవేట్ విశ్వవిద్యాల యాలను అనుమతివ్వకూడదని, ప్రాథమిక పాఠశాలలో ప్రమాణాలు గల పూర్వ ప్రాథమిక విద్యను ప్రవేశపెట్టి అందుకు సుశిక్షి తులైన ఉపాధ్యాయు లను నియమించాలన్నారు. విద్యారంగానికి 20 శాతం బడ్జెట్ కేటాయించా లన్నారు. డిటిఎఫ్ మండల అధ్యక్షుడు వేణుమాధవ్, పాఠశాల ప్రధానోపా ధ్యాయులు , తదితరులున్నారు.

సిపిఐ సిద్దిపేట జిల్లా మహాసభ వాయిదా

ప్రజాపక్షం/హుస్నాబాద్:శుక్రవారం హుస్నాబాద్ పట్టణంలో జరగవల సిన సిపిఐ సిద్దిపేట జిల్లా మహా సభ అనివార్యకారణాలవల్ల వాయిదా వేసి నట్లు మహాసభ ఆహ్వాన సంఘం అధ్యక్షుడు గడిపె మల్లేశ్ తెలిపారు. బుధ వారం సిపిఐ భవన్‌లో ఏర్పాటు చేసిన విలేకరుల సమావేశంలో ఆయన మాట్లాడుతూ ప్రతి మూడేళ్లకు ఒక సారి పార్టీ బలోపేతం చేసేందుకు ఏర్పాటు చేసి పార్టీ సంస్థాగతంగా నిర్మాణాన్ని పెంచేందుకోసం గ్రామ స్థాయి నుండి జాతీయస్థాయి వరకు నిర్వహించే ఈ సభ కొన్ని అనివార్య కారణావల్ల వాయిద వేసినట్లు, తదుప రి సభను ఎప్పుడు నిర్వహించేది ప్రకటిస్తామని తెలిపారు. ఈ సమావేశ ంలో సంఘం కార్యదర్శి సుదర్శన చారి, జిల్లా కార్యవర్గ సభ్యుడు, విద్యార్థి స ంఘం జిల్లా అధ్యక్షుడు జనగాం రాజుకుమార్, జిల్లా మహిళ సమాఖ్యా అ ధ్యక్షురాలు , సహాయ కార్యదర్శి కుమారస్వామిలు పాల్గొన్నా రు.

బావిలో దూకి మహిళ ఆత్మహత్య

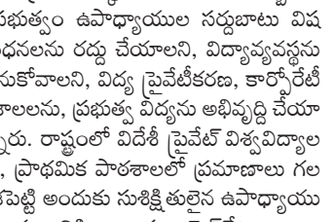

ప్రజాపక్షం/చందుర్తి :క్యాన్సర్ వ్యాధితో బాధపడుతూ జీవితం పై విరక్తి తో బావిలో దూకి మహిళ ఆత్మహత్య కి పాల్పడిన ఘటన బుధవారం ఉదయం మండలంలోని మల్యాల గ్రామ ంలో చోటు చేసుకుంది.పోలీసులు,స్థానికుల కథనం మేరకు మల్యాల గ్రామానికి చెందిన కొలుకుల లక్ష్మి (50) గత కొద్ది రోజులుగా బ్లడ్ క్యాన్సర్ వ్యాధితో బాధపడుతోంది.ఈ క్రమం లో తీవ్ర మనస్థాపానికి గురైన సదరు మహిళ బుధవారం ఉదయం సమీపంలోని వ్యవసాయ బావిలో దూకి ఆత్మహత్యకి పాల్పడింది.మృతురాలు గతంలో గ్రామపంచా యితీకార్మికురాలిగాపనిచేసింది.మృతురాలికి ఇద్దరు కూతు ళ్ళు ,ఒక కుమారుడు ఉన్నాడు.కాగా కుమారుడు ఉపాధి నిమిత్తం గల్ఫ్ దే శానికి వెళ్ళాడు. విషయం తెలుసుకొని సంఘటన స్థలానికి చేరుకున్న చం దుర్తి ఎస్ఐ జిల్లెల్ల రమేష్ మృతదేహాన్ని పోస్టుమార్టం నిమిత్తం ఏరియా ఆ సుప త్రికి తరలించి,మృతురాలి కోడలు ఫిర్యాదు మేరకు కేసు నమోదు చేసుకొని దర్యాప్తు చేస్తున్నామన్నారు.

మండల విద్యుత్ అధికారుల రూటే సపరేటు

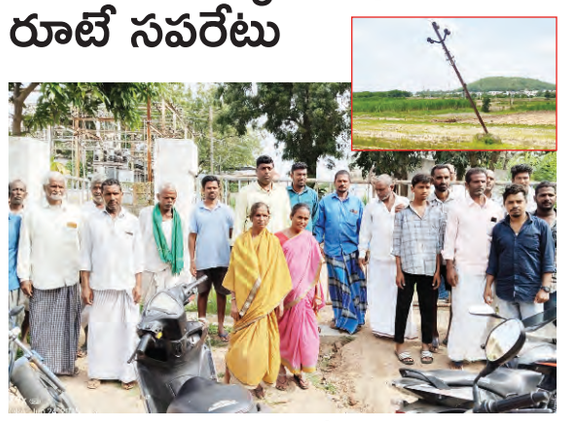

ప్రజాపక్షం /మల్లాపూర్ : విద్యుత్ శాఖలో ఉన్నత శాఖ అధికారుల పర్య వేక్షణ లోపమో ఏమోగానీ మల్లాపూర్ సబ్ డివిజన్ పరిధిలోని విద్యుత్ అధికారుల పని తీరు రూటే సపరేటు అనే విధంగా తయారైంది. రైతులు, వినియోగదారులు పిర్యాదు చేస్తున్న అసలు కనికరమే లేదన్నట్లుగా సబ్ డివిజన్ పరిధిలోని అధికారులు వ్యవహరిస్తున్నారు. విద్యుత్ మరమ్మత్తుల పేరట చెట్లను నరికి వేస్తూ కరెంటు కోతలు పెడుతున్నారే తప్ప, పంట పొలాల్లో ఉన్న విద్యుత్ స్తంభాలు పక్కకు ఒరిగి నేల వాలే స్థితికి చేరు కున్న, ప్రాణాలకు ప్రమాదాలు పొంచి ఉన్నాయని రైతులు ముందస్తుగా ఫిర్యాదులు చేస్తున్న పట్టించుకోవడం లేదు. కుస్తాపూర్ కు చెందిన రైతులు తమ పంట పొలాలకు ఉన్న ట్రాన్స్‌ఫార్మర్ చెడిపోయి రోజులు గడుస్తు న్నాయనీ ఫిర్యాదులు చేసినప్పటికీ, పంట పొలాలు దుక్కి దున్నుకొని నారులు పోసే సమయానికి అధికారులు మరమ్మత్తులు చేపట్టకపోవ డంతో నష్టం వాటిల్లుతుందని ఆగ్రహం వ్యక్తం చేస్తూ మండల కేంద్రం లోని విద్యుత్ శాఖ కార్యాలయాన్ని సుమారు 20 మంది రైతులు ఆశ్ర యించారు. స్పందించిన విద్యుత్ శాఖ అధికారులు తక్షణమే ఏర్పాటు చేస్తామని హామీ ఇవ్వడంతో రైతులు వెనుతిరిగారు. మండల విద్యుత్ శాఖలో పనిచేస్తున్న ఎఇ నుండి కిందిస్థాయి సిబ్బంది వరకు ఎవరికి వారే యమునా తీరే అనే విధంగా విధులు నిర్వర్తిస్తుండడంతో ఇటు రైతులకు, అటు వినియోగదారులకు అందుబాటులో లేకుండా పోతున్నారు. సమ స్యలపై ఫిర్యాదులు చేస్తే సకాలంలో ఫోన్ ఎత్తకుండా, స్పందించకపోవ డంతో గంటల తరబడి రైతులు వేచి చూసే పరిస్థితి నెలకొనడంతో అధికా రుల పనితీరుపై ఇటు రైతులు ప్రజలు ఆగ్రహాన్ని వ్యక్తం చేస్తున్నారు.

రైతులకు ఎరువులు సకాలంలో అందేలా పటిష్ఠ చర్యలు
ఎరువుల సరఫరాపై కంపెనీ డీలర్లతో సమీక్షించిన కలెక్టర్

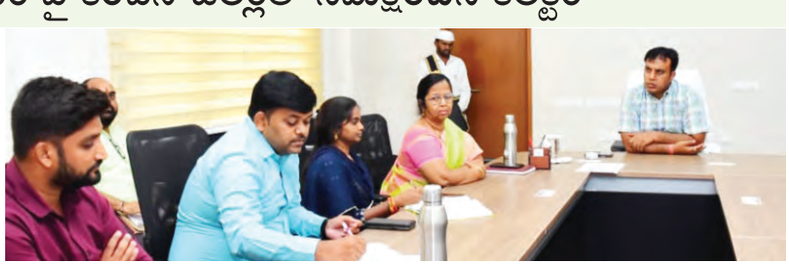

ప్రజాపక్షం/రాజన్న సిరిసిల్ల ప్రతినిధి : రైతులకు ఎరువులు సకాలంలో అందేలా పటిష్ఠ చర్యలు తీ సుకోవాలని జిల్లా కలెక్టర్ సందీప్ కుమార్ ఝా అన్నారు.బుధవారం సమీకృత జిల్లా కలెక్టరేట్ మి నీ సమావేశ మందిరంలో ఎరువుల సరఫరా పై క ంపెనీ ప్రతినిధులతో సమీక్షించారు. ఈ సందర్భ ంగా జిల్లా కలెక్టర్ మాట్లాడారు. సిరిసిల్ల జిల్లాలో అవసరమైన మేర స్టోరేజి అందుబాటులో ఉందని, రైతులకు అవసరమైన మేర ఎరువులను స్టోర్ చే యాలని అన్నారు. ప్రైవేట్ డీలర్లకు ఖరీఫ్ సీజన్ లో ఎంత ఎరువుల అలాట్‌మెంట్ ఉంది, రైతులకు ఏ మేర విక్రయం చేశారు, ప్రస్తుతం ఎంత అందు బాటులో ఉంది వంటి వివరాలను కలెక్టర్ ఆరా తీ శారు. ప్రతి డీలర్ నిబంధనల ప్రకారం ఆన్ లైన్ ఈపాస్ యంత్రాల ద్వారా మాత్రమే ఎరువుల వి క్రయం చేయాలని కలెక్టర్ ఆదేశించారు.బల్క్ స్టాక్ పెట్టుకొని కృత్రిమ కోరత సృష్టించడం వంటి పను లకు ఆస్కారం లేదని కలెక్టర్ స్పష్టం చేశారు. రైతు లకు ఇబ్బందులు లేకుండా ఎరువులు సకాలంలో అందుబాటులో ఉండేలా చర్యలు తీసుకోవాలని అ న్నారు.ఎరువులషాపులకుఎంతస్టాక్ఏసమయం లోసరఫరా చేస్తున్నారు, ప్రతి షాప్ వద్ద ప్ర స్తుతం ఎంత స్టాక్ ఉంది వివరాలు అందించాలని అన్నా రు.సమావేశంలోజిల్లావ్యవసాయ శాఖ అధికారి అష్టలిబేగం,వివిధఎరువులకంపెనీప్రతినిధు లు,స ంబంధితఅధికారులు,తదితరులుపాల్గొన్నారు.

రాజన్న కోడెల దాణా కోసం పచ్చిగడ్డి సాగు
తిప్పాపూర్ గోశాల కలెక్టర్ సందీప్ కుమార్ ఝా ఆకస్మిక తనిఖీ

ప్రజా పక్షం/వేములవాడ: వేములవాడ శ్రీ రాజ రాజేశ్వర స్వామి ఆలయానికి సంబంధించిన గోశాలలోని కోడెల దాణ కోసం పచ్చి గడ్డిని సాగు చేసేందుకు చర్యలు తీసుకోవాలని కలెక్టర్ సందీప్ కుమార్ ఝా ఆదేశించారు. వేములవాడ మున్సి పల్ పరిధిలోని తిప్పాపూర్ గోశాలను కలెక్టర్ బుధ వారం ఆకస్మికంగా తనిఖీ చేశారు. ముందుగా గోశాల ఆవరణ, కోడెలు, గడ్డిని పరిశీలించారు అనంతరం కలెక్టర్ మాట్లాడుతూ.గోశాల ఆవర ణలో మట్టిని చదును చేయించాలని, నిత్యం పరి శుభ్రంగా ఉండేలా చర్యలు తీసుకోవాలని సూచిం చారు. కోడెలకు నిత్యం పచ్చిగడ్డి అందించేలా ఏర్పాట్లు చేయాలని ఆదేశించారు. వేములవాడ పరిధిలోని హనుమక్కపల్లిలో 22 ఎకరాలు, మర్రి పల్లిలో 40 ఎకరాలు, మూధపల్లిలోని 20 ఎక రాలు మొత్తం 82 ఎకరాల ప్రభుత్వ భూముల్లో పచ్చి గడ్డి పెంపకానికి వెంటనే చర్యలు తీసుకోవా లని జిల్లా పశుసంవర్ధక శాఖ అధికారి రవీందర్ రెడ్డిని ఆదేశించారు. అలాగే గోశాలలో పనిచేసేం దుకు ఇటీవల నియమించిన సిబ్బందిని విధుల్లోకి తీసుకోవాలని, వారికి డ్రెస్ కోడ్ ,ఐడి కార్డ్ అందిం చాలని సూచించారు, సిబ్బంది నిర్వర్తించాల్సిన విధులపై శిక్షణ అందజేయాలని, అలాగే సైలేజ్ బేరింగ్ మిషన్ కొనుగోలుకు చర్యలు తీసుకోవా లని కలెక్టర్ ఆదేశించారు. ఈ కార్యక్రమంలో వేములవాడ రాజన్న ఆలయ ఇన్చార్జి ఈవో రాధా భాయ్, పశుసంవర్ధక అధికారి రవీందర్ రెడ్డి, అధి కారులు సిబ్బంది తదితరులు పాల్గొన్నారు.

నీళ్ల కోసం అవసరమైతే పదవికి రాజీనామా
దుబ్బాక ఎమ్మెల్యే కొత్త ప్రభాకర్‌రెడ్డి

ప్రజాపక్షం/దుబ్బాక: మల్లన్నసాగర్ లిఫ్ట్ ఇరి గేషన్ పైప్ లైన్ ద్వారా దుబ్బాక నియోజకవర్గం లోని ప్రతి చెరువులను నీటితో నింపాలని, అన్న దాతలకు సాగు నీరు అందేలా చూడాలని రాష్ట్ర ప్రభుత్వాన్ని దుబ్బాక ఎమ్మెల్యే కొత్త ప్రభాకర్ రెడ్డి డిమాండ్ చేశారు. దుబ్బాక మండలం తిమ్మాపూర్ గ్రామంలో పెద్దగుండవెళ్లి, గుడికం దుల, వెంకటపూర్, బుస్సాపూర్, వరదరాజ్ పల్లి, గోవర్ధనగిరి, అందె, కొండాపూర్, పద్మనా భునిపల్లి, మర్రికుంట, ఘనపూర్ గ్రామాల రైతులు నిర్వహించిన రైతు సదస్సుకు దుబ్బాక ఎమ్మెల్యే హాజరై మాట్లాడారు. మల్లన్నసాగర్‌లో పుష్కలంగా నీళ్లున్నా, రైతులకు నీళ్ల అందించ డంలో కాంగ్రెస్ ప్రభుత్వం విఫలమైందన్నారు. మల్లన్నసాగర్ ప్రాజెక్టులోని దుబ్బాక ప్రధాన కాలువ పనులు అసంపూర్తిగా నిలిచిపోయాని పేర్కొన్నారు. దుబ్బాక నియోజకవర్గంలోని మల్ల న్నసాగర్ జలబాండాగారంగా ఉందని, తిరిగి అధికారంలోకి వస్తే వెంటనే కాలువ పనులు పూర్తి చేసి సాగు నీళ్లు అందించేవాళ్ళమన్నారు. సాగర్ నుండి ప్రతి ఎకరాకు సాగు నీరు అందిం చేలా భూ సేకరణ చేసి, కోర్టు కేసులు పరిష్క రించి పిల్లకాల్వలు పూర్తి చేయాలని, ప్రభు త్వంకు విన్నవించినాపట్టించుకున్నా పాపాన పోలేదన్నారు. నియోజకవర్గంలోని ప్రతి చెరు వును మల్లన్నసాగర్ నీటితో నింపేందుకు కృషి చేస్తున్నట్లు తెలిపారు. అవసరమైతే నీటికోసం ఎమ్మెల్యే పదవికి కూడా రాజీనామా చేయడానికి సిద్ధంగా ఉన్నట్లు ప్రకటించారు. సాగునీళ్ల అందించే వరకు నిద్రపోనని ఆయన స్పష్టం చేశారు. పరాయి జిల్లా మంత్రులు సిద్దిపేటకు ఇంచార్జీ మంత్రులుగా ఉంటే మా సమస్యలు ఎలా తెలుస్తాయన్నారు. మల్లన్నసాగర్ ద్వారా రైతంగాన్నికి సాగు నీరు విడుదల చేయకపోతే హైదరాబాద్ వెళ్లే మల్లన్నసాగర్ నీటికి అడ్డుకుం టామని హెచ్చరించారు. కార్యక్రమంలో ఆయా గ్రామాల రైతులు, బిఆర్ఎస్ నాయకులు ఉన్నారు.

జులై 9న అఖిల భారత సమ్మె

ప్రజాపక్ష0/పెద్దపల్లి ప్రతినిధి :దేశవ్యాప్తంగా జులై 9న జరగబోయే అఖిల భారత సమ్మె లో పాల్గొనే విజయవంతం చేయాలని మెడికల్ కాంట్రాక్ట్ అవుట్ సోర్సింగ్ కార్మికులకు ఎఐటియుసి జిల్లా ప్రధాన కార్యదర్శి కదారి సునీల్ పిలుపునిచ్చారు. గోదావరిఖని మెడికల్ ఆసుపత్రిలో కాంట్రాక్ట్ ఔట్ సోర్సింగ్ కార్మికుల అత్యవసర సమావేశంలో మాట్లాడుతూ కాంట్రాక్ట్ కార్మి కులు ఉద్యోగ భద్రతకై కార్మిక చట్టాల అమలుకై కేంద్ర ప్రభుత్వం అనుసరి స్తున్న కార్మిక చట్టాల కుదింపు ఉపాధి హక్కు ఉద్యోగ భద్రత కై కార్మికులు పోరాటాలకు సిద్ధం కావాలని ఈ సందర్భంగా కదారి సునీల్ కార్మికులకు పిలుపునిచ్చారు.. ఈ సమావేశంలో వి రవి,జి రాంబాబు,హనుమంతు, తదిత రులు పాల్గొన్నారు.

ప్రజా సమస్యలపై సమరశీల పోరాటాలు
సిపిఐ జిల్లా కార్యవర్గ సభ్యుడు ఇరుగురాల భూమేశ్వర్

ప్రజాపక్షం/జగిత్యాల ప్రతినిధి: ప్రజా సమస్యల పరిష్కారానికి సమరశీల పోరాటాలు చేయాలని సిపిఐ జగిత్యాల జిల్లా కార్యవర్గ సభ్యులు ఇరుగు రాల భూమేశ్వర్ అన్నారు. జగిత్యాల జిల్లా పెగ డపల్లి మండలం కేంద్రంలోని శ్రీ రాజరాజేశ్వర రెడ్డి ఫంక్షన్ హాల్స్ సిపిఐ 9వ మహాసభను బుధవా రం నిర్వహించారు. ఈ కార్యక్రమానికి ముఖ్య అ తిథులుగా హాజరైన ఇరుగురాల భూమేశ్వర్ మా ట్లాడుతూ ప్రజా సమస్యలు పరిష్కరించడంలో కే ంద్ర రాష్ట్ర ప్రభుత్వాలు పూర్తిగా విఫలమయ్యా యని, సమస్యల పరిష్కారం కొరకు ప్రభుత్వ కా ర్యాలయాల ముందు సమరశీల పోరాటాలు చే యాలని భూమేశ్వర్ పిలుపునిచ్చారు. ఇందిరమ్మ కమిటీల ద్వారా అర్హులైన పేదలకు ఇల్లు మం జూర్ చేయాలని కోరారు. ప్రభుత్వాలకు వ్యతిరే కంగా కార్పొరేట్ శక్తులకు దోపిడికి వ్యతిరేకంగా పోరాడుతున్న పార్టీ సిపిఐ పార్టీ అన్నారు. సమ స్యలు ఉన్నంత కాలం కమ్యూనిస్టు పార్టీ నిరం తరం ప్రజల కోసం పోరాడుతుందని భూమేశ్వర్ తెలిపారు. ఈ కార్యక్రమంలో రాచర్ల సురేష్, గుర్ల శ్రీనివాస్, బొమ్మన శంకర్, బొమ్మెన బాబు, దీకొండ రవికుమార్, శ్రీగిరి రాజ్‌కుమార్, ఆత్మ కూరి రాజేశం, సిపల్లి బాబు, బత్తుల రామకృష్ణ, కోలాపురి హనుమంతు, మల్యాల అంజయ్య, మల్లారపు భూమయ్య, నాగవత్ గంగానాయక్, లింగంపల్లి కొమురయ్య పాల్గొన్నారు.

ఇందిరమ్మ ఇండ్ల పనులు పరిశీలించిన కలెక్టర్

ప్రజాపక్షం/జగిత్యాలటౌన్: జగిత్యాల జిల్లా కొడిమ్యాల మండలంలో అర్హు లైన వారి ఇందిరమ్మ ఇండ్ల పనులను జిల్లా కలెక్టర్ సత్యప్రసాద్ అన్నారు. బుధవారం జగిత్యాల జిల్లా కొడిమ్యాల మండల కేంద్రంలో అర్హులైన వారి ఇందిరమ్మ ఇండ్ల పనులు వేగవంతంగా బేస్‌మెంట్ లెవెల్ చేసుకోవాలని అధి కారులకు కలెక్టర్ సత్యప్రసాద్ ఆదేశించారు. ఈ కార్యక్రమంలో కలెక్టర్ వెంట జగిత్యాల ఆర్‌డిఒ మధుసూధన్, కొడిమ్యాల మండల ఎంపిడిఒ స్వరూప, ఎంఆర్ఒ కిరణ్‌కుమార్, సంబంధిత అధికారులు పాల్గొన్నారు

స్థానికం
REGIONAL NEWS
కరీంనగర్, మెదక్ ఆదిలాబాద్, నిజామాబాద్

మత్తు పదార్థాల నిర్మూలన బాధ్యత తీసుకోవాలి...

ప్రజాపక్షం / బాన్సువాడ : మత్తు పదార్థాల నిర్మూలనకు ప్రతిఒక్కరు సామాజిక బాధ్యతగా తీసుకొని, మత్తు పదార్థాలను అలవాటు పడి అంద మైన జీవితాలను నాశ నం చేసుకోవద్దని సబ్ కలెక్టర్ కిరణ్మయి అన్నారు. బుదవారం మత్తు పదార్థాల నిర్మూలనపై పోలీసు ఎక్సైజ్ శాఖ ఆద్వర్యంలో నిర్వహించిన అవగాహన ర్యాలీ బా న్సువాడ పట్టణంలోని ప్రభుత్వ జూని యర్ కళాశాల నుండి తాడ్కోల్ చౌరస్తా వరకు కొనసాగింది. ఈ సందర్భంగా సబ్ కలెక్టర్ మాట్లాడుతూ విద్యార్థులు చెడు వ్యసనాలకు బానిసై అందమైన జీవితాలను నా శనం చేసుకోవద్దని, మత్తు పదార్థాలు, ఎవరైనా వాడినట్ల యితే వారి సమాచారాన్నిపోలీసు, ఎక్సైజ్ శాఖ అధికారులకు సమాచారమివ్వాలన్నారు. కార్యక్రమంలో డిఎస్పి విఠల్‌రెడ్డి, తహసీల్దార్ వరప్రసాద్, ఎక్సైజ్ సిఐ యాదగిరిరెడ్డి, పట్టణ సిఐ మండల అశోక్, ఎస్ఐలు అశోక్, మోహన్, పోలీసు, ఎక్సైజ్ సిబ్బంది, పాల్గొన్నారు.

భూ భారతి దరఖాస్తులు ఆన్లైన్ ప్రక్రియ వేగవంతం చేయాలి

ప్రజాపక్షం/సంగారెడ్డి ప్రతినిధి : భూ భారతి రెవెన్యూ సదస్సులో ప్రజల నుండి వచ్చిన దరఖాస్తుల పరిస్కారానికి అత్యంత ప్రాధాన్యత ఇవ్వాలని సంగారెడ్డి జిల్లా కలెక్టర్ పి .ప్రావిణ్య ఆర్డిఓలను మండల తహసీల్దార్లను ఆదేశించారు. బుదవారం కలెక్టరేట్ సమావేశ మందిరంలో ఆర్డీఓలు ,మండల తహసీల్దార్ లో కలెక్టర్ సమీక్ష నిర్వహించారు. ఈసందర్భంగా జిల్లా కలెక్టర్ పి.ప్రావీణ్య మాట్లాడుతూ భూ భారతి రెవెన్యూ సదస్సులో వచ్చిన దరఖాస్తులు వేగవంతంగా ఆన్లైన్ ప్రక్రియ పూర్తి చేయాలని ఆదేశించారు. భూ భారతి దరఖాస్తుల పరిష్కారానికి చేపడుతున్న చర్యలను క్షేత్ర స్థాయిలో పరిశీలించి సంబందించిన అన్ని దరఖాస్తులను క్లియర్ చేయాలని అన్నారు. అన్ని మాడ్యుల్స్‌లో దాఖలైన భూ భారతి దరఖాస్తులను పెండింగ్ ఉంచకుండా వెంటనే పరిష్కరించేందుకు చొరవ చూపాలని అన్నారు.సక్సేషన్ పెండింగ్ ,మ్యూటేషన్ డేటా కరెక్షన్ వంటి దరఖాస్తులను అవసరమైన రికార్డులు క్షుణ్ణంగా పరిశీలించి వెంటనే పరిష్కరించాలని దరఖాస్తులను క్షేత్ర స్థాయిలో విచారణ చేపట్టిన తరువతే పరిష్కరించాలని అన్నారు. ఇప్పటి వరకు వచ్చిన దరఖాస్తులను మండల తహసీల్దార్ ,లాగిన్ లో ఉన్న దరఖాస్తులను వేగవంతంగా పరిష్కరించేందుకు కృషి చేయాలని అధికారులకు సూచించారు.

బస్టాండ్ నిర్మాణంపై నిర్లక్ష్యమెందుకు..?

సిపిఐ నాయకుల డిమాండ్

ప్రజాపక్షం/కోటగిరి: నిజామాబాద్ జిల్లా కోటగిరి మండల కేంద్రంలోని బస్టాండ్ నిర్మాణంపై ప్రజాప్రతినిదులు ఎందుకు నిర్లక్ష్యం వహిస్తున్నారని సిపిఐ పార్టీ బాన్సువాడ నియోజకవర్గ ఇన్‌ఛార్జి దుబాస్ రాములు, కోటగిరి మండల కార్యదర్శి ఏ.విఠల్ గౌడ్ లు ప్రశ్నించారు. బుధవారం కోటగిరి మండల కేంద్రంలో ఏర్పాటు చేసిన విలేకరుల సమావేశంలో వారు మాట్లాడారు. కోటగిరి మండల కేంద్రం కావడంతో బస్టాండ్ లేక ప్రజలు తీవ్ర ఇబ్బందులకు గురవుతున్నారు. కోటగిరి మండల నుంచి ఆయా గ్రామాల ప్రజలు బోధన్, బాన్సువాడ పట్టణ కేంద్రాలతో పాటు నిజామాబాద్ జిల్లా కేంద్రాలకు నిత్యం రాకపోకలు సాగిస్తారన్నారు. బస్సుల కోసం వచ్చి వేచి చూడానికి నిలువ నీడ లేక ప్రజలు తీవ్ర అవస్థలు పడుతున్నారని సిపిఐ నాయకులు ఆవేదన వ్యక్తం చేస్తున్నారు. ఇకనైనా ప్రజాప్రతినిధులు స్పందించి వెంటనే కోటగిరి మండల కేంద్రంలో బస్టాండ్ ను ఏర్పాటు చేసేలా చూడాలని వారు కోరారు. ఈ సమావేశంలో మండల సిపిఐ నాయకులు, కార్యకర్తలు పాల్గొన్నారు.

నిర్లక్ష్యానికి నిండు ప్రాణం బలి..

ప్రజాపక్షం/నేరడిగొండ : నేరడిగొండ మండలంలోని లింగట్ల గ్రామానికి చెందిన యువరైతు సాబ్లె సుభాష్(35) తన వ్యవసాయ పొలంలో కలుపు తీయదానికి వెళ్లగా కిందికి వేలాడుతున్న విద్యుత్ తీగలు తగిలి నిండు ప్రాణం పోయిందని గ్రామస్తులు తెలిపారు.ఈ విషయమై విద్యుత్ అధికారులకు గతంలో ఎన్నోసార్లు మొరపెట్టుకున్న ఇప్పటికి విద్యుత్ తీగలు సరి చేయకపోగా వారి నిర్లక్ష్యం కారణంగా ఒక నిండు ప్రాణం బలి అయిందని ఇంకెన్ని ప్రాణాలు బలి తీసుకుంటారో విద్యుత్ అధికారులకే తెలియాలి అని ఆవేదన వ్యక్తం చేశారు.తక్షణమే కుటుంబానికి ఎక్స్‌గ్రేషియా చెల్లించి బాధ్యులైన అధికారులపై చర్యలు తీసుకొని సమస్యను పరిష్కరించాలని గ్రామస్తులు కోరుతున్నారు.లేకపోతే పెద్ద ఎత్తున ఆందోళనలు చేస్తామని అన్నారు.

భగలాముఖి శక్తిపీఠంలో అమావాస్య పూజలో ఎమ్మెల్యే

ప్రజాపక్షం/శివ్వంపేట : శివ్వంపేట మండల కేంద్రంలోని శ్రీబగలాముఖి శక్తిపీఠంలో బుధవారం అమావాస్య పర్వదినాన్ని పురస్కరించుకొని అమ్మవారి ఉపాసకులు శాస్త్రుల వెంకటేశ్వరశర్మ ఆధ్వర్యంలో విశేష పూజలు నిర్వహించారు. మహా మంత్రహవనం, మహాపూజ అర్చన పంచామృతలతో అభిషేకం, హరిదార్చన, హవనం పూర్ణాహుతితో విశేష పూజలతో ముగించారు. ఈ పూజ కార్యక్రమానికి ఎమ్మెల్యే సునీతాలక్ష్మారెడ్డి హాజరై అమ్మవారిని దర్శించుకున్నారు. వచ్చిన భక్తులకు పూజలు నిర్వహించిన అనంతరం అమ్మవారి యొక్క విశేషాలు తెలియజేసి తీర్థప్రసాదాలు అందజేశారు. అమావాస్య పర్వదినంసందర్భంగా అన్నదాన కార్యక్రమాన్ని కొండపాక వాస్తవ్యులు కూకట్పల్లి నివాసితులైన బైరు ప్రమోద్‌రెడ్డి సంధ్యారాణి దంపతులు వచ్చిన భక్తులకు అన్నదానం వితరణ చేశారు. ఎమ్మెల్యే సునీతాలక్ష్మారెడ్డి మాట్లాడుతూ అమ్మవారి ఆశీర్వాదంతో వర్షాలు బాగా కురిసి రైతుల పంటలు బాగా పండాలని కోరుకున్నట్టు తెలిపారు. ఈ కార్యక్రమంలో ఆలయ ట్రస్ట్ సభ్యులుశాస్త్రుల పురుషోత్తమ శర్మ వెంకటరమణ శర్మ, హైకోర్టు సీనియర్ న్యాయవాది శివకుమార్ గౌడ్, మాజీ జడ్పీటీసీ పబ్బా మహేష్ గుప్తా, మాజీ సర్పంచ్ పత్రాల శ్రీనివాస్ గౌడ్, మాజీ ఎంపీపీ హరికృష్ణ, జిల్లా గ్రంధాలయ మాజీ చైర్మన్ చంద్రాగౌడ్, జడ్పీ కోఆప్షన్ మాజీ సభ్యులు మన్సూర్, రంగ సురేష్ గుప్తా, తిరుపతిరెడ్డి, రమాదేవి, మాజీ రాష్ట్ర కార్పొరేషన్ చైర్మన్ బిక్షపతి, లక్ష్మీ నరసయ్య, ఆర్. వెంకటేష్ , బాసంపల్లి పోచగౌడ్, కొండల్ , బి.రామాగౌడ్, హనుమంత్ రెడ్డి, ప్రభాకర్ రెడ్డి, శ్రీశైలం యాదవ్, త్రినేష్ గౌడ్, యం. రాజు, అశోక్, నవీన్, రమేష్, భాస్కర్, భక్తులు తదితరులు పాల్గొన్నారు.

సమ్మె కేంద్రానికి చెంపపెట్టులా ఉండాలి

వాసిరెడ్డి సీతారామయ్య

ప్రజాపక్షం/ శ్రీరాంపూర్ : కేంద్ర ప్రభుత్వం అవలంభిస్తున్న కార్మిక వ్యతిరేక విధానాలకు నిరసనగా జూలై 9న జరిగే దేశవ్యాప్త సమ్మెలో కార్మిక వర్గం పాల్గొని విజయవంతం చేయాలని ఎఐటియూసి రాష్ట్ర అధ్యక్షులు వాసిరెడ్డి సీతారామయ్య పిలుపునిచ్చారు. బుధవారం యూనియన్ ఆధ్వర్యంలో ఏరియాలోని ఆర్కే 7 గనిలో ఏర్పాటు చేసిన ద్వార సమావేశంలో ముఖ్య అతిథులుగా పాల్గొని ఆయన ప్రసంగించారు. స్వాతంత్ర పూర్వం నుండి కారిమకులు అనేక పోరాటాలు, త్యాగాల ద్వారా సాధించుకున్న 44 కార్మిక చట్టాలను మోదీ ప్రభుత్వం కాలరాయడానికి 4 లేబర్ కోడ్‌లుగా మార్చడాన్ని తీవ్రంగా వ్యతిరేకిస్తున్నామన్నారు. అన్ని కార్మిక సంఘాల పిలుపుతో దేశవ్యాప్తంగా జూలై 9న ఒక్కరోజు దేశవ్యాప్త సమ్మెకు పిలుపునిచ్చినట్లు పేర్కొన్నారు. బిఎంఎస్ మినహా అన్ని కార్మిక సంఘాలు ఈ సమ్మెకు మద్దతు తెలిపారని అన్నారు. సింగరేణిలో కూడా కార్మికులంతా కార్మిక సంఘాల భేదం లేకుండా సమ్మెలో పాల్గొని విజయవంతం చేయడం ద్వారా కేంద్ర ప్రభుత్వం అవలంభిస్తున్న కార్మిక వ్యతిరేక విధానాలకు వ్యతిరేకంగా, కేంద్ర ప్రభుత్వానికి ఈ సమ్మె ఒక చెంపపెట్టులా ఉండాలని పిలుపునిచ్చారు. గుర్తింపు కార్మిక సంగం ఎన్నికల్లో ఇచ్చిన హామీల మేరకు ఒక్కొక్క హామీలను అమలు పరుస్తున్నామని, భవిష్యత్తులో ఎన్నికల్లో ఇచ్చిన హామీలు అన్నింటిని అమలు పరుస్తామని అన్నారు. ఈనెల 27వ తేదీన కొత్తగూడెంలో డైరెక్టర్‌తో పాటు గుర్తింపు సంఘంతో జరిగే స్ట్రక్చర్ సమావేశంలో కార్మికుల సమస్యలు పైన చర్చించి వాటి పరిష్కారం కోసం కృషి చేస్తామన్నారు. ఈ కార్యక్రమంలో డిప్యూటీ ప్రధాన కార్యదర్శి కంది కట్ల వీరభద్రయ్య శ్రీరాంపూర్ బ్రాంచ్ కార్యదర్శి ఎస్‌కే బాజీ సైదా, బ్రాంచ్ ఉపాధ్యక్షులు కొట్టే కిషన్‌రావు, ఏరియా కార్యదర్శులు ప్రసాద్ రెడ్డి, సంపత్, అడ్డు శ్రీనివాస్, గండి సతీష్, మై నింగ్ స్టాఫ్ నాయకులు శేఖర్, కాంట్రాక్ట్ వర్కర్స్ యూనియన్ రీజియన్ కార్యదర్శి అఫ్రోజ్ ఖాన్, ఫిట్ కార్యదర్శి మారపల్లి సారయ్య, ఆకుల లక్ష్మణ్, సహాయ కార్యదర్శి సామిని సదానందం, నాయకులు దుర్గం బానేష్, శ్రీనివాస్, యాదగిరి, సందీప్, పవన్, రాజ్‌కుమార్, రమేష్, వంశీకృష్ణ పాల్గొన్నారు.

ప్రభుత్వ పాఠశాలల్లో విద్యా నాణ్యత పెంపునకు కృషి

జిల్లా కలెక్టర్ అభిలాష అభినవ్..

ప్రజాపక్షం/నిర్మల్ టౌన్ : ప్రభుత్వ పాఠశాలల్లో చదువుతున్న విద్యార్థులకు ప్రైవేట్ కు ధీటుగా నాణ్యమైన విద్యను అందించాలని జిల్లా కలెక్టర్ అభిలాష అభినవ్ అధికారులను ఆదేశించారు.బుధవారం సోన్ కస్తూర్బా గాంధీ బాలికల వసతి పాఠశాల (కెజిబివి)ను ఆమె ఆకస్మికంగా సందర్శించారు.ఈ సందర్భంగా పాఠశాల రిజిస్టర్లు,హాజరు,తరగతిగదులు,వసతిగృహం,మరుగుదొడ్డు,భోజనశాల, స్టోర్‌రూమ్‌లను కలెక్టర్ పరిశీలించి ఉపాధ్యాయులకు పలు సూచనలు చేసారు.అంతకుముందు పదవ తరగతి విద్యార్థులకు గణితం, ఇతర సబ్జెక్టులపై కలెక్టర్ భోధన చేశారు.బోర్డుపై లెక్కలు చేయించి,ప్రశ్నలు అడిగి విద్యార్థుల సమాధానాలు తెలుసుకున్నారు.విద్యార్థుల సమాధానాలు తెలుసుకున్నారు.విద్యార్థులకు కొత్త పాఠ్యపుస్తకాలు,నోటుబుకులు,యూనిఫాం అందాయా?అన్న విషయాలు స్వయంగా అడిగి తెలుసుకున్నారు. బోర్డు పరీక్షలకు ఇప్పటి నుంచే ప్రణాళికతో సిద్ధం కావాలన్నారు.విద్యార్థులంతా ఉత్తమ ఫలితాలు సాధించాలని కలెక్టర్ ఆకాంక్షించారు.ఈ కార్యక్రమంలో డిఇఒ పి.రామారావు,తహసిల్దార్ మల్లేష్,ఎంపీడీవో సురేష్,విద్యాశాఖ అధికారులు పరమేశ్వర్,సలోమి,లింబాద్రి,ప్రవీణ్,ప్రధానోపాధ్యాయులు లతాదేవి,ఉపాధ్యాయులు,విద్యార్థులు,తదితరులు పాల్గొన్నారు.

బిఆర్ఎస్ ప్రభుత్వంలో పంచాయతీలు నిర్వీర్యం

కాంగ్రెస్ జిల్లా అధ్యక్షుడు ఆంజనేయులు గౌడ్,
నియోజకవర్గ ఇన్‌చార్జి ఆవుల రాజిరెడ్డి,
గ్రంథాలయ సంస్థ చైర్మన్ సువాసిని రెడ్డి

ప్రజాపక్షం/నర్సాపూర్: అబద్దాలకు మారుపేరు మాజీ మంత్రి సిద్దిపేట ఎమ్మెల్యే హరీష్ రావు అని కాంగ్రెస్ జిల్లా అధ్యక్షులు ఆంజనేయులు గౌడ్, నియోజకవర్గ పార్టీ ఇంచార్జి ఆవుల రాజిరెడ్డి, గ్రంథాలయ సంస్థ చైర్మన్ సువాసిని రెడ్డిలు అన్నారు. బుధవారం నర్సాపూర్ లో ఏర్పాటు చేసిన విలేకరుల సమావేశంలో వారు మాట్లాడారు. బిఆర్ఎస్ ప్రభుత్వ హయాంలో గ్రామపంచాయతీలు నిర్వీర్యమయ్యాయని విమర్శించారు. అప్పట్లో ఆర్థిక శాఖ మంత్రిగా హరీష్ రావు ఉన్నప్పటికీ గ్రామపంచాయతీలకు పెండింగ్ బిల్లులు చెల్లించకపోవడం వల్ల అనేకమంది సర్పంచులు ఆత్మహత్యలు చేసుకున్నారని అన్నారు. ఏకగ్రీవమైన గ్రామ పంచాయతీలకు 25 లక్షలు ఇస్తామని చెప్పి ఒక్క పైసా కూడా ఇవ్వలేదని మండిపడ్డారు. పదేళ్ల బిఆర్ఎస్ పాలలో ప్రజలకు ఒరగబెట్టింది ఏమీ లేదని అన్నారు. రాజ్యాంగాన్ని తుంగలో తొక్కి ఫోన్ ట్యాపింగ్ చేసి కల్వకుంట్ల కుటుంబం కోట్ల రూపాయలు అవినీతికి పాల్పడ్డారన్నారు. అవినీతికి పాల్పడిన టిఆర్ఎస్ పార్టీని రద్దు చేయాలని వారు డిమాండ్ చేశారు. గ్రామ పంచాయతీలకు కెసిఆర్ నిధుల నుంచి ట్రాక్టర్లను అందజేశారని అనడంలో ఎటువంటి అర్థం లేదన్నారు. గ్రామపంచాయతీ నిధుల నుంచి ట్రాక్టర్లను కొనుగోలు చేశారని అప్పట్లో పారిశుద్ధ కార్మికులకు 6 , 7 నెలలకు ఒకసారి వేతనం చెల్లించేవారని అన్నారు. ఎమ్మెల్యే సునీత రెడ్డికి ప్రోటో కాల్ తప్ప ప్రజల సమస్యలపై ఎటువంటి శ్రద్ధ లేదని అన్నారు. ఈ కార్యక్రమంలో మాజీ జెడ్పిటిసి శ్రీనివాస్ గుప్తా, నర్సాపూర్ మాజీ ఎంపీపీలు జ్యోతి సురేష్ నాయక్, శ్రీనివాస్ గౌడ్, లలితా నర్సింగ్ నాయక్ ,నర్సాపూర్ బ్లాక్ కాంగ్రెస్ అధ్యక్షులు రిజ్వాన్, నరసాపూర్ పట్టణ అధ్యక్షులు ఆంజనేయులు గౌడ్, నర్సాపూర్ మండల అధ్యక్షులు మల్లేశం, హత్నూర మండల అధ్యక్షులు కృష్ణ. నర్సాపూర్ మండల వర్కింగ్ ప్రెసిడెంట్ ఉదయ్ కుమార్, నర్సాపూర్ నియోజకవర్గ యూత్ కాంగ్రెస్ అధ్యక్షులు సందీప్, నాయకులు హబీబ్ ఖాన్, మణిదీప్, ప్రసాద్ ,శ్రీకాంత్, సుధీర్ కుమార్ గౌడ్, మహేష్ గౌడ్, ఎన్ ఎస్ యు ఐ జిల్లా అధ్యక్షులు హరీష్ వర్ధన్ తదితరులు పాల్గొన్నారు.

ప్రభుత్వ ఆస్పత్రిని వెయ్యి పడకలకు పెంచాల్సిందే

కార్మికుల సమస్యలు పరిష్కరించాలని ఏఐటియుసి ఆధ్వర్యంలో ధర్నా

ప్రజాపక్షం/నిజామాబాద్ ప్రతినిధి : జిల్లా ప్రభుత్వ ఆస్పత్రిని వెయ్యి పడకలకు పెంచాలని తెలంగాణ మెడికల్ కాంట్రాక్ట్ ఎంప్లాయిస్ అండ్ వర్కర్స్ యూనియన్ జిల్లా అధ్యక్షులు సుధాకర్ అన్నారు. బుధవారం జిల్లా ఆస్పత్రి ఎదుట ధర్నా నిర్వహించారు. ఈ సందర్భంగా తెలంగాణ మెడికల్ కాంట్రాక్ట్ ఎంప్లాయిస్ అండ్ వర్కర్స్ యూనియన్ జిల్లా అధ్యక్షులు సుధాకర్ మాట్లాడుతూ జిల్లా కేంద్రంలోని ప్రభుత్వ ఆస్పత్రికి అవుట్ పేషంట్స్, ఓపీ, ఇన్‌పేషెంట్, ఐపి పెరిగినందున ఉన సిబ్బంది కార్మికులు సానిటేషన్, పేషంట్‌కేర్, సెక్యూరిటీలపై పని భారం పెరిగినందున ఆస్పత్రిని వెయ్యి పడకలకు పెంచి సిబ్బంది సంఖ్యను పెంచాలని కోరుతున్నామన్నారు. కార్మికులకు పెంచి సిబ్బంది సంఖ్యను పెంచాలని కోరుతున్నామన్నారు. కార్మికులకు సుప్రీంకోర్టు ఇచ్చిన తీర్పు ప్రకారం సమాన పనికి సమాన వేతనం చెల్లించాలని కోరారు. రాష్ట్ర ప్రభుత్వం ఇచ్చిన హామీ మేరకు టెండర్ విధానాన్ని రద్దు చేసి కార్పోరేషన్ ద్వారా వేతనాలు ఇవ్వాలని కోరారు. ఈ ధర్నాలో యూనియన్ నాయకులు హైమాది, భాగ్యలక్ష్మి , స్వరూప, భారతి, వెంకటేష్, సాయికిరణ్ కార్మికులు పాల్గొన్నారు.

మహిళలను అక్షరాస్యులుగా తీర్చిదిద్దాలి

జిల్లా కలెక్టర్ వెంకటేశ్ ధోత్రే

ప్రజాపక్షం/ఆసిఫాబాద్ : జిల్లాలో నిరక్షరాస్యులైన మహిళలను గుర్తించి అక్షరాస్యులుగా తీర్చిదిద్దాలని జిల్లా కలెక్టర్ వెంకటేశ్ ధోత్రే అన్నారు. బుధవారం జిల్లా కేంద్రంలోని సమీకృత జిల్లా కలెక్టర్ భవన సమావేశ మందిరంలో సెర్ప్ ఎపిఎంలు, కంప్యూటర్ ఆపరేటర్లు ఉల్లాస్ కార్యక్రమంలో భాగంగా ఏర్పాటు చేసిన శిక్షణ కార్యక్రమానికి జిల్లా గ్రామీణ అబివృద్ధి అధికారి దత్తారావుతో కలిసి హాజరయ్యారు. ఈ సందర్భంగా జిల్లా కలెక్టర్ మాట్లాడుతూ కేంద్ర, రాష్ట్ర ప్రభుత్వాల ఆధ్వర్యంలో ఇస్తున్న ఉల్లాస్ కార్యక్రమంలో భాగంగా ప్రతీ మహిళ అక్షరాస్యత కలిగి ఉండాలన్నారు. జిల్లాలో 22,494 మంది లక్షరాస్యత లేని మహిళలను గుర్తించడం జరిగిందని, వీరికి అక్షరాస్యులుగా మార్చడంలో సెర్ప్ ఇబ్బంది, ఆపరేటర్లు ప్రతీ ఇంటింటికి వెళ్లి వివరాలు సేకరించాలని తెలిపారు. ఇప్పటి వరకు 10,227 మంది అభ్యాసకులు, 1067 మంది వాలంటీలను ఎంపిక చేయడం జరిగిందని, అక్షర చేత కార్యక్రమాన్ని వేగవంతం చేయాలని, ఉల్లాస్ యాప్ ద్వారా వివరాల నమోదు ప్రక్రియ త్వరగా పూర్తి చేయాలని తెలిపారు. అనంతరం నేషనల్ స్టూడెంట్ పర్యావరణ కాంపిటీషన్ 2025 గోడ ప్రతులను ఆవిష్కరించారు. ఈ కార్యక్రమంలో సమగ్ర శిక్ష సమన్వయకర్త కట్కం మధుకర్, అసిస్టెంట్ ప్రాజెక్టు అధికారి వంగరి నాగరాజు, రిసోర్స్ పర్సన్స్ కొప్పుల మోహన్, తుకారం, తదితరులు పాల్గొన్నారు.

కారుణ్య నియామకపత్రాలు అందజేసిన మంత్రి వివేక్

ప్రజాపక్షం/ మందమర్రి : మందమర్రి ఏరియా జనరల్ మేనేజర్ కార్యాలయంలో ఏర్పాటు చేసిన కార్యక్రమంలో మెడికల్ ఇన్ వాలిడేషన్ డిపెండెంట్‌లు 14 మందికి తెలంగాణ రాష్ట్ర కార్మిక ఉపాధి కల్పన శిక్షణ కర్మాగారాలు గనులు, భూగర్భ శాఖ మంత్రి గడ్డం వివేక్ వెంకటస్వామి ముఖ్య అతిథిగా విచ్చేసి కారుణ్య నియామక పాత్రలను అందజేశారు. ఈ సందర్భంగా మంత్రి వర్యులు జి.వివేక్ వెంకటస్వామి, ఏరియా జిఎం దేవేందర్‌లు మాట్లాడుతూ మందమర్రి ఏరియాలో ఇప్పటి వరకు కారుణ్య నియామకాల ద్వారా 1999 మందికి ఉద్యోగాలు ఇవ్వడం జరిగిందని అన్నారు. ఇతర పరిశ్రమలతో పోలిస్తే సింగరేణిలో పని స్థలాలు సమయాలు భిన్నంగా ఉంటాయని విధులకు గౌర్హాజయితే ఉద్యోగ భద్రతకు ముప్పు వాటిల్లె అవకాశం ఉందని, కష్టించి పనిచేసి ఉన్నత స్థాయికి ఎదగాలని ఆకాక్షించాలరు. ఈ కార్యక్రమంలో ఎఐటియూసి రాష్ట్ర అధ్యక్షులు వాసిరెడ్డి సీతారామయ్య, మందమర్రి బ్రాంచ్ సెక్రటరీ శైలేంద్ర సత్యనారాయణ, పర్సనల్ మేనేజర్ శ్యాంసుందర్, సీనియర్ పిఒ కార్తిక్, సత్యనారాయణ, ఆఫీస్ సూపరింటెండెంట్ రాయలింగు, తదితరులు పాల్గొన్నారు.

ప్రణాళికా బద్ధంగా ప్రభుత్వ ప్రాధాన్యత కార్యక్రమాలు

ఇందిరమ్మ ఇళ్ళ నిర్మాణాలు,పరిశీలించిన కలెక్టర్ టి.వినయ్‌కృష్ణ రెడ్డి

ప్రజాపక్షం/-భీమ్‌గల్ : రాష్ట్రభుత్వం ప్రతిష్టాత్మకంగా చేపడుతున్న అభివృద్ధి కార్యక్రమాలను సంక్షేమ పథకాలు అన్ని వర్గాల ప్రజలకు అందేలా చూడాలని జిల్లా కలెక్టర్ టి.వినయ్‌కృష్ణరెడ్డి అధికారులకు సూచించారు.బుధవారం నాడు భీమ్‌గల్ మున్సిపాలిటీనీ బాధ్యతలు చెపట్టిన మొదటిసారి అయన సందర్శించారు.ఈ సందర్భంగా మున్సిపల్ అధికారులుతో సమీక్ష సమావేశం నిర్వహించారు.పట్టణంలో జరుగుతున్న ప్రభుత్వ పథకాల అమలు తీరును వార్డుల వారిగా వార్డు అధికారులను అడిగి తెలుసుకున్నారు.ప్రణాళికాబద్ధంగా కార్యక్రమాలను అమలు అయ్యేల చూడాలన్నారు. ఇందిరమ్మ ఇండ్ల నిర్మాణ పనులు వేగంగా జరిగేలా లబ్ధిదారుల ఎంపిక విషయంలో ఎలాంటి జాప్యం లేకుండా చోరవ చూపాలన్నారు.ఇల్లు నిర్మించుకోలేని ఆర్థికంగా లేనివారికి మెప్మా అధ్వర్యంలో బ్యాంకు లంకేజి ద్వారా లక్ష రూపాయల రుణం అందేలా చోరవ చూపాలన్నారు. వర్షాకాలం నేపథ్యంలో పట్టణంలో వ్యాధులు ప్రభలకుండా పటిష్టమైన చర్యలు తీసుకోవాలన్నారు.నీరు నిలువ ఉండకుండా చూడాలన్నారు. నీరు నిలువ ఉన్న ప్రదేశాలలో ఆయిల్‌బాల్స్ వేయాలన్నారు.విష జ్వరాలు ప్రభలకుండా పిచికారి చేయాలన్నారు.సమీక్ష అనంతరం పట్టణంలో బోయిగల్లీ,బాపూజీ నగర్‌లలో లబ్ధిదారులు చెపట్టిన ఇందిరమ్మ ఇండ్లను కలెక్టర్ పరిశీలించారు.వనమహోత్సవంలో బాగంగా నాటిన బ్లాక్ ప్లాంటేషన్‌ను పరిశీలించారు.తాసీల్దార్ కార్యలయంలో భూబారతి ధరఖాస్తులు ఆన్‌లైన్ నమోదు ప్రక్రియను పరిశీలించారు.ఈ కార్యక్రమంలో .ఇల్లా మలేరియా అధికారి డాక్టర్ తుకారాం ,మున్సిపల కమిషనర్ గోపు గంగాధర్,ఎంపిడివో సంతోష్, ప్రభుత్వ వైద్యుడు అజయ్ మున్సిపల్ సిబ్బంది, మెప్మా సిబ్బంది తదితరులు హాజరయ్యారు.

గ్రామ పంచాయతీ కార్మికుల పెండింగ్ వేతనాలు చెల్లించాలి

ఎఐటియుసి జిల్లా ప్రధాన కార్యదర్శి భోగె ఉపేందర్

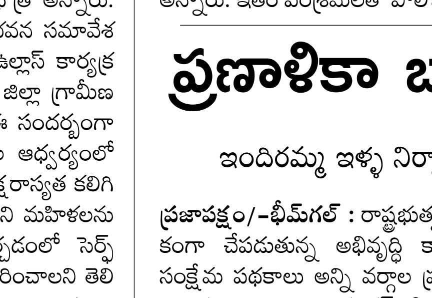

ప్రజాపక్షం/రెబ్బెన/ ఆసిఫాబాద్ : గ్రామ పంచాయతీల్లో పనిచేస్తున్న సిబ్బంది పెండింగ్ వేతనాలు వెంటనే చెల్లించాలని ఏఐటియూసి జిల్లా ప్రధాన కార్యదర్శి భోగె ఉపేందర్ డిమాండ్ చేశారు. బుధవారం ఏఐటియూసి మండల అధ్యక్షుడు రాచకొండ రమేష్ అధ్యక్షతన రెబ్బెన మండల ఎంపిడిఒ కార్యాలయం వద్ద ధర్నా నిర్వహించారు. అనంతరం ఎంపిడి శంకరమ్మకు వినతి పత్రం అందజేశారు. ఈ సందర్భంగా భోగె ఉపేందర్ మాట్లాడుతూ గ్రామ పంచాయతీల్లో పనిచేస్తున్న కార్మికుల వేతనాలు రాకపోవడంతో తీవ్ర ఇబ్బందులు పడుతున్నారని ఆవేదన వ్యక్తం చేశారు. రాష్ట్రంలో 2023 జూలై, ఆగస్టు నెలలో కార్మికుల వేతనాలు ఇతర సమస్యల పరిష్కారం కోసం 34 రోజుల పాటు నిరవధిక సమ్మె చేయడం జరిగిందని, ఇప్పటి రాష్ట్ర ప్రభుత్వం పంచాయతీ కార్మికులు ఎదుర్కొంటున్న సమస్యలను గుర్తించి వాటిని పరిష్కరించేందుకు కృషి చేయాలని డిమాండ్ చేశారు. జూలై 9న కేంద్ర ప్రభుత్వం అవలంభిస్తున కార్మిక కర్షక వ్యతిరేక విధానాలకు నిరసనగా జరిగే దేశ వ్యాపిత సార్వత్రిక సమ్మెలో గ్రామ పంచాయతీ కార్మికులు పాల్గొని జయప్రదం చేయాలని పిలుపునిచ్చారు. ఈ కార్యక్రమంలో గ్రామ పంచాయతీ వర్కర్స్ యూనియన్ ఏఐటియూసి మండల ప్రధాన కార్యదర్శి రత్నం దేవాసి, ఉపాధ్యక్షుడు వెంకటేష్, లక్ష్మి , అన్నజి, ప్రవీణ్, రాజేశ్వరి, శ్రీనివాస్, దశరథం, మల్లేష్, తదితరులు పాల్గొన్నారు.

ఇందిరమ్మ ఇండ్లను పరిశీలించిన కలెక్టర్ రాహుల్ రాజ్

ప్రజాపక్షం/నిజాంపేట్: నిజాంపేట మండల పరిధిలోని నందిగామ గ్రామంలో బుధవారం రోజున జిల్లా పాలన అధికారి కలెక్టర్ నందిగామ గ్రామంలో ఇందిరమ్మ ఇండ్లను అకస్మాత్తుగా తనిఖీ చేశారు. ఇండ్ల నిర్మాణ పనులను పరిశీలిస్తూ లబ్ధిదారులకు పనులు త్వరితగతిన పూర్తి చేయాలని సూచించారు. అనంతరం విలేకరులతో మాట్లాడుతూ జిల్లావ్యాప్తంగా 9,000 ఇందిరమ్మ ఇళ్ల మంజూరు ఇవ్వడం జరిగిందని, అందరికీ కూడా మంజూరు పత్రాలు పంపిణీ చేయడం జరిగిందని అన్నారు. లబ్ధిదారులందరూ పనులు ప్రారంభించుకొని బేస్మెంట్ వరకు పూర్తిచేస్తే లబ్ధిదారుల అకౌంట్లో 1లక్ష రూపాయలు జమ చేస్తామని తెలిపారు. ప్రస్తుతం 2500 మందికి మార్కింగ్ ఇచ్చి గుంతలు తవ్వించడం జరిగిందని మిగిలిన వారు కూడా తొందరలో పనులు ప్రారంభం చేసి నిర్మాణం చేపట్టాలని అన్నారు. ప్రభుత్వం ఈ కార్యక్రమాన్ని ఎప్పటికప్పుడు మానిటరింగ్ చేస్తుందని తెలిపారు. ఎంత తొందరగా పూర్తి చేస్తే అంతే తొందరలో వారి అకౌంట్లో ప్రభుత్వం డబ్బులు జమ చేస్తుందని సూచించారు. బస్మెట్ లెవెల్ వరకు నిర్మాణం జరిగితే ఫోటో కార్యక్రమం పూర్తయిన వెంటనే ఒక లక్ష రూపాయలు వారి అకౌంట్లో వేస్తారని అన్నారు. మొదటి విడతలో ఉన్న వారందరూ ఇండ్ల నిర్మాణం పనులు చేయాలని జిల్లా వ్యాప్తంగా కొనసాగుతున్నాయని తెలిపారు. ప్రభుత్వం మొదటి విడతగా ఇందిరమ్మ ఇండ్ల లబ్ధిదారుల ఎంపికను గుడిసెల్లో ఉన్న వారిని మొదటగా ఎంపిక చేయడం జరిగిందని వారే నిజమైన అర్హులు అని తెలిపారు. తదుపరి పెంకుటిల్లలో ఉన్న కూలిపోయే దశలో ఉన్న వారికి అవకాశం లభిస్తుందని తెలిపారు. మొదటి విడతలో ఎంపికైన లబ్ధిదారులు అందరు వచ్చే మార్చి వరకు ఇండ్ల నిర్మాణ పూర్తి చేసుకుని ప్రభుత్వ విచ్చే 5 లక్షల రూపాయలకు అర్హులు కావాలని తెలిపారు. ఈ కార్యక్రమంలో ఎంపీడీవో రాజిరెడ్డి, ఎమ్మార్వో శ్రీనివాస్, ఆర్ ఐ ప్రీతి కాంగ్రెస్ పార్టీ మండల అధ్యక్షులు వెల్దుర్తి వెంకట గౌడ్, గరుగుల శ్రీనివాస్, గ్రామ కాంగ్రెస్ పార్టీ అధ్యక్షులు అంజిరెడ్డి, లింగస్వామి, భాజ చందు, ఇందిరమ్మ లబ్ధిదారులు అంగన్వాడి టీచర్లు పాల్గొన్నారు.

రీల్

సయారా నుంచి 'హమ్‌సఫర్' పాట విడుదల

యష్ రాజ్ ఫిలమ్స్ నిర్మాణంలో మోహిత్ సూరి దర్శకత్వంలో 'సయారా' చిత్రం రూపు దిద్దుకుంటున్న సంగతి తెలిసిందే. అహాన్ పాండే, అనీత్ పద్దా జంటగా తెరకెక్కిన 'సయారా' ఆల్బమ్‌లోని నాల్గవ పాట హమ్‌సఫర్‌ను విడుదల చేశారు. ఇప్పటివరకు ఈ చిత్రంలోని మూడు పాటలు విడుదల చేయగా అవన్నీ చార్ట్ బస్టర్‌లుగా నిలిచాయి. సయారా టైటిల్ ట్రాక్, జుబిన్ నౌటియాల్ పాడిన బర్బాద్ సాంగ్, విశాల్ మిశ్రా ఆలపించిన తుమ్ హో తో పాటలు సోషల్ మీడియాను షేక్ చేస్తున్నాయి. ఇప్పుడు సంగీత ద్వయం సచెట్-పరంపర పాడిన మరో రొమాంటిక్ పాటను రిలీజ్ చేశారు.

డ్యూడ్ పోస్టర్ రిలీజ్

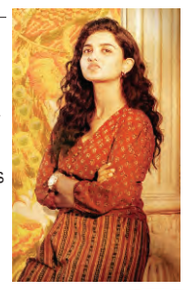

వరుస విజయాలతో దూసుకుపోతున్న యంగ్ సెన్సేషన్ ప్రదీప్ రంగనాథన్ ప్రస్తుతం మైత్రీ మూవీ మేకర్స్ నిర్మిస్తున్న పాన్ ఇండియా చిత్రం 'డ్యూడ్'లో నటిస్తున్నారు. కీర్తిశ్వరన్ దర్శకత్వంలో ఈ చిత్రం తెరకెక్కుతుంది. ప్రదీప్‌కు జోడీగా 'ప్రేమలు' ఫేమ్ మమిత బైజూ కథానాయికగా నటిస్తుండగా, సీనియర్ నటుడు శరత్ కుమార్ కీలక పాత్రలో కనిపించనున్నారు. ఇప్పటికే రిలీజైన ప్రదీప్ రంగనాథన్, మమిత బైజూకు ఫస్ట్ లుక్ పోస్టర్స్‌కి అద్భుతమైన రెస్పాన్స్ వచ్చింది. మమిత బైజూ బర్త్ డే సందర్భంగా ఆమె పాత్రని 'కురళ్'గా పరిచయం చేస్తూ స్పెషల్ పోస్టర్ రిలీజ్ చేశారు.

డొక్కా సీతమ్మ విజయాన్ని సాధించాలి

మురళీ మోహన్, ఆమని ప్రధాన పాత్రధారులుగా ఉషా రాణి మూవీస్ బ్యానర్ మీద వల్లూరి రాంబాబు, మట్టా శ్రీనివాస్ నిర్మాతలుగా టి.వి.రవి నారాయణ్ దర్శకత్వంలో తెరకెక్కుతున్న చిత్రం 'ఆంధ్రుల అన్నపూర్ణ డొక్కా సీతమ్మ'. ఈ చిత్రానికి రాహుల్ శ్రీవాత్సవ్ కెమెరామెన్‌గా పని చేశారు. కార్తిక్ కోడకండ్ల సంగీతాన్ని అందించారు. ఎం.రవి కుమార్ ఆర్ట్ డైరెక్టర్‌గా పని చేశారు. సీనియర్ నటుడు మురళీ మోహన్ బర్త్ డే సందర్భంగా ఈ చిత్రం నుంచి స్పెషల్ పోస్టర్‌ను, గ్లింప్స్‌ను రిలీజ్ చేశారు. ఈ సందర్భంగా మురళీ మోహన్ మాట్లాడుతూ.. 'నా పుట్టిన రోజుని ఎప్పుడూ కూడా అశ్రమాల్లో చేసుకుంటూ ఉంటాను. దివ్యాంగులు, వృద్ధాశ్రమాలు, అనాథాశ్రమాల్లో సెలెబ్రేట్ చేసుకుంటూ ఉంటాను. కానీ ఓ అరగంట వచ్చి వెళ్లండని 'డొక్కా సీతమ్మ' టీం పిలిచింది. అందుకే ఇలా వచ్చాను. చిన్న నిర్మాతలే అయినా నా బర్త్ డేను ఇలా సెలెబ్రేట్ చేస్తున్నందుకు థాంక్స్. రేలంగితో నా అనుబంధం మరువలేనిది. డొక్కా సీతమ్మ మీద సినిమా తీయాలని చాలా మంది అనుకున్నారు. కాటన్ దొర సైతం డొక్కా సీతమ్మని పొగిడారు. సన్మానం చేస్తామని లండన్‌కు రమ్మని పిలిస్తే సైతం డొక్కా సీతమ్మ వెళ్లలేదు. 'నేను అక్కడికి వస్తే ఇక్కడ వారి ఆకలి ఎవరు తీరుస్తారు?' అని డొక్కా సీతమ్మ మ నిరాకరించారు. అలాంటి ఓ గొప్ప మనిషి మీద సినిమాను తీస్తుండటం ఆనందంగా ఉంది. ఇప్పుడు అంతా కమర్షియల్‌గా మారింది. అలాంటి టైంలో రాంబాబు, రవి నారాయణ ముందుకు వచ్చారు. ఇలాంటి చిత్రాలు పెద్ద విజయాన్ని సాధించాలి' అని అన్నారు. దర్శకుడు టి.వి. రవి నారాయణ్ మాట్లాడుతూ.. ఈ కథను చేయాలని మురళీ మోహన్ చెప్పిన క్షణం నుంచి ఇప్పటి వరకు ఆయన నన్ను ఎంకరేజ్ చేస్తూనే ఉన్నారు. ఆయన వల్లే ఈ మూవీ ఇక్కడి వరకు వచ్చింది. ఆయన సహకారాన్ని ఎప్పటికీ మర్చిపోలేను' అని అన్నారు. మ్యూజిక్ డైరెక్టర్ కార్తిక్ మాట్లాడుతూ.. 'మురళీ మోహన్ లాంటి గొప్ప వ్యక్తి నటిస్తున్న చిత్రానికి నేను పని చేస్తుండటం ఆనందంగా ఉంది. డొక్కా సీతమ్మ అంటే ధర్మం. ధర్మం అంటే మురళీ మోహన్ అని అన్నారు.

మహాశివలీల నేపథ్యంలో చంద్రేశ్వర

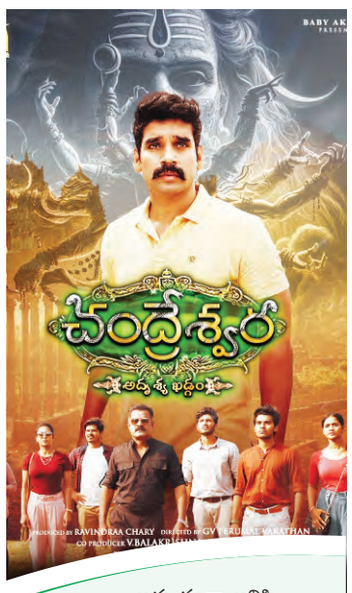

మహాశివపుడి బ్యాక్‌డ్రాప్‌లో రూపుదిద్దుకున్న చిత్రం 'చంద్రేశ్వర'. 'అదృశ్య ఖడ్గం' అనేది ట్యాగ్‌లైన్. శివ బాలాజీ ఫిలింస్ పతాకంపై బేబీ అఖిల సమర్పణలో సురేష్ రవి, ఆశా వెంకటేష్ హీరో హీరోయిన్లుగా జీవి పెరుమాళ్ వర్ధన్ దర్శకత్వంలో డాక్టర్ రవీంద్ర చారి నిర్మించిన ఆర్కియాలజీ సస్పెన్స్ అండ్ హారర్ థ్రిల్లర్ 'చంద్రేశ్వర' సినిమాకు సంబంధించి ఇప్పటి వరకు విడుదలైన పోస్టర్స్, టీజర్, ట్రైలర్ సాంగ్స్ మంచి స్పందన లభిస్తోంది. అన్ని పనులు పూర్తి చేసి జూన్ 27న ఈ చిత్రాన్ని గ్రాండ్‌గా విడుదల చేయబోతున్నారు. ఈ సందర్భంగా నిర్మాత రవీంద్ర చారి మాట్లాడుతూ.. ''శివుడి ఆజ్ఞ లేనిదే చీమైనా కుట్టదు అన్నట్లు 'చంద్రేశ్వర' మూవీతో నేను పరిశ్రమలోకి అడుగుపెడుతున్నాను. ఆర్కియాలజీ నేపథ్యంలో ఎమోషన్స్‌తో కూడిన సస్పెన్స్ థ్రిల్లర్ చిత్రమిది. ఏ టెక్నాలజీ లేని ఆ కాలంలో మన పూర్వీకులు గొప్ప దేవాలయాలు నిర్మించారు. అప్పటి వారి జీనవ విధానం ఎలా ఉండేది? అనే అంశాలు ఆకట్టుకుంటాయి. ఆర్కియాలజీ బ్యాక్‌డ్రాప్‌లో ఇంత వరకు ఇలాంటి సినిమా రాలేదని గర్వంగా చెప్పగలం. ఈ సినిమాకు సంగీతం ప్రధాన హైలెట్‌గా ఉంటుంది. ఇందులో సాంగ్స్ అన్నీ అత్యద్భుతంగా వచ్చాయి. 'ఈశ్వరా.. నా పరమేశ్వరా', 'అఖిల అఖిల' డ్యూయెట్ సాంగ్, 'నమస్తే చిదంబరం' అనే సాంగ్.. ఇలా సాంగ్స్ అన్నీ వండర్‌ఫుల్‌గా వచ్చాయి. ప్రస్తుతం ఈ పాటలు ట్రెండ్ అవుతున్నాయి. సినిమా కూడా సస్పెన్స్, హారర్ అంశాలతో అత్యద్భుతంగా వచ్చింది. ఈ జర్నీలో నాకు సహకరించిన ప్రతి ఒక్కరికీ ధన్యవాదాలు అని తెలిపారు.

ఆ పాత్రల మధ్య సంభాషణ అద్భుతం

విష్ణు నటించిన కన్నప్ప సినిమా విడుదల తేదీ దగ్గర పడుతున్న క్రమంలో బుధవారం శివ బాలాజీ మీడియాతో చిట్ చాట్ చేశారు.

శివ బాలాజీ

అద్భుతంగా అనిపిస్తాయి. మోహన్‌లాల్ ఎంట్రీ అందరికీ గూస్ బంప్స్ తెప్పిస్తుంది. అక్షయ్ కుమార్ క్యారెక్టర్ సర్ ప్రైజింగ్‌గా అనిపిస్తుంది. మోహన్ బాబు ఆన్ స్క్రీన్ వేరుగా ఉంటారు.. ఆఫ్ స్క్రీన్ వేరుగా ఉంటారు. విష్ణుతో 'మా' నుంచి పరిచయం. 'మా'కు పని చేస్తున్నప్పుడే మా ఇద్దరి మధ్య మంచి బంధం ఏర్పడింది. అలా ఫ్యామిలీ ఫ్రెండ్స్ అయ్యాం. మోహన్ బాబు దగ్గర వ్వడం కష్టం.. దగ్గరైతే అలా ప్రేమతో కట్టి పడేస్తారు. కెరీర్ ప్రారంభంలో వరుసగా మూడు ఫ్లాపులు వచ్చాయి. నా మొదటి హిట్ ఆర్య. నేను ప్రారంభంలోనే ఎత్తుపల్లాలు చూశాను. ఇప్పుడు నేను ఏ విషయాన్ని కూడా అంతగా పట్టించుకోను. నేను ఎవ్వరి నుంచి ఏమీ ఆశించను. అసలు ఈ పాత్రను మోహన్ బాబు చేయమని అన్నప్పుడు చాలా ఆలోచించాను. మరీ సైడ్‌కి అలా నిలబడే పాత్రను ఎలా చేయాలి? అని విష్ణుని అడిగాను. అది నీ ఇష్టం అని విష్ణు అన్నారు. మా ఆవిడ మధు కూడా అలానే అన్నారు. నరే అని ఒప్పేసుకున్నాను. కానీ ఈ చిత్రంలో, ఆ పాత్రను పోషించకపోతే చాలా మిస్ అయ్యేవాడ్ని. ఇప్పుడు నాకు ఆ పాత్ర గొప్పదనం అర్థమైంది. 'కన్నప్ప' సినిమాలో శివుడిగా అక్షయ్ కుమార్ అద్భుతంగా నటించారు. ఫస్ట్ డే ఆయన్ను షూట్‌లో చూసినప్పుడు షాక్ అనిపించింది. మనకు తెరపై ఆయన కనిపించే ఫస్ట్ సీన్‌కు మనం శివుడు అని ఫిక్స్ అయిపోతాం. అంతలా ఆ పాత్రలో ఆయన ప్రేక్షకుల్ని మెప్పిస్తారు.

వరలక్ష్మి 'హాలీవుడ్' ఎంట్రీ

ప్రముఖ నటి వరలక్ష్మి శరత్‌కుమార్ హాలీవుడ్‌లో అడుగుపెట్టారు. ప్రఖ్యాత బ్రిటిష్ నటుడు జెరెమీ ఐరన్స్ సరసన నటిస్తున్నారు. వెటరన్ దర్శకుడు చంద్రన్ రత్నం దర్శకత్వంలో తెరకెక్కుతున్న ఈ చిత్రం శ్రీలంకలో చిత్రీకరించారు. 'రిజానా ఎ కేజ్‌డ్ బర్డ్' అనే ఈ సినిమా ఒక నిజమైన కథ ఆధారంగా రూపొందించారు. ఈ ప్రాజెక్ట్ గురించి వరలక్ష్మి మాట్లాడుతూ.. ఆస్కార్ అవార్డు గెలుచుకున్న జెరెమీ ఐరన్స్ వంటి గొప్ప నటుడితో కలిసి పనిచేయడం నిజంగా ఒక కల నెరవేరినట్టు అనిపిస్తోంది. లయన్ కింగ్ సినిమాలో స్కార్ పాత్రకు ఆయనే వాయిస్ ఇచ్చారు. ఆ సినిమా అంటే నాకు చాలా ఇష్టం. ఇప్పుడా సినిమాకు వాయిస్ ఇచ్చిన ఆయనతో నేను నటించడం అనేది ఒక గొప్ప అవకాశం. చంద్రన్ రత్నం దర్శకత్వంలో పనిచేయడం కూడా నాకు గర్వకారణం. శ్రీలంకలోనే కాదు, ప్రపంచ సినిమాకే ఆయన కొత్త దారులు చూపిన దర్శకుడు. ఇలాంటి అద్భుతమైన అంతర్జాతీయ స్టార్స్‌తో కలిసి పనిచేసే అవకాశం నాకు దొరికినందుకు ఆనందంగా వుంది. ఇది నా కెరీర్‌లో మరిచిపోలేని ఒక మైలు రాయి అవుతుందని ఆమె అన్నారు. రిజానా ఎ కేజ్‌డ్ బర్డ్ మూవీ దక్షిణాసియా, అంతర్జాతీయ సినిమా మధ్య ఒక హిస్టారికల్ కొలాబ్రేషన్‌గా నిలవబోతోందని ఆమె చెప్పారు.

రాజ్ గురు దం దిగ దం సాంగ్ ఆవిష్కరణ

రాజ్ గురు బ్యానర్ పై రాజా దారపునేని నిర్మాతగా దయానంద్ గడ్డం రచనా దర్శకత్వంలో జూన్ 11వ తేదీన ప్రేక్షకుల ముందుకు రానున్న చిత్రం వర్జిన్ బాయ్స్. ఈ చిత్రంలో మిత్ర శర్మ, గీతానంద్, శ్రీహాన్, జెన్నీఫర్ ఇమాన్యుల్, రోనిత్, అన్వేల ముఖ్య పాత్రలు పోషించనున్నారు. స్మరణ్ సాయి సంగీతాన్ని అందిస్తున్న ఈ చిత్రానికి వెంకట్ ప్రసాద్ సినిమాటోగ్రాఫర్‌గా పని చేయగా జేడీ మాస్టర్ కొరియోగ్రఫీ చేశారు. బబ్లు, కౌశల్ మంద, ఆర్జే సూర్య, సుజిత్ కుమార్, కేదార్ శంకర్, ఆర్జే శరన్, శీతల్ తదితరులు ఈ చిత్రంలో కీలకపాత్రలు పోషించారు. ఈ చిత్రం నుండి విడుదలైన దం దిగా దం పాటకు ప్రణవ్ చాగంటి లిరిక్స్ అందించగా యాసిర్ నిసర్ తన స్వరాన్ని అందించారు. మార్తాండ కె వెంకటేష్ చిత్రానికి ఎడిటింగ్ పనిచేశారు. ఆదిత్య మ్యూజిక్ ద్వారా ఈ చిత్ర పాటలు మార్కెట్లోకి విడుదలయ్యాయి.

రాష్ట్ర ప్రజలకు సిఎం బోనాలు శుభాకాంక్షలు

ప్రజాపక్షం/హైదరాబాద్: బోనాల ఉత్సవాలు ప్రారంభం సందర్భంగా ముఖ్యమంత్రి ఎనుముల రేవంత్ రెడ్డి రాష్ట్ర ప్రజలకు శుభాకాంక్షలు తెలిపారు. ఆషాడమాసం బోనాల ఉత్సవాలతో రాష్ట్రంలో పండుగ వాతావరణం మొదలవుతుందని, తెలంగాణ సంస్కృతి సంప్రదాయాలకు ప్రతీకగా నిలిచే బోనాల పండుగను ప్రతి ఒక్కరు భక్తి శ్రద్ధలతో జరుపుకోవాలని ఆకాక్షించారు. హైదరాబాద్, సికింద్రాబాద్ జంటనగరాల్లో బోనాల ఉత్సవాలను ఘనంగా నిర్వహించేందుకు రాష్ట్ర ప్రభుత్వం ఈ ఏడాది ప్రత్యేక ఏర్పాట్లు చేయడంతో పాటు బోనాల ఉత్సవాల ఏర్పాట్లు, భక్తుల సదుపాయాల కోసం రూ.20 కోట్ల నిధులు విడుదల చేసినట్లు తెలిపారు. భక్తులకు ఎలాంటి ఇబ్బందులు తలెత్తకుండా చర్యలు చేపట్టాలని, ఎలాంటి అవాంఛనీయ సంఘటనలు జరుగకుండా గట్టి భద్రతా చర్యలు తీసుకోవాలని పోలీసు అధికారులను ఆదేశించారు. అన్ని విభాగాల అధికారులు సమన్వయంతో పని చేయాలని సూచించారు. చారిత్రాత్మక గోల్కొండలో వెలసిన జగదాంబిక ఎల్లమ్మ తల్లికి ఆషాడ మాసం తొలి బోనం సమర్పించడంతో జంటనగరాల్లో బోనాల సందడి నెలకొంటుందని ఆయన ఒక ప్రకటనలో పేర్కొన్నారు. అమ్మవారి ఆశీస్సులతో ప్రజలందరు సుఖశాంతులతో, ఆయురోగ్యాలతో జీవించాలని, రాష్ట్రంలో వర్షాలు సమృద్ధిగా కురిసి పంటలు బాగా పండాలని, రాష్ట్రం అన్ని రంగాల్లో పురోగతి సాధించే దిశగా తల్లి దీవెనలు ఉండాలని సిఎం ఆకాంక్షించారు.

పోరాటాల ద్వారానే సమస్యలు పరిష్కారం

సిపిఐ హైదరాబాద్ జిల్లా కార్యదర్శి చాయాదేవి

ప్రజాపక్షం/హైదరాబాద్: ప్రజా పోరాటాల ద్వారానే సమస్యలు పరిష్కారానికి నోచుకుంటాయని సిపిఐ హైదరాబాద్ జిల్లా ఎస్.చాయాదేవి అన్నారు. భారత కమ్యూనిస్టు పార్టీ (సిపిఐ) గోషామహల్ నియోజకవర్గ మొదటి మహాసభ సమావేశం లక్ష్మీ అధ్యక్షతన హిమాయత్‌నగర్‌లోని సత్యనారాయణరెడ్డి భవన్‌లో బుధవారం జరిగింది. ఈ సందర్భంగా ఎస్.చాయాదేవి మాట్లాడుతూ?? దేశానికి స్వాతంత్ర్యం వచ్చి 77 ఏళ్లు గడిచినప్పటికీ ప్రజల జీవితాలలో మార్పులు తీసుకురావడంలో పాలకవర్గాలు వైఫల్యం చెందాయని విమర్శించారు. కనీస అవసరాలైన ఉండేందుకు ఇల్లు, ఉపాధి అవకాశాలు దొరకని పరిస్థితిలో కోట్లాదిమంది ప్రజలు ఉన్నారని ఆవేదన వ్యక్తం చేశారు. అట్టడుగు వర్గాల ప్రజల కోసం కమ్యూనిస్టు పార్టీ నాయకత్వంలో అనేక ఉద్యమాలు, పోరాటాలు చేసి హక్కులు సాధించామని వివరించారు. భూ పోరాటం నుంచి మొదలుకుని అనునిత్యం ప్రజలు ఎదుర్కొంటున్న అనేక సామాజిక, ఆర్థిక సమస్యలపైన రాజీలేని పోరాటం కొనసాగిందని తెలిపారు. పోరాటాలు లేకుండా ఏ రాజకీయ పార్టీ, ఏ పాలకవర్గాలు కూడా నిర్ణయాలు తీసుకోబోరని చెప్పారు. ప్రజా అనుకూల నిర్ణయాలు చేయలేరన్నారు. కమ్యూనిస్టు పార్టీ చేసిన త్యాగాల మూలంగానే అనేక చట్టాలు వచ్చాయన్నారు. ప్రజలు, కార్మికులు పోరాడి సాధించుకున్న కార్మిక హక్కులను కేంద్రంలోని బిజెపి ప్రభుత్వం కాలరాస్తున్నదని మండిపడ్డారు. 8 గంటల పని విధానం నుండి ప్రస్తుతం 12 గంటలు పని చేయాలని కార్మికుల శారీరక దోపిడికి కుట్ర చేస్తున్నదని మండిపడ్డారు. ప్రజలు, కార్మికుల జరిగే పోరాటంలో ప్రజలు పెద్ద ఎత్తున భాగస్వాములు కావాలని పిలుపునిచ్చారు. ఈ కార్యక్రమంలో సిపిఐ హైదరాబాద్ జిల్లా సహాయ కార్యదర్శి స్టాలిన్, హైదరాబాద్ జిల్లా కౌన్సిల్ సభ్యులు కళ్యాణ్, అనిల్, మదన్ సింగ్, శేఖర్, అరుణ్, నిర్మల, చంద్రకళ, ఈశ్వరిబాయి, అనంతమ్మ దుర్గాప్రసాద్, వంశీ, శారద, తదితరులు పాల్గొన్నారు. కాగా మహాసభలో కన్వీనింగ్ కమిటీని ఎన్నుకున్నారు. కమిటీ కన్వీనర్‌గా ర నరేష్, కో కన్వీనర్లుగా లక్ష్మీ మదన్ సింగ్, శేఖర్, కళ్యాణ్ తదితరులు పాల్గొన్నారు.

త్వరలో జడ్జిల వాంగ్మూలం..

ఫోన్ ట్యాపింగ్ కేసులో దూకుడు పెంచిన సిట్ అధికారులు

ప్రజాపక్షం/హైదరాబాద్: ఫోన్ ట్యాపింగ్ కేసులో సిట్ అధికారులు దూకుడు పెంచారు. ఫోన్ ట్యాపింగ్‌కు గురైన బాధితులందర్ని విచారించడంలో దర్యాప్తు అధికారులు నిమగ్నమయ్యారు. ఇప్పటి వరకు పోలీసు అధికారులు, డిజిపి స్థాయి అధికారులతో పాటు ఆయా రాజకీయ పార్టీల నేతల వాంగ్మూలాలను రికార్డు చేసిన సిట్ అధికారులు త్వరలో జడ్జిల వాంగ్మూలాలను కూడా రికార్డు చేయనున్నారు. ఫోన్ ట్యాపింగ్‌లో జడ్జిలు కూడా బాధితులైన విషయం తెలిసిందే. బిఆర్ఎస్ ప్రభుత్వంలో ఎస్ఐబి చీఫ్ టి.ప్రభాకర్ రావు జడ్జిల ఫోన్‌లు ట్యాప్ చేసినట్లు సిట్ అధికారుల వద్ద పక్కా సమాచారం ఉంది. ఈ సమాచారం మేరకు జడ్జిల నుంచి కూడా వాంగ్మూలం స్వీకరించే అవకాశం ఉంది. దీంతో పాటు సినీ ప్రముఖులను కూడా సిట్ అధికారులు విచారించనున్నారు.

ఫోన్ ట్యాపింగ్ దిగజారుడు రాజకీయం: ఎమ్మెల్సీ బల్మూరు వెంకట్

బిఆర్ఎస్ ప్రభుత్వం ఫోన్ ట్యాపింగ్‌కు పాల్పడి దిగజారుడు రాజకీయం చేసిందని ఎంఎల్సీ బల్మూరు వెంకట్ పేర్కొన్నారు. సిట్ అధికారులకు బుధవారం ఆయనతో పాటు మైనార్టీ రెసిడెన్షియల్ స్కూల్స్ సొసైటీ చైర్మన్ ఫహీం ఖురేషిలు వాంగ్మూలం ఇచ్చిన తరువాత మీడియాతో మాట్లాడుతూ.. బిఆర్ఎస్ మూడోసారి అధికారం కైవసం చేసుకునేందుకు ఫోన్ ట్యాపింగ్‌తో ప్రత్యర్థుల కుటుంబాలను టార్గెట్ చేయడం నీచమైన చర్య అని అన్నారు. మైనార్టీ రెసిడెన్షియల్ స్కూల్స్ సొసైటీ చైర్మన్ ఫహీం ఖురేషి..తో పాటు వారి కుటుంబ సభ్యుల ఫోన్లు, మా ఫోన్లు కూడా ట్యాప్ చేశారని అన్నారు. మా ఫోన్లు ట్యాప్ చేసి... మమ్మల్ని ఎక్కడిక్కడ నిర్భందించడం, అరెస్టులు చేయడం చేశారని తెలిపారు. రాజకీయ నాయకుల కుటుంబ సభ్యుల ఫోన్లను సైతం ట్యాప్ చేయడం దారుణమన్నారు. వారి పర్సనల్ సంభాషణలు విని బ్లాక్ మెయిల్ చేయడం తీవ్రమైన నేరం అన్నారు. ఫోన్లు ట్యాపింగ్‌కు పాల్పడిన అధికారులపై కఠినమైన చర్యలు తీసుకోవాలని ముఖ్యమంత్రిని కోరుతాం అని అన్నారు.

కిడ్నీరాకెట్ ముఠా కలకలం..

(మొదటి పేజీ తరువాయి)

పరిచయం చేసుకొని కిడ్నీలు మార్పిడి చేయిస్తామంటూ మాయమాటలు చెప్పి పెద్ద మొత్తంలో దండా చేస్తున్నట్లు వెల్లడించారు. చికిత్సకు అవసరమైన అనుమతులు, దృవీకరణ పత్రాలు, రక్త నమూనాలు పోర్జరీ సంతకాలతో సిద్ధం చేసి ఆపరేషన్‌కు బాధితులను నీ దాతను తయారు చేసి డబ్బులు తీసుకుని ఇంకొద్ది సమయంలో అపరేషన్ అనగా ముఠా అక్కడి నుండి పారిపోయి డబ్బులు పంచుకుంటున్నట్లు తెలిపారు. గత ఏడాది డిసెంబర్ నెలలో కోదాడ పట్టణ పరిధిలోని శ్రీరంగాపురం గ్రామానికి చెందిన నరేష్ అనే వ్యక్తికి విజయవాడలో కిడ్నీ మార్పిడి చేయిస్తామంటూ పోర్జరీ స్టాంపులు గుంటూరులో తయారు చేయించి క్లియరెన్స్ సర్టిఫికెట్లపై ముద్దార్లు వేసి అతనిని నమ్మించి 22 లక్షల రూపాయలు ఆపరేషన్ సమయంలో డాక్టర్‌కు ఇవ్వకుండా వెళ్లినట్లు బాధితుడు ఫిర్యాదు మేరకు పోలీసులు దర్యాప్తు చేసి ఈ ముఠా గుట్టు విప్పారు. ఇప్పటి వరకు సుమారు పదిమంది వరకు ఈ ముఠా చట్ట విరుద్ధంగా కిడ్నీలు మార్పిడి చేయించినట్లు వెల్లడైంది. ముఠాలో ఆరుగురు నిందితులు చిక్కగా, మరో నలుగురు పరారీలో ఉన్నట్లు పోలీసులు తెలిపారు. నిందితుల్లో కడుపూరి తాతారావు, కొండం రమాదేవి, బొందిలి పృథ్వీరాజ్, కొడాలి బాబురావు, కందుకూరి విష్ణు వర్ధన్‌బాబు, మహ్మద్ సర్దార్‌లు పోలీసులకు చిక్కగా మరో నలుగురు పరారీలో ఉన్నారు. నిందితులను చాకచక్యంగా పట్టుకున్న సిఐ శివశంకర్, ఎస్ఐ సుధీర్‌లను డిఎస్పి అభినందించారు.

జోక్యం చేసుకోండి

(మొదటి పేజీ తరువాయి)

భూములపై నెలకొన్న సమస్యలను పరిష్కరించేందుకు కేంద్రం జోక్యం చేసుకోవాలని ఆయన కోరారు. 1960లలో ఉమ్మడి ఆంధ్రప్రదేశ్ ప్రభుత్వం పారిశ్రామికాభివృద్ధి, ఉపాధి అవకాశాల కల్పన కోసం హైదరాబాద్ చుట్టుపక్కల విలువైన భూములను భారీ ఎత్తున రాయితీ ధరలకు కేంద్ర ప్రభుత్వ రంగ సంస్థలకు కేటాయించింది. అయితే కాలక్రమంలో వాటిలో అనేక సంస్థలు మూతపడ్డాయి లేదా ఉత్పత్తి నిలిపేశాయి. వాటి పరిధిలోని విస్తీర్ణ భూములు ప్రస్తుతానికి నిరుపయోగంగా ఉండడమే కాకుండా, కొన్ని సంస్థలు భూములను వాణిజ్య పరంగా వినియోగానికి మార్పు చేసుకోవాలన్న యత్నాలు చేస్తున్నట్లు తెలుస్తోందని కుమారస్వామి దృష్టికి తీసుకెళ్లారు. ప్రస్తుతం తెలంగాణలో వివిధ జిల్లాల్లో ఉన్న ముఖ్యమైన సీపీఎస్‌యూలు కింద భూకేటాయింపుల వివరాలను పరిశీలిస్తే... హిందుస్తాన్ కేబుల్స్ లిమిటెడ్‌కు మేడ్చల్ మల్కాజ్‌గిరి జిల్లాలో 324.87 ఎకరాలు,సంగారెడ్డిలో హిందుస్తాన్ ఫ్లోరోకార్బన్స్ లిమిటెడ్‌కు 126.33 ఎకరాలు, మేడ్చల్ మల్కాజ్‌గిరి జిల్లాలో ఐడిపిఎల్‌కు 551.03 ఎకరాలు, హెచ్ఎంటికి 888.05 ఎకరాలు, అదిలాబాద్‌లో సిమెంట్ కార్పొరేషన్ ఆఫ్ ఇండియా (సిసిఐ) 2,272.85 ఎకరాలు, సంగారెడ్డి ఎద్దుమైలారంలో ఆర్డినెన్స్ ఫ్యాక్టరీకి 3,020 ఎకరాల భూములు ఉన్నాయని శ్రీధర్‌బాబు తెలిపారు. ఈ భూములు ఉపయోగంలో లేకుండా ఉండటం, పెట్టుబడులు ఉపసంహరించుకుంటూ ఎటువంటి ప్రత్యామ్నాయ ప్రణాళికలు లేకపోవడం రాష్ట్ర అభివృద్ధికి ఆటంకంగా మారుతుందని మంత్రి స్పష్టం చేశారు. సరైన పరిహారం లేకుండానే భూములను ప్రైవేట్ కంపెనీలకు బదిలీ చేయడం వల్ల రాష్ట్రానికి నష్టమే తప్ప ప్రయోజనం ఉండదని ఆయన అభిప్రాయపడ్డారు.రాష్ట్ర ప్రభుత్వం ఈ సమస్యల పరిష్కారానికి కేంద్రం ప్రత్యేక దృష్టి పెట్టాలని, భూముల ఉద్దేశ్యపూర్వక వినియోగానికి మార్గదర్శకాలు రూపొందించాలని, రాష్ట్రానికి సముచిత ప్రయోజనం లభించేలా చర్యలు తీసుకోవాలని కేంద్ర మంత్రి శ్రీ కుమారస్వామిని మంత్రి శ్రీధర్ బాబు విజ్ఞప్తి చేయగా అందుకు కేంద్ర మంత్రి సానుకూలంగా స్పందిస్తూ త్వరలోనే ఈ విషయమై సమావేశం ఏర్పాటు చేస్తామని హామీ ఇచ్చారు.

5 శాతానికి పెంపు

(మొదటి పేజీ తరువాయి)

మొత్తం 45 దేశాల నాయకులు పాల్గొంటున్నారు. మొదటిరోజు సమావేశంలో అమెరికా అధ్యక్షుడు డోనాల్డ్ ట్రంప్ కూడా పాల్గొన్నారు. 2035వ సంవత్సరంనాటికి నాటో కూటమి దేశాలు క్రమంగా తమ తమ స్థూల జాతీయోత్పత్తిలో రక్షణ వ్యయాన్ని ఐదూశాతం మేరకు పెంచుతాయి. ఈ సందర్భంగా ట్రంప్ మాట్లాడుతూ తోటి కూటమి దేశాల రక్షణకు పూర్తి భరోసా ఇచ్చారు. నాటో ఛార్టర్‌లోని నిబంధనలలో అనేక అంశాలున్నాయన్నారు. 'మనం ఇక ఇప్పుడు ఒక కొత్త నాటో ఆవిర్భావానికి సాక్షులుగా ఉండబోతున్నాం, అంటే మరింత సమతుల్యమైన నాటో, యూరప్ భద్రతపట్ల మరింత ఎక్కువ బాధ్యతతో మెలగే నాటో ఆవిర్భావాన్ని మనం చూడబోతున్నాం' అని ట్రంప్ చెప్పారు. సదస్సు ప్రారంభానికి ముందు ట్రంప్ ఎయిర్‌ఫోర్స్ వన్‌లో పాత్రికేయులతో మాట్లాడుతూ, కూటమి వ్యక్తం చేస్తున్న భయాలను పారద్రోలారు. నాటో ఛార్టర్ ఐదవ అధ్యాయంలోని నిబంధనల ప్రకారం కూటమి దేశాల రక్షణకు సంబంధించి పరస్పరం ఒకరికొకరు సహాయం చేసుకోవాలన్న విషయంపై ట్రంప్ ప్రధానంగా స్పందించారు. నాటో కూటమి దేశాలకు తాము ఎప్పుడూ అండగా ఉంటామని ట్రంప్ భరోసా ఇచ్చారు. ఈ సందర్భంగా హేగ్‌లో నాటో కూటమి ప్రధాన కార్యదర్శి జనరల్ మార్క్ రట్టే మాట్లాడుతూ, ఈ విధంగా జిడిపిలో ఐదూశాతం అదనపు ధనాన్ని రక్షణ వ్యయానికి సమకూర్చడం యూరప్ దేశాలకు, కెనడాకు అంత తేలికైన విషయం కాదనీ, ఐనాగానీ ఇది అత్యంత కీలకమైన విషయమని అన్నారు. ముఖ్యంగా రష్యా నుండి ఎదురవుతున్న సవాళ్ళ కారణంగా, అంతర్జాతీయ భద్రతా పరిస్థితుల నేపథ్యంలో తమ మిత్రులందరూ ఈ అంశాన్ని ప్రధానంగా తెరమీదకు తీసుకువచ్చారని మార్క్ రట్టే చెప్పారు. అంతకుముందు బ్రిటన్ ప్రధానమంత్రి కీర్ స్టార్మర్ మాట్లాడుతూ, ఆర్థిక పరిస్థితులు అనుకూలిస్తే బ్రిటన్ రక్షణ వ్యయాన్ని 2024 నాటికి మూడూశాతానికి పెంచుతామన్నారు. కానీ సోమవారంనాడు ఆయన ప్రభుత్వం ఒక ప్రకటన చేస్తూ, 2027 నాటికి బ్రిటన్ జిడిపిలో జాతీయ భద్రతపై వ్యయాన్ని 4.1 శాతానికి పెంచుతామని అంచనావేసినట్లు పేర్కొంది. ఐతే రక్షణ రంగానికి ఖర్చుపెట్టే కీలకమైన 3.5 శాతం ఖర్చులను సమకూర్చుకోవడానికి 2035 వరకు అవకాశం లేదు. ఎందుకంటే ఈ మధ్య గడువు సమయంలో బ్రిటన్ రెండు సార్వత్రిక ఎన్నికలను ఎదుర్కోవలసి ఉంది.

Printed & Published on behalf of M/s Navachethana Vignana Samithi by its president **Palla Venkat Reddy,** Printed at M/s Navachethana Vignana Samithi, 12-1-493/VA, Giriprasad Bhavan, Bandlaguda (Nagole), GSI Post Hyderabad-500068, Telangana State, Published at