www.prajapaksham.in

ప్రజాపక్షం

ప్రతి అక్షరం ప్రజల కోసం

PRAJAPAKSHAM ★★★

సంపుటి 08, సంచిక: 340 | మంగళవారం | 11-11-2025 | కరీంనగర్ | Published from: Karimnagar, Hyderabad, Khammam, Mahabubnagar | పేజీలు: 12+8 | వెల రూ. 5.00

ప్రజాపక్షం 7th ANNIVERSARY 22nd October, 2025

ఉగ్రకుట్ర గుట్టురట్టు 05

ఢిల్లీలో

భారీ పేలుడు

- ఎర్రకోటకు కూతవేటు దూరంలో కారులో విస్ఫోటనం
- 8 మంది మృత్యువాత?, పలువురికి తీవ్రగాయాలు, అనేక వాహనాలు దగ్ధం
- పేలుడు ధాటికి ఛిద్రమైన మృతదేహాలు
- ఘటనా స్థలిలో భీతావహ వాతావరణం
- ఢిల్లీ సరిహద్దు ప్రాంతాలలో కట్టుదిట్టమైన భద్రత

న్యూఢిల్లీ: ఢిల్లీలో చరిత్రాత్మకమైన ఎర్రకోట వద్ద శక్తివంతమైన కారు బాంబు పేలుడు సంభవించింది. ఈ ఘటనలో 8మంది మృతి చెందినట్లు సమాచారం. 24 మంది గాయపడ్డారు. ఒక చంటి బిడ్డ సహా మృతదేహాలు ఆ ప్రాంతంలో చెల్లాచెదురుగా పడ్డాయి. ప్రజలు పరుగులు తీశారు. తీవ్ర గందరగోళ పరిస్థితి నెలకుంది. దీంతో ఢిల్లీ మహానగరంలో హై ఎలర్ట్ ప్రకటించారు. సోమవారం సాయంత్రం జనంతో రద్దీగా ఉన్న సమయంలో ఎర్రకోట మెట్రో స్టేషన్ గేట్ నెంబర్–1 సమీపంలోకి 6.52 గంటలకు కారు వచ్చి ఆగింది. పార్కింగ్ చేసిన ఆ కారు ఆ వెను వెంటనే పేలిపోవడంతో తీవ్ర విస్ఫోటనం సంభవించింది. దీంతో ఆ ప్రాంతం అంతటా భయానకమైన వాతావరణం ఏర్పడింది. చుట్టుపక్కల ఉన్న అనేక వాహనాలు మంటల్లో దగ్ధమయ్యాయి. మంటలు ఎగసి ఎగసి పడ్డాయి. పేలుడు తీవ్ర ఉద్ధృతి వల్ల అనేక మీటర్ల దూరంలో పార్కింగ్ చేసిన వాహనాల తలుపులు ధ్వంసమయ్యాయి. అనేక కిలోమీటర్ల దూరానికి పేలుడుశబ్దం వినిపించింది. గాయపడినవారిని కొద్ది కి.మీ దూరంలో ఉన్న ఎల్ఎన్‌జెపి ఆసుపత్రికి తరలించారు. చాందినీ చౌక్ ట్రేడర్స్ అసోసియేషన్ సోషల్ మీడియాలో షేర్ చేసిన ఈ వీడియోను చూస్తే పేలుడు ఎంత తీవ్రస్థాయిలో ఉందో అందరికీ అర్థమవుతోంది.మృతదేహం ఎగిరివచ్చి ఒక కారుపై పడి ఉన్న దృశ్యం కనిపించింది. మరో వీడియోలో ఒక తరువాయి 2లో

క్షతగాత్రులను పరామర్శిస్తున్న హోంమంత్రి అమిత్ షా

"సాయంత్రం 7గంటల ప్రాంతంలో ఢిల్లీలోని ఎర్రకోట సమీపంలోని సుభాష్ మార్గ్ ట్రాఫిక్ సిగ్నల్ వద్ద హ్యుందాయ్ ఐ – 20 కారులో పేలుడు సంభవించింది. ఈ పేలుడులో కొంతమంది పాదచారులు గాయపడ్డారు. కొన్ని వాహనాలు దెబ్బతిన్నాయి. కొంతమంది ప్రాణాలు కోల్పోయారని ప్రాథమిక నివేదికలు సూచిస్తున్నాయి. పేలుడు సమాచారం అందిన 10 నిమిషాల్లో నే ఢిల్లీ క్రైమ్ బ్రాంచ్, ఢిల్లీ స్పెషల్ బ్రాంచ్ బృందాలు సంఘటనా స్థలానికి చేరుకున్నాయి. ఎఫ్–ఎస్ఎల్‌తో పాటు ఎన్ఎస్‌జి, ఎన్ఐఎ బృందాలు వెంటనే సమగ్ర దర్యాప్తు ప్రారంభించాయి. అన్ని అంశాలను పరిగణనలోకి తీసుకుని సమగ్ర దర్యాప్తు నిర్వహిస్తాము. ఫలితాలను ప్రజలకు అందిస్తాము.

– కేంద్ర హోం మంత్రి అమిత్ షా

"సాయంత్రం ఢిల్లీలో జరిగిన పేలుడులో ప్రియమైన వారిని కోల్పోయిన వారికి సంతాపం. గాయపడినవారు వీలైనంత త్వరగా కోలుకోవాలని కోరుకుంటున్నాను. బాధితులకు అధికారులు సహాయం అందిస్తున్నారు. హోంమంత్రి అమిత్ షా , ఇతర అధికారులతో పరిస్థితిని సమీక్షించారు.

– 'ఎక్స్'లో ప్రధాని నరేంద్ర మోదీ

"ఢిల్లీలోని ఎర్రకోట మెట్రో స్టేషన్ సమీపంలో జరిగిన కారు బాంబు పేలుడు వార్త అత్యంత హృదయ విదారకమైంది, ఆందోళన కలిగించింది. ఈ విషాద ప్రమాదంలో చాలా మంది అమాయకులు ప్రాణాలు కోల్పోవడం అత్యంత బాధాకరం. ఈ దుఃఖ సమయంలో ప్రియమైన వారిని కోల్పోయిన మృతుల కుటుంబాలకు నేను అండగా నిలుస్తా. నా ప్రగాఢ సానుభూతిని తెలియజేస్తున్నాను. గాయపడిన వారందరూ వీలైనంత త్వరగా కోలుకోవాలని నేను ఆశిస్తున్నాను.

– 'ఎక్స్'లో ప్రతిపక్ష నేత రాహుల్‌గాంధీ

'జయ జయహే తెలంగాణ' రూపశిల్పి

అందెశ్రీ అస్తమయం

'మాయమై పోతున్నడమ్మా' పాటతో విస్తృత ప్రజాదరణ

- తెలంగాణ ఉద్యమంలో తన పాటలతో కీలక పాత్ర పోషించిన
- పాఠశాల విద్య లేకుండానే కవిగా గొప్ప పేరు సాధించిన వైనం
- ప్రధాని మోదీ, ప్రతిపక్షనేత రాహుల్ గాంధీ, ముఖ్యమంతి రేవంత్‌రెడ్డి, పలువురు ప్రముఖులు దిగ్భ్రాంతి
- నేడు అధికారిక లాంఛనాలతో అంత్యక్రియలకు సిఎం ఆదేశం

ప్రజాపక్షం/హైదరాబాద్

తెలంగాణ రాష్ట్ర గీతం 'జయ జయహే తెలంగాణ' రూపశిల్పి, ప్రముఖ కవి, రచయిత అందెశ్రీ సోమవారం కన్నుమూశారు. హైదరాబాద్‌లోని తన నివాసంలో ఉదయం ఆయన ఒక్కసారిగా కుప్పకూలిపోయి తీవ్ర అస్వస్థతకు గురయ్యారు. వెంటనే కుటుంబ సభ్యులు ఆయనను సికింద్రాబాద్‌లోని గాంధీ ఆసుపత్రికి తరలించగా అప్పటికే ఆయన తుదిశ్వాస విడిచారని 'బ్రాట్ డెడ్'గా వైద్యులు ధృవీకరించారు. అందె శ్రీ వయస్సు 64 సంవత్సరాలు. ఆయనకు భార్య మల్లు బాయి, ముగ్గురు కుమార్తెలు, ఒక కుమారుడు ఉన్నారు. ఆదివారం రాత్రి భోజనం తర్వాత మామూలుగానే పడుకున్నారని, రాత్రి ఏం జరిగిందో తెలియదని, ఉదయం లేచి చూసేసరికి బాత్ రూమ్ వద్ద కింద పడిపో యి ఉన్నారని కుటుంబ సభ్యులు తెలిపారు. ఉదయం కుటుంబ సభ్యులు అందెశ్రీని గమనించి ఆస్పత్రికి తీసుకొచ్చారని, అప్పటికే ఆయన గుండెపోటుతో మరణించారని గాంధీ ఆసుపత్రి హెచ్ఓడి (జనరల్) సునీల్ కుమార్ చెప్పారు. అందెశ్రీని ఆసుపత్రికి తీసుకురావడానికి ఐదు గంటల ముందే చనిపోయి ఉండొచ్చన్నారు. మూడు రోజులుగా అనారోగ్యంగా ఉన్నప్పటికీ ఆయన తరువాయి 2లో

అందెశ్రీ భౌతికకాయం వద్ద పుష్పగుచ్ఛం ఉంచి నివాళి అర్పించిన సిపిఐ జాతీయ కార్యదర్శి పల్లా వెంకట్‌రెడ్డి, రాష్ట్ర కార్యదర్శి కూనంనేని సాంబశివరావు, రాష్ట్ర కార్యదర్శి వర్గ సభ్యులు చాడ వెంకట్‌రెడ్డి తదితరులు.

రాజకీయాల్లో మహిళా సమానత్వం లేదు

- సుప్రీంకోర్టు పరోక్షవ్యాఖ్య
- మహిళా రిజర్వేషన్ల అమలుపై ఆదేశాలు ఇవ్వలేం
- పిటిషన్‌పై కేంద్రం స్పందన కోరిన ధర్మాసనం

న్యూఢిల్లీ: మహిళా రిజర్వేషన్లను అమలు చేయాలని కోరుతూ దాఖలైన ఒక పిటిషన్‌ను పరిశీలించేందుకు సుప్రీంకోర్టు కేంద్ర ప్రభుత్వం ప్రతిస్పందన కోరింది. 2023లో కేంద్ర ప్రభుత్వం నారీశక్తి వందన్ చట్టాన్ని తీసుకువచ్చింది. ఈ చట్టం ప్రకారం లోక్‌సభ, రాష్ట్రాల శాసనసభలలో మూడో వంతు సీట్లను మహిళలకు కేటాయించాలి. దేశం లో మహిళలే అతిపెద్ద మైనారిటీ అని జస్టిస్ బి.వి. నాగరత్న,జస్టిస్ ఆర్.మహాదేవన్‌లతో కూడిన ధర్మాసనం వ్యాఖ్యానిస్తూ, మహిళా రిజర్వేషన్ల అమలుపై 'మీ అభిప్రాయం ఏమిటో చెప్పండి' అని కోరుతూ కేంద్ర ప్రభుత్వానికి ఒక నోటీసు జారీ చేసింది. ఈ చట్టం అమలుపై విశేషాధికారాలు ఉన్నందువల్ల ఈ విషయంలో అత్యున్నత న్యాయస్థానం తదుపరి ఎలాంటి ఆదేశాలువ జారీ చేయలేదని కూడా ధర్మాసనం తరువాయి 12లో

పాత విధానంలోనే మస్టర్లు

- సింగరేణిలో సొంతింటి పథకం అమలుకు ఏర్పాటైన కమిటీలో యూనియన్ ప్రతినిధులకు ప్రాతినిధ్యం
- సింగరేణి కార్మికులకు సూపర్ స్పెషాలిటీ వైద్యం
- మెడికల్ బోర్డు కొనసాగింపు
- యాజమాన్యంతో గుర్తింపు సంఘం చర్చలు ఫలప్రదం

ప్రజాపక్షం/హైదరాబాద్

సింగరేణి సంస్థలో 150 మస్టర్ల ఆబ్సెంటిజం సర్క్యులర్ విషయంలో ఎలాంటి ఒత్తిడి కార్మికులపై లేకుండా గతంలోని పాత విధానాన్నే కొనసాగించడానికి సింగరేణి కాలరీస్ కంపెనీ యా జమాన్యం అంగీకరించింది. సొంత ఇంటి పథకాన్ని అమలుపరచడానికి ఏర్పాటైన అధికారిక కమిటీలో యూనియన్ ప్రతినిధులకు కూడా ప్రాతినిధ్యం కల్పించి విధివిధానాలు నిర్ణయించి త్వరగా సమస్యను పరిష్కరించేందుకు కూడా యాజమాన్యం ఒప్పుకున్నారు. సింగరేణి సంస్థ స్ట్రక్చర్ కమిటీ సమావేశం సోమవారం హైదరాబాద్‌లోని సింగరేణి ప్రధాన కార్యాలయంలో జరిగింది. చైర్మన్, మేనేజింగ్ డైరెక్టర్ ఎన్.బలరాం సమక్షంలో జరిగిన ఈ సమావేశంలో గుర్తింపు సంఘం గౌరవ అధ్యక్షులు, కొత్తగూడెం శాసనసభ్యులు కూనంనేని సాంబశివరావు, డైరెక్టర్ గౌతమ్ పొట్రు, ఇతర డైరెక్టర్లు వెంకట్స్వర్లు, సూర్యనారాయణ, తిరుమల్ రావు, సంబంధిత జనరల్ మేనేజర్లు, గుర్తింపు సంఘం అధ్యక్ష కార్యదర్శులు వాసిరెడ్డి సీతారామయ్య, కొరిమి రాజ్‌కుమార్, అడిషనల్ జనరల్ సెక్రెటరీ మిర్యాల రంగయ్య, డిప్యూటీ జనరల్ సెక్రెటరీలు తరువాయి 2లో

ఫిలిప్పీన్స్‌లో సూపర్ టైఫూన్

132 గ్రామాలు మునక
నిరాశ్రయులుగా
14 లక్షల మంది

మనీలా: సూపర్ పవర్ తుఫాను 'ఫంగ–వాంగ్' ఫిలిప్పీన్స్‌ను అతలాకుతలం చేసింది. ఈ తుఫానువల్ల నలుగురు మరణించారు. తుఫాను ప్రభావం వల్ల 14 లక్షలమంది ప్రజలు నిరాశ్రయులయ్యారు. వారందరినీ అత్యవసర షెల్టర్లకు తరలించారు. సోమవారం సాయంత్రం నాటికి ఇంకా 3.18 లక్షలమంది సహాయ శిబిరాల్లోనే తలదాచుకున్నారు. ఆదివారం ఉదయమే తూర్పు ఫిలిప్పీన్స్ ఈస్ట్రన్ బైకోల్ ప్రాంతాన్ని సూపర్ తుఫాను కబళించిన తర్వాత తైవాన్ దిశగా దూసుకువెళ్ళింది. ఫంగ–వాంగ్ తుఫానువల్ల ఉత్తర ఫిలిప్పీన్స్ ప్రాంతం తీవ్రంగా నష్టపోయింది. గంటకు 230 కి.మీ వేగంతో గాలులు వీయడంతో భారీనష్టం వాటిల్లింది. తూర్పు ప్రాంతంలో దాదాపు 132 కు పైగా గ్రామాలు వరదనీటిలో మునిగిపోయాయి. 1000 ఇళ్ళు ధ్వంసమయ్యాయి. ఫిలిప్పీన్స్‌కు కష్టాలమీద కష్టాలు ఎదురవుతున్నాయి. వారం రోజుల వ్యవధిలోనే మరో సూపర్ పవర్ తుఫానును ఎదుర్కొంది. అంతకుముందు తరువాయి 12లో

'జూబ్లీహిల్స్' పోలింగ్‌కు

రంగం సిద్ధం

నేడు ఉదయం 7నుండి సాయంత్రం 6గంటల వరకు ఓటింగ్

- ఉప ఎన్నికకు ఏర్పాట్లు పూర్తి
- సిబ్బందికి ఇవిఎంలు, పోలింగ్ సామాగ్రి పంపిణీ
- 58మంది అభ్యర్థులు 4,01,365 మంది ఓటర్లు
- ఈసారి సమస్యాత్మక ప్రాంతాల్లో డ్రోన్‌లతో నిఘా : ఎన్నికల అధికారి కర్ణన్

ప్రజాపక్షం/హైదరాబాద్

జూబ్లీహిల్స్ ఉప ఎన్నికకు ఏర్పాట్లు పూర్తి అయ్యాయి. యూసుఫ్‌గూడలోని కోట్ల విజయ భాస్కర్ రెడ్డి స్టేడియంలో సిబ్బందికి ఈవిఎంలు, పోలింగ్ సామాగ్రిని పంపిణీ చేశారు. సోమవారం సాయంత్రం పోలింగ్ కేంద్రాలకు ఈవిఎంలతో సహా సిబ్బంది చేరుకున్నారు. నేటి ఉదయం 7 గంటల నుంచి సాయంత్రం 6 గంటల వరకు పోలింగ్ జరుగనుంది. జిల్లా ఎన్నికల అధికారి, జిహెచ్ఎంసి కమిషనర్ ఆర్.వి.కర్ణన్ అధికారులతో కలిసి సోమవారం కోట్ల విజయ భాస్కర్ రెడ్డి స్టేడియంలో సామాగ్రి పంపిణీ ప్రక్రియను పరిశీలించారు. అలాగే పలు పోలింగ్ కేంద్రాలను సైతం ఆయన సందర్శించి, ఏర్పాట్లను తనిఖీ చేశారు. జూబ్లీహిల్స్ నియోజకవర్గంలో మొత్తం 4 లక్షల 1,365 మంది ఓటర్లు ఉన్నారు. 58 మంది అభ్యర్థులు ఎన్నికల బరిలో నిలిచారు. ఎన్నికల కోసం 407 పోలింగ్ కేంద్రాలను తరువాయి 2లో

122 స్థానాలు 3.7 కోట్ల మంది ఓటర్లు

నేడు బిహార్ తుది దశ పోలింగ్

- 1,302 మంది అభ్యర్థులు, 45వేలకు పైగా పోలింగ్ స్టేషన్‌లు
- 4 లక్షలకుపైగా సిబ్బందితో పటిష్ట భద్రత
- అభ్యర్థుల భవితవ్యం తేల్చనున్న ఓటర్లు

పాట్నా : బిహార్ అసెంబ్లీ ఎన్నికల్లో భాగంగా రెండవ, చివరి దశ ఎన్నికల పోలింగ్ మంగళవారం జరగనుంది. మొత్తం 122 అసెంబ్లీ నియోజకవర్గాల్లో 3.70 కోట్ల మంది తమ ఓటు హక్కును వినియోగించుకోనున్నారు. ఉదయం 7గంటల నుంచి సాయంత్రం 5గంటల వరకు పోలింగ్ జరగనుంది. నితీష్ కుమార్ ప్రభుత్వంలోని అరడజనుకు పైగా మంత్రులు సహా 1,302 మంది అభ్యర్థుల భవితవ్యం ఇవిఎంలలో నిక్షిప్తం కానుంది. నేడు ఎన్నికలు జరగనున్న జిల్లాల్లో పశ్చిమ చంపారన్, తూర్పు చంపారన్, సీతామరి, మధుబాని, సుపాల్, అరారియా, కిషన్‌గంజ్ ఉన్నాయి. ఇవన్నీ నేపాల్‌తో సరిహద్దులను పంచుకుంటాయి. అసెంబ్లీ ఎన్నికల రెండవ విడత కోసం బిహార్ అంతటా భద్రతను కట్టుదిట్టం చేశారు. 4 లక్షలకు పైగా సిబ్బంది ఎన్నికల విధుల్లో నిమగ్నమై ఉన్నారని అధికారులు తెలిపారు. ఎన్నికలు జరిగే జిల్లాల్లో ఎక్కువ భాగం ముస్లిం జనాభా అధికంగా ఉన్న సీమాంచల్ ప్రాంతంలో ఉన్నాయి. ఇది మైనారిటీల మద్దతుపై ఆధారపడిన భారత కూటమికి, చొరబాటుదారులను రక్షిస్తోందని ఆరోపిస్తున్న పాలక ఎన్‌డిఎకు అధిక పోటీగా మారింది. బరిలో ఉన్న ప్రముఖ అభ్యర్థులలో తరువాయి 12లో

ఎమ్మెల్యే అనర్హత కేసులో

17న స్పీకర్‌పై ధిక్కార పిటిషన్ విచారణ

న్యూఢిల్లీ : పార్టీ మారిన 10 మంది బిఆర్ఎస్ ఎంఎల్‌ఏల మీద అనర్హత పిటిషన్లపై నిర్ణయం తీసుకోవాలన్న కోర్టు ఆదేశాలను పాటించనందుకు తెలంగాణ స్పీకర్‌పై కోర్టు ధిక్కార చర్యలు తీసుకోవాలని సుప్రీం కోర్టులో పిటిషన్ దాఖలైంది. బిఆర్ఎస్ తరపు న్యాయవాది దాఖలు చేసిన ఈ పిటిషన్‌ను సుప్రీం కోర్టు ఈ నెల 17న విచారించనుంది. సుప్రీం కోర్టు ప్రధాన న్యాయమూర్తి బి.ఆర్.గవాయ్ బెంచ్ జూలై 31న 10 మంది భారత రాష్ట్ర సమితి ఎంఎల్ఏల అనర్హత అంశాన్ని మూడు నెలల్లోగా నిర్ణయించాలని అసెంబ్లీ స్పీకర్‌ను ఆదేశించింది. మూడు నెలల గడువులోపు స్పీకర్ చర్య తీసుకోలేదని, కాబట్టి తరువాయి 12లో

ప్రపంచం
WORLD NEWS

ఈ ఏడాదిలోనే పుతిన్ భారత్ పర్యటన

మాస్కో: రష్యా అధ్యక్షుడు పుతిన్ ఈ ఏడాదిలోనే భారత్‌లో పర్యటిస్తారని క్రెమ్లిన్ వర్గాలు అంచనావేశాయి. దీనికి సంబంధించి ప్రస్తుతం తాము క్రియాశీల ఏర్పాట్లు చేస్తున్నామని క్రెమ్లిన్ అధికార ప్రతినిధి దీ్మత్రీ పెస్కోవ్ సోమవారం ఉదయం మాస్కోలో చెప్పినట్లు టాస్ వార్తాసంస్థ వెల్లడించింది. ''భారత్‌లో పుతిన్ పర్యటనకు వీలుగా మేం ప్రస్తుతం చాలా చురుగ్గా సన్నాహాలు చేస్తున్నాం, ఇది రెండు దేశాలకు చాలా అర్థవంతమైన ప్రయోజనాలు కలిగించే పర్యటనగా ఉంటుందని ఆశా భావం వ్యక్తం చేస్తున్నాం'' అని దీ్మత్రీ పెస్కోవ్ చెప్పారు. సకాలంలో కుదుర్చుకోవడానికి వీలైన ప్రణాళికాబద్ధమైన ప్రతిపాదిత ఒప్పందాలన్నింటినీ తర్వాత ప్రకటిస్తామని అన్నారు. ఎకనామిక్ టైమ్స్ కూడా ఒక కథనం ప్రచురిస్తూ, పుతిన్ భారత్ పర్యటన ద్వారా జరిగే ఒప్పందాలవల్ల రష్యాలో భారతీయుల సంఖ్య గణనీయంగా పెంచడానికి దోహదం చేయగలవని పేర్కొంది.

సెనేట్‌లో రాజీ ఒప్పందంతో
ముగిసిన షట్‌డౌన్

వాషింగ్టన్: షట్‌డౌన్‌ను ముగించేందుకు రాజీ మార్గంలో అమెరికా సెనేట్ తొలి అడుగు వేసింది. షట్‌డౌన్‌ను ముగించే లక్ష్యంతో రూపొందించిన ఒప్పందాన్ని సెనేట్ ఆమోదించింది. వారాంతంలో జరిగిన చర్చల తర్వాత ఉదారవాద డెమొక్రాట్ల గ్రూపు రిపబ్లికన్ల ప్రతిపాదనను అంగీకరించారు. వారితో జతకలిసి ఒప్పందానికి అనుకూలంగా ఓటు వేశారు. దీంతో అమెరికా చరిత్రలో 41 రోజుల సుదీర్ఘమైన షట్‌డౌన్ ప్రతిష్టంభన ముగిసేందుకు రంగం సిద్ధమైంది. ఐతే తుది ఆమోదానికి ఇంకా చాలా రోజులు పడుతుంది. హెల్త్ కేర్ సబ్సిడీలను పొడిగించడానికి ఎలాంటి హామీలు లేకుండా ముందుకు వెళ్ళేందుకు డెమొక్రాట్లు అంగీకరించారు. ప్రభుత్వానికి నిధులు సమకూర్చేందుకు ఒక రాజీ ఒప్పందంగా 60–40 తేడాతో సెనేట్ ఓటు వేసింది. ఖర్చులకు సంబంధించిన మూడు వార్షిక బిల్లులను రాజీ మార్గంలో ముందుకు తీసుకువెళ్ళేందుకు ముగ్గురు మాజీ గవర్నర్లు చొరవ చూపించి అంగీకారం తెలియజేయడంతో ఆరు వారాల ప్రతిష్టంభన విచ్ఛిన్నానికి మార్గం సుగమమైంది. సెనేట్ మెజారిటీ లీడర్ జాన్ థునే తక్షణం ఒప్పందాన్ని ఆమోదించారు. వెంటనే ఓటింగ్ ప్రక్రియ ప్రారంభానికి పిలుపు ఇచ్చారు. షట్‌డౌన్ కొనసాగడంవల్ల దేశవ్యాప్తంగా విమానాల రాకపోకలకు తీవ్ర నష్టం కలుగుతోందని ఆయన ఆందోళన వ్యక్తం చేశారు. సెనేట్ కొత్త ప్రతిపాదనకు ఆమోదం తెలియజేసినప్పటికీ కూడా ఈ బిల్లులను అమెరికా దిగువసభ ఆమోదించాలి. అక్కడి నుండి ఈ బిల్లులు దేశాధ్యక్షుడు ట్రంప్ సంతకంకోసం ఆయన మీదకు చేరుకోవాలి. ఈ తతంగం అంతా పూర్తయ్యేలోపు డెమొక్రాట్ల అభ్యంతరాలు,ప్రక్రియలో జాప్యం ఉంటే తుది ఆమోదానికి ఇంకా ఇంకా ఆలస్యం జరుగుతుంది. ప్రభుత్వాన్ని నడపడానికి అక్టోబరు ఒకటో తేదీ నాటికి నిధులు ఖాళీ ఐపోవడంతో షట్‌డౌన్ అమలులోకి వచ్చింది. ఒకవైపు 41 రోజులుగా అమెరికాలో షట్‌డౌన్ అసాధారణ సమస్యలు సృష్టిస్తుండగా, జనవరి నెల 30 వరకూ నిధులు కేటాయించే లక్ష్యంతో ఎట్టకేలకు సెనేటర్లు ముందుకు వెళుతున్నారు. మూడు సంవత్సరాల పాటు ఆర్థికంగా లోటు లేకుండా ఉండేలా చేసే ప్యాకేజీ కూడా ఇందులో ఉంది. ఈ షట్‌డౌన్ వల్ల దేశవ్యాప్తంగా 14 లక్షలమంది ఫెడరల్ ఉద్యోగులు వేతనాలు లేకుండా సెలవులపై వెళ్ళి ఇళ్ళల్లో కూర్చున్నారు. ప్రయాణికులతో పాటు ఇటు లక్షలమంది ప్రజలకు ఆహార కష్టాలు కూడా విపరీతంగా పెరిగిపోతాయి. ఒక్క ఆదివారంనాడే దాదాపు 10,000 విమానాలు తీవ్ర జాప్యంతో నడిచాయి. దీనివల్ల అనేక ముఖ్యమైన కార్యకలాపాలన్నీ స్తంభించిపోయాయి. షట్‌డౌన్ వల్ల ఎక్కువమంది ఉద్యోగులు వేతనాలు లేకుండా సెలవులపై ఇళ్ళకు వెళ్ళి గడుపుతున్నారు. ఎమర్జెన్సీ విభాగాల ఉద్యోగులు కూడా వేతన చెల్లింపులు లేకుండానే తీవ్రమైన ఒత్తిడి మధ్య పనులు నిర్వహిస్తున్నారు. విమానయానరంగంలో ఉద్యోగులపై ఒత్తిడి పడితే ప్రాణాలకే నష్టం జరుగుతుంది. అందువల్ల వారిపై ఒత్తిడిని తగ్గించేందుకు అనేక చర్యలు తీసుకున్నారు. ఎఫ్ఎఎ ఆదేశం మేరకు ఎయిర్ ట్రాఫిక్ తగ్గించేందుకు శనివారం 1500, ఆదివారం 2,900 విమానాలు రద్దు అయ్యాయి. సోమవారం ఉదయం 1600 ఇమానాలు రద్దయ్యాయి. మంగళవారం కూడా దాదాపు 1000 విమానాలు రద్దవుతాయి.

'మాధేష్' ముఖ్యమంత్రి నియామకంపై నేపాల్‌లో ఏడు పార్టీల నిరసన ప్రదర్శన

సంకీర్ణ ప్రభుత్వ ఏర్పాటుకు ప్రతిపక్షాలు డిమాండ్

కాఠ్మండు: నేపాల్‌లోని మాధేష్ రాష్ట్రంలో రాజ్యాంగ నిబంధనలకు అనుగుణంగా సంకీర్ణ ప్రభుత్వాన్ని ఏర్పాటు చేయాలని డిమాండ్ చేస్తూ నేపాలీ కమ్యూనిస్టుపార్టీలతోపాటు నేపాలీ కాంగ్రెస్‌పార్టీ సోమవారం నిరసన ప్రదర్శన చేసింది. రాజకీయ పార్టీ అభిప్రాయాలను మన్నించకుండా తమకు ఇష్టమైనవారిని ముఖ్యమంత్రిగా నియమించడాన్ని ఈ ఏడుపార్టీలు ఉమ్మడిగా వ్యతిరేకించాయి. వీధుల్లో నిరసన ప్రదర్శనలు జరిపాయి. ప్రతిపక్షాల విజ్ఞప్తిని తోసిపుచ్చి మాధేష్ రాష్ట్ర అధిపతి సుమిత్ర దేవి భండారీ సోమవారం ఉదయం యుఎంఎల్ పార్లమెంటరీపార్టీ నాయకుడు సరోజ్ కుమార్ యాదవ్‌ను ముఖ్యమంత్రిగా నియమిస్తూ ఉత్తర్వులు జారీ చేయడంతో ప్రతిపక్షాలు తీవ్ర ఆగ్రహంతో నిరసన ప్రదర్శనలు చేపట్టాయి. నేపాలీ కాంగ్రెస్, సిపిఎన్ (మావోయిస్టు సెంటర్)తోపాటు సిపిఎన్ (యూనిఫైడ్ సోషలిస్ట్), లోక్‌తాంత్రిక్ సమాజ్‌వాదీపార్టీ, జనమత్‌పార్టీ, జనతా సమాజ్‌వాదీపార్టీ, నాగరిక్ ఉన్ముక్త్‌పార్టీల నాయకులు కార్యకర్తలు మాధేశ్ భవన్ వెలుపల భారీ ప్రదర్శన చేశారు. మాధేష్ ముఖ్యమంత్రి జితేంద్ర సోనాలీ శాసనసభలో విశ్వాస తీర్మానాన్ని ఎదుర్కోకముందుగానే తనకు మద్దతు లేదంటూ ముందుగానే ఆదివారం తన పదవికి రాజీనామా చేశారు. కానీ రాష్ట్రాధిపతి మాత్రం ప్రతిపక్షాలను పెడచెవినపెట్టి సరోజ్ కుమార్‌ను ముఖ్యమంత్రిగా నియమించారు. రాజ్యాంగంలోని 168(2) ప్రకారం సంకీర్ణ ప్రభుత్వాన్ని ఏర్పాటు చేయాలని ప్రతిపక్షాలు డిమాండ్ చేస్తున్నాయి.

పదవులు కోల్పోయిన బిబిసి డిజి,సిఇఓ

ఆరేళ్ళక్రితం ట్రంప్ ప్రసంగం ఎడిట్ చేసినందుకు..!

లండన్: అమెరికా అధ్యక్షుడు డోనాల్డ్ ట్రంప్ ప్రసంగాన్ని ఎడిట్ చేసిన బిబిసి డైరెక్టర్ జనరల్ టిమ్ డేవి దాదాపు ఆరేళ్ళ తర్వాత తన పదవికి రాజీనామా చేయాల్సి వచ్చింది. ఆయనతోపాటు వార్తల విభాగం అధిపతి ,న్యూస్ సిఇఓ డెబోరా టర్నెస్‌కూడా పదవిని వదులుకున్నారు. ఆదివారంరాత్రి పొద్దుపోయాక వీరిద్దరు రాజీనామాలుచేశారు.ట్రంప్ వారిపై తీవ్రస్థాయిలో మండిపడ్డారు. ట్రంప్ ప్రసంగాన్ని సవరించిన తీరు తెన్నులపై పలువురు విమర్శలు చేయడంతో టిమ్ డేవి డైరెక్టర్ జనరల్ పదవిని వదులుకోవాల్సి వచ్చింది. టిమ్ డేవి, టర్నెస్ ఇద్దరూ సంస్థను వదిలివెళ్ళాలని నిర్ణయించుకున్నారని బిబిసి ఒక ప్రకటనలో తెలియజేసింది. ఈ తప్పులపై బిబిసి అధ్యక్షుడు సమీర్ షా సోమవారంనాడు పార్లమెంటరీ కమిటీకి లిఖితపూర్వకంగా క్షమాపణలు తెలియజేస్తారని భావిస్తున్నారు. దీనికి సంబంధించి బయటకు పొక్కిన బిబిసి మెమోను టెలిగ్రాఫ్ పత్రికల ప్రచురించింది.''మొత్తంమీద బిబిసి చాలా బాగా పనిచేస్తూ ఉంటుంది, కానీ తప్పులు జరిగాయి, ఈ తప్పులకు నేను బాధ్యత వహిస్తున్నాను, నా తర్వాతఈపదవిలోకి వచ్చేవారు మరింత బాధ్యతాయుతంగా, విజయవంతంగా పనిచేస్తారని ఆశిస్తున్నా'' అని టిమ్ డేవి బోర్డుకు రాసిన లేఖలో పేర్కొన్నారు.వ్యవస్థాగతంగాబిబిసివార్తల్లో ఎలాంటి వివక్షా లేదని పేర్కొన్నారు. టిమ్ డేవి ఇరవై సంవత్సరాలుగా బిబిసిలో పనిచేస్తున్నారు. ఏడు సంవత్సరాలు ఆయన బిబిసి స్టూడియోస్ ఎగ్జిక్యూటివ్‌గా పనిచేశారు. గతంలో వాషింగ్టన్‌లోని యు. ఎస్ క్యాపిటల్ హిల్‌పై ట్రంప్ అనుచరులు వందల మంది దాడి చేశారు. అల్లర్లకు పాల్పడ్డారు. ఈ దాడికి ముందుగా 2021 జనవరి 6న ఆనాటికి అధ్యక్ష పదవిలో ఉన్న ట్రంప్ తన అనేచరులను, అభిమానులు,పార్టీకార్యకర్తలను ఉద్దేశించి ప్రసం గం చేశారు. ఆ ప్రసంగాన్ని టిమ్ డేవి, డెబోరా టర్నెస్‌లు ఎడిట్ చేశారు. శాంతియుతంగా నిరసనతెలియజేయాలనిట్రంప్ విజ్ఞప్తి చేసిన భాగాన్ని ప్రసంగం నుండి వారు తొలగించారన్నది ప్రధాన అభియోగం. బ్రిటన్ ప్రభుత్వ నిధులతో పనిచేసే జాతీయ ప్రసార సంస్థ ఈ విషయంలో విమర్శలకు గురైంది. ఐతే ఐదేళ్ళ తర్వాత ట్రంప్ రెండో విడత అధికారంలోకి వచ్చాక వారు పదవులు కోల్పోయారు.

రోహింగ్యాల వలస బోటు బోల్తా
ఏడుగురు మృతి : 50 మంది గల్లంతు

కౌలాలంపూర్:ఎలాంటిఅధికారిక పత్రాలు లేకుండా అక్రమంగా వలస వెళ్ళేందుకు ప్రయత్నిస్తుండగాథాయ్‌లాండ్–మలేసియా సరిహద్దు ప్రాంతంలో పడవ బోల్తా పడింది. ఐతే వీరిలో ఏడుగురు మరణించారు. 13 మందిని గస్తీ దళాలు కాపాడాయి. వీరిలో 11 మంది రోహింగ్యాలు, ఇద్దరు బంగ్లాదేశీయులు ఉన్నారు. సోమవారం సాయంత్రం నాటికి తెలిసిన సమాచారం ప్రకారం ఏడుగురు మరణించినట్లు ధృవీకరించారు. పడవలో ఇంకా 50 మంది ఉన్నారని అంచనా. వారి జాడ కనిపెట్టేందుకు వరుసగా రెండోరోజు సోమవారం కూడాప్రయత్నాలు కొనసాగుతున్నాయి. దాదాపు 256 చదరపు నాటికల్ మైళ్ల విస్తీర్ణం పరిధిలో గాలింపు కొనసాగుతున్నది. మయన్మార్‌లోని రాఖైన్ రాష్ట్రం నుండి ఒక సమూహంగా 300 మంది పెద్ద పడవలో వలస మార్గంలో బయలుదేరారు. తర్వాత వారంతా చిన్న చిన్న పడలలోకి మారారు. వారిలో ఎక్కువమంది రోహింగ్యాలే. వీరంతా మయన్మార్ నుండి రెండు వారాల క్రితం బయలుదేరారు.ఇందులోని ఒక పడవలో 70 మంది ప్రయాణిస్తుండగా రిసార్టు ప్రాంతంలంకావీ దీవిలో బోల్తా పడటంతో అనేక మంది గల్లంతు అయ్యారని మలేసియా తీరప్రాంత గస్తీ దళాలు చెబుతున్నాయి. మిగిలిన పడవలకోసం కూడా గాలిస్తున్నారు. మయన్మార్‌లో రోహింగ్యాలు తీవ్ర అణచివేతకు గురవుతున్నారు. 2017 ఆగస్టు నుండి రోహింగ్యాలను మయన్మార్ తరిమికొడుతున్నది. వీరిలో లక్షలాదిమంది బంగ్లాదేశ్‌లో ఆశ్రయం పొందుతున్నారు. మయన్మార్ ప్రభుత్వం పౌరసత్వాన్ని తిరస్కరించడంతో వివక్ష తట్టుకోలేక రోహింగ్యాలు అక్రమ మార్గాలలో వలసలకు పాల్పడుతూ ప్రాణాలు కోల్పోతున్నారు.

పాత విధానంతోనే మస్టర్లు

(మొదటి పేజీ తరువాయి)

కె.సారయ్య, కె.వీరభద్రయ్య, వైవి రావు, ముస్కే సమ్మయ్య, మడ్డి ఎల్లా గౌడ్ కేంద్ర కార్యదర్శులు అక్బర్ అలీ వంగ వెంకట్ పాల్గొన్నారు. సమావేశంలో అంగీకరించిన అంశాలు ఈ విధంగా ఉన్నాయి. హైదరాబాదులో సూపర్ స్పెషాలిటీ హాస్పిటల్ ఏర్పాటుకు ఇప్పటికే టెండర్ల ప్రక్రియ పూర్తయినందున త్వరలోనే సూపర్ స్పెషాలిటీ హాస్పిటల్ ప్రారంభిస్తారు. అలాగే గోదావరిఖనిలో క్యాతలాబ్(గుండె జబ్బుల) హాస్పిటల్ కూడా వచ్చేనెలలోపు ప్రారంభిస్తామని తెలియజేశారు. బదిలీ వర్కర్లుగా అపాయింట్మెంట్ అవుతున్న ఉద్యోగులందరూ ఇకనుంచి జనరల్ అసిస్టెంట్ గ్రిగా నియమించబడతారు. పెరిక్స్ (అలవెన్స్)లపై పడే ఇన్‌కమ్ టాక్స్ ను యాజమాన్యమే భరించాలనే విషయాన్ని ప్రభుత్వ అనుమతి తీసుకుని పరిష్కరించుటకు ఒప్పుకున్నారు. మెడికల్ బోర్డును యధాతథంగా కొనసాగించుటకు నిర్ణయం తీసుకున్నారు. జేఎంఓ 62, ఫోర్‌మెన్ (మెకానికల్) 12, ఫోర్‌మెన్ (ఎలక్ట్రికల్) 41, సూపర్వైజర్ (సివిల్) 1, ఆఫీస్ సూపరింటెండెంట్ 4, స్టాఫ్ నర్స్ 86, జూనియర్ అకౌంటెంట్ 1లకు A1 గ్రేడ్ వారికే కాకుండా ఏ గ్రేడ్‌లో ఐదు సంవత్సరాల సర్వీస్ కలిగిన పై వారందరికీ రిక్రూట్మెంట్ ద్వారా ఆఫీసర్ క్యాడర్ E1 గ్రేడ్ ఇచ్చుటకు ఒప్పుకున్నారు. డెసిగ్నేషన్స్ మార్పు విషయమై మార్చ్ లోపల కోల్ ఇండియా కమిటీ రిపోర్ట్ ప్రకారము మార్చుటకు నిర్ణయం జరిగింది. మారుపేర్ల విషయమై ఒక్కొక్క కేసును విడివిడిగా పరిశీలించి నిర్ణయం తీసుకుంటారు. పర్సనల్ అసిస్టెంట్లుగా పనిచేస్తున్న ఉద్యోగులకు 9 మందికి రిక్రూట్మెంట్ ద్వారా ఆఫీసర్ క్యాడర్ E1 గ్రేడ్ ఇచ్చుటకు అంగీకరించారు. అన్ని గనులలో కార్మికులకు కప్ బోర్డ్‌లు మరియు లాకర్స్ ఏర్పాటు చేయుటకు సర్కులర్ జారీ చేస్తారు. 1000లోపు పెన్షన్ పొందుతున్న సింగరేణి రిటైర్డ్ ఉద్యోగులకు రాష్ట్ర ప్రభుత్వ పెన్షన్ అయిన 2016 రూపాయలను ఇప్పించుటకు నిర్ణయం తీసుకోవడం జరిగింది.

భారీ పేలుడు

(మొదటి పేజీ తరువాయి)

చంటిబిడ్డ రోడ్డుపై పడి ఉన్న దృశ్యం హృదయ విదారకంగా ఉంది. వెంటనే ఎనిమిది అగ్నిమాపకదళ బృందాలు రంగంలోకి దిగి రాత్రి 7.29 గంటల సమయానికి మంటలను అదుపులోకి తీసుకువచ్చాయి. ఆరు కార్లు, రెండు ఇ–రిక్షాలు, ఒక ఆటోరిక్షా మంటల్లో దగ్ధమయ్యాయి. ఘటన వార్త తెలిసిన వెంటనే జాతీయ దర్యాప్తు సంస్థ ఎన్ఐఎ రంగంలోకి దిగింది. భద్రతా దళాలు ఆ ప్రాంతాన్ని తమ అధీనంలోకి తెచ్చుకున్నాయి. కొద్ది కిలోమీటర్ల దూరంలో ఉన్న ఐటిఓ వరకూ ఈ పేలుడు శబ్దం వినిపించింది.

అది స్విఫ్ట్ కారే, అందులో ఏదో ఉంది.. ప్రత్యక్షసాక్షి కథనం

''మెట్రో స్టేషన్ గేట్ నెంబర్–1 వద్ద పేలుడు సంభవించింది, ఈ పేలుడు ఉద్ధృతి చాలా తీవ్రంగా ఉంది, గాయపడినవారంతా తీవ్ర భయకంపితులైపోయారు'' అని ఢిల్లీ అగ్నిమాపకదళం సీనియర్ అధికారి ఒకరు చెప్పారు. ధ్వంసమైన కార్ల లోంచి మంటలు ఎగసిపడటం పేలుడు తీవ్రతను చాటి చెబుతున్నది. పెద్ద పెద్ద శబ్దాలతో సమీపంలో ఉన్న కార్లన్నీ ధ్వంసమయ్యాయి. నుదుటి మీద తీవ్రంగా గాయపడిన ఒక ప్రత్యక్షసాక్షి కథనం ప్రకారం, ఒక కారు నుండే ఈ పేలుడు సంభవించిందని, బహుశా అది స్విఫ్ట్ కారు అయ్యి ఉండవచ్చుననీ చెప్పారు, ''నా ఆటో ఎదురుగా ఒక స్విఫ్ట్ కారు పార్కింగ్ చేసి ఉంది, ఆ కారులో ఏదో ఉంది, ఆకస్మికంగా ఆ కారు పేలిపోయింది'' అని ఆయన చెప్పారు. ''నేను గురుద్వారలో ఉన్నాను, ఒక శక్తిమంతమైన శబ్దం నాకు వినిపించింది, కానీ అదేమిటో నేను ధృవీకరించుకోలేకపోయాను, కానీ అది చాలా పెద్ద శబ్దం, మాకు దగ్గరగా ఉన్న అనేక వాహనాలు ధ్వంసం అయ్యాయి'' అని మరో ప్రత్యక్షసాక్షి చెప్పారు. చాందినీ చౌక్ ట్రేడర్స్ అసోసియేషన్ అధ్యక్షుడు సంజయ్ భార్గవ్ ఈ ఘటనపై స్పందిస్తూ, పేలుడు జరిగిన ప్రదేశానికి తమ దుకాణం 800 మీటర్ల సమీపంలోనే ఉందని చెప్పారు. తమ దుకాణ భవనం పేలుడు శబ్దంతో దద్దరిల్లిపోయిందన్నారు. ఈ పేలుడుతో మార్కెట్‌లో తీవ్ర గందరగోళ పరిస్థితులు తలెత్తాయన్నారు. ఈ శబ్దం విని మార్కెట్‌లో ఉన్న ప్రజలు పరుగులు తీయడం ప్రారంభించారన్నారు.

అమెరికా ప్రాతినిధ్యం లేకుండా కాప్–30 సమావేశాలు ప్రారంభం

బెలెం: బ్రెజిల్ అమెజాన్ ప్రాంతం బెలెంలో ఈనెల 21వ తేదీ వరకూ జరిగే కాప్–30 సదస్సు సోమవారం ప్రారంభమైంది. ఈ ఏడాది అమెరికా ప్రతినిధులు ఈ సమావేశాలలో పాల్గొనడంలేదు. భూతాపాన్ని నియంత్రించేందుకు 30 సంవత్సరాలుగా పోరాడుతున్నప్పటికీ ఎలాంటి ఫలితాలు రాకపోవడంపై సదస్సులో పాల్గొనే దేశాలు ముఖ్యంగా బ్రెజిల్, భారత్ దేశాలు తీవ్ర ఆందోళన వ్యక్తం చేస్తున్నాయి. అభివృద్ధి చెందుతున్న దేశాలు వాతావరణ నియంత్రణ చర్యలు తీసుకోవడానికి గ్లోబల్ ఫండ్ సమకూర్చే అంశంపై కూడా ఈసారి ఎక్కువగా చర్చలు జరుగుతాయి. శరవేగంగా కార్యాచరణతోపాటు చర్యలు తీసుకోవడం,మరింత ఐక్యంగా ముందుకు సాగడం ఈ ఏడాది చర్చల్లో ప్రధానాంశాలు. ఐతే ఈ చర్చలలో అమెరికా భాగసస్వామ్యం కావడంలేదు.

ఈ ఏడాది కాప్–30 సదస్సుకు ఆండ్రీ కొరియా డీ లాగో అధ్యక్షత వహిస్తున్నారు. ట్రంప్ పాలనాయంత్రాంగం ఈ సమావేశాల్లో పాల్గొనేందుకు ఉన్నతస్థాయీ ప్రతినిధి బృందాన్ని పంపలేదు. దీనిపట్ల డీ లాగో విచారం వ్యక్తం చేశారు. అసలు చెప్పాలంటే ప్రపంచంలో అమెరికా దేశమే వాతావరణంలోకి అత్యధికంగా కాలుష్య వాయువులను ప్రసరింపజేస్తోంది. విపరీతమైన వేడిని వాతావరణంలోకి వదులుతోంది. కార్బన్ కాలుష్యం వాతావరణంలోకి ప్రవేశపెట్టడంలో చైనా ఇప్పుడు మొదటిస్థానంలో ఉంది. ఐతే గడచిన 100 సంవత్సరాలుగా వాతావరణంలో కార్బన్‌డయాక్సైడ్ పోగుపడి ఉంది. ఇందులో అత్యధికభాగం అమెరికా నుండి వచ్చినదే అని ఆయన అన్నారు. ఈ ఏడాది సమావేశాల్లో ప్రతినిధులు గ్రూపులుగా ఏర్పడి ఉమ్మడి ఆలోచనల కృషి చేస్తారు. దీనిని బ్రెజిలియన్ భాషలో ''మితిరావు'' అని పిలుస్తున్నారు.

లావోస్ మహిళకు క్లైమేట్ యాక్షన్ అవార్డు

వాతావరణ మార్పుల నియంత్రణలో కార్యాచరణకు కృత్రిమ మేధను విస్తారంగా ఉపయోగించే విషయంపై సదస్సులో సోమవారం సాయంత్రం చర్చ జరిగింది. అతి తక్కువస్థాయిలో అభివృద్ధ చెందే దేశాలు, చిన్న చిన్న దీవులు, ప్రత్యేక ప్రాంతాలలో కృత్రిమ మేధను విస్తారంగా ఉపయోగిస్తారు. ఈ ఏడాది ఈ సదస్సులో వాతావరణ సమస్య పరిష్కారానికి ఉద్దేశించిన నవీన ఆవిష్కరణల విభాగంలో 600 మంది ఆవిష్కర్తలు పాల్గొన్నారు. వీరిలో లావోస్ పిడిఆర్‌కు చెందిన లీసాలువాంగ్‌రాత్ 2025 క్లైమేట్ యాక్షన్ అవార్డు విజేతగా నిలిచారు. రైతులకు నీటి లభ్యతను సమకూర్చి నీటి సరఫరాను పర్యవేక్షించడంతో స్మార్ట్ ఫార్మింగ్ కార్యకలాపాలను నిర్వహించడంలో ఆమె సమకూర్చిన ఎఐ డెవైజ్ ఎంతగానో దోహదం చేస్తుంది. రెండు రోజులపాటు జరిగే కాప్–30 సదస్సులోని అన్ని విభాగాలలో లువాంగ్‌రాత్ పాల్గొంటారు. ఐక్యరాజ్యసమితి ఎఫ్‌సిసిసి టెక్నాలజీ ఎగ్జిక్యూటివ్ కమిటీ, క్లైమేట్ టెక్నాలజీ అండ్ నెట్‌వర్క్, కొరియా ఇంటర్నేషనల్ కో–ఆపరేషన్ ఏజన్సీ భాగస్వామ్యంతో, బ్రెజిల్, ఎంట్రప్రైజ్ న్యూరోసిస్టమ్‌ల సహకారంతో ఈ ఏడాది క్లైమేట్ యాక్షన్ కమిటీ అవార్డును నిర్వహిస్తున్నారు.

అందెశ్రీ అస్తమయం

(మొదటి పేజీ తరువాయి)

వైద్యున్ని సంప్రదించలేదని, నెల రోజుల నుంచి బిపి మాత్రలు వేసుకోలేదని డాక్టర్ సింధూర వెల్లడించారు. అందెశ్రీ మృతి పట్ల ప్రధాని మోదీ, రెండు తెలుగు రాష్ట్రాల ముఖ్యమంత్రులు, పలువురు ప్రముఖులు, సాహితీవేత్తలు, మాజీ ముఖ్యమంత్రులు, మంత్రులు, రాజకీయ పార్టీల నాయకులు తీవ్ర దిగ్భ్రాంతి వ్యక్తం చేశారు. అందెశ్రీ మరణం తెలుగు సాహిత్య లోకానికి తీరని లోటని వారు విచారం వ్యక్తం చేశారు. ఆయన కుటుంబ సభ్యులకు ప్రగాఢ సానుభూతిని తెలియజేశారు. అందెశ్రీ అంత్యక్రియలను అధికార లాంఛనాలతో నిర్వహించనున్నట్లు తెలంగాణ ప్రభుత్వం ప్రకటించింది.

నేడు అంత్యక్రియలు

అందెశ్రీ అంత్యక్రియలు మేడ్చల్ జిల్లా ఘట్‌కేసర్ మండలం ఎన్ఎఫ్‌సి నగర్‌లో మంగళవారం జరగనున్నాయి. అందెశ్రీ అంత్యక్రియలను పూర్తి ప్రభుత్వ అధికార లాంఛనాలతో నిర్వహించాలని, ఈ మేరకు తగిన ఏర్పాట్లు చేయాలని అధికారులకు ముఖ్యమంత్రి ఎనుముల రేవంత్ రెడ్డి ఆదేశించారు. అంత్యక్రియలలో ముఖ్యమంత్రి రేవంత్ రెడ్డి తదితర ప్రముఖులు హాజరుకానున్నారు.

జీవిత సంగ్రహం

అందెశ్రీ అసలు పేరు అందె ఎల్లయ్య. ఆయన 1961 జులై 18న సిద్దిపేట జిల్లా రేబర్తిలో జన్మించారు. గొర్రెల కాపరిగా జీవన ప్రస్థానం ప్రారంభించారు. భవన నిర్మాణ కార్మికుడిగా పనిచేశారు. పాఠశాల చదువు లేకుండానే కవిగా రాణించారు. అందెశ్రీ తన పాటలు, రచనలతో తెలంగాణ ఉద్యమంలో కీలక పాత్ర పోషించారు. ఉద్యమ సమయంలో ఆయన గీతాలు ప్రజల్లో స్ఫూర్తిని రగిలించాయి. 'మాయమైపోతున్నడమ్మా' గీతంతో విస్తృత ప్రజాదరణ పొందారు. ఈ పాట ఆయనకు విస్తృతమైన కీర్తిని తెచ్చిపెట్టింది. కాకతీయ యూనివర్సిటీ నుంచి గౌరవ డాక్టరేట్ అందుకున్నారు. అందెశ్రీ కలం నుంచి జాలువారిన 'జయ జయహే తెలంగాణ'ను తెలంగాణ రాష్ట్ర ప్రభుత్వం 'రాష్ట్ర గీతం'గా గుర్తించింది. ఆయనకు ఇటీవల తెలంగాణ ప్రభుత్వం రూ.కోటి పురస్కారం అందించింది.

అందుకున్న పురస్కారాలు

ఎటువంటి పాఠశాల విద్య అభ్యసించకుండా, కేవలం తన ప్రతిభతోనే గొప్ప కవిగా అందెశ్రీ పేరు తెచ్చుకున్నారు. ఆశు కవిత్వం చెప్పడంలో అందెశ్రీ దిట్ట. 2006లో గంగ సినిమాకు ఆయనకు నంది పురస్కారం లభించింది. 2014లో అకాడమి ఆఫ్ యూనివర్సల్ గ్లోబల్ పీస్ డాక్టరేట్ వరించింది. 2015లో దాశరథి సాహితీ పురస్కారం, రావూరి భరద్వాజ సాహితీ పురస్కారం అందుకున్నారు. 2022లో జానకమ్మ జాతీయ పురస్కారం, 2024లో దాశరథీ కృష్ణమాచార్య సాహితీ పురస్కారం లభించింది. అందెశ్రీ లోకానాయక్ పురస్కారాన్ని అందుకున్నారు.

తెలంగాణ సాహితీ శిఖరం నేలకూలింది: సిఎం రేవంత్

అందెశ్రీ ఆకస్మిక మృతి పట్ల తెలంగాణ ముఖ్యమంత్రి ఎనుముల రేవంత్ రెడ్డి తీవ్ర దిగ్భ్రాంతి వ్యక్తం చేశారు. తెలంగాణ సాహితీ శిఖరం నేలకూలిందని సిఎం పేర్కొన్నారు. రాష్ట్ర గీతం 'జయ జయహే తెలంగాణ' రాసిన అందెశ్రీ మరణం తెలంగాణ సాహితీ లోకానికి తీరని లోటు అని పేర్కొన్నారు. ప్రత్యేక రాష్ట్ర ఉద్యమంలో జయ జయహే తెలంగాణ గేయం కోట్లాది ప్రజల గొంతుకై నిలిచిందన్నారు. అందెశ్రీ తో కలిసి పంచుకున్న ఆలోచనలు, ఆయనతో తన కున్న అనుబంధాన్ని సిఎం గుర్తు చేసుకున్నారు. ప్రజా ప్రభుత్వం అధికారంలోకి వచ్చిన తర్వాత రాష్ట్ర గీతం కొత్త స్వరాలతో రూపకల్పన చేసుకున్నామన్నారు. తెలంగాణ సాహితీ శిఖరం నేలకూలిందంటూ సిఎం సంతాపం తెలిపారు. స్వరాష్ట్ర సాధనలో, జాతిని జాగృతం చేయడంలో ఆయన చేసిన కృషి చిరస్థాయిగా నిలిచి ఉంటుందన్నారు. ఈ విషాద సమయంలో అందెశ్రీ కుటుంబ సభ్యులకు సీఎం రేవంత్ రెడ్డి ప్రగాఢ సానుభూతి తెలిపారు.

అందెశ్రీ మరణ వార్త దిగ్భ్రాంతిని కలిగించింది: ఎపి సిఎం చంద్రబాబు

అందెశ్రీ మృతి పట్ల ఎపి సిఎం చంద్రబాబు సంతాపం వ్యక్తం చేశారు. 'ప్రముఖ కవి, రచయిత, తెలంగాణకు రాష్ట్ర గీతాన్ని అందించిన డాక్టర్ అందెశ్రీ మరణ వార్త దిగ్భ్రాంతి కలిగించింది. తెలుగు సాహితీ లోకానికి ఇది తీరని లోటు. ఆయన ఆత్మకు శాంతి చేకూరాలని ప్రార్థిస్తూ అందెశ్రీ కుటుంబ సభ్యులకు నా ప్రగాఢ సానుభూతిని తెలియజేస్తున్నాను' అని సిఎం చంద్రబాబు ట్విట్ చేశారు.

సాహితీ వనంలో మహావటవృక్షం కూలింది: భట్టి విక్రమార్క

అందేశ్రీ మరణం సాహితీ వనంలో మహావటవృక్షం కూలిందని, ఆయన మృతికి డిప్యూటీ ముఖ్యమంత్రి మల్లు భట్టి విక్రమార్క తీవ్ర దిగ్భ్రాంతికి గురయ్యారు. అందెశ్రీ ఆకస్మిక మృతి తెలంగాణ సాహితీ లోకానికి తీరని లోటని ఆయన అన్నారు. మలిదశ తెలంగాణ

జనరల్
STATE & REGIONAL NEWS

5,536 క్వింటాళ్ల సిఎంఆర్ బియ్యం పట్టివేత

ప్రజాపక్షం/హైదరాబాద్: రాష్ట్ర విజిలెన్స్ ఎన్‌ఫోర్స్‌మెంట్ అధికారులు సంగారెడ్డి జిల్లా పుల్కల్ మండలంలోని ముడిమానిక్ గ్రామంలోని విజయ దుర్గా ఆగ్రో ఇండస్ట్రీస్‌లో సోమవారం ఆకస్మిక తనిఖీలు నిర్వహించారు. ఈ సందర్భంగా రబీ సీజన్‌కు సంబంధించిన దాదాపు 5,536.800 క్వింటాళ్ల సిఎంఆర్ బియ్యాన్ని స్వాధీనం చేసుకున్నారు. 13,842 బ్యాగుల స్టాక్ తక్కువగా ఉందని గమనించారు. దీని విలువ రూ.1,28,45, 376. మిల్లర్‌పై తదుపరి చర్యలు తీసుకోవాలని సంగారెడ్డి జిల్లా పౌర సరఫరాల శాఖకు విజిలెన్స్ అధికారులు సిఫారసు చేశారు. ప్రభుత్వ ఆదాయానికి గండి కొడుతున్న నిధుల దుర్వినియోగాన్ని నివారించడానికి విజిలెన్స్ మరియు ఎన్‌ఫోర్స్‌మెంట్ విభాగం కట్టుబడి ఉందని విజిలెన్స్ డిజి శిఖాగోయల్ తెలిపారు.

బ్యాంకులను ప్రైవేటీకరించే దేశ ద్రోహులను వదిలిపెట్టం

ప్రజలతో కలిసి బలమైన పోరాటాలు నిర్మిస్తాం

కేంద్ర ప్రభుత్వాన్ని హెచ్చరించిన సిపిఐ రాష్ట్ర కార్యదర్శివర్గ సభ్యుడు విఎస్ బోస్

ప్రజాపక్షం/హైదరాబాద్: బిజెపి ప్రభుత్వం, కార్పొరేట్ అనుకూల శక్తులు, అమెరికా అడుగులకు మడుగులొత్తేవారు జాతీయ బ్యాంకులను ప్రైవేటీకరణ చేస్తామంటే దేశ ప్రజలు చూస్తూ ఊరుకోరని కేంద్ర ప్రభుత్వాన్ని సిపిఐ రాష్ట్ర కార్యదర్శివర్గ సభ్యులు విఎస్ బోస్ హెచ్చరించారు. ఈ సందర్భంగా ఆయన హైదరాబాద్‌లో మీడియాతో సోమవారం మాట్లాడుతూ.. భారత కమ్యూనిస్టు పార్టీ జాతీయీకరణ కాలంలో నాటి పోరాటాలను తిరిగి నిర్మిస్తుందని, నాటి త్యాగధనుల స్ఫూర్తితో బ్యాంకుల ప్రైవేటీకరణను అడ్డుకోవటానికి అవసరమైన త్యాగాలతో కూడిన పోరాటాలు నిర్వహిస్తుందని హెచ్చరించారు. ప్రజా ధనాన్ని ద్రోహుల నుండి కాపాడటానికి చేసిన పోరాటమే నిజమైన దేశభక్తి అని సూచించారు. అసలైన దేశ భక్తి అంటే ఏమిటో చూపిస్తామని అన్నారు. బ్యాంకుల ప్రైవేటీకరణ ఆపండి లేకపోతే ప్రజల తిరుగుబాటును ఎదుర్కొవటానికి కేంద్ర ప్రభుత్వం సిద్ధంగా ఉండాలని హెచ్చరించారు. దేశానికి స్వాతంత్ర్యం 1947లో వచ్చింది. బ్యాంకుల జాతీయీకరణ 1969లో జరిగిందని, ఈ మధ్య కాలంలో బ్యాంకులలో ప్రజలు దాచుకున్న డబ్బులకు లెక్కాపత్రం లేకుండా అక్రమంగా మింగేసిన దుర్మార్గుల నుండి ప్రజా ధనాన్ని రక్షించాలనే మహత్తరమైన ఉద్దేశంతో భారత కమ్యూనిస్టు పార్టీ బ్యాంకులను జాతీయం చేయాలని నినాదంతో ఉద్యమం చేపట్టిందని సిపిఐ తెలంగాణ రాష్ట్ర కార్యదర్శి వర్గ సభ్యుడు వి.యస్.బోస్ గుర్తు చేశారు. దేశంలోని కార్మిక సంఘాలను, బ్యాంకు ఉద్యోగులను, అభ్యుదయ వాదులను కలుపుకొని అనేక పోరాటాలు చేసిన ఫలితమే 1969లో నాటి ప్రధాన మంత్రి ఇందిరా గాంధీ బ్యాంకులను జాతీయం చేసిందని ఆయన అన్నారు. ఆనాటి జాతీయీకరణ విధానం జీర్ణించుకోలేని కొంత మంది దుర్మార్గులు నాటి నుండి ''గోతికాడ నక్క లాగ'' కాచుకొని నేడు జాతీయ బ్యాంకులను ప్రైవేటీకరణ చేస్తామని చెప్పటం తీవ్రమైన దేశ ద్రోహ చర్యని ఆయన అన్నారు. దేశ ఆర్థిక వ్యవస్థ మన దేశంలో నేడు పటిష్టంగా ఉందన్నా, 2008లో ప్రపంచంలో ఆర్థిక మాన్యం ఏర్పడిన పుడు మన దేశంలో ఏలాంటి సంక్షోభం లేకుండా నిలబడిరదన్నా దానికి కారణం మన జాతీయ బ్యాంకులు అనేది తిరుగులేని వాస్తవమన్నారు. ప్రజలు బ్యాం కులలో దాచుకున్న వేల కోట్ల రూపాయలు ఎగ్గొట్టి విదేశాలకు పారిపోయిన ప్రజా ద్రోహులను ఏమీ చేయటం చేతగానీ ప్రభుత్వం, అలాంటి వారి మేలు కోసమే బ్యాంకులను ప్రైవేటుపరం చేయడానికి చూస్తుందన్నారు. జాతీయ బ్యాంకులంటే ప్రజా బ్యాంకులు కాబట్టి ప్రజలు ఇలాంటి ప్రజా వ్యతిరేక చర్యలను ఏకకంఠంతో ఖండించాలని ఆయన పిలుపునిచ్చారు. దేశ స్వాతంత్ర్యంలో ఎలాంటి పాత్రలేనివారు, బ్రిటీష్ పాలనలో ఉన్న బ్యాంకింగ్ వ్యవస్థను మరల మన దేశంలో తీసుకురావటానికి ప్రయత్నం చేస్తున్నారని అన్నారు. ప్రజా బ్యాంకులను ప్రైవేటువారికి అప్పచెపుతూ ప్రజలను మోసం చేస్తూ ప్రజా ద్రోహానికి పాలకులు పాల్పడుతున్నారు. బ్యాంకులలో ప్రైవేటు బ్యాంకు కానీ, ప్రజా బ్యాంక్ కానీ ఉండే డబ్బు ప్రజలదనేది అందరు అర్థం చేసుకోవాలన్నారు. 'ప్రజాధనం ప్రజల కోసమే కార్పొరేట్ దొంగల కోసం కాదు' అనే నినాదాన్ని వాస్తవ రూపంలోకి తీసుకువస్తాం అని హెచ్చరించారు.

పాత పెన్షన్ విధానాన్ని పునరుద్ధరించాలి

ఎస్‌టియు కౌన్సిల్ సమావేశం

ప్రజాపక్షం/హైదరాబాద్: రాష్ట్ర ప్రభుత్వం ఎన్నికల మ్యానిఫెస్టోలో పొందుపర్చిన హామీలకు కట్టుబడి పిఆర్‌సి పట్ల సానుకూల నిర్ణయం తీసుకోవాలని ఎస్‌టియు టియస్ రాష్ట్ర అధ్యక్షులు బీమనాధుని రవి, ప్రధాన కార్యదర్శి జి.సదానందం గౌడ్ రాష్ట్ర ప్రభుత్వాన్ని కోరారు. హైదరాబాద్, కాచిగూడలోని ఎస్‌టియు భవన్‌లో రెండురోజుల పాటు ఎస్‌టియు వార్షిక కౌన్సిల్ సమావేశం జరిగింది. ఈ సందర్భంగా వారు మాట్లాడుతూ పిఆర్‌సి గడువు ముగిసి రెండేళ్లయిందని, ఇప్పటికైనా సిఎం చొరవ తీసుకుని 50 శాతం ఫిట్‌మెంట్‌తో అమలు చేయాలని కోరారు. కాంగ్రెస్ పాలిత రాష్ట్రాల్లో ఇప్పటికే సిపిఎస్‌ను రద్దు చేశాయని చెబుతూ, మ్యానిఫెస్టోలో ఇచ్చిన హామీ మేరకు పాత పెన్షన్ విధానాన్ని పునరుద్ధరించాలని వారు డిమాండ్ చేశారు. కేంద్ర ప్రభుత్వ ఆదేశాల మేరకు డిఎస్‌సి 2003 ఉపాధ్యాయులకు పాత పెన్షన్ విధానాన్ని పునరు ద్ధరించాలన్నారు. ఉద్యోగుల హక్కులకు భంగం కలగకుండా చూసే బాధ్యత ప్రభుత్వంపై ఉందని అన్నారు. పెండింగ్ బిల్లుల క్లియరెన్స్‌లో ఆర్థికశాఖ అలసత్వం సరికాదని, ప్రభుత్వ, పంచాయతీ రాజ్ ఉపాధ్యాయులకు సర్వీస్ రూల్స్ రూపొందించి, ఎంఇఒ, డిప్యూటీ ఇఒ, డైట్ లెక్చరర్ పోస్టులకు పదోన్నతులు ఇవ్వాలని వారు డిమాండ్ చేశారు. రాష్ట్ర ఆర్థిక పరిస్థితి నేపథ్యంలో ఉద్యోగులంతా ప్రభుత్వానికి సహకరిస్తున్నారని, ప్రభుత్వం అదే రీతిలో ఉద్యోగుల సమస్యలను సానుకూలంగా పరిష్కరించాలని డిమాండ్ చేశారు. ఉద్యోగ విరమణ పొందిన వారికి రావాల్సిన ప్రయోజనాలు ఇంకా అందకపోవడంతో పెన్షనర్లు ఆర్థిక ఇబ్బందులు ఎదుర్కొంటున్నారని ఆవేదన వ్యక్తం చేశారు. కెజిబివి, ఆశ్రమ, గురుకుల పాఠశాలల్లో పనిచేస్తున్న ఉపాధ్యాయుల సమస్యలను పరిష్కరించాలన్నారు. ముఖ్యంగా హెల్త్ కార్డులు, గురుకుల, కెజిబివి, ఆశ్రమ పాఠశాలలో పనిచేస్తున్న ఉపాధ్యాయ సమస్యలను పరిష్కరించాలని ప్రభుత్వాన్ని కోరారు. జిల్లా అదనపు కలెక్టర్లను జిల్లా విద్యాశాఖ అధికారులుగా నియమించడాన్ని ఎస్‌టియు వ్యతిరేకిస్తున్నదని, జిపిఎఫ్, సిపిఎస్ ఖాతాలు ఆన్‌లైన్‌లో అప్‌డేట్, కొత్త జిల్లాల్లో గ్రూప్ ఇన్సూరెన్స్ కార్యాలయాలు ఏర్పాటు చేయాలని ప్రభుత్వాన్ని కోరారు. ఉపాధ్యాయ సంఘాలతో విద్యాశాఖ కార్యదర్శి ప్రత్యేక సమావేశం నిర్వహించాలని డిమాండ్ చేశారు. ఈ సమావేశంలో ఉపాధ్యాయ, విద్యారంగ సమస్యలపై చర్చించి పలు తీర్మానాలు చేశారు. కౌన్సిల్ సమావేశంలో రాష్ట్ర నాయకులు అట సదయ్య, జుట్టు గజేందర్, ఎ.వి.సుధాకర్, శ్రీనివాస్ రెడ్డి, కృష్ణారెడ్డి, హన్మంత్ రెడ్డి, రాధ జయలక్ష్మి , శీతల్ చౌహాన్, రంగారావు, అన్ని జిల్లాల అధ్యక్ష, ప్రధాన కార్యదర్శులు పాల్గొన్నారు.

ఎస్‌టియు నూతన అధ్యక్షునిగా సదానందంగౌడ్, ప్రధాన కార్యదర్శిగా జట్టు గజేందర్

ఎస్‌టియు కౌన్సిల్ సమావేశంలో 2026–2027 సంవత్సరానికి గాను నూతన కార్యవర్గాన్ని ఎన్నుకున్నారు. ఎన్నికల అధికారిగా పూర్వ రాష్ట్ర ఆర్థిక కార్యదర్శి జగన్మోహన్ రావు, సీనియర్ నాయకులు పున్న గణేష్, మోదిని శ్రీశైలం, వహిదుల్లా ఉస్సేని వ్యవహరించారు. ఈ ఎన్నికల్లో ఎస్‌టియు రాష్ట్ర అధ్యక్షులు జి.సదానందం గౌడ్, ప్రధాన కార్యదర్శిగా జట్టు గజేందర్ (నిర్మల్), ఆర్థిక కార్యదర్శిగా సయ్యద్ సాబేర్ అలీ (సంగారెడ్డి)తో పాటు వివిధ జిల్లాల నుండి 8 రాష్ట్ర అసోసియేట్ అధ్యక్షులు, 16 ఉపాధ్యక్షులు, 8 అదనపు ప్రధాన కార్యదర్శులు, 16 కార్యదర్శులు, 8 ఆర్థిక కమిటీ సభ్యులను కౌన్సిల్ ఎన్నుకున్నది.

అజారుద్దీన్ బాధ్యతల స్వీకరణ

ప్రజాపక్షం/హైదరాబాద్: రాష్ట్ర మైనార్టీ, పబ్లిక్ ఎంటర్ ప్రైజెస్ మంత్రిగా మహ్మద్ అజారుద్దీన్ సోమవారం బాధ్యతలను స్వీకరించారు. హైదరాబాద్‌లోని సచివాలయంలోని తన ఛాంబర్‌లో తమ కుటుంబ సభ్యులతో కలిసి ఆయన బాధ్యతలను స్వీకరించారు. ఈ సందర్భంగా ఫకీర్ రిహాబిలిటేషన్ దస్త్రంపై ఆయన తొలి సంతకం చేశారు. అనంతరం అజారుద్దీన్ మాట్లాడుతూ ముఖ్యమంత్రి పెట్టుకున్న నమ్మకాన్ని నిలబెట్టుకుంటానని చెప్పారు. సిఎం రేవంత్ రెడ్డికి అజారుద్దీన్ కృతజ్ఞతలు తెలిపారు. మంత్రిగా బాధ్యతలు స్వీకరించిన అజారుద్దీన్‌కు డిప్యూటీ సిఎం మల్లు భట్టి విక్రమార్క, టిపిసిసి అధ్యక్షుడు మహేష్ కుమార్ గౌడ్, మంత్రులు ఎన్.ఉత్తమ్‌కుమార్ రెడ్డి, పొన్నం ప్రభాకర్, అడ్లూరి లక్ష్మణ్, వాకిటి శ్రీహరితో పాటు పలువురు మంత్రులు, కాంగ్రెస్ నాయకులు అధికారులు శుభాకాంక్షలు తెలిపారు. కాగా గత నెల 31న అజారుద్దీన్ మంత్రిగా ప్రమాణ స్వీకారం చేసిన విషయం తెలిసిందే. అనంతరం నవంబర్ 4న అజారుద్దీన్‌కు శాఖలను కేటాయించారు.

టెన్త్ విద్యార్థుల పరీక్ష ఫీజు చెల్లించిన కేంద్ర మంత్రి బండి

కలెక్టర్లకు చెక్కులు అందజేసిన బిజెపి జిల్లాల నేతలు

ప్రజాపక్షం/కరీంనగర్‌సిటీ : కేంద్ర హోంశాఖ సహాయ మంత్రి బండి సంజయ్ కుమార్ సోమవారం కరీంనగర్ పార్లమెంట్ నియోజకవర్గ పరిధిలోని ప్రభుత్వ పాఠశాలల్లో పదవ తరగతి చదువుకునే విద్యార్థులందరికీ పరీక్ష ఫీజు చెల్లించారు. ఆయా ప్రభుత్వ పాఠశాలల్లో దాదాపు 12 వేల మంది విద్యార్థులు పదవ తరగతి చదువుకుంటున్నారు. వీరిలో కరీంనగర్ జిల్లాలో 4363, సిరిసిల్ల జిల్లాలో 3948, సిద్దిపేట జిల్లాలో 1013, జగిత్యాల జిల్లాలో 1434, హన్మకొండ జిల్లాలో 690 మంది విద్యార్థులున్నారు. వీరందరి పక్షాన పరీక్ష ఫీజు మొత్తాన్ని బండి సంజయ్ చెల్లించారు. కేంద్ర మంత్రి తరపున కరీంనగర్ జిల్లాలో చదివే విద్యార్థులు పరీక్ష ఫీజు మొత్తాన్ని బిజెపి కరీంనగర్ జిల్లా అధ్యక్షుడు గంగాడి కృష్ణారెడ్డి, బోయినిపల్లి ప్రవీణ్‌రావు ఆధ్వర్యంలో పార్టీ నేతలు కలెక్టర్ పమేలా సత్పతిని కలిసి చెక్ రూపంలో అందజేశారు. సిరిసిల్ల జిల్లా అధ్యక్షుడు రెడ్డబోయిన గోపి ఆధ్వర్యంలో కలెక్టర్ గరీమా అగర్వాల్‌ను కలిసి చెక్ అందజేశారు. సిద్దిపేట జిల్లా విద్యార్థుల పక్షాన బిజెపి జిల్లా మాజీ అధ్యక్షుడు మోహన్‌రెడ్డి, జగిత్యాల, హనుమకొండ జిల్లాల విద్యార్థుల పక్షాన ఆయా జిల్లాల బిజెపి నేతలు కలెక్టర్లను కలిసి పరీక్ష ఫీజు మొత్తాన్ని చెక్ రూపంలో అందజేశారు. ప్రభుత్వ పాఠశాలల్లో చదివే విద్యార్థులంతా దారిద్రరేఖకు దిగువన ఉన్నవారే కావడం, వారిలో చాలా మంది విద్యార్థుల తల్లిదండ్రులు పరీక్ష ఫీజు సైతం చెల్లించలేకపోతున్నారని తెలుసుకున్నా బండి సంజయ్ ఈ మేరకు తన వేతనం నుంచి ఆ మొత్తాన్ని చెల్లిస్తానని ఇటీవల ఆయా జిల్లాల కలెక్టర్లకు లేఖ రాశారు. అనుకున్నట్లుగా ఆ మొత్తాన్ని చెక్ రూపంలో అందజేశారు. అతి త్వరలోనే మోదీ గిఫ్ట్ పేరుతో సర్కారీ స్కూళ్లలో 9వ తరగతి చదువుకునే విద్యార్థులకు సైతం సైకిళ్లను పంపిణీ చేయనున్నారు. వచ్చే విద్యాసంవత్సరంలో మోదీ కిట్స్ పేరుతో 1 నుంచి 6వ తరగతి చదువుకునే విద్యార్థులందరికీ స్కూల్ బ్యాగ్, నోట్ బుక్స్, జామెట్రీ బాక్స్, పెన్ను, పెన్సిళ్లు, స్టీల్ వాటర్ బాటిల్‌ను పంపిణీ చేయనున్నట్లు ఇప్పటికే బండి సంజయ్ ప్రకటించిన విషయం తెలిసిందే.

భోజనం వికటించి విద్యార్థినులకు అస్వస్థత

ప్రజాపక్షం/జమ్మికుంట : కరీంనగర్ జిల్లా జమ్మికుంట పట్టణంలోని బాలికల ప్రాథమిక పాఠశాలలో మధ్యాహ్న భోజనం వికటించి 17 మంది విద్యార్థినులు అస్వస్థతకు గురయ్యారు. పిల్లలకు వాంతులు, కడుపునొప్పి వస్తుందని తెలపడంతో గమనించిన ఉపాధ్యాయులు జమ్మికుంట ప్రభుత్వ ఆసుపత్రికి చికిత్స నిమిత్తం తరలించారు. పిల్లలకు వైద్య పరీక్షలు చేసిన వైద్యులు ఎలాంటి ప్రమాదం లేదని, పూర్తిస్థాయిలో కోలుకునే వరకు వైద్యం అందిస్తామని తెలిపారు. మధ్యాహ్న భోజనం సమయంలో కోడిగుడ్లు తిన్న తర్వాత వాంతులు వస్తున్నట్లు కొంత మంది ఉపాధ్యాయులకు తెలిపారు. ఒకేసారి పిల్లలందరూ వాంతులు కడుపునొప్పి వస్తుందని తెలపడంతో హుటాహుటిన ప్రభుత్వ ఆసుపత్రికి తీసుకువచ్చినట్లు ఉపాధ్యాయులు తెలిపారు. విద్యాశాఖ అధికారుల నిర్లక్ష్యం వల్లే మధ్యాహ్న భోజనం వికటించి పిల్లలందరికీ ఈ పరిస్థితి ఏర్పడిందని విద్యార్థినుల తల్లిదండ్రులు ఆరోపిస్తున్నారు. ఏదైనా సంఘటన జరిగినప్పుడు హడావుడి చేసి వెళ్లే అధికారులు తిరిగి పాఠశాల వైపు చూడడం లేదని వారు ఆగ్రహం వ్యక్తం చేస్తున్నారు. ఈ మేరకు జమ్మికుంట బాలికల పాఠశాలలో విద్యార్థులు అస్వస్థతకు గురయ్యారని తెలుసుకున్న కేంద్రమంత్రి బండి సంజయ్ కలెక్టర్‌తో మాట్లాడి పిల్లల పరిస్థితిపై ఆరా తీశారు. మెరుగైన వైద్యం కోసం అవసరమైతే కరీంనగర్ ఆసుపత్రికి తరలించే ఏర్పాట్లు చేయాలని ఆదేశించారు. మాజీ మంత్రి, మల్కాజిగిరి పార్లమెంట్ సభ్యుడు ఈటల రాజేందర్ జరిగిన సంఘటనపై ఆరా తీసి అస్వస్థతకు గురైన పిల్లలకు మెరుగైన వైద్యం అందించాలని డాక్టర్లకు సూచించారు. హుజురాబాద్ ఎమ్మెల్యే పాడి కౌశిక్‌రెడ్డి జరిగిన సంఘటనపై అధికారులపై ఆగ్రహం వ్యక్తం చేశారు. మధ్యాహ్న భోజనం ఇంత అధ్వాన్నంగా ఉంటే ఎలా? అని ప్రశ్నించారు. రోజుకో సంఘటన జరుగుతున్నా ప్రభుత్వం మొద్దు నిద్రపోతుందని ఆగ్రహం వ్యక్తం చేశారు. ప్రభుత్వాసుపత్రి వద్ద పిల్లల పరిస్థితిపై విద్యార్థి సంఘ నాయకులు, ప్రజా ప్రతినిధులు ఆరా తీశారు. విద్యార్థినులు అందరూ కోలుకోవడంతో సాయంత్రం డిశ్చార్జి చేసినట్లు జమ్మికుంట ఆసుపత్రి సూపరిండెంట్ డాక్టర్ శ్రీకాంత్‌రెడ్డి తెలిపారు.

సున్నితమైన పోలింగ్ కేంద్రాల్లో కేంద్ర బలగాలు

మాజీ మంత్రి తన్నీరు హరీశ్ రావు డిమాండ్

ప్రజాపక్షం/హైదరాబాద్: సున్నితమైన పోలింగ్ కేంద్రాల్లో కేంద్ర బలగాలను పెట్టాలని బిఆర్‌ఎస్ మాజీ మంత్రి తన్నీరు హరీశ్ రావు అన్నారు. మహిళా పోలీస్ అధికారులను, ఆశా, అంగన్‌వాడీ వర్కర్లను అక్కడ నియమించి లోపలికి వెళ్లే ఓటర్ల గుర్తింపు కార్డులను గుర్తించిన తర్వాతనే పోలింగ్ బూత్‌లోకి అనుమతి ఇవ్వాలని రాష్ట్ర ఎన్నికల సంఘాన్ని కోరారు. ఈ మేరకు హరీశ్ రావు నేతృత్వంలోని బిఆర్‌ఎస్‌కు చెందిన మాజీ మంత్రులు తలసాని శ్రీనివాస్ యాదవ్, వి.శ్రీనివాస్‌గౌడ్, కొప్పుల ఈశ్వర్, ఎంపి వద్ది రాజులతో కూడిన ప్రతినిధి బృందం హైదరాబాద్‌లోని బిఆర్‌కె భవన్‌లోని రాష్ట్ర ఎన్నికల ప్రధాన అధికారి సుదర్శన్ రెడ్డిని సోమవారం కలిసి వినతిపత్రం అందజేశారు. అనంతరం హరీశ్‌రావు మీడియాతో మాట్లాడుతూ మహిళా ఓటర్ల కోసం ప్రత్యేక కౌంటర్లను ఏర్పాటు చేయాలన్నారు. ముఖ్యంగా ఫేక్ ఓటర్ ఐడీలను తయారు చేసిన విషయాన్ని ఎన్నికల కమిషన్ దృష్టికి తీసుకెళ్లినట్టు హరీశ్‌రావు వివరించారు. యూసుఫ్ గూడాలో కాంగ్రెస్ కార్యాలయాన్ని ఆనుకొని పోలింగ్ బూత్‌ను ఎలా ఏర్పాటు చేస్తారని ప్రశ్నించారు. అనేకసార్లు క్యాబినెట్ సమావేశం జరిగిందని, అసెంబ్లీ సమావేశాలు జరిగాయని, అయినా ఆరు గ్యారంటీలపై ఎప్పుడూ సమీక్ష చేయలేదన్నారు. అధికార దుర్వినియోగానికి పాల్పడుతున్న అధికారులపై చర్యలు తీసుకోవాలని ఆయన ఎన్నికల కమిషన్‌ను కోరారు.

అందెశ్రీకి పలువురు ప్రముఖుల నివాళి

ప్రజాపక్షం/హైదరాబాద్: ప్రముఖ రచయిత, కవి, అందెశ్రీకి రాష్ట్ర మంత్రులు, ప్రముఖులు, వివిధ రాజకీయ పార్టీ నాయకులు, కవులు, కళాకారులు, సాహితీవేత్తలు, మేధావులు, ప్రజాసంఘాల నేతలు ఘనంగా నివాళులు అర్పించారు. హైదరాబాద్ లాలాపేటలోని ఆయన నివాసం సమీపంలోని ప్రొఫెసర్ జయశంకర్ ఇండోర్ స్టేడియంలో సోమవారం అందెశ్రీ భౌతికకాయాన్ని వారు సందర్శించి పుష్పగుచ్ఛాలుంచి శ్రద్ధాంజలి ఘటించారు.

సిపిఐ నేతల ఘన నివాళి

ప్రొఫెసర్ జయశంకర్ ఇండోర్ స్టేడియంలో అందెశ్రీ భౌతికకాయంపై సిపిఐ రాష్ట్ర కార్యదర్శి, ఎంఎల్‌ఎ కూనంనేని సాంబశివరావు, సిపిఐ జాతీయ కార్యదర్శి పల్లా వెంకట రెడ్డి, కార్యవర్గ సభ్యురాలు పశ్య పద్మ, జాతీయ సీనియర్ నాయకులు చాడ వెంకట్‌రెడ్డి, సిపిఐ రాష్ట్ర కార్యదర్శివర్గ సభ్యులు కలవేన శంకర్, కార్యవర్గ సభ్యులు మంద పవన్, ఆర్.అంజయ్య నాయక్, చంద్రశేఖర్, ప్రజానాట్యమండలి ప్రధాన కార్యదర్శి పల్లె నరసింహా తదితరులు పుష్పగుచ్ఛాలుంచి నివాళులు అర్పించారు. ఈ సందర్భంగా కూనంనేని సాంబశివరావు మాట్లాడుతూ అందెశ్రీ మరణం తెలంగాణకు తీరని లోటన్నారు. సహజ కవి, చదువు లేకపోయినా జీవితాన్ని, సమాజాన్ని, మనుషులను అధ్యయనం చేసిన మనిషి అని కొనియాడారు. జయజయహే తెలంగాణ పాటను రాష్ట్ర గీతంగా గుర్తించారని, ఇలా అనేక పాటలు రాశారని, ఇప్పటికీ ఆ పాటలు జనం నోళ్లలో నానుతున్నాయన్నారు. గుండెపోటుతో మరణించడం ఆయన కుటుంబానికే కాకుండా యావత్ రాష్ట్రానికి శోకాన్ని మిగిల్చిందన్నారు. 'తెలంగాణ ఉద్యమం ఆట పాట మాటతో ప్రారంభమైంది. ఈ ఉద్యమంలో అందెశ్రీ రచించిన పాటలతో తెలంగాణ ఉద్యమానికి ఊపిరి పోసారు' అని పల్లా వెంకట రెడ్డి అన్నారు. చాడ వెంకట్ రెడ్డి మాట్లాడుతూ అందెశ్రీ అంటే ఒక సాహితీ సంస్థ అన్నారు. చిన్నప్పటి నుంచి బడుగుబలహీన వర్గాల ఆకాంక్ష జ్యోతిగా ఉన్నారని, గొర్ల కాపరిగా, చదవులేకపోయినా సమాజాన్ని చదువుకున్నారని, 2012లో కళాకారులతో కలిసి మెలిసి చైతన్యం పెంపొందించారని, ఆయన సాహితీ ఉద్యమానికి తీరని లోటు అన్నారు. అందెశ్రీ రాసిన జయజయహే పాటను కెసిఆర్ గుర్తించలేదని, సిఎం రేవంత్ రెడ్డి గుర్తించడం అరుదైన గౌరవం అన్నారు. అందెశ్రీ ఆశయాలను ముందుకు తీసుకెళ్లాలని అన్నారు. అందె శ్రీ తెలంగాణ ఉద్యమానికి తన పాటలతో ఉత్తేజాన్ని కలిగించారని సిపిఐ ఎంఎల్‌సి నెల్లికంటి సత్యం నివాళులు అర్పించారు. పల్లె నర్సింహ మాట్లాడుతూ అందెశ్రీ దూరం కావడం కళాకారులకు, రచయితలకు బాధ కారమన్నారు. అందెశ్రీ రాసిన బొమ్మ చెక్కితే బొమ్మరా అనే పాటను తాము వేదికలపై ఆలాపించామని గుర్తుచేసుకున్నారు. 'మాయమై పోయాడమ్మా అందెశ్రీ, మరపురాని రూప మేనమ్మ అందెశ్రీ' అని పల్లె నరసింహా నివాలులు అర్పించారు. ప్రగతి శీల కవి, నంది అవార్డు గ్రహీత వామపక్షాల పక్షపాతి అందేశ్రీ అకాలమరణ వార్త తీవ్ర దిగ్భ్రాంతిని కలిగించిందని సిపిఐ రాష్ట్ర సహాయ కార్యదర్శి తక్కలపల్లి శ్రీనివాస రావు, ఎఐటియుసి రాష్ట్ర ప్రధాన కార్యదర్శి ఎస్.బాల్‌రాజ్, ఎఐవైఎఫ్ రాష్ట్ర అధ్యక్షుడు సయ్యద్ వలి ఉల్లా ఖాద్రీ తమ సంతాప సందేశంలో పేర్కొన్నారు.

మంత్రులు, ప్రముఖుల శ్రద్ధాంజలి

ప్రముఖ కవి, రచయిత అందెశ్రీ భౌతికకాయాన్ని కేంద్ర మంత్రి జి.కిషన్‌రెడ్డి, రాష్ట్ర మంత్రులు పొన్నం ప్రభాకర్, దామోదర రాజనరసింహా, పొంగులేటి శ్రీనివాసరెడ్డి, అడ్లూరి లక్ష్మణ్‌కుమార్, వాకిటి శ్రీహరి, మాజీ గవర్నర్లు సిహెచ్. విద్యాసాగర్‌రావు, బండారు దత్తాత్రేయ, బిజెపి రాష్ట్ర అధ్యక్షుడు రాచమచంద్రారావు, తెలంగాణ జాగృతి అధ్యక్షురాలు కల్వకుంట్ల కవిత, మాజీ మంత్రులు టి.హరీష్‌రావు, జి.జగదీష్‌రెడ్డి, ప్రజా కవి గోరటి వెంకన్న తదితరులు నివాళులు అర్పించారు.

మాయమైపోయిన అందెశ్రీ : చాలా బాధాకరం: డాక్టర్ కె.నారాయణ

'మాయామై పోతున్నడమ్మా మనసున్న మనిషి' ప్రముఖ విప్లవకవి వాగ్గేయకారుడు అందెశ్రీ మాయమై పోయాడు. చాలా బాధాకరం. తెలంగాణ రాష్ట్ర సాధన ఉద్యమానికి అందెశ్రీ ఊపిరయ్యాడు. అందెశ్రీ వామపక్ష పక్షపాతి. నేను అభిమానించే ప్రముఖుడు. అందెశ్రీ అకాల మరణాన్ని తెలంగాణ ప్రజలు జీర్ణించుకోవడం కష్టతరమే. తెలంగాణ వేగుచుక్క రాలిపోవడం ప్రగతిశీల ఉద్యమాలకు, కళా ప్రపంచానికి తీరని లోటు' అని సిపిఐ జాతీయ కంట్రోల్ కమీషన్ చైర్మన్ డాక్టర్ కె.నారాయణ తన సంతాప సందేశంలో పేర్కొన్నారు.

తెలంగాణ సాహితి దిగ్గజాన్ని కోల్పోయాం : టిపిసిసి అధ్యక్షులు మహేష్ కుమార్ గౌడ్

తెలంగాణ కవి, ఉద్యమకారులు, సాహితీవేత్త అందెశ్రీ మరణం తెలంగాణ కు తీరని లోటు అని టిపిసిసి అధ్యక్షులు మహేష్ కుమార్ గౌడ్ అని పేర్కొన్నారు. 'ఆయన ఆకస్మిక మరణం నన్ను తీవ్రంగా కలచివేసింది. తెలంగాణ సాహితి దిగ్గజాన్ని కోల్పోయామన్నారు. అందెశ్రీ మరణించినా అందెశ్రీ పాటకు మరణం లేదని టిపిసిసి వర్కింగ్ ప్రెసిడెంట్ తూర్పు జగ్గారెడ్డి అన్నారు.

ప్రజల మట్టి మనిషి అందెశ్రీ: కోదండరామ్

జయ జయహే తెలంగాణ పాట సృష్టికర్త ప్రజల మట్టి మనిషి ప్రజా గొంతుక రచయిత గాయకుడు అందెశ్రీ అని టిజెఎస్ తెలంగాణ జన సమితి రాష్ట్ర అధ్యక్షుడు కోదండరాం కొనియాడారు. అందెశ్రీ మరణం తెలంగాణ సమాజానికి తీరనిలోటని, తెలంగాణ ఆటపాట ఉన్నంతకాలం అందెశ్రీ ఉంటాడని, ఆయన అందించిన జయ జయహే తెలంగాణ పాట తెలంగాణ సమాజ రూపురేఖల్ని మార్చివేసిందని పేర్కొన్నారు.

అందెశ్రీ కృషి చిరస్థాయిగా నిలుస్తుంది

ప్రత్యేక రాష్ట్ర సాధనలో రచయిత అందెశ్రీ చేసిన కృషి చిరస్థాయిగా నిలిచే ఉంటుందని శాసనసభ స్పీకర్ గడ్డం ప్రసాద్ కుమార్, రాష్ట్ర మంత్రులు కోమటిరెడ్డి వెంకట్‌రెడ్డి, ధనసరి అనుసూయ సీతక్క, జూపల్లి కృష్ణారావు, దుద్దిళ్ల శ్రీధర్‌బాబు సంతాపాన్ని తెలిపారు. అందెశ్రీ తనకు అత్యంత ఆప్తుడని,

ఆయన అకాల మరణం వ్యక్తిగతంగా తమను తీవ్రంగా కలచివేసిందని సంతాపాన్ని తెలియజేశారు. ఈ మేరకు మంత్రులు సంతాప సందేశాలను విడుదల చేశారు. అందెశ్రీ పాటలు ప్రస్తుత సమాజానికి యువతకు ఎంతో స్ఫూర్తి అని ఎన్.ఉత్తమ్ కుమార్ రెడ్డి పేర్కొన్నారు. మలిదశ ఉద్యమ కెరటమై, రాష్ట్ర సాధ

'గ్రీవెన్స్‌డే' లో ఫిర్యాదుల పరిశీలన

జిల్లా ఎస్పీ శరత్ చంద్ర పవార్

ప్రజాపక్షం/నల్లగొండ టౌన్ : ప్రజలకు పోలీస్ శాఖను మరింత చేరువ చేయడం లక్ష్యంగా ప్రజా సమస్యలను పరిష్కరించే విధంగా కృషి చేస్తున్నామని జిల్లా ఎస్పీ శరత్ చంద్ర పవార్ అన్నారు. ప్రతి సోమవారం ప్రజల సౌకర్యార్థం జిల్లా పోలీస్ కార్యాలయంలో నిర్వహించే పోలీస్ గ్రీవెన్స్‌డేలో బాగంగా ఈ సోమవారం జిల్లాలోని వివిధ ప్రాంతాల నుండి వచ్చిన దాదాపు 30 మంది అర్జీదారులతో నేరుగా జిల్లా ఎస్పి మాట్లాడి తమ సమస్యలను తెలుసుకొని సంబంధిత అధికారులతో ఫోన్ లో మాట్లాడి బాధితులకు సత్వర న్యాయం జరిగే విధంగా పనిచేయాలని ఆదేశించారు. ప్రజలకు పోలీస్ శాఖను మరింత చేరువ చేయడం లక్ష్యంగా ప్రజా సమస్యలను పరిష్కరించే విధంగా కృషి చేస్తున్నామని అన్నారు.బాధితుల సమస్యలు తక్షణ పరిష్కారానికి చర్యలు తీసుకొవాలని,పోలీస్ స్టేషన్ కి వచ్చి న ఫిర్యాదుదారులతో మర్యాదగా మాట్లాడి వినతులు స్వీకరించి సంబంధిత ఫిర్యాదులపై క్షేత్ర స్థాయిలో పరిశీలించి వేగంగా స్పందించి చట్ట పరంగా బాధితులకు న్యాయం జరిగే విధంగా చూడాలని అన్నారు.

నేడు జిల్లా స్థాయి క్రీడా పోటీలకు ప్రారంభిచనున్న జిల్లా కలెక్టర్

ప్రజాపక్షం/నందికొండ: నాగార్జునసాగర్ మహాత్మా జ్యోతిబాపూలే గురుకుల పాఠశాలలో నేడు జరగబోయే అండర్ 14,19 జిల్లా స్థాయి క్రీడా పోటీలకు అన్ని ఏర్పాటు పూర్తయినట్లు ప్రిన్సిపల్ రవికుమార్ తెలిపారు.ఈ సందర్భంగా ఆయన మాట్లాడుతూ మహాత్మా జ్యోతిబాపూలే బిసి గురుకుల విద్యాలయ సంస్థ ఆధ్వర్యంలో ఈ నెల 6 నుంచి 8 వరకు అండర్ 17 విభాగంలో క్రీడలు నిర్వహించడం జరిగిందని నేటి నుంచి అండర్ 14,19 విభాగంలో క్రీడా పోటీలను ఈ నెల 13 వరకు ఇదే పాఠశాల మైదానంలో నిర్వహిస్తున్నట్టు తెలిపారు.క్రీడా పోటీల కార్యక్రమానికి ముఖ్యఅతిథిగా జిల్లా కలెక్టర్ ఇలా త్రిపాఠి,జిల్లా విద్యాధికారి బిక్షపతి, ఆర్ సి ఓ స్వప్న,డిసిఓ సంధ్య తదితరులు పాల్గొంటారని ఈ క్రీడా పోటీలలో ఉమ్మడి జిల్లాలోని 14 కళాశాలలతో పాటు 16 పాఠశాలలకు చెందిన 600 మంది విద్యార్థులు పాల్గొంటారని, క్రీడా పోటీలకు కావాల్సిన అన్ని ఏర్పాట్లను పూర్తి చేసినట్లు తెలిపారు.

ప్రభుత్వ ప్రాథమిక పాఠశాలకు తాళం

కిరాయి ఇవ్వకపోవడంతో యజమాని ఆగ్రహం

ప్రజాపక్షం/సూర్యాపేట టౌన్ : ప్రభుత్వ ప్రాథమిక పాఠశాలకు తాళం వేసిన సంఘటన సూర్యాపేట పట్టణంలోని తిలక్‌నగర్‌లో చోటుచేసుకుంది. గత మూడు సంవత్సరాలుగా కిరాయి ఇవ్వడంలేదని ఆగ్రహించిన యజమాని పాఠశాల గేట్‌కు తాళం వేశారు. కిరాయి ఇచ్చేంత వరకు తాళం తీయనని అక్కడి నుండి వెళ్ళిపోయాడు. దీంతో పాఠశాలకు వచ్చిన విద్యార్థులు ఆరు బయట, చెట్ల కింద నిలబడిపోయారు. ఈ విషయమై ఎంఈఓ శ్రీనివాస్ గౌడ్ మాట్లాడుతూ పాఠశాలకు సొంత భవనం లేక ప్రైవేట్ భవనంలో నడిపిస్తున్నామని, బిల్లులు ఆగిన మాట వాస్తవమేనన్నారు. ఈ సందర్భంగా రెండు నెలల బిల్లులు పెండింగ్‌లో ఉందని త్వరలో చెల్లిస్తామని తెలిపారు. డిఈఓకు సమాచారం ఇచ్చామని ఆయన వచ్చిన తరువాత యజమానితో చర్చించి తాళం తీయిస్తామన్నారు. అప్పటి వరకు విద్యార్థులను హైస్కూల్‌కు తరలించి తరగతులు నిర్వహిస్తామని తెలిపారు. ఈ సందర్భంగా తల్లిదండ్రులు మాట్లాడుతూ ప్రభుత్వం, విద్యాశాఖ అధికారులు వెంటనే స్పందించి సమస్య పరిష్కరించాలని కోరారు.

ప్రజావాణి దరఖాస్తులకు సత్వరం పరిష్కారం

ప్రజాపక్షం/యాదాద్రి : ప్రజావాణిలో వచ్చిన దరఖాస్తులకు సత్వరమే పరిష్కారం చూపాలని యాదాద్రి భువనగిరి జిల్లా కలెక్టర్ హనుమంతరావు సంబంధిత అధికారులను ఆదేశించారు. సోమవారం కలెక్టరేట్ సమావేశ మందిరంలో జరిగిన ప్రజావాణి కార్యక్రమంలో రెవెన్యూ అదనపు కలెక్టర్ వీరారెడ్డి, స్థానిక సంస్థల ఆదనపు కలెక్టర్ భాస్కరరావులతో కలిసి జిల్లా కలెక్టర్ వివిధ ప్రాంతాల ప్రజల నుండి 50 అర్జీలను స్వీకరించారు. ప్రజావాణిలో వచ్చిన దరఖాస్తులను సంబంధిత అధికారులు పెండింగ్ లేకుండా ఎప్పటికప్పుడు క్షేత్రస్థాయిలో పరిశీలించి పరిష్కరించాలన్నారు. అందులో రెవిన్యూ శాఖ 33, జిల్లా పంచాయతీ 4,స్పెషల్ డిప్యూటీ కలెక్టర్ 2, ల్యాండ్స్ & సర్వే 2, ఇరిగేషన్ 2, మున్సిపాల్టీ 2, వైద్య శాఖ, మార్కెటింగ్, జిల్లా సంక్షేమ శాఖ, సివిల్ సప్లై, హౌసింగ్ శాఖలకు ఒక్కొకటి చొప్పున వచ్చాయని తెలియజేశారు. వివిధ శాఖలకు వచ్చిన దరఖాస్తులను తక్షణమే పరిశీలించి ప్రజల సమస్యలు పరిష్కరించాలని సంబంధిత అధికారులను ఆదేశించారు. ఈ కార్యక్రమంలో డిఆర్ఓ జయమ్మ, జడ్పీ సీఈవో శోభారాణి, డిఆర్డిఏ పిడి నాగిరెడ్డి, హౌసింగ్ పీడీ విజయ సింగ్, వివిధ శాఖల జిల్లా అధికారులు పాల్గొన్నారు.

ప్రత్యేక పాఠశాల విద్యార్థులకు కంటి పరీక్షలు

ప్రజాపక్షం/సూర్యాపేట కలెక్టరేట్ : ప్రత్యేక పాఠశాల విద్యార్థులకు కంటి పరీక్షల కార్యక్రమాన్ని వైద్య ఆరోగ్య శాఖ ఆధ్వర్యంలో నిర్వహిస్తున్నట్లు జిల్లా వైద్య ఆరోగ్య శాఖ అధికారి డాక్టర్ పి చంద్రశేఖర్ తెలిపారు. ఆర్‌బికె వైద్యులు, సిబ్బందితో ఆయన తన కార్యాలయంలో ప్రత్యేక సమావేశాన్ని నిర్వహించారు. ఆర్‌బికె బృందాలు ప్రభుత్వ ఉన్నత పాఠశాలలు, ప్రాథమిక ఉన్నత పాఠశాలల్లో ఆరవ తరగతి నుండి పదవ తరగతి వరకు ఉన్న విద్యార్థులకు కంటి పరీక్షలు నిర్వహించనున్నట్లు తెలిపారు. బృందాలు ప్రతి రోజు ఉదయం 9 గంటల లోపు తామకు కేటాయించిన పాఠశాలలకు హాజరైన విద్యార్థులకు ఆరోగ్య పరీక్షలు పూర్తి చేయాలని ఆదేశించారు. పరీక్షలలో గుర్తించిన రుగ్మతలపై తక్షణమే సంబంధిత రిఫరల్ సెంటర్లకు విద్యార్థులను పంపించాలని సూచించారు. రక్తహీనత (అనీమియా), కుటుంబ పోషణ సమస్యలతో బాధపడుతున్న విద్యార్థులపై ప్రత్యేక శ్రద్ధతో ఫాలోఆప్ చేయాలన్నారు. ఈ కార్యక్రమంలో ప్రోగ్రామ్ ఆఫీసర్ డాక్టర్ కోటిరత్నంతో పాటు డిప్యూటి డిఎంహెచ్ఓ డాక్టర్ సంజీవరెడ్డి, డాక్టర్ అశ్రిత పాల్గొన్నారు.

పత్తి రైతులను ఆదుకోవాలని కలెక్టరేట్ ఎదుట ధర్నా

ప్రజాపక్షం/నల్లగొండ టౌన్: పత్తి రైతును గోడు గోడున ఏడిపిస్తున్న కేంద్ర ప్రభుత్వ అణాలోచిత నిర్ణయాలను రేవంత్ రెడ్డి ప్రభుత్వం అడ్డుకుని, రాష్ట్ర పత్తి రైతులను కాపాడాలని ప్రజా పోరాట సమితి రాష్ట్ర అధ్యక్షుడు నూనె వెంకట్ స్వామి డిమాండ్ చేశారు. దెబ్బతిన్న పత్తి పంట చెట్లతో పి ఆర్ పి ఎస్ ఆధ్వర్యంలో సోమవారం జిల్లా కలెక్టర్ కార్యాలయం ఎదు ట పత్తి రైతులు ధర్నా నిర్వహించారు. ధర్నా అనంతరం జిల్లా కలెక్టర్ ఇలా త్రిపాఠికి మెమోరాండం అందించారు.ఈ సందర్భంగా ఆయన మాట్లాడుతూ మెంథా లాంటి అత్యంత ప్రమాదకరమైన తుఫాన్లతో పాటు దీర్ఘకాలంగా కురిసిన వర్షాల వల్ల పత్తి పంట విపరీతంగా దెబ్బతిని రైతులు వలవల ఏడుస్తున్న తరుణంలోకేంద్ర ప్రభుత్వ ఆధీనంలో ఉన్న సిసిఐ అనాలోచిత నిర్ణయాలు తీసుకొని రైతులను ఇబ్బందికి గురి చేస్తున్నారని అన్నారు.రైతులకు, కౌలు రైతులకు కిసాన్ యోజన యాప్ కింద పెట్టిన స్లాట్ సిస్టం నిరుపయోగ కరంగా ఉన్నందున దానిని వెంటనే దానిని వెంటనే రద్దు చేయాలన్నారు.ఈ ధర్నాలో జిల్లా నాయకులు నాగిల్ల యాదయ్య,ఉయ్యాల లింగస్వామి గౌడ్,సోమ రామిరెడ్డి,తోకల రవీందర్ రెడ్డి,సోమ చంద్రారెడ్డి,వరకాంతం ప్రతాపరెడ్డి,కోమటిరెడ్డి కృష్ణారెడ్డి, పత్తి రైతులు పాల్గొన్నారు.

పెట్టుబడిదారీ దేశాల్లో

సిపిఐ ప్రచార జాతాను జయప్రదం చేయాలి ఎమ్మెల్సీ నెల్లికంటి సత్యం

ప్రజాపక్షం/మునుగోడు: పెట్టుబడిదారి దేశమైన అమెరికాలో కమ్యూనిస్టులు గెలవడం శుభసూచికమని రానున్న రోజులలో ప్రపంచవ్యాప్తంగా కమ్యూనిస్టుల ప్రాబల్యం మరింత పెరగనుందని సిపిఐ జిల్లా కార్యదర్శి, ఎంఎల్‌సి నెల్లికంటి సత్యం అన్నారు. సోమవారం మునుగోడు మండల కేంద్రంలోని సిపిఐ కార్యాలయంలో మండల కౌన్సిల్ సమావేశంలో ఆయన ముఖ్య అతిథిగా పాల్గొని ప్రసంగించారు. సిపిఐ100 వసంతాల ప్రయాణంలో ప్రజా సమస్యల పరిష్కార కోసం పోరాడిన చరిత్ర అని గుర్తు చేశారు. డిసెంబర్ 26న ఖమ్మం పట్టణంలో జరిగే భారీ బహిరంగ సభకు లక్షలాదిగా తరలిరావాలని పిలుపునిచ్చారు. నవంబర్ 15నజోగులాంబ జిల్లా కేంద్రంలో ప్రారంభమవుతున్న సిపిఐ ప్రచార బస్సుజాతను జయప్రదం చేయాలని కోరారు.నల్లగొండ జిల్లా కు 17న డిండి చేరుకొని ఉమ్మడి నల్లగొండ జిల్లా మీదుగా ఖమ్మం జిల్లాలో కొనసాగుతుందని అన్నారు. ఇటీవల కురిసిన అకాల వర్షాల కారణంగా నష్టపోయిన వరి,పత్తి రైతులను ప్రభుత్వం ఆదుకోవాలని కోరారు. సిసిఐ అధికారులు పత్తి కొనుగోలులో రైతులను ఇబ్బందులకు గురి చేయరాదని కోరారు. నష్టపోయిన రైతులకు ఎకరాకి 50 వేల నష్టపరిహారాన్ని చెల్లించాలని డిమాండ్ చేశారు.ఈ సమావేశంలో సిపిఐ జిల్లా కార్యవర్గ సభ్యులు తీర్పారి వెంకటేశ్వర్లు,మండల కార్యదర్శి చాపల శ్రీనివాస్,జిల్లా కౌన్సిల్ సభ్యులు సురిగి చలపతి, బి.లాలు, గోస్కొండ లింగయ్య, మందుల పాండు,వనం వెంకన్న,బండమీది యాదయ్య, ఉప్పునూతల రమేష్,కాగితం వెంకన్న, మాధగోని సత్తమ్మ,దుబ్బ వెంకన్న, ఉప్పర బోయినసతీష్,బండారు శంకర్,కట్ట దశరథ,గోపగోని ఉదయ్,మోకాళ్ళ పరమేష్, ఎల్లయ్య, అశోక్,కృష్ణయ్య,కృష్ణ పాల్గొన్నారు.

కమ్యూనిస్టుల వైపు ప్రజల మొగ్గు

రోడ్డు భద్రత ప్రతి ఒక్కరి వ్యక్తిగత బాధ్యత

మానవ తప్పిదాల వల్ల రోడ్డు ప్రమాదాలు నల్లగొండ జిల్లా కలెక్టర్ ఇలా త్రిపాఠి

ప్రజాపక్షం/నల్లగొండ: రోడ్డు భద్రతను ప్రతి ఒక్కరు వ్యక్తిగత బాధ్యతగా తీసుకోవాలని జిల్లా కలెక్టర్ ఇలా త్రిపాఠి అన్నారు. సోమవారం జిల్లా కలెక్టర్ కార్యాలయంలోని సమావేశ మందిరంలో నిర్వహించిన రోడ్డు భద్రత జిల్లాస్థాయి సమావేశంలో మాట్లాడుతూ ఇటీవల కాలంలో వివిధ కారణాల వల్ల రోడ్డు ప్రమాదాలు పెరిగిపోతున్నాయి, దీనివల్ల మనుషుల ప్రాణాలు పోయి కుటుంబాలు వీధిన పడుతున్నాయి ,రోడ్డు ప్రమాదాలను నివారించాల్సిన అవసరం ప్రతి ఒక్కరిపై ఉందని అన్నారు. మానవ తప్పిదాల వల్ల రొడ్డు ప్రామాదాలు జరగకుండా చూడాలి, ఇందుకు వివిధ శాఖలు సమన్వయంతో వ్యక్తిగత శ్రద్ధ వహించి పని చేయాలి. ప్రత్యేకించి పోలీస్ శాఖ గుర్తించిన బ్లాక్ స్పాట్లు, సూచించిన ప్రదేశాలలో ప్రమాదాల నివారణకు ఆర్‌అండ్‌బి,నేషనల్ హైవే,అలాగే ఇతర శాఖలు పూర్తి సహకారం అందించి ప్రమాదాలను నివారించేందుకు సహకరించాలి,స్కూల్ బస్సుల వల్ల ప్రమాదాలు జరగకుండా ప్రతి స్కూలు వాహనానికి సైడ్ మిర్రర్లు ఏర్పాటు చేయడమే కాకుండా,బస్సులో సహాయకున్ని తప్పనిసరిగా ఉంచేలా చర్యలు తీసుకోవాలి,వారి నుండి ఇండెమినెట్ బాండును తప్పనిసరిగా తీసుకోవాలి, ఆర్టీసీ బస్సుల ద్వారా యాక్సిడెంట్లు జరగకుండా ఆర్‌టిసి అధికారులు చర్యలు చేపట్టాలి,ప్రమాదాలను నివారించేందుకు అన్ని వాహనాలకు రేడియం స్టిక్కర్లు ఏర్పాటు చేయాలని తెలిపారు. జిల్లా ఎస్పి శరత్‌చంద్ర పవార్ మాట్లాడుతూ జిల్లాకు సంబంధించిన వివిధ రహదారులపై ప్రమాదాలు జరిగే ప్రదేశాలను పోలీసు శాఖ ఎప్పటికప్పుడు గుర్తించి సంబంధిత శాఖ అధికారులకు అధికారికంగా తెలియజేయడం జరుగుతున్నదని, వీటన్నిటి నిపై తక్షణమే స్పందించి ప్రమాదాలు నివారించాలని,చిట్యాల అండర్ పాస్ వద్ద వర్షపు నీరు నిలిచిపోవడం వల్ల నాలుగైదు రోజులు తీవ్ర ఇబ్బందులకు గురి కావడం జరిగిందని, దీనికి శాశ్వత పరిష్కారం కనుక్కోవాలని జిల్లా కలెక్టర్ తో కోరారు. సర్వీస్ రోడ్లు లేకుండా పెట్రోల్ బంకులు నిర్వహిస్తున్న వారికి నోటీసులు జారీ చేసి సర్వీస్ రోడ్లు ఏర్పాటు చేసుకునే విధంగా చర్యలు చేపట్టాలన్నారు. జిల్లా రవాణా శాఖ డిప్యూటీ కమిషనర్ వాణి , జిల్లా వైద్య ఆరోగ్యశాఖ అధికారి డాక్టర్ పుట్ల శ్రీనివాస్ ,ఆర్ అండ్ బి ఈ ఈ శ్రీధర్ రెడ్డి,ఆర్ఎమ్ ఆర్‌టిసి.కె.జానీ రెడ్డి, జిల్లా విద్యాశాఖ అధికారి బిక్షపతి, మున్సిపల్ కమిషనర్ సయ్యద్ ముసబ్ అహ్మద్, డిఎస్‌పి శివరాం రెడ్డి, పోలీస్ అధికారులు, తదితరులు హాజరయ్యారు.

ర్యాగింగ్‌కు పాల్పడితే కఠిన చర్యలు తప్పవు

నల్లగొండ జిల్లా ఎస్పి శరత్ చంద్ర పవార్

ప్రజాపక్షం/నల్లగొండ టౌన్: తోటి విద్యార్థులపై ర్యాగింగ్‌కు పాల్పడి తమ విలువైన జీవితాలను నాశనం చేసుకోవద్దని జిల్లా ఎస్పి శరత్ చంద్ర పవార్ అన్నారు.సోమవారం నల్లగొండ పట్టణంలోని మెడికల్ కళాశాలలో నిర్వహించిన యాంటీ ర్యాగింగ్ అవగాహన సదస్సులో జిల్లా ఎస్పి ముఖ్యఅతిథిగా హాజరై మాట్లాడుతూ విద్యార్థులు ర్యాగింగ్ అనే విష సంస్కృతికి దూరంగా ఉండాలని తమ తోటి విద్యార్థులతో సోదరభావంతో మెలగాలని,సీనియర్లు,జూనియర్లు అని బేదం వీడనాడుతూనేటి సీనియర్లు ఒకప్పుడు జూనియర్లుఅనే విషయం మరచిపోవద్దన్నారు. తోటి విద్యార్థులపై ర్యాగింగ్‌కు పాల్పడి తమ విలువైన జీవితాలను నాశనం చేసుకోవద్దని ప్రొహిబిషన్ ర్యాగింగ్ యాక్ట్ ప్రకారం, ర్యాగింగ్‌కు పాల్పడితే ఒకసారి కేసు నమోదైతే,6 నెలల నుండి 3 సంవత్సరాల వరకు జైలు శిక్ష ఉంటుందని చెప్పారు. ర్యాగింగ్ అనగా వ్యక్తులను, మానసికంగా లేదా శారీరకంగా అవమానపరచడం, భయపెట్టడం, భయం కలిగేటట్లు చేయడం,వారి పట్ల అమర్యాదగా ప్రవర్తించడం, కొట్టడం తదితర అంశాలు ర్యాగింగ్ చట్టంలోకి వస్తాయని పీపీటీ ద్వారా అవగాహన కల్పించారు. సరదా కోసం చేసే ర్యాగింగ్ వల్ల అనర్థాలు జరుగుతాయని, చట్టాలు కూడా చాలా పటిష్టంగా ఉన్నాయని, ర్యాగింగ్ చేస్తే కేసులు నమోదు చేయబడతాయని వివరించారు. అనంతరం విద్యార్థులతో ప్రతిజ్ఞ చేయిస్తూ ర్యాగింగ్ అనే భూతాన్ని కళాశాల నుండి తరిమేయాలనిసూచించారు.ఎవరైనా ర్యాగింగ్‌కు పాల్పడితే సంబంధిత పోలీస్ స్టేషన్ లేదా డయల్ 100 ద్వారా సమాచారం అందించాలని కోరారు.ఈ కార్యక్రమంలో నల్లగొండ డిఎస్పి కె శివరాం రెడ్డి, ఎస్బి సిఐ రాము,వన్ టౌన్ సిఐ రాజశేఖర్ రెడ్డి, ఎస్ఐ సైదులు కళాశాల ప్రిన్సిపాల్ సత్యనారాయణ, వైస్ ప్రిన్సిపాల్ రాధాకృష్ణ, విద్యార్థులు పాల్గొన్నారు.

చివరి గింజ వరకూ కొంటాం

ధాన్యం కొనుగోలు వేగంగా పూర్తి చేయాలి : కలెక్టర్

ప్రజాపక్షం/యాదాద్రి : ధాన్యం కొనుగోలు వేగవంతంగా పూర్తి చేయాలని యాదాద్రి భువనగిరి జిల్లా కలెక్టర్ హనుమంతరావు అన్నారు. సోమవారం భువనగిరి మండలం చీమలకొండూరు, చందుపట్ల ఐకేపి ధాన్యం కొనుగోలు కేంద్రాలను జిల్లా కలెక్టర్ ఆకస్మిక తనిఖీ చేశారు. ఈ సందర్భంగా జిల్లా కలెక్టర్ రైతులతో మాట్లాడుతూ ఎన్ని ఎకరాలు వేశారు. కొనుగోలు కేంద్రంలో ఏమైనా ఇబ్బందులు ఉన్నాయా అని అడిగి తెలుసుకున్నారు. రైతులు గ్రామంలోకి చెత్త ట్రాక్టర్‌లు రావడం లేదని తెలుపగానే వెంటనే జిల్లా పంచాయతీ అధికారికి ఫోన్ చేసి రేపటి నుండి గ్రామాలకు ట్రాక్టర్లు పంపాలని ఆదేశించారు. చివరి గింజ వరకు ధాన్యం కొనుగోలు చేయడం జరుగుతుందని కలెక్టర్ తెలిపారు. కొనుగోలు కేంద్రంలో ఇప్పటి వరకు ఎంత ధాన్యం కొనుగోలు చేశారని కేంద్రం నిర్వాహకులను అడిగి తెలుసుకున్నారు. ఈ రోజు ఎన్ని ధాన్యం కుప్పలు కాంటా వేసి కొనుగోలు చేశారన్నారు. ధాన్యం తేమ శాతాన్ని జిల్లా కలెక్టర్ స్వయంగా పరిశీలించారు. తేమ శాతం వచ్చిన వెంటనే ధాన్యం నిల్వ ఉంచకుండా కొనుగోలు చేసి లారీల ద్వారా మిల్లులకు తరలించాలన్నారు. ధాన్యం కుప్పలను టార్పాలిన్స్ కవర్లతో కప్పి ఉంచాలని సూచించారు. కొనుగోలు చేసినంత వరకు ట్యాబ్ ఎంట్రీ పూర్తి అయిందా అని అడిగి ఎప్పటికప్పుడు పూర్తి చేయాలన్నారు. కొనుగోలు కేంద్రంలో వచ్చే సీజన్ వరకు రైతులకు కావాల్సిన అన్ని వసతులు ఏర్పాటు చేయాలన్నారు. కార్యక్రమంలో సంబంధిత అధికారులు పాల్గొన్నారు.

ఖమ్మం బహిరంగ సభకు వేలాదిగా తరలుదాం

యాదాద్రి భువనగిరి జిల్లా సిపిఐ కార్యదర్శి యానాల దామోదర్ రెడ్డి పిలుపు

ప్రజాపక్షం/సంస్థాన్ నారాయణపురం : యాదాద్రి భువనగిరి జిల్లా సంస్థాన్ నారాయణపురం మండల కేంద్రంలో సిపిఐ కార్యాలయంలో మంచాల సైదులు అధ్యక్షతన సీపీఐ మండల సమితి సమావేశం జరిగింది. ఈ సమావేశానికి ముఖ్య అతిథిగా యాదాద్రి భువనగిరి జిల్లా సిపిఐ కార్యదర్శి యానాల దామోదర్ రెడ్డి హాజరై మాట్లాడుతూ డిసెంబర్ 26న ఖమ్మంలో జరిగే సిపిఐ 100 వసంతాల ముగింపు బహిరంగ సభకు వేలాదిగా తరలి బహిరంగ సభను విజయవంతం చేయాలని పిలుపునిచ్చారు. సిపిఐ పార్టీ ఆవిర్భావం నుండి నేటి వరకు అనేక ప్రజా సమస్యలపై పోరాటపటిమను కొనసాగిస్తూ అనేక దశలలో ఉద్యమాలను నిర్వహించిన చరిత్ర ఎర్రజెండాకు మాత్రమే ఉందని అన్నారు. ఈనెల 19న సిపిఐ 100 వసంతాల సందర్భంగా సంస్థాన్ నారాయణపురం కు విచ్చేస్తున్న ప్రచార జాతకు అపూర్వ స్వాగతం పలికి విజయవంతం చేయవలసిందిగా కోరారు. ఈ కార్యక్రమంలో సిపిఐ జిల్లా కార్యవర్గ సభ్యుడు బచ్చనగోని గాలయ్య, సిపిఐ జిల్లా కార్యవర్గ సభ్యుడు కురిమిద్ద శ్రీనివాస్, సిపిఐ మండల కార్యదర్శి దుబ్బాక భాస్కర్, ఏఐవైఎఫ్ జిల్లా అధ్యక్షుడు ఎల్లంకి మహేష్, సిపిఐ జిల్లా సమితి సభ్యుడు కలకొండ సంజీవ, మండల కార్యవర్గ సభ్యులు మంచాల జంగయ్య, నరసింహ, పల్లె మల్లారెడ్డి, సింగిల్ విండో డైరెక్టర్ ముత్యాల అంజయ్య, సిపిఐ శాఖ కార్యదర్శులు కొప్పు సుధాకర్, కొర్ర శంకర్ పాల్గొన్నారు.

చట్టాలు అమలులో అలసత్వం వద్దు

ప్రజాపక్షం/సూర్యాపేట : చట్టాలను అమలుపర్చడంలో పోలీసులు అలసత్వం చూపరాదని జిల్లా ఎస్పి కె నరసింహ అన్నారు. సోమవారం జిల్లా పోలీస్ కార్యాలయంలో నిర్వహించిన పోలీస్ గ్రీవెన్స్‌డేలో వివిధ సమస్యలతో బాధపడుతున్న వారి నుండి ఆయన ఫిర్యాదులను స్వీకరించారు. ఈ సందర్భంగా ఆయన మాట్లాడుతూ తమకందిన ఫిర్యాదులను పారదర్శకంగా అధికారులతో విచారణ చేయించి న్యాయం చేస్తామని చెప్పారు.

ప్రజావాణి దరఖాస్తులకు అధిక ప్రాధాన్యత

సూర్యాపేట జిల్లా అదనపు కలెక్టర్ సీతారామారావు

ప్రజాపక్షం/సూర్యాపేట కలెక్టరేట్ : ప్రజావాణి దరఖాస్తులకు అధిక ప్రాధాన్యతనిస్తూ ప్రజా సమస్యలను పరిష్కరించాలని జిల్లా అదనపు కలెక్టర్ కె సీతారామారావు అధికారులను ఆదేశించారు. కలెక్టరేట్ కార్యాలయంలోని సమావేశ మందిరంలో సోమవారం నిర్వహించిన ప్రజావాణి కార్యక్రమంలో ఆయన పాల్గొని ప్రజల నుండి అర్జీలను స్వీకరించారు. ఈ సందర్భంగా అదనపు కలెక్టర్ మాట్లాడుతూ ధాన్యం కొనుగోలు వేగవంతం చేయాలన్నారు. తేమ శాతం 17 రాగానే కాంటా వేసి లారీల ద్వారా మిల్లులకు ఎగుమతి చేయడంతోపాటు ట్యాబ్‌లో నమోదు చేయాలని సూచించారు. ప్రతి కార్యాలయంలో ప్రజావాణిలో వచ్చే దరఖాస్తుల కొరకు ఒక రిజిష్టర్ ఏర్పాటు చేసుకొని ప్రతి దరఖాస్తును నమోదు చేయాలని అలాగే దరఖాస్తు యొక్క స్టేటస్‌ని లబ్ధిదారులకు తెలియజేయాలన్నారు. ప్రజావాణి కార్యక్రమంలో 44 దరఖాస్తులు వచ్చాయని వాటిని పరిష్కరించేందుకు సంబంధిత అధికారులకు పంపించడం జరిగిందన్నారు. ఈ కార్యక్రమంలో డిఆర్‌డిఏ పిడి అప్పారావు, డిఎఫ్ఓ సతీష్ కుమార్, డిపిఓ యాదగిరి, డిఇఓ అశోక్, సిపిఓ కిషన్ రెడ్డి, డిడబ్ల్యుఓ నరసింహారావు, సంక్షేమ అధికారులు శంకర్, శ్రీనివాస్, నరసింహారావు, దయానందరాణి, జిల్లా పశుసంవర్ధక శాఖ అధికారి శ్రీనివాస్, హౌజింగ్ పిడి సిద్ధార్థ, జిల్లా స్పోర్ట్స్ అధికారి వెంకట్‌రెడ్డి పాల్గొన్నారు.

పార్వతి సుబ్రహ్మణ్యస్వామిల విగ్రహ ప్రతిష్ట

ప్రజాపక్షం/బీబీనగర్ : మండలంలోని మహాదేవపూర్ గ్రామంలో గల శ్రీ అక్కన్న మాదన్న పర్యవేక్షణలో వెలసిన శ్రీ వేణుగోపాలస్వామి ఉమామహేశ్వర ఆలయంలో గత వారం రోజులుగా నిర్వహిస్తున్న పునఃప్రతిష్ట కార్యక్రమంలో సోమవారం పార్వతీ అమ్మవారు, గణపతి స్వామి, సుబ్రహ్మణ్యస్వామి, వీరభద్ర, నంది, బలిపీఠం ప్రతిష్ట మహోత్సవాన్ని పాలెపు రామకృష్ణ, శ్రీమన్నారాయణ, వేద పండితుల మంత్రోచ్ఛారణల మధ్య భక్తుల కరతాల ధ్వనులమధ్య ప్రతిష్ట కార్యక్రమాన్ని ఘనంగా నిర్వహించారు. ఈ సందర్భంగా ఆలయ చైర్మన్ కవాడి శివారెడ్డి ఆధ్వర్యంలో భక్తులకు అన్నదాన కార్యక్రమం నిర్వహించారు. ప్రతిష్ట కార్యక్రమంలో కార్య నిర్వాహణాధికారి రుద్ర వెంకటేష్, మాజీ సర్పంచ్ దేవరకొండ వేణుగోపాల్, ధర్మకర్తలు దండం ప్రభాకర్, కందాడి రమణమ్మ బాల్‌రెడ్డి, దండెం రవిందర్ పాల్గొన్నారు.

దొంగల ముఠా అరెస్టు

రూ.5 లక్షల విలువైన బంగారం.. రూ.50వేల వెండి స్వాధీనం జిల్లా ఎస్పి కె నరసింహ వెల్లడి

ప్రజాపక్షం/సూర్యాపేట : రాత్రి ఆరుబయట నిద్రిస్తున్న వారే లక్ష్యంగా చేసుకొని గత కొన్ని రోజులుగా సూర్యాపేట, నల్లగొండ, జనగామ జిల్లాలతోపాటు ఆంధ్రప్రదేశ్‌లోని మరికొన్ని జిల్లాలో బంగారు ఆభరణాలు దొంగతనం చేస్తున్న నలుగురు సభ్యుల దొంగల ముఠాను అర్వపల్లి మండల, జిల్లా సిసిఎస్ పోలీసులు సంయుక్తంగా నిర్వహించిన తనిఖీలలో పట్టుకున్నారు. వీరి నుండి రూ. 5 లక్షల విలువైన బంగారం, రూ.50వేల విలువైన వెండి, రెండు ద్విచక్ర వాహనాలు, నాలుగు సెల్‌ఫోన్లు సీజ్ చేశారు. దీనికి సంబంధించిన వివరాలను జిల్లా ఎస్పి కె నరసింహ సోమవారం తన కార్యాలయంలో ఏర్పాటు చేసిన విలేకరుల సమావేశంలో వెల్లడించారు. సోమవారం మధ్యాహ్నం సిసిఎస్, అర్వపల్లి పోలీసులు సంయుక్తంగా అర్వపల్లి మండల కేంద్రంలోని జంక్షన్‌లో తనిఖీలు నిర్వహిస్తుండగా రెండు ద్విచక్ర వాహనాలపై అనుమానాస్పదంగా ప్రయాణిస్తున్న నలుగురు వ్యక్తులను ఆపి విచారించారు. ఆంధ్ర ప్రదేశ్‌కు చెందిన వారిగా వారిని గుర్తించి తనిఖీ చేశారు. వారి వద్ద రూ.5 లక్షల విలువైన బంగారం (4.25 తులాలు), రూ.50విలువైన వెండి లభ్యమైంది. దీంతో వారిని అదుపులోకి తీసుకొని వారి ప్రయాణిస్తున్న రెండు వాహనాలు, నాలుగు సెల్ ఫోన్లు స్వాధీనం చేసుకున్నారు. అనంతరం వారిని విచారించగా ఆంధ్రప్రదేశ్ రాష్ట్రంలోని బిఆర్ అంబేద్కర్ కోనసీమ జిల్లా, పోలవరం మండలం, ఎదురులంక గ్రామానికి చెందిన ఓలేటి మహాలక్ష్మాల రావు అలియాస్ మహా, అదే రాష్ట్రంలోని వెస్ట్ గోదావరి జిల్లా, పెనుగొండ మండలం, చిన్నమల్ల గ్రామాన

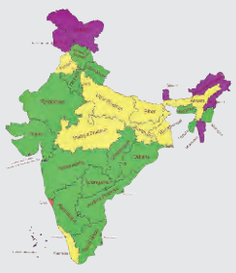

జాతీయం

NATIONAL & GENERAL NEWS

బంగ్లాదేశ్‌లో పేరుమోసిన నేరస్థుడు కాల్చివేత

ఢాకా: బంగ్లాదేశ్‌లో పేరుమోసిన నేరస్థుడు మామున్‌ను కొందరు గుర్తుతెలియని వ్యక్తులు సోమవారం ఉదయం నడిరోడ్డుపై కాల్చి చంపారు. కొత్వాలీ పోలీస్ జోన్ అసిస్టెంట్ కమీషనర్ ఫజుల్ హక్ ఈ విషయం ధృవీకరించారు. దేశంలో పేరుమోసిన కొందరు నేరస్థులను అరెస్టు చేసేందుకు పోలీసులు ముమ్మరంగా ప్రయత్నాలు చేస్తున్న తరుణంలో మామున్‌ను ఢాకా నేషనల్ మెడికల్ కాలేజీ ఆసుపత్రి గేటు ఎదుట ఎవరో కాల్చి చంపారని, కత్తులతో పొడిచారని చెప్పారు. తర్వాత అతడిని ఆసుపత్రికి తరలించారు. గుండెలపై తూటాలు దిగడంతో అతగాడు మరణించాడని ప్రకటించారు.రెండేళ్ళక్రితం ఈ నేరగాడు పోలీసుల నుండి తప్పించుకున్నాడు. బార్‌కు వెళ్ళి తిరిగి ఇంటికి బయలుదేరిన సమయంలో దాదాపు ఎనిమిదిమంది అతడి కారును అనుసరించారు. కారుపై కాల్పులు జరిపారు. తర్వాత మామున్ కారు దిగి పరుగెత్తుతుండగా అతడిని వెంబడించి కత్తులతో పొడిచి చంపారు.

ఎస్ఆర్ఐ కాదు 'ఓట్ బంది' : మమతా బెనర్జీ

కోల్‌కత్తా: పశ్చిమబెంగాల్‌లో సోమవారం కొనసాగుతున్న ఓటర్ల జాబితా ప్రత్యేక ఓట్ల సవరణ(ఎస్ఐఆర్)ను 'ఓటుబంది' అని పశ్చిమ బెంగాల్‌ముఖ్యమంత్రి మమతా బెనర్జీ అన్నారు. తక్షణమే దీనిని ఆపేయాలని ఎన్నికల సంఘాని డిమాండ్ చేశారు. ఎన్నికలకు ముందు ఎస్ఐఆర్ నిర్వహించాలనే తొందర ఎందుకో తనకు అర్థం కాలేదని బెనర్జీ అన్నారు. బిజెపి నేతృత్వంలోని కేంద్ర ప్రభుత్వం ఎస్ఐఆర్ పేరుతో ప్రజలను వేధిస్తోందని, నోట్ల రద్దు 'నోటుబంది' లాగా, ఎస్ఐఆర్ 'ఓటుబంది' అని, ఇది సూపర్ ఎమర్జెన్సీకి మరొక రూపం అని సోమవారం సిలిగురిలో విలేకరులతో మాట్లాడుతూ ఆమె అన్నారు. ఈ రెండు లేదా మూడు నెలల్లో పూర్తి చేయలేమని, దీనిని బలవంతంగా నిర్వహిస్తున్నారని మమతా బెనర్జీ ఆరోపించారు. ఎస్ఐఆర్‌కు వ్యతిరేకంగా మాట్లాడినందుకు బిజెపి తనను జైలుకు పంపవచ్చు లేదా తన గొంతు కోయవచ్చు అని ,కానీ ప్రజల ఓటు హక్కులను నిరోధించవద్దని ఆమె అన్నారు. జిఎస్‌టి ఒక పెద్ద తప్పిదమని, తక్షణమే దానిని వెనక్కి తీసుకోవాలని డిమాండ్ చేశారు.

సభ లోపలే సమస్యలు లేవనెత్తాలి: స్పీకర్ ఓం బిర్లా

న్యూఢిల్లీ : అన్ని రాజకీయ పార్టీలుపార్లమెంటు బయట కాకుండా సభలోనే సమస్యలను లేవనెత్తుతాయని తాము ఆశిస్తున్నట్లు లోక్ సభ స్పీకర్ ఓం ప్రకాశ్ బిర్లా అన్నారు. పార్లమెంటు ప్రజా సమస్యలపై చర్చకు వేదిక అని, రాజకీయ పార్టీలు సమావేశాలను అడ్డుకోకుండా, దానిని సమర్థవంతంగా ఉపయోగించుకోవాలని సూచించారు. పార్లమెంట్ శీతాకాల సమావేశాల నేపథ్యంలో లోక్‌సభ స్పీకర్ ఓం బిర్లా సోమవారం మాట్లాడుతూ, సభ కార్యకలాపాలకు ప్రణాళికాబద్ధమైన అంతరాయం కలిగించడం ప్రజాస్వామ్యం మంచి పద్ధతులలో ఒకటి కాదని అన్నారు. డిసెంబర్ 1 నుండి 19 వరకు పార్లమెంట్ శీతాకాల సమావేశాలు జరగనున్నాయి. ఈ సమావేశాలు15 సమావేశాల పాటు కొనసాగుతాయి. బిహార్లో ప్రత్యేక ఇంటెన్సివ్ ఓటర్ల జాబితాల సవరణ అంశంపై ప్రతిపక్షం సభ కార్యకలాపాలను అడ్డుకోవడంతో పార్లమెంటు వర్షాకాల సమావేశాలు ముగిశాయి. ఈ సారి సమావేశాలు తక్కువ రోజులు నిర్వహించడంపై ప్రశ్నించగా, పార్లమెంటు సమావేశాన్ని ఏర్పాటు చేయడం ప్రభుత్వ ప్రత్యేక హక్కు అని, ఎన్ని రోజులనేది అధికారిక ఎజెండాపై ఆధారపడి ఉంటుందని బిర్లా అన్నారు.

డిసెంబరు 9,11 తేదీల్లో

కేరళ స్థానిక సంస్థల ఎన్నికలు

21వ తేదీన నామినేషన్ల ముగింపు

వచ్చేనెల 13న ఓట్ల లెక్కింపు

తిరువనంతపురం: కేరళ రాష్ట్రంలో స్థానిక సంస్థల ఎన్నికలు డిసెంబరు 9,11 తేదీలలో జరుగుతాయి. ఒకరోజు విరామంతో రెండు విడతలుగా ఈ ఎన్నికలు జరుగుతాయని కేరళ రాష్ట్ర ఎన్నికలసంఘంసోమవారం ప్రకటించింది. ఎన్నికల ప్రవర్తనా నియమావళి తక్షణం అమలులోకి వస్తుంది. ఈ నెల 21వ తేదీతో నామినేషన్ల దాఖలు గడువు ముగుస్తుంది. తిరువనంతపురం, కొల్లాం, పట్టణంథిట్ట, కొట్టాయం, అలప్పుఝ, ఇడుక్కి, ఎర్నాకుళం జిల్లాలలో వచ్చేనెల తొమ్మిదో తేదీన ఎన్నికలు జరుగుతాయి. త్రిస్సూర్, పాలక్కాడ్, మలప్పురం,వాయ్‌నాడ్, కోళీకోడ్,కన్నూర్, కాసరగడ్ జిల్లాలో వచ్చేనెల 11వ తేదీన పోలింగ్ జరుగుతుంది. ఉదయం ఏడు గంటలకు ఓటింగ్ ప్రక్రియ ప్రారంభమై సాయంత్రం ఆరుగంటలకు ముగుస్తుంది. పోలింగ్ ప్రక్రియ ముగిసిన రెండోరోజు డిసెంబరు 13వ తేదీ ఉదయం 8 గంటలకు ఓట్ల లెక్కింపు ప్రారంభమవుతుంది. హైదరాబాద్‌కు చెందిన ఇసిఐఎల్ (ఎలక్ట్రానిక్స్ కార్పొరేషన్ ఆఫ్ ఇండియా లిమిటెడ్) ఓటింగ్ యంత్రాలను తయారుచేసి కేరళ ఎన్నికల సంఘానికి సరఫరా చేస్తోంది. ఇసిఐఎల్ఇంజనీర్ల పర్యవేక్షణలో ఓటింగ్ యంత్రాల తనిఖీలు ఇప్పటికే పూర్తిచేశారు. పోలింగ్ రోజున ఉదయం 6 గంటలకు నమూనా ఓటింగ్ పరిశీలన జరుగుతుంది. అభ్యర్థులు నామినేషన్లు దాఖలు చేసుకోవడానికి 11 రోజులు గడువు ఉండగా, ఈనెల 22న నామినేషన్లను పరిశీలిస్తారు. 24వ తేదీతో నామినేషన్ల ఉపసంహరణకు గడువు ముగుస్తుందని కేరళ రాష్ట్ర ఎన్నికల కమిషనర్ ఎ.షాజహాన్ చెప్పారు. 1200 స్థానిక సంస్థలకుగాను 1,199 స్థానిక సంస్థలలో ఎన్నికలు జరుగుతాయి. మత్తన్నూర్ పురపాలక సంఘ పాలకమండలి పదవీకాలం 2027 వరకూ ఉన్నందువల్ల దీనిని ఎన్నికల ప్రక్రియ నుండి మినహాయించారు. 941గ్రామ పంచాతీలలో ఉన్న 17,337 వార్డులకు, 152 బ్లాక్ పంచాయతీలలో ఉన్న 2,267 వార్డులకు, 14 జిల్లా పంచాయతీలలో ఉన్న 346 వార్డులకు, 86 పురపాలకసంఘాలలోఉన్న 3,205 వార్డులకు, ఆరు నగరపాలక సంస్థలలో ఉన్న 421 వార్డులకు ఎన్నికలు జరుగుతాయని షాజహాన్ చెప్పారు.

2.84 కోట్లు పైగా ఓటర్లు

కేరళ రాష్ట్రవ్యాప్తంగా నియోజకవర్గాల పునర్విభజన కారణంగా 1200 స్థానిక సంస్థలలో ఉన్న మొత్తం వార్డులసంఖ్య 21,900 నుండి 23,612కు పెరిగాయి. దీంతో కొత్తగా ఏర్పడిన వార్డుల సరిహద్దులకు అనుగుణంగా ఈ ఏడాది ఆగస్టునెలలో ఒకసారి, అక్టోబరునెలలో మరొకసారి మొత్తం రెండుసార్లు ఓటర్ల జాబితాలను సవరించారు. ఓటర్ల తుది జాబితాలను అక్టోబరు 25వ తేదీన ప్రచురించినట్లు షాజహాన్ చెప్పారు. కేరళలో మొత్తం 2,84,30,761 మంది ఓటర్లు ఉన్నారు. వీరిలో పురుషులు 1,34,12,470 మంది ఉన్నారు. 1,50, 18,010 మంది మహిళలుఉన్నారు.281మందిట్రాన్స్‌జెండర్లు ఉన్నారు. అదేవిధంగా ప్రవాస భారతీయులకోసం విడిగా ఒక ఓటర్ల జాబితాను సిద్ధం చేశారు. ఈ జాబితాలో 2,481మంది ఓటర్లు ఉన్నారు. వీరిలో 2,484 మంది పురుషులు, 357 మంది మహిళలు ఉన్నారు. ఈ నెల 14న అనుబంధ ఓటర్ల జాబితాను ప్రచురిస్తారు. రాజకీయపార్టీలకు వీటిని ఉచితంగా అందజేస్తారు.ఎన్నికల నిమిత్తం రాష్ట్రవ్యాప్తంగా 33,746 పోలింగ్ కేంద్రాలు ఏర్పాటు చేశారు. వీటిల్లో గ్రామ,బ్లాక్, జిల్లా పంచాయతీ వార్డుల నిమిత్తం 28,127 పోలింగ్ కేంద్రాలను ఏర్పాటు చేశారు. పురపాలక సంఘాలలో 3,604 పోలింగ్ కేంద్రాలు, నగర పాలక సంస్థలలో 2,015 పోలింగ్ కేంద్రాలు ఏర్పాటు చేశారు. పోలింగ్ ప్రక్రియ ని మిత్తం 50, 693 కంట్రోల్ యూనిట్లు, మరో 1,37,922 బ్యాలెట్ యూనిట్లను సిద్ధం చేశారు. ప్రస్తుతం ఉన్న స్థానిక సంస్థల ప్రతినిధుల పదవీకాలం పూర్తయిన తర్వాత కొత్తగా ఎన్నికైన ప్రతినిధులు పదవీ బాధ్యతలు తీసుకుంటారు. ఎన్నికైన కౌన్సిలర్లు, కార్పొరేటర్లు, సభ్యులందరూ తప్పనిసరిగా ప్రమాణ స్వీకారం చేయాలి. ప్రమాణ స్వీకారం ఎప్పుడు జరిగేదీ, మొదటి సమావేశాలు ఎప్పుడు జరిగేదీ రాష్ట్ర ప్రభుత్వమే తేదీలను నిర్ణయిస్తుంది. ఈ మార్గదర్శకాలకు అనుగుణంగా అధికారులు తదుపర చర్యలు తీసుకుంటారు. ప్రమాణ స్వీకారం తర్వాత ఎన్నికల సంఘం నిర్ణయించిన తేదీల ప్రకారం సభ్యులు అధ్యక్షులను, ఉపాధ్యక్షులను, స్థాయీసంఘాలను ఎన్నుకుంటారు.

బిహార్‌లో మహాఘట్బంధన్‌దే సర్కార్

ఎన్‌డిఎ వద్ద కేవలం అసభ్యకరమైన భాష, తప్పుడు వాగ్దానాలే ఉన్నాయి : కాంగ్రెస్

న్యూఢిల్లీ : బిహార్ అసెంబ్లీ ఎన్నికల చివరి దశ పోలింగ్ వేళ కాంగ్రెస్ కీలక వ్యాఖ్యలు చేసింది. ఈసారి రాష్ట్రంలో మహాఘట్బంధన్ ప్రభుత్వం కచ్చితంగా ఏర్పడుతుందని ఆశాభావం వ్యక్తం చేసింది. రాష్ట్ర అభివృద్ధికి ఇండియా కూటమి స్పష్టమైన రోడ్‌మ్యాప్‌ను కలిగి ఉందని స్పష్టం చేసింది. ఎన్‌డిఎ నాయకుల వద్ద అసభ్యకరమైన భాష, తప్పుడు వాగ్దానాలు మాత్రమే ఉన్నాయని విమర్శించింది. ఎన్నికల సందర్భంగా మహాఘట్బంధన్ ఇచ్చిన హామీలను అధికారంలోకి వచ్చిన వెంటనే అమలవుతాయని పేర్కొంది. 20 ఏళ్ల నిస్సహాయ పాలన నుంచి మహాఘట్బంధన్ ప్రభుత్వం బిహార్‌కు విముక్తి కల్పిస్తుందని కాంగ్రెస్ అధ్యక్షుడు మల్లికార్జున ఖర్గే అన్నారు. రాష్ట్రంలో వలసలు ఆగిపోతాయని, యువత భవిష్యత్తు నుండి చీకటి తొలగిపోతుందని, ప్రతి ఇంటికి ఉషోదయం వస్తుందన్నారు. అన్యాయాన్ని అంతం చేస్తామని, బిహార్‌ను సామాజిక న్యాయంతో మారుస్తామని ఖర్గే ఎక్స్‌లో హిందీలో పోస్టు చేశారు. దళితులు, మహాదళితులు, గిరిజనులు, వెనుకబడిన, అత్యంత వెనుకబడిన, ఆర్థికంగా బలహీన వర్గాలు, మైనారిటీలు తిరిగి వారి హక్కులను పొందుతారని కాంగ్రెస్ చీఫ్ అన్నారు. మహిళలు, రైతులు, యువత, సమాజంలోని ప్రతి వర్గం ఆర్థిక అభ్యున్నతిని అనుభవిస్తారని ఆయన అన్నారు. బిహార్ ప్రజలు రాష్ట్ర ముఖచిత్రాన్ని మార్చడానికి బయలుదేరారని, తాము రాష్ట్రానికి పూర్వ వైభవాన్ని తీసుకువస్తామని హామీ ఇస్తున్నామని, దానిని సాధ్యం చేసి చూపిస్తామని ఖర్గే మహాఘట్బంధన్ చేసిన కొన్ని హామీలను ఎక్స్‌లో పంచుకున్నారు. రాష్ట్రాన్ని 20 ఏళ్లు విధ్వంసానికి గురి చేసిన ఎన్‌డిఎ నాయకులు ఇప్పుడు అసభ్యకరమైన భాష, తప్పుడు వాగ్దానాలు మాత్రమే చేశారని, బిహార్ అభివృద్ధి, న్యాయం కోసం ఇండియా కూటమి స్పష్టమైన, దృఢమైన రోడ్‌మ్యాప్‌ను కలిగి ఉందని కాంగ్రెస్ ప్రధాన కార్యదర్శి జైరామ్ రమేష్ అన్నారు. ఈసారి బిహార్‌లో మహాఘట్బంధన్ ప్రభుత్వం కచ్చితంగా ఏర్పడుతుందన్నారు. బిహార్‌లోని ప్రతి ఇంటికి ఉద్యోగాలు, ప్రతి కుటుంబానికి ప్రభుత్వ ఉద్యోగం వంటి మహాఘట్బంధన్ 20 హామీలను రమేష్ వెల్లడించారు.

ఎన్నికల సంఘం కార్యాలయం ఎదుట ఎన్ఎస్‌యుఐ నిరసన

న్యూఢిల్లీ : న్యూఢిల్లీలోని భారత ఎన్నికల సంఘం (ఇసిఐ) కార్యాలయం ఎదుట ఎన్ఎస్‌యుఐ సోమవారం నిరసన చేపట్టింది. హర్యానాలో పెద్ద ఎత్తున ఓటర్ల జాబితాలో అవకతవకలు జరిగాయని రాహుల్ గాంధీ చేసిన ఆరోపణలు ఎన్నికల సంఘం ,అధికార బిజెపి నుండి జవాబుదారీతనం కోరుతూ ఎన్ఎస్‌యుఐ కార్యకర్తలు ఇసి కార్యాలయం వద్ద నిరసన ప్రదర్శన నిర్వహించారు.కాగా, ఢిల్లీ పోలీసులు ప్రదర్శనను అడ్డుకున్నారు. ఎన్ఎస్‌యుఐ జాతీయ అధ్యక్షుడు వరుణ్ చౌదరి మాట్లాడుతూ ఎన్నికల కమిషన్ తన రాజ్యాంగ విధిని నిర్వర్తించడంలో విఫలం అయిందని ఆరోపించారు. ఎన్నికల కమిషన్ ప్రజాస్వామ్య సంరక్షకురాలి ఉండటానికి బదులుగా, హర్యానాలో ఓటు దొంగతనానికి వీలు కల్పించడానికి బిజెపితో కుమ్మక్కైంది అని ఆయన అన్నారు.

లింగ ఆధారిత గణాంకాలు వెల్లడించరా?

ఎన్నికల కమిషన్‌పై తేజస్వీ యాదవ్ మండిపాటు

పాట్నా : భారత ఎన్నికల సంఘం (ఇసిఐ)పై ఆర్‌జెడి నేత, ఇండియా కూటమి ముఖ్యమంత్రి అభ్యర్థి తేజస్వీ యాదవ్ మండిపడ్డారు. బిహార్‌లో అసెంబ్లీ ఎన్నికల మొదటి దశకు 6వ తేదీన ఓటింగ్ ముగియగా, ఇప్పటికే ఓటు వేసిన ఓటర్ల లింగం వారీ డేటాను వెల్లడించలేదని విమర్శించారు. సోమవారం ఆయన మీడియాతో మాట్లాడుతూ ఆర్‌జెడి నేతృత్వంలోని ప్రతిపక్ష సంకీర్ణం ఓట్ల దొంగతనాన్ని అనుమతించదన్నారు. ప్రధానమంత్రి నరేంద్ర మోదీ, కేంద్ర హోంమంత్రి అమిత్ షా నాయకత్వంలో ఎన్నికల కమిషన్ సరిగ్గా పనిచేయడం మానేసిందని తేజస్వీ ఆరోపించారు. ఎన్నికల కమిషన్ లేదా కేంద్ర హోంమంత్రి అమిత్ షాతో కుమ్మక్కై సమస్యలను సృష్టించడానికి ప్రయత్నిస్తే తీవ్ర పరిణామాలు ఉంటాయని అధికారులను హెచ్చరించారు. ఎట్టి పరిస్థితుల్లోనూ తాము ఓటు దొంగతనం లేదా అవకతవకలను అనుమతించబోమన్నారు. బిహార్‌లో ఎన్నికల విధుల కోసం బిజెపి పాలిత రాష్ట్రాల నుండి మొత్తం 208 కంపెనీల భద్రతా సిబ్బందిని మోహరించారని యాదవ్ పేర్కొన్నారు. బిజెపి పాలిత రాష్ట్రాల నుండి భద్రతా సిబ్బందిని ఎందుకు మోహరించారని ప్రశ్నిస్తూ, వారిపై తాము నిశితంగా నిఘా ఉంచుతున్నామని చెప్పారు. దాదాపు 68 శాతం మంది పోలీసు పరిశీలకులు బిజెపి పాలిత రాష్ట్రాల నుండి వచ్చిన వారేనన్నారు. కేంద్ర హోంమంత్రి అమిత్ షాతో సహా బయటి వ్యక్తులు బిహార్‌ను నియంత్రించాలనుకుంటున్నారని, దీనిని రాష్ట్ర ప్రజలు అనుమతించరని ఆర్‌జెడి నాయకుడు బిజెపి కేంద్ర నాయకులను విమర్శించారు. ప్రధాని నరేంద్ర మోదీ తన ఎన్నికల ప్రచారాల సమయంలో బిహార్‌లో నిరుద్యోగం, వలసల వంటి సమస్యల గురించి మాట్లాడలేదని, ప్రతికూల రాజకీయాలలో పాల్గొన్నారని ఆరోపించారు. సామ్రాట్ చౌదరి, డాక్టర్ దిలీప్ జైసావల్, మంగళ్ పాండేల అవినీతి ఆరోపణల గురించి తాను ఏమీ చెప్పలేదని ఆర్‌జెడి నాయకుడు పేర్కొన్నారు. హులాస్ పాండే, ఆనంద్ మోహన్, సునీల్ పాండే, మనోర్మ దేవి వంటి వారితో ప్రధాని వేదిక పంచుకున్నారు, నిజాయితీపరులైన రాజకీయ నాయకులా? కోట్లాది రూపాయల సృజన్ కుంభకోణంలో ప్రధాన నిందితుడైన విపిన్ శర్మను ఆయన పాట్నాలో కలిశారన్నారు. బిహార్ ఎన్నికల్లో విజయం సాధిస్తామని యాదవ్ విశ్వాసం వ్యక్తం చేస్తూ, నవంబర్ 18న ప్రమాణం చేస్తామని ధీమా వ్యక్తం చేశారు. శాంతిభద్రతల విషయంలో రాజీ పడబోమని, ఇండియా కూటమి అధికారంలోకి రాగానే నేరస్థులు, మతతత్వ శక్తులు, అవినీతిపై చర్యలు తీసుకుంటామని పేర్కొన్నారు.

ఎపి, రాజస్థాన్ ప్రమాదాలను సుమోటోగా స్వీకరించిన 'సుప్రీం'

స్థాయీ నివేదిక ఇవ్వాలని ఎన్‌హెచ్ఎఐకి ఆదేశం

న్యూఢిల్లీ : ఇటీవల ఆంధ్రప్రదేశ్, రాజస్థాన్‌లోలో ఘోర రోడ్డు ప్రమాదాలు జరిగిన విషయం తెలిసిందే. రాజస్థాన్‌లో రోడ్డు ప్రమాదంలో ఈ ఘటనలో 15 మంది ప్రాణాలు కోల్పోయారు. ఎపిలో బస్సు దహనమై మరో 19 మంది ప్రయాణికులు సజీవ దహనమయ్యారు. రెండు ఘటనలను సుప్రీంకోర్టు సుమోటోగా స్వీకరించింది. జస్టిస్ జెకె మహేశ్వరి, విజయ్ విష్ణోయ్‌లతో కూడిన ధర్మాసనం జాతీయ రహదారుల భద్రతపై ఆందోళన వ్యక్తం చేసింది. రాజస్థాన్‌లోని జాతీయ రహదారులపై ఉన్న ధాబాలు, ఇతర సంస్థల సంఖ్యను వివరిస్తూ రెండువారాల్లోగా వివరణాత్మక స్టేటస్ రిపోర్ట్ దాఖలు చేయాలని భారత జాతీయ రహదారుల ప్రాధికార సంస్థ (ఎన్‌హెచ్ఎఐ)ని ఆదేశించింది. రహదారి పరిస్థితులపై నివేదికను కూడా ఇవ్వాలని చెప్పింది. ఈ కేసులో సీనియర్ న్యాయవాది ఎఎస్ నాదకర్ణిని అమికస్ క్యూరీగా నియమించిన ధర్మాసనం.. స్టేటస్ నివేదికను దాఖలు చేయడానికి రాజస్థాన్ ప్రభుత్వ ప్రధాన కార్యదర్శిని పార్టీగా చేర్చాలని ఆదేశించింది. రాజస్థాన్ ప్రభుత్వం తరఫున హాజరైన అదనపు అడ్వకేట్ జనరల్ శివ్ మంగళ్ శర్మ.. ఈ అంశంపై రాష్ట్ర ప్రభుత్వం పూర్తిగా కోర్టుకు అన్ని విధాలుగా సహాయ సహకారాలు అందిస్తుందని తెలిపారు. అలాగే, కర్నూలు రోరడ్డు ప్రమాదాన్ని సైతం కోర్టు పరిగణలోకి తీసుకుంది. జాతీయ రహదారి భద్రత, రోడ్డు పక్కన ఉన్న నిర్మాణాల నియంత్రణ కోసం సమన్వయ విధానం అవలంభించడానికి ఏపీ ప్రభుత్వ ప్రధాన కార్యదర్శిని పార్టీగా చేయాలని ఆదేశించింది. నేషనల్ హైవేలపై ప్రమాదాలు కేవలం డ్రైవింగ్ లోపాలు మాత్రమే కాకుండా.. అధికార యంత్రాంగం నిర్లక్ష్యం వల్ల జరుగుతున్నట్లుగా కోర్టు పేర్కొంది. ఈ క్రమంలో ఈ వ్యవహారంపై ద్విసభ్య ధర్మాసనం స్పందించింది.

ఉగ్ర కుట్ర గుట్టురట్టు

2,900 కిలోల పేలుడు పదార్థాలు స్వాధీనం

ముగ్గురు వైద్యులు సహా ఎనిమిది మంది అరెస్టు

శ్రీనగర్/ఫరీదాబాద్: ఉగ్రనిరోధక చర్యల్లో జమ్ముకశ్మీర్ పోలీసులు భారీ పురోగతి సాధించారు. హర్యానా పోలీసులతో కలిసి నిర్వహించిన సంయుక్తఆపరేషన్‌లో అంతరాష్ట్ర, అంతర్జాతీయ ఉగ్ర మాడ్యూల్ గుట్టురట్టు చేశారు. జైషే మహమ్మద్, అన్సార్ ఘజ్వత్ – ఉల్ – హింద్, కశ్మీర్, హర్యానా, ఉత్తరప్రదేశ్‌లకు సంబంధించిన వైట్ కాలర్ టెర్రర్ మాడ్యూల్ ముఠా ముట్టును బయటపెట్టారు. ముగ్గురు వైద్యులు సహా 8 మందిని అరెస్టు శారు. పెద్ద ఆయుధాలు, మందుగుండు సామాగ్రితో పాటు 2,900 కిలోల పేలుడు పదార్థాలను స్వాధీనం చేసుకున్నట్లు అధికారులు తెలిపారు. 15 రోజుల ఆపరేషన్ తర్వాత అరెస్టు చేసిన వారిలో ఫరీదాబాద్‌లో కశ్మీర్‌కు చెందిన డాక్టర్ ముజమ్మిల్ గనై, లక్నోకు చెందిన డాక్టర్ షాహీన్‌ను కస్టడీ విచారణ కోసం విమానంలో శ్రీనగర్‌కు తరలించారు. షాహిన్ కారులో ఎకె47 రైఫిల్ దొరికినట్లు అధికారులు తెలిపారు. అయితే ఎప్పుడు చేశారో అనే విషయాన్ని కచ్చితంగా వెల్లడించలేదు. ఈ చర్యతో నిషేధిత జైషే మహమ్మద్ (జెఇఎం), భారతదేశంలో ఐసిస్ అనుబంధ సంస్థ అయిన అన్సార్ ఘజ్వత్ – ఉల్ – హింద్ (ఎజియుహెచ్) అనే రెండు ఉగ్రవాద గ్రూపుల విధ్వంసక కుట్రలను పోలీసులు విజయవంతంగా తిప్పికొట్టారు. 2,900 కిలోల పేలుడు పదార్థంలో అమ్మోనియం నైట్రేట్, పొటాషియం నైట్రేట్, సల్ఫర్‌ను స్వాధీనం చేసుకున్నారు. ఇందులో అమ్మోనియం నైట్రేట్ అని అనుమానించబడిన 360 కిలోల మందే పదార్థం, కొన్ని ఆయుధాలు, మందుగుండు సామగ్రిని ఫరీదాబాద్‌లోని గనైలో అద్దెకు తీసుకున్న వసతి గృహం నుండి స్వాధీనం చేసుకున్నట్లు జమ్ముకశ్మీర్ పోలీసులు ఒక ప్రకటనలో తెలిపారు. వివిధ ప్రదేశాల నుండి స్వాధీనం చేసుకున్న వాటిలో మందుగుండు సామగ్రితో కూడిన చైనీస్ స్టార్ పిస్టల్, బెరెట్టా పిస్టల్, ఎకె 56 రైఫిల్, ఎకె క్రింకోవ్ రైఫిల్, రసాయనాలు, కారకాలు, మందే పదార్థం, ఎలక్ట్రానిక్ సర్క్యూట్లు, బ్యాటరీలు, వైర్లు, రిమోట్ కంట్రోల్, టైమర్లు, మెటల్ షీట్లు ఉన్నాయి. న్యూఢిల్లీకి ఆనుకుని ఉన్న హర్యానా పట్టణంలోని అల్ ఫలాహ్ విశ్వవిద్యాలయంలో ఉపాధ్యాయుడిగా పనిచేస్తున్న గనై, శ్రీనగర్‌లో జైషే మహ్మద్‌కు మద్దతుగా పోస్టర్లు వేసిన కేసులో జమ్ముకశ్మీర్ పోలీసులు అతన్ని మోస్ట్ వాంటెడ్ వ్యక్తిగా పేర్కొన్న తర్వాత అరెస్టు చేశారు. అరెస్టు అయిన ఎనిమిది మందిలో, ఏడుగురు కశ్మీర్‌కు చెందినవారే. ఆరిఫ్ నిసార్ దార్ అలియాస్ సాహిల్, యాసిర్–ఉల్–అష్రఫ్, మక్సూద్ అహ్మద్ దార్ అలియాస్ షాహిద్ శ్రీనగర్‌లోని నౌగామ్ నివాసులు. మౌల్వి ఇర్ఫాన్ అహ్మద్ షోపియాన్‌కు చెందిన వ్యక్తి. జమీర్ అహ్మద్ అహంగర్ అలియాస్ ముత్లాషా గందేర్‌బాల్‌లోని వకురా ప్రాంత నివాసి. పుల్వామాలోని కోయిల్ ప్రాంతానికి చెందిన డాక్టర్ ముజమ్మిల్ అహ్మద్ గనై అలియాస్ ముసైబ్, కుల్గాంలోని వాన్‌పోరా ప్రాంతానికి చెందిన డాక్టర్ అదీల్ ఉండగా, డాక్టర్ షాహీన్ లక్నోలో నివసిస్తున్నారు. గనై, అదీల్ ఫోన్లలో అనేక పాకిస్తానీ నంబర్లు దొరికాయని అధికారులు తెలిపారు. వారు నెట్‌వర్క్‌ను నిర్వహించే అవకాశం ఉన్నట్లు భావిస్తున్నారు. అక్టోబర్ 19న నగరంలోని బన్‌పోరా నౌగామ్ ప్రాంతంలోని వివిధ ప్రదేశాలలో పోలీసులను, భద్రతా దళాలను లక్ష్యంగా చేసుకుని జెఇఎం పోస్టర్లు వెలిశాయి. ఇది దర్యాప్తునకు తొలి అడుగు పడగా, అంతర్‌రాష్ట్ర ఉగ్రవాద నెట్‌వర్క్‌ను బహిర్గతం చేయడానికి దారితీసింది. దర్యాప్తులో వైట్ కాలర్ టెర్రర్ ఎకోసిస్టమ్ బయటపడింది, పాకిస్తాన్, ఇతర దేశాల నుండి పనిచేస్తున్న విదేశీ హ్యాండ్లర్లతో సంప్రదింపులు జరుపుతున్న రాడికలైజ్డ్ నిపుణులు, విద్యార్థులు పాల్గొన్నారని జమ్ముకశ్మీర్ పోలీసులు ఒక ప్రకటనలో తెలిపారు. ఈ బృందం బోధన, సమన్వయం, నిధుల తరలింపు, లాజిస్టిక్స్ కోసం ఎన్‌క్రిప్టెడ్ ఛానెల్‌లను ఉపయోగిస్తోందని పేర్కొంది. 'సామాజిక/ధార్మిక కారణాల ముసుగులో ప్రొఫెషనల్, అకడమిక్ నెట్‌వర్క్‌ల ద్వారా నిధులు సేకరించారని, నిందితులు తీవ్రవాదం చేయడం, వారిని ఉగ్రవాద శ్రేణుల్లోకి చేర్చుకోవడం, నిధులను సేకరించడం, లాజిస్టిక్స్ ఏర్పాటు చేయడం, ఆయుధాలు/మందుగుండు సామగ్రిని సేకరించడం, ఐఇడిలను తయారు చేయడానికి సామగ్రిని సేకరించడంలో పాల్గొన్నట్లు తేలిందని తెలిపారు.

' ఈ కేసు దర్యాప్తులో భాగంగా జమ్ముకశ్మీర్‌లోని ఆయా ప్రాంతాలతో పాటు హర్యానాలోని ఫరీదాబాద్, ఉత్తరప్రదేశ్‌లోని సహారన్‌పూర్‌లో స్థానిక పోలీసులతో కలిసి సోదాలు నిర్వహించాం. ఈ క్రమంలోనే కొంతమంది నిందితుల పాత్ర బయటపడింది. వారినీ అరెస్టు చేస్తాం. వారి వద్ద నుంచి పెద్ద మొత్తంలో ఆయుధాలు స్వాధీనం చేసుకున్నాం. నిధులకు సంబంధించి దర్యాప్తు కొనసాగుతోంది' అని జమ్ముకశ్మీర్ పోలీసు ప్రతినిధి తెలిపారు.

కూలిన ఇంటి పైకప్పు

ఒకే కుటుంబానికి చెందిన ఐదుగురు దుర్మరణం

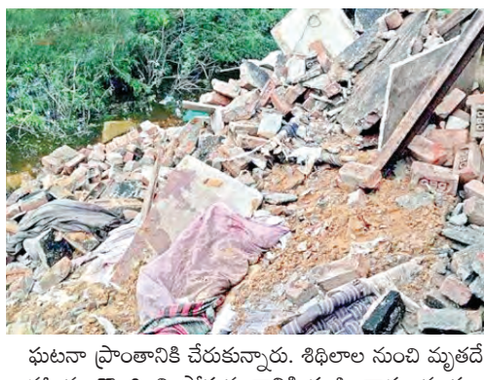

న్యూఢిల్లీ : ఇంటి పైకప్పు కూలి ఒకే కుటుంబానికి ఐదుగురు దుర్మరణం పాలయ్యారు. బిహార్ రాష్ట్రంలోని పట్నా రెవెన్యూ జిల్లాలో ఈ ఘటన చోటుచేసుకుంది. అకిల్‌పూర్ పోలీస్‌స్టేషన్ పరిధిలోని మనాస్ గ్రామంలో ఆదివారం రాత్రి 9.45 గంటల సమయంలో ఓ ఇంటి పైకప్పు ఒక్కసారిగా కూలిపోయింది. ఈ ప్రమాదంలో ఒకే కుటుంబానికి చెందిన ఐదుగురు దుర్మరణం పాలయ్యారు. వారిలో ముగ్గురు చిన్నారులు ఉన్నారు. అందరూ నిద్రలో ఉండగా ఇంటి పైకప్పు కూలడంతో పడుకున్నవాళ్లు పడుకున్నట్లే ప్రాణాలు విడిచారు. సమాచారం అందుకున్న పోలీసులు హుటాహుటిన ఘటనా ప్రాంతానికి చేరుకున్నారు. శిథిలాల నుంచి మృతదేహాలను తొలగించి పోస్టుమార్టానికి పంపించారు. మృతుల వివరాలు తెలియాల్సి ఉందని పోలీసులు చెప్పారు. పైకప్పు కూలిన ఇళ్లు 30 ఏళ్ల క్రితం నాటిదని, శిథిలావస్థకు చేరుకుని ఉండటంతో అకస్మాత్తుగా కూలిపోయిందని తెలిపారు.

తమిళనాడులో 'సర్' చెల్లుబాటును సుప్రీంకోర్టులో సవాలు చేసిన సిపిఐ(ఎం)

న్యూఢిల్లీ: తమిళనాడులో ఓటర్ల జాబితాల ప్రత్యేక సవరణ (సర్)ను వ్యతిరేకిస్తూ సిపిఐ(ఎం) సుప్రీంకోర్టులో పిటిషన్ దాఖలు చేసింది. తమిళనాడులో 'సర్' అమలుపై ఇప్పటికే అధికార డిఎంకె సుప్రీంకోర్టును ఆశ్రయించింది. రాష్ట్రంలో ఓటర్

ప్రజాపక్షం
మంగళవారం, 11 నవంబరు

దోహా రాజకీయ డిక్లరేషన్

'సామాజిక అభివృద్ధికోసం' రెండవ ప్రపంచ సమ్మిట్ (అగ్రనాయక సమావేశం) తొలిరోజునే (నవంబర్ 4–6) దోహా రాజకీయ డిక్లరేషన్‌ను ఆమోదించటం ప్రపంచవ్యాప్తంగా కోట్లాదిమందిలో ఆశలు నింపుతుంది. అయితే దారిద్ర్యం, అసమానత, మంచి ఉపాధులు, అభివృద్ధికి నిధులు ప్రధాన ఆందోళనలుగా ఉన్నందున ఏ డిక్లరేషన్ అయినా విజయవంతంగా అమలు కావాలంటే సత్వర చర్యలు కీలకం. మనం అనేక అంతర్జాతీయ సమ్మిట్లలో అగ్రనాయకుల వాగ్దానాలతో కూడిన డిక్లరేషన్‌లు చూస్తుంటాం. ఉదాహరణకు ఈ మిలీనియం (శత సహస్రాబ్ది) ప్రారంభంలో వెనుకదేశాల అభివృద్ధికై శాశ్వత లక్ష్యాలపేరుతో సంపన్నదేశాల వాగ్దానాలతో కూడిన 'మిల్లీనియం డిక్లరేషన్' అమలు అసంపూర్తిగా వుంది. కాలావధి పొడిగించబడినా నెరవేరుతుందన్న గ్యారంటీ లేదు. ఎందుకంటే ఈ దోపిడీ ప్రపంచ వ్యవస్థల్లో అసమానత అగాథాలు పెరుగుతూనే ఉంటాయి. అయినా సమ్మిట్లు – డిక్లరేషన్‌లు మనిషిలో ఆశను సజీవంగా ఉంచుతాయి. శక్తి ఉంటే వాటిని నెరవేర్చాలని పోరాడేందుకు ప్రాతిపదికగా పనిచేస్తాయి.

దోహా రాజకీయ డిక్లరేషన్‌కూడా ఆ కోవలోకే వస్తుంది. మరింత న్యాయమైన, సమ్మిళిత సమాజాల నిర్మాణానికి ప్రపంచ నిబద్ధతను అది తెలియజేస్తున్నది. దారిద్ర్యం నిర్మూలన, మంచి ఉపాధులు కల్పించటం, అసమానతను తగ్గించటం, మానవ హక్కులను కాపాడటం అటువంటి సమాజాల నిర్మాణానికి ఆవశ్యకం. అందువల్ల సామాజిక అభివృద్ధి నైతిక ఆవశ్యకత మాత్రమే కాదు, శాంతి–సుస్థిరత, నిలకడైన అభివృద్ధికి తప్పనిసరి. ఐక్యరాజ్యసమితి ప్రధాన కార్యదర్శి ఆంటోనియో గుట్రెస్ ప్రారంభ పత్రికాగోష్ఠిలో ఇలా అన్నారు : ''సామాజిక అభివృద్ధికి అర్థం కొద్దిమంది సంపన్నులు కావటం కాదు, సామాజిక న్యాయం, పూర్తి ఉపాధి, మానవ గౌరవంతో అనేకమందికి అవకాశాలు''. దోహా రాజకీయ ప్రకటన ''అభివృద్ధికి బూస్టర్ షాట్,' ''ప్రజల ప్రణాళిక'' అని ఆయన అన్నారు. ఇది మాటలతో జరిగేది కాదు. ఇందుకు ప్రపంచ వ్యవస్థల్లో సంస్కరణలు, రుణభారం నుంచి ఉపశమనం, అందరి అభివృద్ధి, సమాజం అంచుల్లోని వారి సాధికారత సాధించటం అవసరం.

40కి పైగా దేశాల, ప్రభుత్వాల అధిపతులు, 170మంత్రుల స్థాయి ప్రతినిధి వర్గాలు, అంతర్జాతీయ సంస్థలు, యువజన, పౌరసమాజ అధిపతులు – మొత్తం 14 వేలమంది ప్రపంచం నలుమూలలనుంచీ పాల్గొన్నారు. సామాజికాభివృద్ధికి ఉద్దేశించిన తొలి ప్రపంచ సమ్మిట్ 1995లో కోపెన్‌హేగన్‌లో జరిగింది. ఆ సభ నిర్దేశించుకున్న లక్ష్యాలకు ప్రపంచాన్ని పునర్‌నిబద్ధం చేయటం, వాటిని శాశ్వత అభివృద్ధి (ఎస్‌డిజిఎస్) 2030 గమ్యాలతో సంధానించటానికి ఈ రెండవ సమ్మిట్ ఉద్దేశించింది. దోహా రాజకీయ డిక్లరేషన్ ఈ సమ్మిట్ ముఖ్య పత్రం. న్యూయార్క్‌లో అంతర్ ప్రభుత్వ సంబంధాల ద్వారా ముందుగా ఆమోదించిన డిక్లరేషన్‌ను సమ్మిట్ ఆమోదించింది. దారిద్ర్యం నిర్మూలన, సంపూర్ణ–ఉత్పాదక ఉపాధి/గౌరవప్రదమైన పని, సామాజిక సమైక్యత అనే అంతర్ సంబంధంగల మూడు ప్రాధాన్యతలను డిక్లరేషన్ వక్కాణించింది. ఇది రాజకీయ సంకల్పాన్ని పునరుద్ఘాటిస్తూ, ఎజండా నిర్దేశిస్తున్నది. 1995 డిక్లరేషన్‌లో చేసిన వాగ్దానాలను సభ్య దేశాలకు గుర్తు చేసింది. వాటిలో వేటికి ప్రాధాన్యత ఇవ్వాలో నొక్కి చెప్పింది. డిజిటల్ పరివర్తన, ఎఐ, వాతావరణం, స్థితిస్థాపకత, అందరినీ చేరుకునే టెక్నాలజీలు, జెండర్ స్పందన దృక్పథాలు వగైరా కొత్త సమస్యలను జోడించింది.

సామాజికంగా అందరి అభివృద్ధి, మంచి ఉపాధులు, అసమానతల తగ్గింపు లక్ష్యాల సాధనలో వెనుకబడి ఉన్నందున రాజకీయ సంకల్పాలకు కొత్త ప్రోత్సాహం ఇస్తున్నదీ డిక్లరేషన్. సమగ్రమైన, తాజా పరిచిన ఎజండాలో దోహా డిక్లరేషన్ బలం ఇమిడి ఉంది. నిర్ణయాల అమలును సమీక్షించే ఏర్పాటు కూడా ఉంది. ఈ లక్ష్యాలు నెరవేర్చే దిశగా ప్రయాణించటానికి అనేక దేశాలకు ఆర్థిక వనరులు అవసరం – అంతర్జాతీయ సహకారం (ద్రవ్య వ్యవస్థ నిర్మాణంలో మార్పులు సహా) అవసరం. 'సామాజికాభివృద్ధికి ద్రవ్య సహాయం' పట్ల నిబద్ధత పునరుద్ఘాటన ఈ అవసరాన్ని, తమ బాధ్యతను సంపన్న దేశాలు గుర్తించినట్లే భావించాల్సి ఉంటుంది. ఏమైనా ప్రకటనలు, హామీలకన్నా కార్యాచరణ ప్రధానం. డిక్లరేషన్‌లు లీగల్‌గా శిరసావహించాల్సిన ఒడంబడికలు కావు. అందువల్ల వీటి అమలు ఆయా ప్రభుత్వాల సుముఖత, నేతల దృష్టి దృక్పథం, దేశ శక్తి సామర్థ్యాల మీద ఆధారపడి ఉంటుందని వేరే చెప్పనవసరం లేదు.

భవిష్యత్ పౌరులను తీర్చిదిద్దే ప్రయోగశాలలే పాఠశాలలు

విద్యా దానం మహా దానం. విద్య లేనివాడు వింత పశువు. చీకటిని పారద్రోలి జ్యోతి వెలిగించేది విద్య మాత్రమే. మనిషి ఉన్నత శిఖరాలను అధిరోహించడానికి విద్య దోహదం చేస్తుంది. భారతదేశానికి తొలి విద్యా శాఖ మంత్రి, స్వాతంత్ర్య సమరయోధులు, విద్యావేత్త, తత్వవేత్త, మైనారిటీ నాయకుడు మౌలానా అబుల్ కలామ్ ఆజాద్. స్వాతంత్ర్యానంతరం భారతదేశం లో విద్యావ్యాప్తికి ఎనలేని కృషికి గుర్తింపుగా మౌలానా జన్మదినం సందర్భంగా నవంబర్ 11న జాతీయ విద్యా దినోత్సవంగా భారత ప్రభుత్వం 2008లో ప్రకటన చేసింది. ఆయన 1947 నుండి 1958 వరకు విద్యాశాఖ మంత్రిగా పనిచేశారు. మౌలానా ఒక సంఘ సంస్కర్త, విద్య ద్వారానే దేశాన్ని నిర్మించడానికి కట్టుబడి ఉన్న నాయకుడు. మౌలానా అబుల్ కలామ్ ఆజాద్, మౌలానా సయ్యద్ అబుల్ కలాం గులాం ముహియుద్దీన్ అహ్మద్ బిన్ ఖైరుద్దేన్ అల్ హుస్సేన్ ఆజాద్ అనే పేర్లతో పిలుస్తారు. నవంబర్ 11,1808 లో జన్మించాడు. 11సం.ల వయస్సులో తల్లి మరణం తీరని లోటు. తన 13వ ఏట యువ జులేఖా బేగం తో వివాహం అయింది. అబుల్ కలాం గొప్ప పండితుడు, జర్నలిస్టు, భారతదేశానికి ఆయన చేసిన అతిపెద్ద సహకారం విద్య బహుమతి. అందుకే 1920 లో ఉత్తరప్రదేశ్‌లోని అలీగడ్ జామియా మిలియా ఇస్లాం మిక్ ఫౌండేషన్ కమిటీకి సభ్యుడిగా ఎన్నికైనాడు. అతి చిన్న వయసు 30 సంవత్సరాలకే భారత జాతీయ కాంగ్రెస్‌కు 1940 నుండి 1945 మధ్యకాలంలో అధ్యక్షుడైనాడు. ప్రారంభంలో తన తండ్రి తనకు గురువు. ఉర్దూలో అనేక కవితలు రాశాడు. 1912లో మౌలానా ముస్లింలలో దేశభక్తిని పెంపొందించుటకు, బ్రిటిష్ ప్రభుత్వ విధానాలపై దాడి చేయుటకు మౌలానా 'అల్ హిలాల్' అనే ఉర్దూ వార పత్రికలు ప్రారంభించాడు.

ఆధునిక ఐఐటి లు మౌలానా అబ్దుల్ కలాం ఆలోచనలే, 1951లో భారతదేశంలోని మొట్టమొదటి ఐఐటి (ఇండియన్ ఇన్స్టిట్యూట్ ఆఫ్ టెక్నాలజీ)ఖరగ్‌పూర్‌లో స్థాపించాడు. ఢిల్లీ లోని సెంట్రల్ ఇన్‌స్టిట్యూట్ ఆఫ్ ఎడ్యుకేషన్, 1934లో యూనివర్సిటీ గ్రాంట్స్ కమిషన్ ఏర్పాటుకు ఆయనే బాధ్యత వహించాడు. బెంగళూరులో ఇండియన్ ఇన్‌స్టి ట్యూట్ ఆఫ్ సైన్స్ (ఐఐఎస్‌సి) ఏర్పాటుకు కృషి చేసాడు. వీటి ఏర్పాటు భారతదేశం సాంకేతిక విద్య, పరిశోధన పురోగతిలో మైలురాయిగా చెప్పవచ్చును.

1948 జనవరి 16న ఒక సందర్భంలో ఆయన మాట్లాడుతూ, మనం ఒక్క క్షణం కూడా మర్చిపోకూడదు, కనీసం ప్రాథమిక విద్యను పొందడం ప్రతి వ్యక్తి జన్మహక్కు, అది లేకుండా పౌరుడిగా తమ విధులను నిర్వర్తించలేడు అన్నాడు. దేశాభివృద్ధిలో విద్య పోషించే ప్రాథమిక పాత్ర అని అన్నారు.

అంతేకాకుండా సెంట్రల్ అడ్వైజరీ బోర్డ్ ఆఫ్ ఎడ్యుకేషన్ చైర్మన్‌గా మౌలానా అబుల్ కలామ్ ఆజాద్ వయోజన విద్య, అక్షరాస్యతకు ఉత్సాహం ఇచ్చాడు. అలాగే విద్య, సంస్కృతిని ప్రోత్సహించుటకు సంగీత నాటక అకాడమిని 1953 లో స్థాపించాడు, 195 లో లలిత కళా అకాడమీ ని స్థాపించాడు. స్కూల్ ఆఫ్ ఆర్కిటెక్చర్ అండ్ ప్లానింగ్ ను స్థాపించిన ఆయన 14 సం.ల వయసు వరకు పిల్లలందరికీ ఉచిత మరియు తప్పనిసరి విద్య అవసరమని చాటి చెప్పాడు. మైనారిటీ విద్య బలోపేతానికి విద్యార్థులకు సహాయం రూపం లో అందించుటకు ఫెలోషిప్ లను ప్రవేశపెట్టాడు.

''భవిష్యత్తు పౌరులను ఉత్పత్తి చేసే ప్రయోగశాలలే పాఠశాలలు'' అన్న ఆయన దేశంలో మానవ వనరుల అభివృద్ధి మంత్రిత్వ శాఖకు వన్నె తెచ్చాడు. ఆయన మరణానంతరం 1992 లో భారతదేశ అత్యున్నత పురస్కారమైన 'భారతరత్న' బిరుదు ఇవ్వడం జరిగింది. జాతీయ విద్యా దినోత్సవం సందర్భంగా దేశ వ్యాప్తంగా నవంబర్ 11న పాఠశాలలు, కళాశాలల్లో వ్యాస రచన, ర్యాలీలు, ఉపన్యాస పోటీలు, సెమినార్లు నిర్వహిస్తూ, స్వతంత్ర భారతంలో విద్యావ్యాప్తికి చేసిన కృషిని స్మరించుకుందాం.

మారుతున్న కాలానికి అనుగుణంగా విద్యావ్యవస్థలో సంస్కరణలు తీసుకురావాల్సిన అవసరం ఎంతైనా ఉంది. విద్యాశాఖ మంత్రిగా మౌలానా అన్నట్లుగా విద్య పోషించే స్థాయిలో ఉండాలంటే విద్యారంగం మొత్తం ప్రభుత్వ ఆధీనంలోనే ఉండాలి. విద్య సామాన్యునికి భారం కాకుండా ఉన్నప్పుడే దేశాభివృద్ధిలో విద్య ప్రముఖ పాత్ర పోషిస్తుందని చెప్పవచ్చును. విద్యారంగంలో సమూల మార్పులు రావాలి. కేంద్ర రాష్ట్ర ప్రభుత్వాలు బడ్జెట్ల లో అధిక నిధులు కేటాయించాలి. అమ్మ ఆదర్శ పాఠశాలల ద్వారా ప్రతీ పాఠశాలకు మౌలిక వసతులు కల్పించేందుకు ప్రభుత్వం చొరవ చూపాలి. విద్యా రంగంలో, అక్షరాస్యతలో తెలంగాణ రాష్ట్రం ముందజ లో నిలపడానికి అందరం కృషి చేద్దాం.

(నేడు తొలి విద్యామంత్రి మౌలానా అబుల్ కలామ్ ఆజాద్ జయంతి, జాతీయ విద్యా దినోత్సవం)

కామిడి సతీష్ రెడ్డి,
స్కూల్ అసిస్టెంట్ బయాలజీ,
9848445134.

'జయజయహే తెలంగాణ' స్వరానికి మరణం లేదు!

తెలంగాణ నేలపై అక్షరంతో, స్వరంతో చైతన్యాన్ని రగిలించిన ఉద్యమకవి, గేయ రచయిత అందెశ్రీ.

'జయజయహే తెలంగాణ' అంటూ కొత్త రాష్ట్ర ఆకాంక్షను ఆకాశానికి ఎత్తిన ఆ గొంతు నేడు మూగబోయినా, ఆయన అక్షరానికి, ఆ స్వరానికి మాత్రం మరణం లేదు. కవిత్వం ద్వారా, పాటల ద్వారా సమాజాన్ని ప్రశ్నించిన ఆయన ధిక్కారస్వరం, తరాలు మారినా, పాలకుల తీరు మారినా ఎప్పుడూ ప్రతిధ్వనిస్తూనే ఉంటుంది.

అందెశ్రీ కవిత్వానికి, పాటలకు తెలంగాణ ఉద్యమంతో విడదీయరాని బంధం ఉంది. ప్రత్యేకించి 'జయజయహే తెలంగాణ' గీతం కేవలం ఒక పాట కాదు; అది తెలంగాణ ప్రజల దశాబ్దాల ఆకాంక్షకు, పోరాట త్యాగాలకు ప్రతీకగా నిలిచిన ఉద్యమ గీతం. ఆయన పాట తెలంగాణ సంస్కృతిని, చరిత్రను, పోరాట పటిమను ప్రతిబింబించింది. ఆ పాటలోనే ఆయన చిరంజీవిగా నిలిచి ఉంటారు.

తెలంగాణ రాష్ట్రం సిద్ధించిన పదేళ్ల తరువాత, ముఖ్యమంత్రి రేవంత్ రెడ్డి గారి చొరవతో ఈ ఉద్యమ గీతాన్ని రాష్ట్ర గీతంగా ప్రకటించడం అనేది అందెశ్రీ సాహిత్యానికి దక్కిన అత్యున్నత గౌరవం. ఆ విధంగా, ఆయన గళం శాశ్వతత్వం పొంది, తెలంగాణ చరిత్ర ఉన్నంత కాలం మార్మోగుతూనే ఉంటుంది. ఈ నిర్ణయం ఆయన రచనల ప్రాముఖ్యతను నేటి తరానికి, భావితరాలకు బలంగా చాటి చెబుతుంది.

స్వార్థంపై ధిక్కార స్వరం

అందెశ్రీ కేవలం ఉద్యమ కవి మాత్రమే కాదు, సమాజంలోని స్వార్థాన్ని, మానవత్వం లేని మనుష్యుల గురించి నిశితంగా ప్రశ్నించిన కవి. 'మాయమైపోతున్నడమ్మా' అంటూ తన పాట ద్వారా నేటి బీరకాయలాంటి మానవ సమాజంలో పెచ్చుపెరిగిన స్వార్థాన్ని, డబ్బు, పదవుల కోసం కళను తాకట్టు పెట్టి దొరలకు ఊడిగం చేసిన కవులు, రచయితలు, కళాకారుల ధోరణిని ఆయన నిస్సంకోచంగా ధిక్కరించారు. పదవుల కోసం కళను, సిద్ధాంతాన్ని పణంగా పెట్టేవారికి వ్యతిరేకంగా ఆయన గళం ఎప్పుడూ ధైర్యాన్ని, చైతన్యాన్ని అందించేది. ఆయన పాట ప్రజలకు గుణపాఠం నేర్పేది, అన్యాయాన్ని ప్రశ్నించే స్ఫూర్తిని నింపేది.

భావితరాలకు నిలిచే ఆదర్శం

ఆయన కవితా అందెల స్వరానికి మరణం లేదు. ఎందుకంటే ఆయన పాటలు కేవలం వర్తమానం కోసం రాసినవి కావు; అవి నాటికి, నేటికి, రేపటికి కూడా సమాజంలో అన్యాయాన్ని ప్రశ్నిస్తూనే ఉంటాయి. నేటి యువత, కళాకారులు పదవుల వ్యామోహంలో పడకుండా, నిజాయితీగా కళా సేవ చేయాలనే గొప్ప ఆదర్శాన్ని అందెశ్రీ తన జీవితం ద్వారా, సాహిత్య వారసత్వం ద్వారా చూపించారు. పాట రూపంలో ప్రశ్నించే ఆ గొంతుక మూగబోయినా, ఆ పాట మాత్రం సజీవంగా ఉండిపోయింది. ఇది తెలంగాణ కళాకారులకు, రచయితలకు ఎప్పటికీ ప్రేరణగా, చైతన్యానికి ప్రతీకగా నిలుస్తుంది. ఆయన అందించిన సాహిత్య వారసత్వం అజరామరం, అది తెలంగాణ గడ్డపై ఎప్పటికీ మార్మోగుతూనే ఉంటుంది.

వెంకగారి భూమయ్య, 9848559863

మానవత్వాన్ని పునర్జీవింపజేసిన కవి కానీ...

ప్రజాజీవనం, ప్రకృతి సౌందర్యం, మానవ సంబంధాలు, నదులు, గ్రామీణ జీవితం వంటి అంశాల నేపథ్యంగా కవిత్వాన్ని అల్లిన సహజ కవి అందెశ్రీ. జయజయహే.. అంటూ తెలంగాణ కీర్తిని ప్రపంచానికి చాటిన అందెశ్రీ గొంతు మూగబోయింది.'పల్లెనీకు వందనాలమ్మో' అన్న గాత్రం ఇక వినిపించకుండా పోయింది. 'మాయమైపోతున్నడమ్మా మనిషన్నవాడు' అంటూ ఆధునిక యుగ పోకడను ప్రశ్నించిన ఆ స్వరం మౌనంగా ఉండిపోయింది. 'జనజాతరలో మన గీతం' అంటూ దద్దరిల్లిన కంఠం కనుమరుగైంది. ఇలా తన రచనలతో సమాజాన్ని జాగృత పరిచిన అందెశ్రీ గుండెపోటుతో తుదిశ్వాస విడిచారు. తెలంగాణ సాహితీ శిఖరం, ప్రజల కవి అందెశ్రీ మరణం తీవ్ర దిగ్భ్రాంతిని, ఆవేదనను కలిగించింది. అందెశ్రీ అసలు పేరు అందె ఎల్లయ్య. 1961 జూలై 18న సిద్దిపేట జిల్లా రేబర్తిలో జన్మించాడు. అశువు కవిత్వం చెప్పడంలో అందెశ్రీ దిట్ట. తెలంగాణ ఉద్యమంలో కీలకపాత్ర పోషించారు. తన అక్షరాన్ని ఇంధనంగా మార్చి ప్రజల్లో నిత్య చైతన్యాన్ని జ్వలింపచేసిన గొప్ప యోధుడు. నిత్యం పేదల పక్షాన గొంతును వినిపించిన నిస్వార్థ తెలంగాణ మట్టి మనిషి. నిరుపేద కుటుంబంలో పుట్టిన ఆయన అసలు బడికి వెళ్ళలేదు. అక్షరాలు నేర్చుకోలేదు. పశువుల కాపరిగా జీవనం సాగించారు. తరువాత కొన్ని రోజులు తాపీపని చేశారు. నిజామాబాద్‌లో శృంగేరి మఠానికి సంబంధించిన స్వామీ శంకర్ మహారాజ్ ఆయనను చేరదీసి ఆయన పేరును అందె శ్రీగా మార్చారు. అక్కడ నుంచి ఆశువుగా పాటలు పాడారు. తరువాత రాయడం నేర్చుకున్నారు. కొద్దిగా చదువుకున్నారు.

తెలంగాణ ఉద్యమ గీతం ఆవిర్భావం

మొదట యలమంచిలి శేఖర్ సినిమాల్లో పాటలు రాసే అవకాశాన్ని కల్పించారు. అలా ఆయన విప్లవ సినిమాలు తీసే నారాయణ

మూర్తి సినిమాలలో పాటలు రాశారు. బతుకమ్మ అనే సినిమాకి మాటలు కూడా అందించారు. తెలంగాణా ఉద్యమ సమయంలో తెలంగాణ ధూం.. ధాం పేరుతో ఆయన తన పాటలతో ఉద్యమాన్ని ఉరకలెత్తించారు. ఆ సమయంలో 2003 మార్చి 2న కామారెడ్డిలో జరిగిన తెలంగాణ ధూంధాంలో మనకంటూ ప్రాంతీయ అస్తిత్వంకై ఒక పాట ఉండాలని భావించాడు. ఆ ఆలోచన నుంచి పురుడు పోసుకున్న పాటే 'జయ జయహే తెలంగాణ'. దానిని ఆదిలాబాద్‌లో 2003 నవంబరు 11న నిర్వహించిన ధూం.. ధాంలో మొదటిసారిగా పాడారు. అప్పటి నుంచి ఇప్పటివరకూ ఆ పాట తెలంగాణలో ఏ మీటింగ్ జరిగినా.. స్కూల్స్, కాలేజీలోనైనా మారు మోగింది. నిజానికి ఇది తెలంగాణ రాష్ట్ర ఉద్యమ సమయంలో 9 డిసెంబర్ 2009 తరువాత బాగా అందరికీ తెలిసింది. తెలంగాణ రాష్ట్రం వచ్చిన తరువాత ఈ పాటను రాష్ట్ర పాటగా గుర్తిస్తారని అందరు భావించారు. కానీ, ఎందుకో ఏమో కానీ అది జరగలేదు. ఈ నేపథ్యంలో ఇప్పుడు కాంగ్రెస్ ప్రభుత్వం ఈ పాటను రాష్ట్రగీతంగా ప్రకటించింది. దేశ స్వతంత్ర ఉద్యమంలో వందేమాతరం విముక్తి గీతం అయితే... ఉమ్మడి ఆంధ్రప్రదేశ్ లో తెలంగాణ ప్రాంత విముక్తి గీతంగా జయ జయహే తెలంగాణ కీర్తి గడించిందనీ చెప్పవచ్చు. అందెశ్రీ భౌతికంగా మన మధ్య లేకపోయినా తెలంగాణ రాష్ట్ర అధికారిక గీతమైన 'జయ జయహే తెలంగాణ జననీ జయకేతనం' గేయం రూపంలో నిత్యం ప్రజల గుండెల్లో నిలిచి ఉంటారు.

మానవత్వం పరిమళించే కవి కానీ...

ప్రజాకవి, ప్రకృతి కవిగా గుర్తింపు పొందిన అందెశ్రీకి ఎన్నో పురస్కారాలు పొందాడు. కాకతీయ యూనివర్సిటీ నుంచి గౌరవ డాక్టరేట్ పొందాడు. 2006లో గంగ సినిమాకు అందెశ్రీకి నంది పురస్కారం అందుకున్నాడు. 2015లో దాశరథి సాహితీ పురస్కారం, 2015లో రావూరి భరద్వాజ సాహితీ పురస్కారం 2022లో జానకమ్మ జాతీయ పురస్కారం అందుకున్నాడు. 2024లో దాశరథీ కృష్ణ మాచార్య సాహితీ పురస్కారం, లోక్ నాయక్ పురస్కారం అందుకున్నారు. చారిత్రకంగా దళిత సమాజం చుట్టూ అల్లుకున్న వివక్షత, బాధనే కవులు, కళాకారులు, రచయితలను పుట్టిస్తుంది. తమ జాతిని గమ్యాన్ని చేర్చే తాత్వికచింతన కలిగిన రచనలు చేయకపోవడం గమనార్హం. ఇది అందెశ్రీలో కూడా కనబడుతుంది. ఆయన మొదట్లో సహజంగానే మానవత్వం పరిమళించి, సమాజ విముక్తిని కోరుకున్నాడు. కానీ ఆధిపత్య వర్గాల వశీకరణతో తన పాటలు, కవిత్వం దారితప్పింది. యుద్ధ స్వభావాన్ని కోల్పోయి కాలాన్ని వృధా చేశాడు. ప్రపంచంలోని మిసిస్సిపి, మిస్సోరీ, అమెజాన్, నైల్ లాంటి మహానదుల వెంట ప్రయాణిస్తూ నదులపై కవిత్వం రాయాలని ప్రపంచమంతా తిరగడమే దీనికి నిదర్శనం. దళిత జాతిలో పుట్టిన అందెశ్రీ దళిత విముక్తికి పాటుపడిన అంబేద్కర్, పూలే వంటి మహనీయుల పోరాట తత్వం తన కవిత్వం, పాటల్లో ప్రజ్వరిల్లలేకపోయింది. అగ్రకుల పార్టీల ఉద్యమాలకు, అధికారానికే తన శ్రమనంత ధారపోసారు. ఇప్పటికీ అనేకమంది కవులు, కళాకారులు ఇదే ఒరవడితో కొనసాగిస్తున్నారు. స్వశక్తితో నడిచే అట్టడుగు అణగారిన వర్గాల విముక్తి కోసం సాగే ఉద్యమాలకు తోడుగా రచనలు, కవిత్వం సాగాలి. లేదంటే నిష్ప్రయోజనమే. సమాధానం లేని మరణమే అవుతుంది. ఏది ఏమైనా తన పాటలతో నిరంతరం సమాజాన్ని చైతన్యంచేసి మనిషిని, మానవత్వాన్ని తిరిగి చిగురింపచేయాలని పరితపించిన కవి, గాయకులు అందెశ్రీ కి అశ్రునివాళి.

సంపతి రమేష్ మహారాజ్
7989579428

కవిత్వంతో ఉద్యమాన్ని రగిలించిన లోక కవి

తెలంగాణ రాష్ట్ర ఆవిర్భావానికి ఆ గొంతుక, ఆ కలం నుంచి వెలువడిన పాటలు జీవనాడిలా, ఊపిరిలా నిలిచాయి. 'మాయమై పోతున్నడమ్మా మనిషన్న వాడు' అనే పాట ఆధునిక సమాజంలో మానవీయ విలువలు, నైతిక ప్రమాణాలు ఎలా పతనమవుతున్నాయో, మనిషి కేవలం స్వార్థంతో ఎలా జీవిస్తున్నాడో లోతుగా విశ్లేషిస్తూ యావత్ ప్రజానీకాన్ని ఆత్మవిమర్శ చేసుకునేలా ఆలోచింపజేసింది. ఆ పాటలోని ఆర్తి, సందేశం ఆయన రచన ఎంత గొప్పదో చాటుతుంది. అనుక్షణం ప్రజల మధ్యనే జీవిస్తూ, తాను నడియాడిన నేలను విడిచి బ్రతకలేనంటూ తన తుది శ్వాస వరకు ఒక సామాన్య మానవుడిగానే జీవించి, తన సాహిత్యంతో కోట్ల ప్రజల హృదయాల్లో చెరగని ముద్ర వేసుకున్నాడుఆ అద్వితీయ వాగ్గేయకారుడు అందెశ్రీ.

ఆయన రచనలు చరిత్రపుటల్లో శాశ్వతంగా నిలిచిఉంటాయి. అందుకు నిలువెత్తు నిదర్శనం ఈ పాట 'జయ జయహే తెలంగాణ' గీతం. ఈ గీతం తెలంగాణ రాష్ట్ర ప్రజల ఉద్యమ స్ఫూర్తికి, చరిత్రకు, సంస్కృతికి, గొప్పదనానికి సజీవ రూపంగా అద్దం పడుతుంది. దీని ప్రాధాన్యతను గుర్తించి, ఇది తెలంగాణ రాష్ట్ర అధికారిక గీతంగా ప్రకటించబడింది.

మలిదశ తెలంగాణ ఉద్యమంలో కవిగా, సాంస్కృతిక సారథిగా అందెశ్రీ నిరుపమానమైన, మహోన్నతమైన పాత్ర పోషించారు. ఆయన పాటలు, కవిత్వం తెలంగాణ ప్రజల్లో ఉద్యమ స్ఫూర్తిని, అంతర్గత చైతన్యాన్ని నింపాయి. తెలంగాణ ధూంధాం కార్యక్రమాలకు రూపకల్పన చేసి, రూపశిల్పిగా ఉండి ప్రజల్లో రాజకీయ అవగాహన కల్పించారు. ఆయన రచనలు తెలంగాణ ప్రజల సామ్యవాద ఆకాంక్షలకు ప్రతిబింబాలుగా నిలిచాయి.

అందెశ్రీ జీవితం, కవిత్వం సాహిత్యానికి పాఠశాల విద్య అడ్డంకి కాదని, కేవలం అనుభవం, నిబద్ధత, ప్రజలపై నిస్వార్థమైన ప్రేమ ఉంటే సరికొత్త చరిత్రలు సృష్టించవచ్చని నిరూపించింది. ఆయన పాటలు తరతరాలకు తెలంగాణ సంస్కృతి, ఉద్యమ స్ఫూర్తిని అందిస్తూనే ఉంటాయి. ఆయన కేవలం కవి కాదు, తెలంగాణ ఆత్మగౌరవానికి శాశ్వత ప్రతీకగా నిలిచిన ప్రజాకవి, యుగపురుషుడు.

కొండేటి ప్రకాష్,
7981781086

జోహార్

తెలంగాణ
చెలకల్ల తంగేడు పూవు నేల రాలింది

తెలంగాణ
గుట్టల్ల రాళ్ళు దప్పులై మోగుతున్నాయి

తెలంగాణ
మోదుగులు నేల కూలి చితిని పేరుస్తున్నాయి

తెలంగాణ
ఒర్రెల్లో నీళ్ళు చివరి మజిలీ నీళ్ళు తాపుతున్నాయి

తెలంగాణ
కామంచి గునుగు గోగు గుమ్మడి కట్ల పూలు

సీత జడపూలు దారెంట పాన్పులౌతున్నాయి
తెలంగాణ చరిత్రను పుక్కిట పట్టిన
అశు కవి ఇక చాలని పోరాటం ఆపేసాడు
చరిత్రలో నిలిచి పోయాడు
జయజయహే తెలంగాణ గొంతు
మూగబోయింది! జోహార్!! అందెశ్రీ!!

గిరి ప్రసాద్ చెలమల్లు
9493388201

8వ వేతన సంఘం చివరిదా : ఉద్యోగులకు ముప్పు ఉందా?

ఎం.కోటేశ్వరరావు

కేంద్ర ప్రభుత్వం ఎనిమిదవ వేతన కమిషన్ నియామకం చేసింది. ఈమేరకు నవంబరు మూడవ తేదీన గెజిట్ నోటిఫికేషన్ జారీ చేసింది. ఈ రోజు నుంచి పద్దెనిమిది నెలల్లో నివేదికను సమర్పించాలని దానిలో నిర్దేశించారు. నరేంద్ర మోదీ సర్కార్ ఏర్పాటు చేసిన తొలి సంఘం ఇది. ఈ క్రమాన్ని చూసినపుడు ప్రతిదాన్నీ ఓట్లకోసం ఎలా వినియోగించుకుంటున్నారో దీన్లో కూడా చూడవచ్చు. ఏడవ వేతన సంఘాన్ని 2014 ఫిబ్రవరిలో నియమించగా 2015 నవంబరులో నివేదిక సమర్పించింది. ఈ లెక్కన ఈ పాటికి ఎనిమిదవ వేతన సంఘ నివేదిక కేంద్ర ప్రభుత్వానికి అందాల్సి ఉంది. దూరాలోచన లేదా దురాలోచనతో ఎన్నికల కోసం ఆలస్యం చేశారనిపిస్తోంది. సరిగ్గా ఢిల్లీ ఎన్నికలకు ముందు ప్రకటన చేశారు. ఇప్పుడు బిహార్ ఎన్నికల సందర్భంగా కమిషన్ నియామకాన్ని ప్రకటించారు. దీని సిఫార్సులు, కేంద్రం పరిశీలించి అమలు చేయాల్సిన సమయానికి లోక్‌సభ ఎన్నికలు వస్తాయి. ఈ కమిషన్ సిఫార్సులు 2028లోగా అమల్లోకి వచ్చే అవకాశం లేదని సీనియర్ అధికారులు చెబుతున్నారంటే దాని అర్థం అదే. మరొక ప్రమాదం ఏమిటంటే బకాయిలను ఎగవేసే అవకాశం కూడా ఉందని చెబుతున్నారు. ఎన్నికల ముందు అమలు చేసి చూశారా మీకు ఎంత మేలు చేశామో, దానికి మాకేమిటి అని అడిగేందుకు ఒక ప్రచార అస్త్రంగా ఉండనుంది. ఏడవ వేతన కమిషన్ 2015 నవంబరులో నివేదికను అందచేస్తే 2016 జూన్‌లో కేంద్ర ప్రభుత్వం ఆమోదించింది. ఒకవైపు డిజిటల్ రంగంలో ముందున్నాం అంటారు. వివరాలు తెప్పించుకొనేందుకు ఎన్ని సంవత్సరాలు కావాలి? అసలు విషయం ఏమిటంటే ప్రతి వేతన సంఘం వేసినపుడు వేతనాలు, పెన్షన్లు, బకాయిల చెల్లింపుకు బడ్జెట్ కేటాయింపులు జరపాల్సి ఉంటుంది. ఎన్నికల ముందు అది ప్రభుత్వానికి పెద్ద అగ్ని పరీక్షే. బీహార్‌లో బిజెపి చంకనెక్కిన నితీష్ కుమార్ దశాబ్దాల పాలనలో కనీసం ఆలోచించని అంశాలను కూడా ఆఘమేఘాల మీద అమలు చేశారు. చంద్రబాబు నాయుడు 2019 ఎన్నికల సమయంలో మహిళలను ఆకట్టుకొనేందుకు పసుపు కుంకుమల పేరుతో చేసిన మాదిరి రెండు కోట్ల మంది మహిళలకు తలా పదివేల చొప్పున వారి ఖాతాలకు బదిలీ చేశారు. సామాజిక పెన్షన్ల పెంపు ప్రకటన చేశారు. ఇవన్నీ సరిగ్గా అసెంబ్లీ ఎన్నికల ప్రకటనకు కొద్ది రోజుల ముందు జరిగాయి. ఓట్లకోసం మేము ఏదీ చేయం అని నరేంద్రమోడీ చెప్పేదానికి ఆచ

కార్మిక వర్గ పోరాటాలను బలోపేతం చేయాలి

ప్రజాపక్షం/ములకలపల్లి : బిజెపి ప్రభుత్వం నాలుగు లేబర్ కోడ్‌లను అమలు చేసేందుకు శ్రమ పాలసీ తీసుకొస్తుందని, దాన్ని వెంటనే వ్యతిరేకించాలని సిఐటియు జిల్లా సహాయ కార్యదర్శి పిట్టల అర్జున్ ప్రభుత్వాన్ని డిమాండ్ చేశారు. సోమవారం మండల కేంద్రంలోని రాయల్ ఫంక్షన్ హాల్ నందు జరిగిన సిఐటియు మండల మహాసభలో ఆయన ముఖ్యఅతిథిగా పాల్గొని మాట్లాడుతూ కేంద్ర ప్రభుత్వం కార్మికుల పట్ల నిర్లక్ష్యపు ధోరణిలను ఖండించాలని డిమాండ్ చేశారు. దేశంలో దోపిడి, అసమానతలు పెట్టుబడి వర్గాన్ని బిజెపి ప్రభుత్వం పెంచి పోషిస్తుందని ఆరోపించారు. కార్మికవర్గ లక్ష్యాలకు అనుగుణంగా దోపిడీ లేని సమాజాన్ని స్థాపించేందుకు కేంద్ర, రాష్ట్ర ప్రభుత్వాలపై ఉద్యమ పోరాటాలు నిర్వహించాలన్నారు. కేంద్ర రాష్ట్ర ప్రభుత్వాలు కార్మికులందరికీ కనీస వేతనం రూ.26 వేలు ఇవ్వాలని డిమాండ్ చేశారు. సిఐటియు జిల్లా ఉపాధ్యక్షురాలు దుబ్బాక ధనలక్ష్మి, సిఐటియు మండల కన్వీనర్ నిమ్మల మధు, సిఐటియు దమ్మపేట మండల కన్వీనర్ మురాహరి రఘు, బుగ్గ వెంకట నరసమ్మ, ఓరుగంటి శ్రీను, కేసరి జయ, చిక్కుల శ్రీను, వర్కా రుక్మాదారావు, నల్లి సుజాత, ఎస్‌కే మస్తాన్, ఉమా, ఇందిరా, వగ్గల ధారయ పాల్గొన్నారు.

కరాటేలో రైజింగ్‌కిడ్స్ విద్యార్థుల ప్రతిభ

ప్రజాపక్షం/ఖమ్మంరూరల్ : ఏదులాపురంమున్సిపాలిటీపరిధిలోని వరంగల్ క్రాస్‌రోడ్‌లోని శ్రీరామ్‌నగర్‌లో గల రైజింగ్ కిడ్స్ విద్యార్థులు కరాటేలో ప్రతిభ కనబరిచారు. ఆదివారం వరంగల్ జిల్లాలోని వరంగల్ భద్రకాళి సెంటర్‌లో వరల్డ్ ఫంకోషి శాటకోన్ కరాటే ఆర్గనైజేషన్ ఆధ్వర్యంలో నిర్వహించిన ఛాంపియన్‌షిప్ పోటీలలో విజయం సాధించారు. ఇందులో రైజింగ్‌కిడ్స్ విద్యార్థులు 10గోల్డ్‌మెడల్స్, 4సిల్వర్‌మెడల్స్, 5 కాంస్య పతకాలను కైవసం చేసుకుని సత్తాచాటుకున్నారు. వీరిని ప్రిన్సిపాల్ ప్రదీప్‌తో పాటు టీచర్లు, విద్యార్థుల తల్లిదండ్రులు అభినందించారు.

దరఖాస్తులు సత్వరమే పరిష్కరించాలి

ప్రజల నుంచి అర్జీలను స్వీకరించిన కలెక్టర్

ప్రజాపక్షం/ఖమ్మం అర్బన్ : ప్రజావాణి దరఖాస్తులను పెండింగ్‌లో ఉంచకుండా సత్వరమే పరిష్కరించాలని జిల్లా కలెక్టర్ అనుదీప్ దురిశెట్టి అధికారులను ఆదేశించారు. కలెక్టరేట్ సమావేశ మందిరంలో సోమవారం నిర్వహించిన ప్రజావాణి కార్యక్రమంలో కలెక్టర్ అనుదీప్ దురిశెట్టి అదనపు కలెక్టర్లు పి.శ్రీజ, పి.శ్రీనివాస రెడ్డిలతో కలిసి ప్రజల నుంచి అర్జీలను స్వీకరించారు. ఎర్రుపాలెం మండలం రేమిడిచర్ల గ్రామానికి చెందిన గరికపాటి సరోజిని తనకు రెండవ లిస్టులో ఇందిరమ్మ ఇల్లు మంజూరు చేయాలని కోరుతూ దరఖాస్తు చేశారు. ఖమ్మం నగరం పంపింగ్ వెల్ రోడ్డుకు చెందిన కొండి రేఖ తాను ఇంటర్ చదివానని, కంప్యూటర్ కోర్సు చేసినట్లు అవుట్ సోర్సింగ్‌లో ఏదైనా ఉద్యోగం ఇప్పించాలని కోరుతూ దరఖాస్తు చేశారు. ఖమ్మం రూరల్ మండలం ఎం.వెంకటాయపాలెం గ్రామం సర్వే నెం.396లో స్మశానవాటిక స్థల పరిష్కారం కోరుతూ కులవివక్ష పోరాట సంఘం ఖమ్మం జిల్లా కమిటీ దరఖాస్తు చేశారు. ఏన్కూరు మండలం ఏన్కూరు గ్రామానికి చెందిన నున్నా సావిత్రి తన భర్త నున్నా వెంకయ్య పేరున ఉన్న వ్యవసాయ భూమి తనకు తెలియకుండా ఇతరుల పేర పట్టా చేశారని, వారిపై చట్టపరమైన చర్యలు తీసుకుని తనకు భూమి అప్పగించాలని కోరుతూ దరఖాస్తు చేశారు. మధిర మండలం నాగవరప్పాడుకు చెందిన వాడకుప్పలా నాగార్జునరావు తన పొలం సర్వే పూర్తి చేసి సరిహద్దులు గుర్తించారని గట్టు రాళ్లను వేయించాలని కోరుతూ దరఖాస్తు చేశారు. నేలకొండపల్లి మండలం గువ్వలగూడెం గ్రామానికి చెందిన అమరనేని అప్పయ్య తన కుమారుల నుండి మనోవర్తి కోరుతూ దరఖాస్తు చేశారు. ఆయా దరఖాస్తులను పరిశీలించిన కలెక్టర్ సత్వరమే చర్యలు తీసుకోవాలని సంబంధిత అధికారులను ఆదేశించారు. ఈ కార్యక్రమంలో డిఆర్‌వో ఎ. పద్మశ్రీ, డిఆర్‌డివో సన్యాసయ్య, జిల్లా అధికారులు తదితరులు పాల్గొన్నారు.

ఆయిల్ పామ్ సాగు లాభదాయకం

–అవగాహన కార్యక్రమంలో కలెక్టర్

ఆయిల్ పామ్ సాగు లాభదాయకమని జిల్లా కలెక్టర్ అనుదీప్ దురిశెట్టి తెలిపారు. ఖమ్మం జిల్లా ఉద్యానవన, సహకార శాఖ , తెలంగాణ ఆయిల్ ఫెడ్, గోద్రెజ్ అగ్రోవెట్ ఆధ్వర్యంలో కలెక్టరేట్ సమావేశ మందిరంలో సోమవారం సహకార సంఘాల డైరెక్టర్లతో ఏర్పాటు చేసిన అవగాహన కార్యక్రమంలో జిల్లా కలెక్టర్ అనుదీప్ దురిశెట్టి పాల్గొన్నారు. ఈ సందర్భంగా కలెక్టర్ మాట్లాడుతూ ఆధునీకరణ, మారుతున్న సాంకేతికతను దృష్టిలో పెట్టుకుని వ్యవసాయాన్ని లాభదాయకంగా మార్చే అవగాహన రైతులకు కల్పించాలన్నారు. రైతులు వరి, వరి నుండి పత్తి, మిర్చి, కూరగాయలు సాగు చేస్తున్నట్లు, ప్రకృతి వైపరీత్యాలు, అకాల వర్షాలు, కోతులు, చీడ పీడల సమస్యలతో నష్టాల పాలవుతున్నారన్నారు. వైవిధ్య పంటల వైపు రైతులు మరలడానికి రైతులు చాలా ఆలోచన చేస్తారన్నారు.

నష్టం ఎట్టి పరిస్థితుల్లో సంభవించడానికి ఆస్కారం లేని పంట ఆయిల్ పామ్ అని కలెక్టర్ తెలిపారు. రైతులకు ఆయిల్ పామ్ సాగు అధిక లాభాలను కలిగిస్తుందన్నారు. ఆయిల్ పామ్ దిగుబడి ఎక్కువగా వస్తుందని మార్కెట్‌లో డిమాండ్ ఉండి మంచి రేటు వస్తుందని సమస్యలు తక్కువగా ఉంటాయని లేబర్ ఖర్చు తక్కువ అన్నారు. ఒక్కసారి పంట వేస్తే 30ఏళ్ల పాటు కల్పతరువులా దిగుబడి ఇస్తుందన్నారు. ప్రభుత్వం ఆయిల్ పామ్ సాగుకు ఎకరాకు రూ.50వేల సబ్సిడీ ఇస్తుందని డ్రిప్, ఏడాది పాటు నిర్వహణకు సహకరిస్తుందని కలెక్టర్ తెలిపారు. దిగుబడి నాల్గవ సంవత్సరం నుంచి వస్తుందని, అప్పటి వరకు అంతర పంటల ద్వారా ఆదాయం పొందవచ్చునని తెలిపారు. జిల్లాకు ఈ సంవత్సరం 14,500 ఎకరాల ఆయిల్ పామ్ సాగు లక్ష్యాన్ని ప్రభుత్వం ఇచ్చిందని, ఇప్పటివరకు 7వేలు పైచిలుకు లక్ష్యం సాధించినట్లు తెలిపారు. ఈ కార్యక్రమంలో జిల్లా ఉద్యానవన అధికారి మధుసూదన్, డిసిఎస్ గంగాధర్, సహకార సంఘాల డైరెక్టర్లు, ఉద్యాన, సహకార శాఖాధికారులు, తెలంగాణ ఆయిల్ ఫెడ్, గోద్రెజ్ అగ్రోవెట్ ప్రతినిధులు పాల్గొన్నారు.

ఆదర్శ కమ్యూనిస్టు సుగుణమ్మ

సిపిఐ జాతీయ సమితి సభ్యులు భాగం హేమంతరావు

ప్రజాపక్షం/చింతకాని : నాగుల వంచ గ్రామానికి చెందిన వంకాయలపాటి సుగుణమ్మ బ్రతికినంత కాలం ఎర్రజెండానీడన ఆదర్శ కమ్యునిస్టుగా బ్రతికిందని సిపిఐ జాతీయ సమితి సభ్యులు భాగం హేమంతరావు పేర్కొన్నారు.

తెలంగాణ సాయుధ పోరాట యోధురాలు, సిపిఐ సీనియర్ సభ్యురాలు వంకాయలపాటి సుగుణమ్మ(92) ఆదివారం మరణించిన విషయం విదితమే. సోమవారం ఉదయం సిపిఐ జాతీయ సమితి సభ్యులు భాగం హేమంతరావు నాగులవంచలో సుగుణమ్మ మృతదేహాన్ని సందర్శించి, అరుణపతాకాన్ని ఉంచి నివాళులర్పించారు. ఈ సందర్భంగా హేమంతరావు మాట్లాడుతూ సుగుణమ్మ జాతీయ మహిళా సమాఖ్య ఖమ్మం జిల్లా నాయకురాలిగా రెండు దశాబ్దాల పాటు వివిధ హోదాల్లో పనిచేశారని, కడవరకు కమ్యునిస్టు పార్టీ సభ్యురాలిగా కొనసాగరన్నారు. నేటి తరం సుగుణమ్మను ఆదర్శంగా తీసుకుని ప్రజాఉద్యమాలు చేపట్టాలన్నారు.

నివాళుర్పించిన వారిలో సిపిఐ జిల్లా సహాయ కార్యదర్శి జమ్ముల జితేందర్ రెడ్డి, జిల్లా కార్యవర్గ సభ్యులు కొండపర్తి గోవిందరావు, సింగు నర్సింహారావు, ఏపూరి రవీంద్రబాబు, పావులూరి మల్లిఖార్జునరావు, సిపిఐ మండల కార్యదర్శి దూసరి గోపాలరావు, నాయకులు ఆళ్ళ రవీందర్, తాళ్లూరి యాదగిరి, గుడిపుడి మాధవరావు, కొత్తపల్లి రమేష్, శాఖ కార్యదర్శి బైరబోయిన హనుమంతరావు తదితరులు పాల్గొన్నారు.

నేడు కల్యాణలక్ష్మి, షాదీ ముబారక్ చెక్కులు పంపిణీ

తహసీల్దార్ వెంకటేశ్వర్లు

ప్రజాపక్షం/భద్రాచలం : మండల పరిధిలోని కల్యాణలక్ష్మి, షాబీ ముబారక్ చెక్కుల పంపిణీ కార్యక్రమాన్ని నేడు నిర్వహించనున్నట్లు తహసీల్దార్ దనియాల వెంకటేశ్వర్లు సోమవారం ఒక ప్రకటనలో తెలిపారు. ఎంఎల్ఎ తెల్లం వెంకట్రావు చేతుల మీదుగా నేడు స్థానిక తహసీల్దార్ కార్యాలయ ఆవరణలో ఉదయం 11 గం.లకు చెక్కుల పంపిణీ ఉంటుందని, దరఖాస్తు చేసుకున్న లబ్ధిదారులు సకాలంలో హాజరై చెక్కులు అందుకోవాలని చెప్పారు.

గిరిజన మ్యూజియం భేష్

రూపకల్పన చేసిన పిఒను అభినందించిన కెనడా బృందం

ప్రజాపక్షం/భద్రాచలం : గిరిజన సంస్కృతి సంప్రదాయాలు, ఆచార వ్యవహారాలు, కట్టుబాట్లు అంతరించిపోకుండా నేటి యువతరం తెలుసుకునే విధంగా గిరిజన మ్యూజియం రూపకల్పన బాగుందని కెనడా దేశానికి చెందిన ఆల్‌బెర్ట్ కాలేజీ ఆఫ్ సోషల్ వర్కర్ ఎన్జీఒ ఆర్గనైజర్ జోసెఫ్ జాక్సన్ అన్నారు. సోమవారం ఐటిడిఎ ప్రాంగణంలోని ట్రైబల్ మ్యూజియాన్ని కెనడా దేశం, ఛత్తీస్‌గఢ్ రాష్ట్ర ఎన్‌జిఒ బృందం సభ్యులు సందర్శించారు. ఈ సందర్భంగా గిరిజనుల అన్ని కళాఖండాలను తిలకించారు. ఈ సందర్భంగా వారు మాట్లాడుతూ గిరిజన మ్యూజియాన్ని ఏర్పాటు చేసేందుకు కృషి చేసిన ఐటిడిఎ పిఒ రాహుల్‌ను అభినందించారు. దట్టమైన అటవీ ప్రాంతం, కొండకోనల్లో నివశించే ఆదివాసీ గిరిజనుల జీవన విధానాలను సాంప్రదాయాలను అధ్యయనం చేసేందుకు తెలంగాణ, ఆంధ్రప్రదేశ్, ఛత్తీస్‌గఢ్ రాష్ట్రాలకు రావడం జరిగిందన్నారు. గిరిజనులు అధిక శాతం నివశించే జిల్లాల్లోని గిరిజన గ్రామాల్లో పర్యటించి భద్రాద్రి కొత్తగూడెం జిల్లాకు రావడం జరిగిందని చెప్పారు. గిరిజనుల జీవన విధానాలు, సంస్కృతి సంప్రదాయాలు పాతకాలపు గిరిజనుల పనిముట్లు పొందుపరిచిన ఈ మ్యూజియం భద్రాచలంలో ఉన్నట్లు తెలుసుకుని సందర్శన నిమిత్తం ఇక్కడికి చేరుకున్నట్లు వివరించారు. అంతరించిపోతున్న దానిని నేటి తరానికి తెలిసే విధంగా మ్యూజియాన్ని రూపొందించడం, అందులో ఉంచిన కళాఖండాలు ఏర్పాటు చేయడంతోపాటు అర్థమయ్యే రీతిలో అచ్చువేసి అక్కడ పెట్టడం అభినందనీయం అన్నారు. గిరిజన వంటకాలు, ఇప్ప పువ్వు లడ్డూలు, మిల్లెట్ బిస్కెట్లు చాలా రుచిగా ఉన్నాయని చెప్పారు. వీటిని తినడం వల్ల ఆరోగ్యానికి ఎంతో మేలు చేస్తాయని చెప్పారు. ఈ కార్యక్రమంలో ఛత్తీస్‌గడ్ బృందం సభ్యులు పపుల్ల వాసం, మ్యూజియం ఇన్‌చార్జ్ వీరస్వామి, నిర్వాహకులు రాజేష్, కాంతారావు తదితరులు పాల్గొన్నారు.

శతాబ్ది ఉత్సవాల సభకు కదలిరావాలి : దూసరి

ప్రజాపక్షం/చింతకాని : డిసెంబర్ 26న ఖమ్మంలో జరిగే సిపిఐ శతాబ్ది ఉత్సవాల ముగింపు సభకు ప్రతి ఒక్కరూ తరలి రావాలని సిపిఐ చింతకాని మండల కార్యదర్శి దూసరి గోపాలరావు కోరారు. శతాబ్ది ఉత్సవాల ముగింపు సభ ప్రచారంలో భాగంగా సోమవారం చింతకాని మండలంలోని లచ్చగూడెం గ్రామ శాఖ ఆధ్వర్యంలో వాల్ పెయింటింగ్ ద్వారా విస్తృత ప్రచారం నిర్వహించారు. ఈ సందర్భంగా దూసరి గోపాలరావు మాట్లాడుతూ పార్టీ శతాబ్ది ఉత్సవాల ముగింపు సభ ఖమ్మంలో జరగటం చాలా అదృష్టం అన్నారు. ఈ సభకు దేశం నలుమూలల నుంచి ప్రతినిధులు వస్తున్నారని, ఈ సభకు ఊరూ,వాడ తరలి రావాలన్నారు. గ్రామాల్లో ప్రచార కార్యక్రమాలు నిర్వహిస్తూ ప్రతి ఒక్కరినీ ఈ సభకు వచ్చే విధంగా ఉత్తేజపరచాలన్నారు. కవాతు దళాలను, మహిళలను, రెడ్ షర్ట్ వాలింటీర్లను చింతకాని మండలం నుంచి భారీగా తరలించాలన్నారు. పార్టీ వందేళ్ల పండుగను ప్రతి ఇంటి పండుగగా భావించి, గ్రామాల్లో వాల్‌రైటింగ్, ఇంటింటి ప్రచారం నిర్వహిస్తున్నామన్నారు. చింతకాని మండలం నుంచి 5వేలకు తగ్గకుండా తరలి వచ్చే విధంగా ఏర్పాట్లు చేస్తున్నామన్నారు. ఈ కార్యక్రమంలో శాఖ కార్యదర్శి నరేష్, బూడిగ భిక్షం, వెంకట్రావు పాల్గొన్నారు.

మణుగూరులో మెగా జాబ్ మేళా

నిరుద్యోగ యువత అవకాశాన్ని సద్వినియోగం చేసుకోవాలి

పినపాక ఎమ్మెల్యే పాయం వెంకటేశ్వర్లు

ప్రజాపక్షం/మణుగూరు : నిరుద్యోగ యువత మెగా జాబ్ మేళా అవకాశాన్ని సద్వినియోగం చేసుకోవాలని పినపాక ఎమ్మెల్యే పాయం వెంకటేశ్వర్లు, మణుగూరు ఏరియా జిఎం దుర్గం రాంచందర్‌లు అన్నారు. సోమవారం స్థానిక ఎమ్మెల్యే క్యాంప్ కార్యాలయంలో ఏర్పాటు చేసిన విలేకరుల సమావేశంలో వారు మాట్లాడుతూ ఈనెల 19వ తేదీన మణుగూరు ఏరియా పివి. కాలనీ భద్రాద్రి స్టేడియంలో మల్టీ నేషనల్ కంపెనీలు, కంపెనీలు మొత్తం వంద కంపెనీలు జాబ్ మేళాకు వస్తున్నాయన్నారు. జాబ్ మేళాలో నాలుగు వేలకు పైగా అవకాశాలు కల్పించడం జరుగుతుందన్నారు. తెలంగాణ రాష్ట్ర సిఎం రేవంత్ రెడ్డి, డిప్యూటీ సిఎం భట్టి విక్రమార్కల ఆలోచనలతో సింగరేణి సహకారంతో జాబ్ మేళాను నిర్వహించడం జరుగుతుందన్నారు. సింగరేణి సి అండ్ ఎండి బలరాంను కలిసి విషయం చెప్పగానే వెంటనే స్పందించి మణుగూరులో జాబ్ మేళా నిర్వహించేందుకు ఒప్పుకోవడం జరిగిందన్నారు. జాబ్ మేళా ఒక అద్భుతమైన కార్యక్రమం అని చాలా ఆనందంగా సంతోషంగా ఉందన్నారు. ఏజెన్సీ ప్రాంతమైన పినపాక నియోజకవర్గంలోని ఏడు మండలాల నిరుద్యోగులతో పాటు ఇతర ప్రాంతాల నిరుద్యోగులు ఈ అరుదైన అవకాశాన్ని సద్వినియోగం చేసుకొని చక్కటి ఉపాధి అవకాశాలు పొందాలన్నారు. 19వ తేదీన ఉదయం 8 గంటల 30 నిమిషాల నుండి సాయంత్రం 5 గంటల వరకు జాబ్ మేళా కార్యక్రమం నిర్వహించడం జరుగుతుందన్నారు. అన్ని శాఖల సహకారంతో జాబ్ మేళా విజయవంతానికి వివిధ రకాలుగా ప్రచారం నిర్వహించడం జరుగుతుందన్నారు. 18 సంవత్సరాల వయసు నుండి 40 సంవత్సరాల వయసు ఉన్నవారు జాబ్ మేళాకు హాజరు కావచ్చని, దివ్యాంగులకు కూడా అవకాశం కల్పించడం జరుగుతుందన్నారు. పదో తరగతి నుండి ఆపై చదువు చదివిన వారికి, ఐటిఐ వారు జాబ్ మేళాకు హాజరు కావాలన్నారు. ఈ విలేకరుల సమావేశంలో మణుగూరు ఏరియా ఎస్పోటూ జీఎం శ్రీనివాస చారి, ఎంపీడీవో శ్రీనివాసరావు, ఎంపిఒ వెంకటేశ్వరరావు, మున్సిపల్ కమిషనర్ ప్రసాదరావు, డిజిఎం పర్సనల్ రమేష్, రామయ్య, కాంగ్రెస్ పార్టీమణుగూరు మండల, పట్టణ అధ్యక్షులు పీరినాకి నవీన్, శివ సైదులు, ఇక్బాల్ హుస్సేన్, తరుణ్ రెడ్డి, రహీం తదితరులు పాల్గొన్నారు. ఈ సందర్భంగా మెగా జాబ్ మేళా పోస్టర్‌ను ఆవిష్కరించారు.

సిపిఐ శతాబ్ది ఉత్సవాల ముగింపు సభ కరపత్రాల పంపిణీ

ప్రజాపక్షం/చండ్రుగొండ : సిపిఐ శతాబ్ది ఉత్సవాల ముగింపు బహిరంగ సభను జయప్రదం చేయాలని కోరుతూ సోమవారం బెండాలపాడులో ఇంటింటి ప్రచారం నిర్వహిస్తూ ప్రచార కరపత్రాలు పంపిణీ చేశారు. ఈసందర్భంగా ఖమ్మంలో డిసెంబర్ 26న జరిగే భారీ బహిరంగ సభను విజయవంతం కోసం విరాళాలు సేకరిస్తూ ప్రచారం నిర్వహించారు. ఈ కార్యక్రమంలో సిపిఐ జిల్లా సమితి సభ్యులు, చండ్రుగొండ సిపిఐ మండల కార్యదర్శి బొర్రా కేశవరావు, సిపిఐ జిల్లా సమితి సభ్యులు జడ శ్రీను, బెండాలపాడు శాఖ కార్యదర్శి కుర్సం రాములు, కుంజ నాగేశ్వరరావు, నారాయణ, వర్స రాములు, కుంజ నరేష్, పార్టీ కార్యకర్తలు పాల్గొన్నారు.

విద్యార్థినులకు వైద్య పరీక్షలు

ప్రజాపక్షం/భద్రాచలం : స్థానిక సిఒఇ కాలేజీలో విద్యార్థినులకు సోమవారం వైద్య పరీక్షలు నిర్వహించారు. ఆదివాసీ పోరాటయోధుడు బిర్సా ముండా జయంతి ఈనెల 15వ తేదిన ఉన్నందున, దానిని పురస్కరించుకుని గిరిజన సంక్షేమశాఖ కార్యదర్శి ఆదేశాల మేరకు ఈ వైద్య శిబిరాన్ని నిర్వహించినట్లు ప్రిన్సిపల్ పద్మావతి తెలిపారు. సుమారు 250 మంది విద్యార్థినులకువైద్య పరీక్షలు నిర్వహించి అవసరమైన వారికి మందులను పంపిణీ చేశారు. అదేవిధంగా కాలేజీ సముదాయంలో ఉన్న కళాశాలల్లో పనిచేస్తున్న కుటుంబాల వారికి కూడా వైద్య పరీక్షలు నిర్వహించారు. ఈ కార్యక్రమంలో డా.భావన, ఎఎన్ఎం సుజాత, స్టాఫ్ నర్స్ జయంతి, అశావర్కర్ సావిత్రి, కళాశాల సిబ్బంది, విద్యార్థినులు పాల్గొన్నారు.

పీడిత ప్రజల పక్షాన నిలబడింది ఎర్రజెండానే

సిపిఐ రాష్ట్ర సమితి సభ్యుడు రావులపల్లి రవికుమార్

ప్రజాపక్షం/భద్రాచలం : పీడిత తాడిత ప్రజల జీవితాలకు భరోసా కల్పించేందుకు దేశ స్వాతంత్ర్యానికంటే ముందే ఆవిర్భవించిన భారత కమ్యూనిస్టు పార్టీ (సిపిఐ) శత వసంత ముగింపు సభ ఖమ్మం కేంద్రంగా జరగనుందని, ఈ బహిరంగ సభను జయప్రదం చేసేందుకు ప్రతీ ఒక్కరూ పాటుపడాలని సిపిఐ రాష్ట్ర సమితి సభ్యుడు రావులపల్లి రవికుమార్ అన్నారు.

శత వసంత ఉత్సవాల కార్యక్రమంలో భాగంగా సోమవారం స్థానిక డివిజన్ పార్టీ కార్యాలయంలో ప్రత్యేక సమావేశాన్ని ఏర్పాటు చేశారు. ఈ సందర్భంగా ఆయన మాట్లాడుతూ భారతగడ్డపై కమ్యూనిస్టు పార్టీ ఆవిర్భవించి ఈ డిసెంబర్ 26 నాటికి వందేళ్లు పూర్తవుతుందని, దేశ స్వతంత్ర సంగ్రామంలో బానిస సంకెళ్ల నుండి భరతమాత విముక్తి కోసం కమ్యూనిస్టు కార్యకర్తలు అలుపెరగని పోరాటాలు చేశారన్నారు. భగత్‌సింగ్ లాంటి యువ కిశోరాలు నమ్మిన సిద్ధాంతం కోసం ఉరి కొయ్యలను సైతం ముద్దాడారని గుర్తుచేశారు. ఆనాటి నుండి నేటి వరకు పీడత ప్రజల పక్షాన నిలబడింది ఎర్రజెండా మాత్రమే అని, ఎర్రజెండాల పని అయిపోయిందని అవహేళన చేసిన వారికి ఈ శతవసంత ఉత్సవాల బహిరంగ సభ గుణపాఠం కావాలన్నారు.

40 దేశాల నుండి కమ్యూనిస్టు పార్టీల ప్రతినిధులు, మేధావులు, కవులు, కళాకారులు ఉత్సవ ముగింపు సభకు తరలివస్తున్నారని, ఈ బహిరంగ సభను మరింత ఎరుపెక్కించేందుకు తమతమ ప్రాంతాల నుండి వేలాదిగా జనాలను తరలించాలని పిలుపునిచ్చారు. 5 లక్షల మందితో ఖమ్మం కేంద్రంగా జరిగే ఉత్సవాల ముగింపు సభ దేశానికే గర్వకారణం కానుందన్నారు. ఎర్రజెండా నీడలో అమరులైన ప్రతీ ఒక్కరికీ ఈ శతవసంత ఉత్సవం అంకితం కావాలని ఆకాంక్షించారు.

ఈ కార్యక్రమంలో సీనియర్ నాయకులు వాతాడి దుర్గారావు, పట్టణ కన్వీనర్ మారెడ్డి శివాజీ, ఎఐటియుసి పట్టణ కార్యదర్శి కంభంమెట్టు శ్రీనివాస్, నాయకులు ఏపూరి వెంకటేశ్వరరావు, ఎస్‌వివిఎస్ నాయుడు, సత్యానంద్, గుంజా రామారావు, సోభన్, సీతారామరాజు, సాయిరాం, సూరి బాబు, సతీష్, రామశంకర్, ఉమాదేవి, కుమారి తదితరులు పాల్గొన్నారు.

విద్యార్థుల ఆరోగ్యం, భద్రతపై ప్రత్యేక శ్రద్ధ వహించాలి

కస్తూరిబా బాలికల విద్యాలయాన్ని సందర్శించిన కలెక్టర్

ప్రజాపక్షం/జూలూరుపాడు : మండల కేంద్రంలోని కస్తూర్బా గాంధీ బాలికల పాఠశాలను భద్రాద్రికొత్తగూడెం జిల్లా కలెక్టర్ జితేష్ వి.పాటిల్ సోమవారం ఆకస్మికంగా తనిఖీ చేశారు. ఈ సందర్భంగా తరగతి గదులు, భోజనశాల, వసతి గృహాలు, పాఠశాల పరిసరాలను సమగ్రంగా పరిశీలించిన కలెక్టర్ విద్యార్థులతో ప్రత్యక్షంగా ముచ్చటించారు. వసతి సౌకర్యాలు, పరిశుభ్రత, తాగు నీరు, స్నానాల గదులు వంటి అంశాలపై విద్యార్థుల నుంచి వివరాలు తెలుసుకున్నారు. ఎలాంటి ఇబ్బందులు ఎదురుకాకుండా అధికారులు నిరంతర పర్యవేక్షణ చేపట్టాలని, విద్యార్థుల ఆరోగ్యం, భద్రతపై ప్రత్యేక శ్రద్ధ వహించాలని సూచించారు. తరగతి గదుల్లో విద్యార్థుల చదువు, ఉపాధ్యాయుల బోధన నాణ్యత, అభ్యాస స్థాయిపై సమీక్ష నిర్వహించిన ఆయన విద్యార్థులు క్రమశిక్షణతో చదివి, ప్రభుత్వ సదుపాయాలను సద్వినియోగం చేసుకోవాలని సూచించారు. ఉపాధ్యాయులు పాఠ్య బోధనతో పాటు, పోటీ పరీక్షల శిక్షణనూ అందించాలని మార్గనిర్దేశం చేశారు. భోజనశాల తనిఖీ సందర్భంగా ఆహార పదార్థాల నిల్వ, వంటశాల శుభ్రత, విద్యార్థులకు అందుతున్న భోజన నాణ్యతను పరిశీలించారు. తాజా పదార్థాలతో వంట చేయాలని, పోషకాహారంతోనూ రుచికరంగానూ భోజనం ఉండేలా చూడాలని సిబ్బందికి ఆదేశాలు జారీ చేశారు. విద్యార్థుల భవిష్యత్తు కోసం నాణ్యమైన విద్య అందించడంలో ఎలాంటి రాజీ ఉండకూడదని కలెక్టర్ స్పష్టం చేశారు. పాఠశాల నిర్వహణ పట్ల కలెక్టర్ సంతృప్తి వ్యక్తం చేశారు. బాలికలు ఆటలు ఆడుకునేందుకు ప్లే గ్రౌండ్‌కు గ్రావెల్, కంప్యూటర్లు, దోమలు రాకుండా కిటికీలకు మెస్ ఏర్పాటు, ఎస్సీ హాస్టల్ నుంచి కెజిబివి వరకు స్ట్రీట్ లైట్లు ఏర్పాటు చేయాలని పాఠశాల ప్రిన్సిపాల్ పద్మజా, పిడి కలెక్టర్ దృష్టికి తీసుకువెళ్ళారు. పాఠశాల సమస్యలపై నివేదికలు అందిస్తే తక్షణమే పరిష్కారం చూపుతామని కలెక్టర్ హామీ ఇచ్చారు. ఈ సందర్భంగా విద్యార్థులతో పలు అంశాలపై మాట్లాడుతూ, భవిష్యత్తులో ఏమి కావాలి అనుకుంటున్నారు అంటూ కుశల ప్రశ్నలు వేయడం జరిగింది. అంతే ఉత్సాహంతో కలెక్టర్ అడిగిన ప్రశ్నలకు విద్యార్థినులు సమాధానం ఇవ్వడం జరిగింది. జిల్లా కలెక్టర్ వెంట తహసీల్దార్ శ్రీనివాస్, ఎంపిడిఒ అజయ్, ఎంపిఒ తులసీరామ్, సూపరింటెండెంట్ రవి, విద్యాలయం ఎస్ఒ పద్మజ, పాఠశాల సిబ్బంది ఉన్నారు.

గంజాయి హాట్ స్పాట్స్‌ను తరచుగా తనిఖీ చేయాలి

పోలీస్ స్టేషన్‌ను తనిఖీ చేసిన ఎస్‌పి రోహిత్‌రాజు

ప్రజాపక్షం/పాల్వంచ : గంజాయి హాట్ స్పాట్స్‌ను నిరంతరం తనిఖీ చేయాలని, సైబర్ నేరాల భారిన పడకుండా ప్రజలకు అవగాహన కల్పించాలని జిల్లా ఎస్‌పి బిరుదురాజు రోహిత్‌రాజు అన్నారు. పాల్వంచ పోలీస్ స్టేషన్‌ను ఆయన సోమవారం తనిఖీ చేశారు. పరిసరాలను పరిశీలించారు. నమోదైన కేసుల వివరాలను అడిగి తెలుసుకొన్నారు. పెండింగ్‌లో ఉన్న కేసుల పరిష్కారానికి ప్రతీ ఒక్కరు కృషి చేయాలన్నారు. ఈ సంధర్భంగా ఆయన మాట్లాడుతూ పోలీస్ స్టేషన్ పరిసరాలను పరిశుభ్రంగా ఉంచుకోవాలని, సమస్యలతో స్టేషన్‌కు వచ్చే బాదితులకు న్యాయం జరిగేటట్లు బాద్యతగా మెలగాలని సూచించారు. అసాంఘిక కార్యకలాపాలకు పాల్పడే వ్యక్తుల పట్ల చట్ట పరమైన కఠిన చర్యలు తీసుకోవాలన్నారు. సైబర్ నేరాల పట్ల స్టేషన్ పరిధిలో గల గ్రామాలలో అవగాహన సదస్సులు ఏర్పాటు చేయాలన్నారు. పెట్రోలింగ్, బ్లూకోట్స్ వాహనాలలో తిరుగుతూ నిత్యం ప్రజలకు అందుబాటులో ఉండాలని ఆదేశించారు. పోలీస్ అధికారులు, సిబ్బంది తమ ఆరోగ్యం పట్ల తగు జాగ్రత్తలు తీసుకోవాలని సూచించారు. వృత్తిపరమైన, వ్యక్తిగత సమస్యలు తలెత్తినా వెంటనే తమ దృష్టికి తీసుకురావాలని కోరారు.ఈ కార్యక్రమంలో డిఎస్‌పి సతీష్ కుమార్, సిఐ సతీష్, ఎస్ ఐలు కే. సుమన్, జీవన్‌రాజు, కళ్యాణి, సిబ్బంది తదితరులు పాల్గొన్నారు.

పిహెచ్‌సిని సందర్శించిన డిప్యూటీ డిఎంహెచ్‌ఓ

పాము కాటుకు గురైన బాలుడి మృతిపై విచారణ

ప్రజాపక్షం/కన్నాయిగూడెం: పాముకాటుతో బాలుడు మృతి చెందిన సంఘటనపై ప్రాథమిక విచారణ జరపడానికి ఏటూరునాగారం డిప్యూటీ డిఎంహెచ్‌ఓ డాక్టర్ క్రాంతి కుమార్, డాక్టర్ గిరి ఎంసిహెచ్ మెడికల్ ఆఫీసర్‌తో కలిసి కన్నాయిగూడెం ప్రాథమిక ఆరోగ్య కేంద్రాన్ని సోమవారం సందర్శించారు. ఈ సందర్భంగా ప్రాథమిక ఆరోగ్య కేంద్రంలో జరుగుతున్న ఓపి, ఇన్ పేషెంట్ సేవలను పరిశీలించారు. ఆరోగ్య కేంద్రంలోని మందుల స్టాక్ రిజిస్టర్‌లను పరిశీలించారు. ఎమర్జెన్సీ డ్రగ్ స్టాక్, ఎక్స్పైరీ డేట్‌లను పరిశీలించారు. అందుబాటులో ఉన్న పాము కాటుకు ఉపయోగించే యాంటీ స్నేక్ వీనం ఇంజక్షన్స్ క్వాండిటీ, ఎక్స్పైరీ పరిశీలన చేశారు. పాము కాటుకు గురైన బాలుడి మృతిపై పిహెచ్‌సి సిబ్బందిని విచారించి లిఖిత పూర్వక వివరణ తీసుకున్నారు. ఫార్మసిస్ట్ శారద, స్టాఫ్ నర్స్ ప్రశాంతి, సుమలత, ల్యాబ్ టెక్నీషియన్ సురేష్, తదితరులు పాల్గొన్నారు.

గృహజ్యోతి పథకం వెబ్‌సైట్‌ను పునఃప్రారంభించాలి: సిపిఐ

ప్రజాపక్షం/జఫర్‌గడ్: గృహజ్యోతి పథకం వెబ్‌సైట్‌ను పునఃప్రారంభించాలని సిపిఐ జిల్లా కార్యవర్గ సభ్యులు, మండల కార్యదర్శి జువారి రమేష్ అన్నారు. సోమవారం మండల కేంద్రంలోని ఎంపీడీవో కార్యాలయం ముందు సిపిఐ ఆధ్వర్యంలో గృహజ్యోతి పథకం పునః ప్రారంభం చేయాలని ధర్నా నిర్వహించిన అనంతరం సీనియర్ అసిస్టెంట్‌కు వినతపత్రం అందజేశారు. ఈ సందర్భంగా ఆయన మాట్లాడుతూ ప్రభుత్వం తక్షణమే గృహజ్యోతి పథక వెబ్‌సైట్‌ని పునఃప్రారంభించి లబ్ధిదారులను ఆదుకోవాలని డిమాండ్ చేశారు. లేనిపక్షంలో ఆందోళనలు చేపడతామని హెచ్చరించారు. ఈ కార్యక్రమంలో రైతు సంఘం మండల అధ్యక్ష, కార్యదర్శులు ఎండీ యాకూబ్ పాషా, పెండ్యాల సమ్మయ్య, గట్టుమల్లు, అజయ్, శ్రీను, ముసలయ్య, లబ్దిదారులు పాల్గొన్నారు.

20న సిపిఐ శతవసంతాల బస్సు జాత

ప్రజాపక్షం/ములుగు: ఈ నెల 20వ తేదీన ములుగుకు వస్తున్న బస్సు జాతాను జయప్రదం చేయాలని సిపిఐ జిల్లా సహాయ కార్యదర్శి జంపాల రవీందర్ పిలుపునిచ్చారు. సోమవారం విశ్రాంత ఉద్యోగుల భవనంలో ముత్యాల రాజు అధ్యక్షతన జరిగిన సిపిఐ పార్టీ, ప్రజా సంఘాల సమావేశంలో జంపాల రవీందర్ పాల్గొని మాట్లాడుతూ భారత కమ్యూనిస్టు పార్టీ ఆవిర్భవించి వంద సంవత్సరాలు పూర్తి చేసుకుంటున్న సందర్భంలో శతజయంతి ఉత్సవాల పేరుతోని ఖమ్మం జిల్లా కేంద్రంలో డిసెంబర్ 26వ తేదీన జరిగే బహిరంగ సభను పురస్కరించుకొని ఈ నెల 20వ తేదీన సిపిఐ పార్టీ బస్సు జాత ములుగు జిల్లా కేంద్రంలోకి వస్తున్నందున, సిపిఐ పార్టీ కార్యకర్తలు, కార్మికులు, కర్షకులు, ఉద్యోగులు, ఔట్‌సోర్సింగ్, కాంట్రాక్ట్ ఉద్యోగులు, అసంఘటిత రంగ కార్మికులు, స్కీం వర్కర్లు హాజరై బస్సు జాతాను జయప్రదం చేయాలని పిలుపునిచ్చారు. ఆ బస్సు జాతాలో సిపిఐ రాష్ట్ర మాజీ కార్యదర్శి చాడ వెంకట్ రెడ్డి, సిపిఐ రాష్ట్ర సహాయ కార్యదర్శి తక్కళ్ళపెల్లి శ్రీనివాసరావులు వస్తున్నందున అధిక సంఖ్యలో పాల్గొని జయప్రదం చేయాలని పిలుపునిచ్చారు. ఈ సమావేశంలో సిపిఐ జిల్లా కార్యవర్గ సభ్యులు ఎండి అంజద్ పాషా, కుమ్మరి సాగర్, కౌన్సిల్ సభ్యులు బండి నర్సయ్య, జక్కుల అయిలయ్య, ఇంజం కొమురయ్య, సామల రమ, వడి సారయ్య, మాతంగి శ్యామ్ సుందర్, స్వామి, ప్రమీల, బొడిమె సదయ్య, రాజకుమారి, భారతి, గుంజె శ్రీనివాస్, తోట సంపత్, సరోజన, కమల, భారతి, తదితరులు పాల్గొన్నారు.

స్పెషల్ డ్రైవ్‌లో దరఖాస్తులను పరిష్కరించండి

అధికారులకు కలెక్టర్ ఆదేశం

ప్రజాపక్షం/ జనగామ : స్పెషల్ డ్రైవ్‌లో ప్రజల నుండి వచ్చే దఖాస్తులను పరిష్కరించాలని జిల్లా కలెక్టర్ రిజ్వాన్ బాష షేక్ అధికారులను ఆదేశించారు. సోమవారం గ్రీవెన్స్ సందర్భంగా ప్రజల నుండి విజ్ఞప్తులను స్వీకరించారు. అనంతరం వివిధ శాఖల అధికారులతో సమీక్ష నిర్వయంచారు. ప్రజావాణిలో వచ్చిన దరఖాస్తులను సత్వరమే పరిష్కరంచాలన్నారు. స్పెషల్ డ్రైవ్ నిర్వయించి సమస్యలు వెంటనే పరిష్కారం అయ్యే వధంగా చూడాలని ఆదేశించారు. ఈ నెల 13న కలెక్టరేట్‌లోని ఉద్యోగులు, ప్రింట్, ఎలక్ట్రానక్ మీడియా వారికి కలెక్టరేట్‌లో మెడికల్ క్యాంప్ నిర్వయించనున్నట్లు తెలిపారు. దీనిని అందరు సద్వినియోగం చేసుకోవాలని సూచించారు. జిల్లా అధికారులు, మండల స్పెషల్ అధికారులు, తహశీల్దార్లు, ధాన్యం కేంద్రాలను నిరంతరం పర్యవేక్షించాలన, రైతులకు ఎలాంటి ఇబ్బందులు తలెత్తకుండా కొనుగోళ్లు జరిపించాలనానరు. మండల స్పెషల్ అధికారులు వారి పరిధిలోన పాఠశాలలను, అన్ని సంక్షేమ శాఖలను, వారికి సంబంధించిన హాస్టల్స్‌ను మెనూ ప్రకారం భోజనం పెడుతున్నారా..లేదా అన్నది చూడాలన్నారు. చలి తీవ్రత మొదలైన నేపథ్యంలో విద్యార్థుల ఆరోగ్యం పట్ల ప్రత్యేక శ్రద్ధ పెట్టాలని, దిక్కూచి కార్యక్రమంలో భాగంగా మొదలు పెట్టిన మెడికల్ క్యాంప్‌లను త్వరగా పూర్తి చేయాలన్నారు. కొత్తగా వచ్చిన ఎంపిడిఓలకు ఇందిరమ్మ ఇళ్లు, జిల్లా గ్రామీణాభివృద్ధి, వివిధ శాఖలకు చెందిన అంశాలపై అవగాహన కల్పించాలన్నారు. కాగా సోమవారం జరిగిన గ్రీవెన్స్‌లో జనగామ మండలంలోని పెద్దపహాడ్ గ్రామానికి చెందిన పోతుల రేణుక, పుష్ప అనే మహిళలు తనకు అంత్యోదయ కార్డు మంజూరు చేయాలని కోరారు. పాలకుర్తి మండలం లక్ష్మి నారాయణపురం గ్రామానికి చెందిన బోడిగే బండ మల్లు అనే వ్యక్తి తన తండ్రిగార పేర ఉన్న భూమని అదే గ్రామానికి చెందిన కొందరు వ్యక్తులు పట్టా చేయించుకున్నారని ఆ భూమిని వారసులైన తమ పేరున మార్చాలని కోరారు. రఘునాథపల్లి మండలం గోవర్ధనగిరి గ్రామానికి చెందిన ఎర్రబెల్లి రేణుక అనే మహిళ తనకు పాస్ బుక్ ఇప్పించాలన కోరారు. జాఫర్‌గడ్ మండలం ఉప్పుగల్ గ్రామానికి చెందిన బుర్ర స్వప్న అనే మహిళ తనకు ఇందిరమ్మ ఇళ్లు మంజూరు చేయాలని కోరారు.

చిన్ననీటి పారుదల వివరాల గణాంకాలు పకడ్బందిగా నిర్వయించాలి

చిన్న నీటిపారుదల గణాంక వివరాలు సర్వేను పకడ్బందిగా నిర్వయించాలనిఇ జిల్లా కలెక్టర్ రిజ్వాన్ బాష షేక్ అధికారులను ఆదేశించారు. సోమవారం కలెక్టరేట్‌లోని కాన్ఫరెన్స్ హాల్‌లో 7వ చిన్న నీటిఇ పారుదల గణాంక నిర్వహణపై అధికారులతో సమావేశం నిర్వయించారు. ఈ సందర్భంగా కలెక్టర్ మాట్లాడుతూ జిల్లాలో చిన్న నీటి పారుదల కింద వచ్చే సహజ మానవ విస్తృత బోరు బావులు చెరువుల, కుంటలు, కాలువలు తదతర వవరాలు అన్నింటిని పకడ్బందిగా సేకరించాలన్నారు. సర్వే నిర్వాహణ కొరకు గ్రామీణ స్థాయిలో జిపిఓలు, ఫీల్డ్ అసిస్టెంట్లు, ఎఈఓలు, పంచాయితీ కార్యదర్శులను ఎన్యుమరేటర్లుగా నియమించామన్నారు. ఈ సమావేశంలో అడిషన్ కలెక్టర్ భోన్‌షాలోం, జల్లా ముఖ్య ప్రణాళిక అధికార కోట్యానాయక్, వివిధ శాఖల అధికారులు పాల్గొన్నారు.

ధాన్యం కొనుగోళ్లపై నిర్లక్ష్యం వహిస్తే కఠిన చర్యలు

ధాన్యం కొనుగోళ్లపై నిర్లక్ష్యం వహిస్తే కఠిన చర్యలు తీసుకుంటామని జిల్లా కలెక్టర్ రిజ్వాన్ బాష షేక్ హెచ్చరించారు. సోమవారం ధాన్యం కొనుగోళ్లపై మంత్రులు ఉత్తమ్‌కుమార్‌రెడ్డి, తుమ్మల నాగేశ్వర్‌రావులు, ప్రభుత్వ ప్రధాన కార్యదర్శి రామకృష్ణారావు వీడియో కాన్ఫరెన్స్ నిర్వయించారు. అనంతరం జిల్లా కలెక్టర్ అధకారులతో సమీక్ష నిర్వయించి ధాన్యం కొనుగోళ్లపై అలసత్వం వహించొద్దని హెచ్చరించారు. పత్తితో పాటు మొక్కజొన్న కొనుగోలు కేంద్రాలను త్వరగా ప్రారంభించాలన్నారు.

భారత గడ్డపై సిపిఐది వందేళ్ళ చరిత్ర

సిపిఐ జిల్లా సహాయ కార్యదర్శి తోట భిక్షపతి

ప్రజాపక్షం /శాయంపేట : భారత గడ్డపై సిపిఐది వందేళ్ళ చరిత్ర అని, వందేళ్ళ ఉత్సవాల సందర్భంగా ఈనెల 18, 19 తేదీల్లో హనుమకొండ జిల్లాలో జరిగే రాష్ట్ర బస్సు జాతను జయప్రదం చేయాలని సిపిఐ జిల్లా సహాయ కార్యదర్శి తోట భిక్షపతి పిలుపునిచ్చారు. సోమవారం శాయంపేట మండల కేంద్రంలోని సిపిఐ మండల ముఖ్య కార్యకర్తల సమావేశం ఎండి అంకుషావలీ అధ్యక్షతన జరుగగా ముఖ్య అతిథిగా సిపిఐ జిల్లా సహాయ కార్యదర్శి తోట బిక్షపతి హాజరై మాట్లాడుతూ భారతదేశానికి సంపూర్ణ స్వాతంత్ర్యం కావాలని 1925 డిసెంబర్ 26న ఆవిర్భవించి పోరాడిన చరిత్ర సిపిఐది అని, భారత దేశ గడ్డపై 100 సంవత్సరాల ప్రస్థానంలో అనేక పోరాటాలు, ఉద్యమాలు నిర్మించినటువంటి పార్టీ సీపీఐ అని, స్వాతంత్ర్యం అనంతరం అంతరాలు లేని సమాజం కోసం, భూ సంస్కరణలు అమలు కోసం, పీడిత తాడిత ప్రజలకు అండగా వెట్టి చాకిరి విముక్తికై, బానిసత్వానికి భూస్వామ్య వ్యవస్థకు వ్యతిరేకంగా, తెలంగాణ సాయుధ పోరాటం నడిపి రజాకార్లను తరిమికొట్టిన చరిత్ర కమ్యూనిస్టు పార్టీదని, దున్నేవానికే భూమి నినాదంతో దొరల గడిలను బద్దలు కొట్టి, పేదవాడికి భూములు పంచిన చరిత్ర సిపిఐ దన్నారు. అధికారం లేకున్నా పేద ప్రజల పక్షాన నిలబడి వారికోసం, వారి హక్కుల కోసం నిరంతరం కృషి చేస్తున్నదని కమ్యూనిస్టు పార్టీ అని అన్నారు. ఈ సమావేశంలో సిపిఐ పార్టీ మండల కార్యదర్శి బత్తిని సదానందం, మండల సహాయ కార్యదర్శి అనుకారి అశోక్, నాయకులు వొల్లాల రమేష్, ముంద్రాతి రమేష్, బండారి సాంబయ్య, బోగి రామదేవి, తీగల కల్పన తదితరులు పాల్గొన్నారు.

అందెశ్రీ అస్తమయం సమాజానికి తీరని లోటు

బిసి హక్కుల సాధన సమితి రాష్ట్ర అధ్యక్షుడు వెంకట్రాములు

ప్రజాపక్షం/ వరంగల్ : తెలంగాణ రాష్ట్ర గీత రచయిత, ప్రముఖ ప్రజా కవి అందెశ్రీ అస్తమయం సమాజానికి తీరని లోటని బిసి హక్కుల సాధన సమితి రాష్ట్ర అధ్యక్షుడు తాటిపాముల వెంకట్రాములు అన్నారు. ఉమ్మడి వరంగల్ జిల్లా మద్దూరు మండలం రేబర్తి గ్రామంలో నిరుపేద కుటుంబంలో జన్మించిన అందె ఎల్లయ్య గొర్రెల కాపరిగా జీవనాన్ని కొనసాగించి చదువు లేకున్నా స్వశక్తితో నిరంతర కృషితో గొప్ప కవిగా ఎదిగి అందెశ్రీగా ప్రఖ్యాతి గాంచారన్నారు. ప్రజల సమస్యలపై ఆయన రాసిన రచనలు, గేయాలు చిరస్థాయిగా ఉంటాయన్నారు. మలి దశ తెలంగాణ పోరాటంలో ఆయన రాసిన జయ జయహే తెలంగాణ జననీ జయకేతనం పాట ఊరూరా, వాడ వాడలో మార్మోగిందని, లక్షలాది ప్రజలను చైతన్యపరిచి ఉత్సాహపరిచి సంఘటితం చేసి కార్యోన్ముఖులను చేసిందన్నారు. తెలంగాణ రాష్ట్ర సాధనకై జరిగిన పోరాటంలో అందెశ్రీ చేసిన కృషి మరువలేనిదన్నారు. వారు భౌతికంగా మన ముందు లేకపోయినా రచనలతో గేయాలతో పాటలతో వారందించిన స్ఫూర్తి చిరస్మరణీయంగా ఉంటుందని వారి మృతికి ఆయన నివాళులర్పించి, కుటుంబ సభ్యులకు ప్రగాఢ సానుభూతిని వ్యక్తం చేశారు.

కవి వాగ్గేయకారుడు అందెశ్రీ అకాలమరణం తీరనిలోటు

సిపిఐ హనుమకొండ జిల్లా కార్యదర్శి కర్రె భిక్షపతి

ప్రజాపక్షం/హనుమకొండ : కవి, వాగ్గేయకారుడు డాక్టర్ అందె శ్రీ అకాలమరణం తీరనిలోటు అని సిపిఐ హనుమకొండ జిల్లా కార్యదర్శి కర్రె భిక్షపతి అన్నారు. సోమవారం హనుమకొండ బాలసముద్రంలోని సిపిఐ జిల్లా కార్యాలయంలో ఏర్పాటుచేసిన డాక్టర్ అందెశ్రీ చిత్రపటానికి పూలమాలవేసి ఘనంగా నివాళులర్పించారు. ఈ సందర్భంగా జిల్లా కార్యదర్శి కర్రె భిక్షపతి మాట్లాడుతూ తెలంగాణ జాతీయ గీతం జయ జయ హే తెలంగాణ, మాయమైపోతున్నాడమ్మా మనిషన్నవాడు, గల్ గల్ గజ్జల బండి వంటి ఉత్తమ గేయాలను రచించడమే కాక సినీ గేయ రంగంలో కూడా తాను ప్రవేశించి మాటల రచయితగా నంది అవార్డులు పొందారని, తెలంగాణ రాష్ట్ర ఏర్పాటులో తన గేయాలతో ప్రజలను చైతన్యం చేసి ఉద్యమంలో ముందు బాగాన అందెశ్రీ పాల్గొనడం జరిగిందని అన్నారు. తన అంకితభావంతో, ముక్కుసూటి మాటలతో సమాజంలో ఎదుర్కొంటున్న ప్రజా సమస్యల పైన తన వాగ్దాటితో, తన రచనలతో ప్రజలను చైతన్యం చేసిన వారిలో ముందు భాగంలో నిలిచిన మహా గొప్ప రచయిత , లోక కవి అందెశ్రీ అని, ఆయన మరణం తెలుగు ప్రజలకు తీరనిలోటు అన్నారు. వరంగల్ ఉమ్మడి జిల్లా మద్దూరు మండలం రేబర్తి గ్రామంలో చదువురాని పశువుల కాపరిగా తన జీవితాన్ని ప్రారంభించి పంచలంచెలుగా ఎదిగి సమాజంలో తన అనుభవించిన సమస్యలపై కవిగా, వాగ్గేయకారుడుగా మారి ప్రజలకు తన అనుభవించిన కష్టాలను ప్రజలకు వివరిస్తూ ప్రజలు సమస్యల పరిష్కారం కోసం కృషి చేశారన్నారు. ఇటీవల ముఖ్యమంత్రి రేవంత్ రెడ్డి, తెలంగాణ ప్రభుత్వం కోటి రూపాయల అవార్డును అందించి సన్మానం చేయడం జరిగిందని, వారి మృతి పట్ల వారి కుటుంబానికి సానుభూతిని తెలియజేస్తున్నామన్నారు.ఈ కార్యక్రమంలో సిపిఐ జిల్లా సహాయ కార్యదర్శి మద్దెల ఎల్లేష్, అరసం రాష్ట్ర అధ్యక్షులు పల్లేరు వీరస్వామి, ప్రజానాట్య మండలి జిల్లా ప్రధాన కార్యదర్శి కొట్టే పాక రవి, అశోక్ స్టాలిన్, ఏదునూరి వెంకటరాజం, జక్కు రాజు గౌడ్, మునగాల భిక్షపతి, వేల్పుల సారంగపాణి, గుంటి రాజేందర్, నరసయ్య, అలవాల రాజు తదితరులు పాల్గొన్నారు.

మధ్యాహ్న భోజనం పథకం ప్రైవేట్‌కు వద్దు : జంపాల

ప్రజాపక్షం/ములుగు:సెంట్రలైజ్డ్ కిచెన్ విధానం పేరుతోని మధ్యాహ్నం భోజనం పథకాన్ని ప్రైవేట్ పరం చేయడం విరమించుకోవాలని, కాంగ్రెస్ ప్రభుత్వం ఎన్నికల ముందు ఇచ్చిన వాగ్దానం ప్రకారం వంట కార్మికులకు పదివేల రూపాయలు వెంటనే చెల్లించాలని తెలంగాణ మధ్యాహ్న భోజన పథకం వర్కర్స్ యూనియర్ రాష్ట్ర ప్రధాన కార్యదర్శి జంపాల రవీందర్ డిమాండ్ చేశారు. ఎఐటియుసి అనుబంధం తెలంగాణ మధ్యాహ్న భోజన పథకం వర్కర్స్ యూనియన్ రాష్ట్ర కమిటీ పిలుపులో భాగంగా ములుగు జిల్లా కలెక్టర్ కార్యాలయం ముందు నల్ల రిబ్బన్లతో నిరసన తెలియజేసి కలెక్టర్‌కు వినతి పత్రం సమర్పించారు. ఈ కార్యక్రమంలో పాల్గొన్న జంపాల రవీందర్ మాట్లాడుతూ తెలంగాణ మధ్యాహ్న భోజన పథకంలో గత 24 సంవత్సరాలుగా వంట కార్మికులుగా స్వంత డబ్బులు వెచ్చించి నాణ్యమైన భోజనం తయారు చేస్తూ విద్యార్థులకు అందిస్తున్న వంట కార్మికులను రాష్ట్ర ప్రభుత్వం తొలగించడానికి చేసే ప్రయత్నాలు విరమించుకోవాలని అందులో భాగంగా కొడంగల్ కేంద్రంగా సెంట్రలైజ్డ్ కిచెన్ విధానం పేరుతోని హరే రామ హరే కృష్ణ అనే ఫౌండేషన్‌కు అక్షయపాత్ర పేరుతోని మధ్యాహ్న భోజన పథకాన్ని కట్టబెట్టడం విరమించుకోవాలని డిమాండ్ చేశారు. గత ప్రభుత్వం ఎన్నికల ముందు వేయి రూపాయలు ఉన్న వేతనాన్ని, రెండు వేలకు పెంచడం జరిగిందని, అదే సందర్భంలో ఎన్నికల దృష్టితోని కాంగ్రెస్ పార్టీ అధికారంలోకి వస్తే వంట కార్మికులకు నెలకు రూ.10వేలు అందిస్తామని చెప్పడం జరిగిందన్నారు. అలాగే వంట సరుకులు మొత్తం ప్రభుత్వం ద్వారా సరఫరా చేస్తామని చెప్పడం జరిగిందన్నారు. కానీ అధికారంలోకి వచ్చి రెండు సంవత్సరాలు దాటిన పదివేల వేతనాల విషయంలో ఏమాత్రం స్పందిచకపోగా ఉన్న పథకంలో పనిచేస్తున్న వంట కార్మికులను తొలగించడానికి గాను కొడంగల్ కేంద్రంగా హరే రామ హరే కృష్ణ అనే స్వచ్ఛంద సంస్థకు అప్పజెప్పడం అంటే ఈ ప్రభుత్వ వైఖరి ఏమిటన్నారు. కనుక ప్రైవేట్ విధానం విమరించుకొని ప్రభుత్వ రంగంలోనే నిర్వహించాలని డిమాండ్ చేశారు. ఈ కార్యక్రమంలో ఏఐటియూసి జిల్లా అధ్యక్షులు బండి నర్సయ్య, తోట సంపత్, సామ ల రమ, గున్నాల రాజ కుమారి, పోరెడ్డి ప్రమీల, గడ్డం భారతి, మన్నెం సరోజన, మాలగాని కమల, పౌర రాధ, ముద్దబోయిన భారతి, మద్దిలేని కొమురమ్మ, తదితరులు పాల్గొన్నారు.

కొనుగోలు కేంద్రాల ఏర్పాటుకు కలెక్టర్లు చర్యలు

వీడియో కాన్ఫరెన్స్‌లో పౌరసరఫరాల శాఖ మంత్రి ఉత్తమ్ కుమార్ రెడ్డి

ప్రజాపక్షం/భూపాలపల్లి : రాష్ట్రంలో ధాన్యం రవాణా, దిగుమతిలో లేబర్ కొరత రాకుండా పటిష్టమైన చర్యలు తీసుకోవాలని రాష్ట్ర పౌర సరఫరాల శాఖ మంత్రి ఉత్తమ్‌కుమార్ రెడ్డి తెలిపారు. సోమవారం డా బిఆర్ అంబేద్కర్ సచివాలయం నుండి ధాన్యం, మొక్కజొన్న, సోయా, పత్తి కొనుగోళ్లపై అన్ని జిల్లాల జిల్లా కలెక్టర్లు, పౌర సరఫరాలు, వ్యవసాయ, సహకార, మార్కెట్, రవాణా శాఖలు, పౌర సరఫరాల సంస్థ అధికారులతో వీడియో కాన్ఫరెన్స్ నిర్వహించారు. ఈ సమావేశంలో వ్యవసాయ శాఖ మంత్రి తుమ్మల నాగేశ్వరరావు, సి ఎస్ రామకృష్ణారావు, పౌర సరఫరాల శాఖ కార్యదర్శి స్టీఫన్ రవీంద్ర తదితరులు పాల్గొన్నారు. ఈ సందర్భంగా జిల్లా కలెక్టర్ రాహుల్ శర్మ మాట్లాడుతూ, జిల్లాలో మొత్తం 204 ధాన్యం కొనుగోలు కేంద్రాలు ఏర్పాటుతో సిద్ధంగా ఉన్నట్లు తెలిపారు. పత్తి కొనుగోలుకు 4 సిసిఐ కేంద్రాలు ప్రారంభించగా, మరో కేంద్రం ఏర్పాటు ప్రక్రియలో ఉందని తెలిపారు. మొగుళ్లపల్లి, టేగుళ్లపల్లి మండలాల్లో ఇప్పటికే వరి కోతలు జరుగుతున్నాయనీ, ఈ వారంలో మిగిలిన మండలాల్లో కూడా కోతలు ప్రారంభం అయ్యే అవకాశం ఉన్నందున కానుందని తెలిపారు. ప్రభుత్వ ఆదేశాల మేరకు ధాన్యం కొనుగోలు ప్రక్రియను వేగవంతం చేసి, రైతులకు ఎలాంటి ఇబ్బందులు రాకుండా జిల్లా యంత్రాంగం చర్యలు తీసుకుంటుందని కలెక్టర్ తెలిపారు. ఈ సమావేశంలో రెవెన్యూ అదనపు కలెక్టర్ అశోక్ కుమార్, పౌరసరఫరాల అధికారి కిరణ్ కుమార్, డిఎం రాములు, సహకార అధికారి వాల్య నాయక్, వ్యవసాయ అధికారి బాబురావు, రవాణా శాఖ అధికారి సంధాని తదితరులు పాల్గొన్నారు.

పుట్టా జానకికి మహిళా లెజెండరీ అవార్డు

ప్రజాపక్షం/హనుమకొండ టౌన్ : ప్రభుత్వ భాషా సాంస్కృతిక శాఖ సౌజన్యంతో జిసిఎస్ వల్లూరి ఫౌండేషన్ సంస్థ చైర్మన్ శ్రీనివాసరావు, ప్రగతి ఫౌండేషన్ సంస్థ వారు హైదరాబాద్‌లోని సుందరయ్య విజ్ఞాన కేంద్రం బాగ్ లింగంపల్లి జరిగిన నిర్వహించిన సాంస్కృతిక కార్యక్రమంలో హనుమకొండకు చెందిన కళాకారిణి పుట్టా జానకికి అవార్డు ప్రదానం చేశారు. సామాజిక సేవా రంగంలో విశిష్ట సేవలు అందిస్తున్న వివిధ సమాజ సేవకులకు, కవులకు, కళాకారులకు ఈ సందర్భంగా ఘనంగా సన్మానం చేయడంతో పాటు అవార్డులు ఇవ్వడం జరిగింది. అందులో భాగంగా హనుమకొండ జిల్లా నుండి జానకిని కూడా ఎంపికచేసి మహిళా లెజెండరీ అవార్డు2025 అవార్డుతో పాటు ఘనంగా సత్కారం చేశారు.మాజీ గవర్నర్ బండారు దత్తాత్రేయ, రాజ్యసభ సభ్యుడు, బీసీ సంక్షేమ జాతీయ అధ్యక్షుడు కృష్ణయ్య చేతుల మీదుగా జానకి ఈ అవార్డు అందుకున్నారు. జానకి తెలంగాణ ప్రజానాట్యమండలిలో కళాకారిణిగా పని చేశారు.

ప్రజల సమస్యలను తక్షణమే పరిష్కరించాలి

వరంగల్ కలెక్టర్ డాక్టర్ సత్య శారద

ప్రజాపక్షం / వరంగల్ : ప్రజల సమస్యలను పరిష్కరించడంలో అధికారులు మరింత చురుకుగా వ్యవహరించాలని జిల్లా కలెక్టర్ డాక్టర్ సత్య శారద సూచించారు. సోమవారం జిల్లా కలెక్టరేట్ సమావేశ మందిరంలో అదనపు కలెక్టర్ సంధ్యారాణి, జెడ్పి సిఇఒ రామిరెడ్డి, డిడబ్ల్యూ ఓ రాజ మణిలతో కలిసి ప్రజావాణి కార్యక్రమంలో జిల్లాలోని వివిధ మండలాల ప్రజలు నుండి వినతులు స్వీకరించారు. ప్రజల సమస్యలను శ్రద్ధగా విన్న కలెక్టర్ సంబంధిత శాఖాధికారులకు తక్షణ చర్యలు తీసుకోవాలని ఆదేశించారు. మొత్తం 165 దరఖాస్తులు స్వీకరించగా, అందులో భూ సమస్యలు 45, గృహ నిర్మాణ శాఖకు 15, కలెక్టరేట్ 15, జిడబ్ల్యూ ఎంసి పోలీసు శాఖ 6 ఇతర శాఖలకు సంబంధించినవి 76 దరఖాస్తులను సంబంధిత అధికారులకు బదిలీ చేసి పరిష్కరించాలని ఆదేశించారు. కొన్ని దరఖాస్తులను అక్కడికక్కడే పరిష్కరించారు. ఈ సందర్భంగా కలెక్టర్ మాట్లాడుతూ ప్రజలు సమర్పించిన దరఖాస్తులను జాగ్రత్తగా పరిశీలించి, పరిధిలో పరిష్కరించగలిగిన వాటిని వెంటనే పరిష్కరించాలని, పరిధికి సంబంధించినవి కాని అంశాలపై దరఖాస్తుదారులకు లిఖితపూర్వకంగా తెలుపుతూ సరైన సూచనలు అందించాలన్నారు. అనంతరం కలెక్టర్ మాట్లాడుతూ అధికారులు క్షేత్ర స్థాయిలో ప్రభుత్వ పాఠశాలలు, వసతి గృహాలు, ఆశ్రమ పాఠశాలల సందర్శనలో విద్యతో పాటు మెనూ ప్రకారం నాణ్యమైన భోజనం అందించేలా పర్యవేక్షించాలన్నారు. పాఠశాలల్లో శు భ్రత, తాగునీటి సౌకర్యా లు, హాస్టల్ వాతావరణం మెరుగుపర్చే చర్యలు తీసుకోవాలని ఆదేశించారు. గృహ నిర్మాణ శాఖ పిడి గణపతి, ఆర్డీఓ ఉమారాణి, వివిధ జిల్లా స్థాయి అధికారులు, తహసీల్దార్లు, కలెక్టరేట్ పర్యవేక్షకులు, సిబ్బంది, తదితరులు పాల్గొన్నారు.

అందెశ్రీ మరణం పట్ల ఎంపి కావ్య సంతాపం

ప్రజాపక్షం/హనుమకొండ టౌన్ : ప్రజాకవి, రచయిత డాక్టర్ అందెశ్రీ మరణ వార్త తమను తీవ్ర దిగ్భ్రాంతికి గురి చేసిందని వరంగల్ ఎంపి కడియం కావ్య, మాజీ ఉపముఖ్యమంత్రి, స్టేషన్ ఘనపూర్ శాసనసభ్యులు కడియం శ్రీహరి వేర్వేరు ప్రకటనలలో తెలిపారు. తన అక్షరాలతో, గీతాలతో కోట్లాది తెలంగాణ ప్రజల హృదయాలను తాకిన ప్రజా కవి డాక్టర్ అందెశ్రీ తెలంగాణ సాహిత్య జగత్తుకు ఎనలేని కీర్తి తెచ్చారని వారు తెలిపారు. వేలాది కవితలు, పాటల ద్వారా తెలంగాణ భాష, సంస్కృతులకు అద్దం పట్టిన ఆయన కవిత్వం ప్రజల మనసుల్లో ఎప్పటికీ నిలిచిపోతుందని పేర్కొన్నారు. నిత్యజీవితంలోని కష్టాలు, మానవ సంబంధాలు, ప్రకృతి అందాలు ఆయన రచనలలో సజీవంగా ప్రతిబింబించాయ ని కావ్య, శ్రీహరి అన్నారు. "జయ జయహే తెలంగాణ జనని జయ కేతనం గీతం తెలంగాణ రాష్ట్ర గర్వకారణమై, ప్రతి తెలుగు మనసును తాకిందని చెప్పారు. ఇది కేవలం ఒక పాట కాకుండా, తెలంగాణ ఉద్యమానికి పునాది వేసిన జ్వాలగా నిలిచిందని గుర్తుచేశారు.ఆయనతో తమకు ఉన్న అనుబంధాన్ని గుర్తు చేసుకున్నారు. వారి ఆత్మకు శాంతి చేకూరాలని భగవంతుడిని ప్రార్థిస్తూ, వారి కుటుంబ సభ్యులకు తన ప్రగాఢ సానుభూతి తెలియజేస్తున్నట్టు ఎమ్మెల్యే కడియం శ్రీహరి, ఎంపి కావ్య తెలిపారు.

అందెశ్రీకి ఎంపి చామల, ఎమ్మెల్యే పల్లా నివాళి

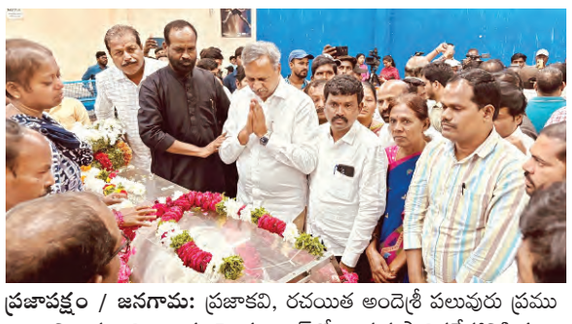

ప్రజాపక్షం / జనగామ: ప్రజాకవి, రచయిత అందెశ్రీ పలువురు ప్రముఖులు నివాళ్లు అర్పించారు. హైదరాబాద్‌లో ఆయన పార్థివదేహానికి పూలమాలలు వేసి నివాళ్లు అర్పించారు. భువనగిరి ఎంపి చామల కిరన్‌కుమార్ రెడ్డి, జనగామ ఎమ్మెల్యే పల్లా రాజేశ్వర్‌రెడ్డి, కాంగ్రెస్ నాయకులు కొమ్మూరి ప్రశాంత్‌రెడ్డి, మద్దూర్ మాజీ జడ్‌పిటిసి గిరి కొండల్‌రెడ్డితో పాటు పలువురు ప్రముఖులు సందర్శించి నివాళ్లు అర్పించారు. ఆయన కుటుంబానికి ప్రగాఢ సానుభూతి తెలిపారు.

దళితవాడల పరిశుభ్రత ప్రభుత్వ లక్ష్యం

పరకాల ఎమ్మెల్యే రేవూరి ప్రకాష్ రెడ్డి

ప్రజాపక్షం/ఆత్మకూరు : దళితవాడల అభివృద్ధి తమ ప్రభుత్వ లక్ష్యం అని పరకాల శాసనసభ్యులు రేవూరి ప్రకాశ్ రెడ్డి స్పష్టం చేశారు. సోమవారం ఆయన ఆత్మకూరు మండల పరిధిలోని కొత్తగట్టు, గూడెప్పాడ్, హౌజ్ బుజుర్గ్, కటాక్షాపూర్, నీరుకుళ్ళ, పెంచికలపేట, కామారం, ఆత్మకూరు, అ

క్రీడ

హలో ఛాంపియన్లు
తస్మాత్ జాగ్రత్త..
ఆ కంపెనీల 'పిఆర్' మాయలో పడకండి.. : గవాస్కర్

వరల్డ్ కప్ విజేతగా యావత్ భారతాన్ని సంబురాల్లో ముంచెత్తిన మహిళా క్రికెటర్లపై కానుకలు కురుస్తున్నాయి. ఓవైపు రాష్ట్ర ప్రభుత్వాలు భారీ నగదు ప్రోత్సాహకాలతో అభినందిస్తుంటే.. మరోవైపు ప్రచారకర్తలుగా మీరే కావాలని పలు కంపెనీలు కోరుతున్నాయి. ప్రపంచకప్ ఛాంపియన్లతో తమ బ్రాండ్ వాల్యూ పెంచుకునేందుకు పలు సంస్థలు ప్రయత్నిస్తున్నాయి. ఈ నేపథ్యంలో భారత క్రికెటర్లను సునీల్ గవాస్కర్ హెచ్చరించాడు. ప్రచారం కోసం పాకులాడే కొన్ని కంపెనీల పీఆర్ (పబ్లిక్ రిలేషన్స్) మాయలో పడొద్దని.. తస్మాత్ జాగ్రత్త అని సన్నీ సూచించాడు. ప్రపంచ కప్ విజయోత్సాహంలో ఉన్న భారత క్రికెటర్లతో ఒప్పందం కోసం పలు బ్రాండ్లు సిద్ధమవుతున్నాయి. ఇప్పటికే కొన్ని సంస్థలు స్టార్ ప్లేయర్లను సంప్రదించాయి కూడా. పేరుకు పేరు ఆదాయానికి ఆదాయం వచ్చే అవకాశముండడంతో క్రికెటర్లు ఓకే చెప్పడం ఆలస్యం కాకపోవచ్చు. అయితే.. కొన్ని కంపెనీలు అబద్ధపు వాగ్దానాలు చేస్తాయని, ఆశపడి మోసపోవద్దని హర్మన్‌ప్రీత్ కౌర్ బృందాన్ని గవాస్కర్ హెచ్చరిస్తున్నాడు. అతడు ఊరికనే భారత క్రికెటర్లకు సూచనలు చేయడం లేదు. 1983లో తొలిసారి విశ్వ విజేతగా నిలిచిన తమకు ఎదురైన అనుభవాలను దృష్టిలో పెట్టుకొని 'జాగ్రత్త సుమా' అని చెబుతున్నాడు.

ఏండ్లు గడిచినా సున్నా..

'కపిల్ దేవ్ సారథ్యంలో భారత జట్టు 1983 వరల్డ్ కప్ విజేతగా నిలిచింది. అప్పటి జట్టులోని క్రికెటర్లను మీడియా ఆకాశానికెత్తేసింది. పలు కంపెనీలు కొన్ని హామీలు ఇచ్చాయి. కానీ, చివరకు అవేమీ మా చేతికి అందలేదు. అలాఅనీ మీడియాను తప్పుపట్టను. ఎందుకంటే వాళ్లకు మా ద్వారా మరింత ప్రచారం వచ్చింది. అందుకే చెబుతున్నా మీకు ప్రామిస్ చేసిన కొన్ని అవార్డులు రాలేదని నిరాశ చెందకండి. భారత్‌లోని కంపెనీలు, ప్రకటన సంస్థలు, కొందరు వ్యక్తులు ఉచిత పబ్లిసిటీ కోసం కాచుకొని ఉంటారు. వరల్డ్ కప్ విజేతలను ప్రచారకర్తలుగా నియమించుకుంటామని చెప్పి.. తమ ఉత్పత్తులను అమ్ముకోవాలని చూస్తారు. అంతేకాదు ఛాంపియన్లను అభినందిస్తూ పలు బ్రాండ్‌లు పెద్ద పెద్ద హోర్డింగ్‌లు పెడుతుంటాయి. అలా అనీ వారికి, క్రికెటర్లతో ఏ సంబంధమూ ఉండదు. పరోక్షంగా తమ కంపెనీ ప్రచారం కోసం సదరు సంస్థలు సిగ్గు లేకుండా అలా చేస్తుంటాయి. కానీ, కొందరు మాట తప్పకుండా అంబాసిడర్‌గా నియమించుకుంటారు. అందుకే.. ప్రకటనల విషయంలో కాస్త ఆచితూచి అడుగేయండి' అని విశ్వ విజేతలకు గవాస్కర్ కీలక సూచనలు చేశాడు. వరల్డ్ కప్ విజయంతో భారత మహిళా క్రికెటర్ల బ్రాండ్ వాల్యూ రెండింతలు పెరిగింది. సెమీఫైనల్లో అజేయ సెంచరీ బాదిన జెమీమా రోడ్రిగ్స్ బ్రాండ్ వాల్యూ రూ.60 లక్షల నుంచి రూ.1.5 కోట్లకు.. ఫైనల్ స్టార్ షఫాలీ బ్రాండ్ వాల్యూ రూ.1 కోటికి చేరిందని మార్కెట్ నిపుణులు చెబుతున్నారు.

ఎవరిపై కుట్ర చేయడం లేదు..
డ్రెస్సింగ్ రూమ్‌లో అంతా ఓకే..: గంభీర్

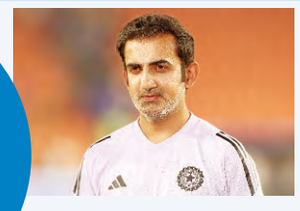

టీ20ల్లో భారత జట్టు బెంచ్ బలం గట్టిగానే ఉన్నా ఆస్ట్రేలియా పర్యటనలో వారిని ఉపయోగించుకోలేదనేది వాస్తవం. వరుసగా విఫలమవుతున్నా సరే వైస్‌కెప్టెన్ శుభ్‌మన్ గిల్‌కు, పేసర్ హర్షిత్ రానాకు ఎక్కువ అవకాశాలివ్వడం తీవ్ర దుమారం రేపింది. కోచ్ గౌతం గంభీర్ ఉద్దేశపూర్వకంగానే కొందరికి వంత పాడుతున్నారని, మ్యాచ్ విన్నర్లపై కుట్ర పన్నుతున్నారనే వార్తలు వైరలయ్యాయి. తనను లక్ష్యంగా చేసుకొని వ్యాపిస్తున్న ఈ విమర్శలపై కోచ్ గౌతీ స్పందించాడు. ఆస్ట్రేలియా పర్యటన ముగియడంతో నోరు విప్పిన అతడు.. తాను ఎవరిపైనా కుట్ర పన్నడం లేదని పేర్కొన్నాడు. రాహుల్ ద్రవిడ్ వారసుడిగా భారత కోచ్ పదవికి ఎంపికైన గౌతం గంభీర్ మొదటి నుంచి తన నిర్ణయాలతో వార్తల్లో నిలుస్తున్నాడు. ఆస్ట్రేలియా పర్యటలో తుది జట్టు ఎంపికలో కొందరిపై వివక్ష చూపాడని పలువురు అతడిని దుయ్యబట్టారు. అయితే.. తానేమీ ఉద్దేశపూర్వకంగా కొందరు ఆటగాళ్లను బెంచ్ మీద కూర్చోబెట్టడం లేదని చెబుతున్నాడు గంభీర్. 'స్క్వాడ్‌లో ప్రతిభావంతులైన ఆటగాళ్లు ఉండడం శుభపరిణామం. వాళ్లలో 11 మందినే ఎంపిక చేయడం చాలా కష్టమైన పని. టీమిండియా కోచ్‌గా నేను ఇప్పుడు ఇదే సంకట పరిస్థితి ఎదుర్కొంటున్నా. నాణ్యమైన ఆటగాళ్లతో మా బెంచ్ బలం కూడా ద్రుఢంగానే ఉంది. ప్రతిఒక్కరు తుది జట్టులో ఆడేందుకు అర్హులే. అయితే.. మ్యాచ్ కోసం పదకొండు మందినే తీసుకోవాల్సి ఉంటుంది. బెస్ట్ కాంబినేషన్ ఆటగాళ్లను ఎంచకోవడం, ఆరోజుకు మ్యాచ్‌ను విజయంతో ముగించడం ఇదే మాకు ముఖ్యం. కానీ.. ఇదే విషయాన్ని ఎంపికవ్వని క్రికెటర్లకు తెలియజేయడం నాకు పెద్ద సవాల్. ఎందుకు తీసుకోలేదు? అనే విషయాన్ని వారికి స్పష్టంగా, అర్థమయ్యేలా చెప్పాల్సి వస్తుంది. కొన్నిసార్లు సుదీర్ఘ సమయం మాట్లాడాల్సి ఉంటుంది. ముక్కుసూటిగా చెప్పడం కోచ్‌గా నాకే కాదు.. ఆటగాళ్లకు కూడా కష్టంగానే అనిపిస్తుంది. నిజాయతీగా ఉంటూ.. మనసులో ఉన్నది మాత్రమే చెబితే ఏ సమస్యా ఉండదు. ఇదే విధానాన్ని నేను అనుసరిస్తున్నా. కానీ, కొందరు లేనిపోనివి అంటగడుతుంటారు. అవేమీ నేను పట్టించుకోను. సహాయక సిబ్బంది గొప్పగా పని చేస్తున్నారు. డ్రెస్సింగ్ రూమ్‌లో వాతావరణం స్నేహపూర్వకంగా, పారదర్శకంగా ఉంది. నేను ఎప్పుడూ ఇలాంటి డ్రెస్సింగ్ రూమ్‌నే కోరుకుంటా' అని గంభీర్ వెల్లడించాడు.

సంజూకు నో ఛాన్స్... ఆస్ట్రేలియా పర్యటనలో టీ20 స్టార్లను పక్కనపెట్టేయడంతో గంభీర్‌ను విమర్శలు ఎదుర్కొన్నాడు. సంజూ శాంసన్‌ను బెంచ్‌మీదే ఉంచడం, కుల్దీప్ యాదవ్‌ను ఒక్క మ్యాచ్‌కే తీసుకోవడం, వికెట్ల వీరుడైన అర్ష్‌దీప్ సింగ్‌ను తొలి రెండు మ్యాచులు ఆడించకపోవడం వంటివి బెడిసికొట్టాయి. విమర్శల దాడితో మేలుకొన్న గౌతీ మూడో టీ20లో అర్ష్‌దీప్, కుల్దీప్‌ను తీసుకున్నాడు. వీరిద్దరి రాకతో మ్యాచ్‌లో గెలుపొందిన టీమిండియా సిరీస్ సమం చేసింది. నాలుగో మ్యాచ్‌లోనూ ఆసీస్‌ను కట్టడి చేసిన సూర్యకుమార్ సేన్ ముందంజ వేసింది. నిర్ణయాత్మకమైన ఐదో టీ20 వర్షార్పణం కావడంతో.. 21తో సిరీస్ కైవసం చేసుకుంది భారత్. ఆసీస్ టూర్ ముగియడంతో భారత క్రికెటర్లు స్వదేశంలో దక్షిణాఫ్రికాతో రెండు టెస్టుల సిరీస్‌కు సనద్ధమవుతున్నారు.

ఫోకస్

యువతరంగం

ఉద్యోగాలు మాయం!

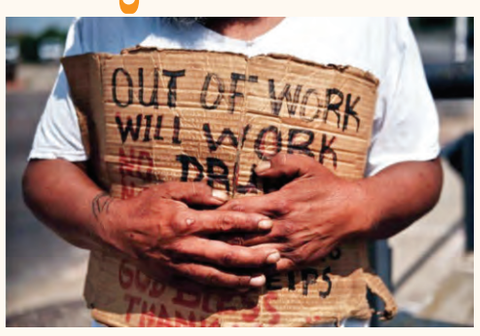

చేస్తున్న ఉద్యోగం హఠాత్తుగా ఒక్క మాటతో ఊడిపోవడం ఎవరినైనా తీవ్ర మానసిక వేదనకు గురి చేస్తుంది. ఇలాంటి ఘటనలు విన్నవారు, తమకు కూడా ఇలాంటి పరిస్థితి వస్తుందేమోనన్న అనుమానంతో చాలా మంది వణికిపోతుంటారు. ఇప్పుడు అమెరికాలో ఇదే పరిస్థితి కొనసాగుతున్నది. మీటింగ్ అంటూ పిలిచి ఉద్యోగం తీసేశారంటూ ఒకరు తనకు ఎదురైన అనుభవాన్ని సోషల్ మీడియా వేదిక రెడిట్ పోస్ట్‌లో పంచుకోగా, అది వైరల్‌గా మారింది. అమెరికాలోని పలు కంపెనీల్లో పని చేస్తున్న ఎంతో మంది ఈ పోస్టుపై తీవ్రంగా స్పందించారు. సదరు అమెరికా సంస్థ, ఎలాంటి ముందస్తు నోటీసు ఇవ్వకుండా, ఒక భారతీయ ఉద్యోగిని కేవలం ఒకే ఒక మాటతో ఉద్యోగం నుంచి తొలగించడం చర్చనీయాంశమైంది. ఒక అమెరికాకు చెందిన కంపెనీలో పనిచేస్తున్న ఆ ఉద్యోగి తనకు ఎదురైన ఈ చేదు అనుభవాన్ని పంచుకున్నారు. అంతేకాదు, తన సంస్థలోని చాలా మంది భారతీయులకు ఇదే తరహా పరిస్థితి ఎదురైందని వివరించారు. ఉద్యోగం చేజార్చుకున్న వ్యక్తి రెడిట్ పోస్టులో తన అనుభవాన్ని వివరిస్తూ, 'నాకు అది మామూలు రోజులాగే మొదలైంది. ఉదయం 8:30 గంటలకు నిద్ర లేచాను. 9 గంటలకు పనిలోకి లాగిన్ అయ్యాను. 11 గంటలకు నా క్యాలెండర్‌లో ఒక మాండెటరీ మీటింగ్ (తప్పనిసరి సమావేశం)లో పాల్గొనాలనే ఆహ్వానం కనిపించింది. భారతదేశంలోని ఉద్యోగులందరికీ మా సీఓఓ (చీఫ్ ఆపరేటింగ్ ఆఫీసర్)తో ఆ సమావేశం ఉందని తెలిసింది. నేను 11 గంటలకు జాయిన్ అయ్యాను. ఆయన 11:01కి జాయిన్ అయ్యారు. వెంటనే అందరి కెమెరాలు, మైకులు నిలిపివేశారు. భారతదేశంలోని ఉద్యోగుల్లో చాలా మందిని తొలగించాలనే కఠినమైన నిర్ణయం తీసుకున్నాం' అని ప్రకటించారు అని వాపోయాడు. ఉద్యోగం కోల్పోయిన వారికి ఇ-మెయిల్ వస్తుందని సిఒఒ చెప్పారని, ఆ తర్వాత ఎలాంటి ప్రశ్నలకు సమాధానం ఇవ్వకుండానే సమావేశం నుంచి తప్పుకున్నారని ఆ ఉద్యోగి వివరించాడు. ఈ పోస్ట్‌పై సోషల్ మీడియాలో చాలా మంది సానుభూతి వ్యక్తం చేస్తూ, సహాయం చేయడానికి ముందుకు వచ్చారు. ఏదిఏమైనా ఒకే ఒక మాటతో ఉద్యోగం నుంచి తీసివేయడంపై సర్వత్రా ఆగ్రహం వ్యక్తమవుతుంది. ఒకప్పుడు 'వాన రాకడ.. ప్రాణం పోకడ' ఎవరికీ తెలియదని అనేవారు. ఇప్పుడు 'పింక్ స్లిప్ రాకడ.. ఉద్యోగం పోకడ' ఎవరికీ అర్థం కావడం లేదు.

సరైన ప్రతీకారం!

తనను తాను 'ది గ్రేటెస్ట్' అని చెప్పుకున్న ప్రపంచ మేటి బాక్సర్ మహమ్మద్ అలీ గురించి తెలియనివారు అరుదు. 1964 సెప్టెంబర్‌లో, మైనెలోని లెవిస్టన్ వేదికగా జరిగిన ఫైట్‌లో అతను సోనీ లిస్టన్‌ను చిత్తుచేసి, ప్రపంచ హెవీవెయిట్ చాంపియన్‌షిప్‌ను కైవసం చేసుకున్నాడు. 22 సంవత్సరాల అతని పేరు అప్పట్లో కేషియస్ క్లే. ఒక నల్లజాతీయుడు ఈ ఘనతను అందుకోవడాన్ని జీర్ణించుకోలేకపోయిన శ్వేత జాతీయులు పదేపదే హేళన చేయడం మొదలు పెట్టారు. దీనితో, 1964 మార్చి 6న అతను క్రిస్టియానిటీ నుంచి ఇస్లామ్‌లోకి మారాడు. పేరును కాషియస్ క్లే నుంచి మహమ్మద్ అలీగా ప్రకటించుకున్నాడు. ఈ మార్పును కొంత మంది గుర్తిస్తే, చాలా మంది అపహాస్యం చేశాడు. బాక్సర్ ఎర్నీ టెర్రెల్ అవధులు దాటి ప్రవర్తించాడు. అలీని పదేపదే 'కేషియస్ క్లే' అని సంబోధిస్తూ, రెచ్చగొట్టాడు. అయితే, అలీ అదును కోసం ఓపిగ్గా వేచి చూశాడు. 1967 ఫిబ్రవరి 6న జరిగిన ఫైట్‌లో టెర్రెల్‌ను ఢీకొన్నాడు. మొదటి గంట మోగిన క్షణం నుంచే అలీ ఆధిపత్యం చూపించాడు. మెరుపు వేగంతో కదులుతూ, ప్రత్యర్థిపై పంచ్‌లు విసురుతూ విశ్వరూపం చూపించాడు. తాను అనుకుంటే, టెర్రెల్‌ను నాకౌట్ చేసి ఉండేవాడు. కానీ, అలా చేయకుండా, పదిహేను రౌండ్లపాటు ఫైట్‌ను కొనసాగించాడు. బలమైన పంచ్ విసిరిన ప్రతిసారీ 'నా పేరు ఏమిటి?' అని ప్రశ్నించడం అతని గౌరవం, ధర్మం, స్వభావాన్ని ప్రపంచానికి చాటి చెప్పింది. ప్రతీకారం అంటే కుట్రలు, కుతంత్రాలు చేయడం కాదని, ధైర్యంగా నిలబడి, వచ్చిన అవకాశాన్ని సద్వినియోగం చేసుకోవడమని అలీ నిరూపించాడు. అందుకే, ఆ ఫైట్ జరిగినప్పుడు రింగ్‌లో అలీ కేవలం ఒక ఛాంపియన్‌గా కాకుండా, ఒక స్వరంగా, ఒక ప్రకటనగా కనిపించాడు. ధైర్యం, పట్టుదలతో గుర్తింపును తిరిగి గెల్చుకునే అజేయుడి ఆత్మవిశ్వాసానికి చిహ్నంగా నిలిచాడు.

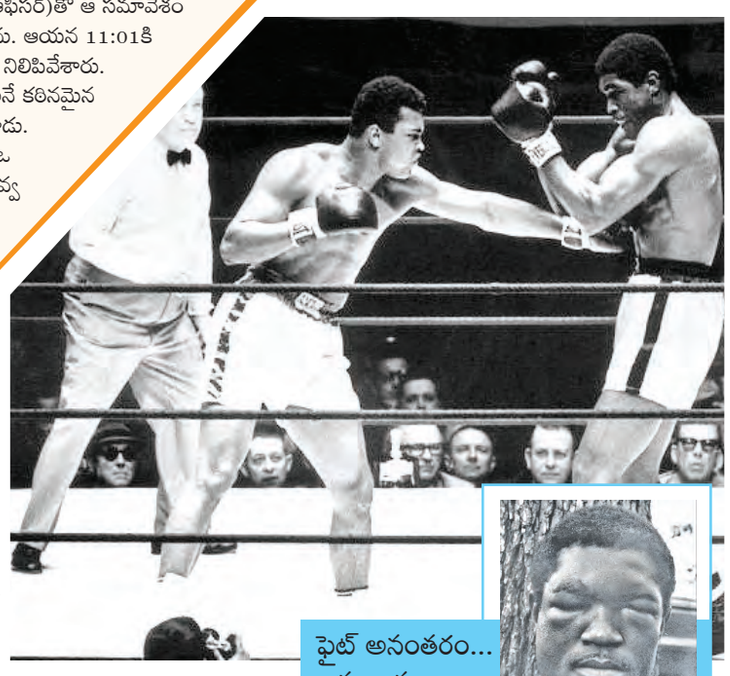

ఫైట్ అనంతరం... ముఖమంతా గాయాలతో టెర్రెల్

పెండింగ్ ఎక్స్‌గ్రేషియా బకాయిలు చెల్లించాలి

గీత పనివారల సంఘం రాష్ట్ర ప్రధాన కార్యదర్శి డిజి సాయిల్ గౌడ్ డిమాండ్

యాదాద్రిభువనగిరిలో..

ప్రజాపక్షం/భువనగిరి రూరల్ : గీత కార్మికులకు పెండింగ్‌లో ఉన్న ఎక్స్‌గ్రేషియా రూ.13 కోట్ల బకాయిలు వెంటనే చెల్లించాలని గీత పనివారల సంఘం రాష్ట్ర ప్రధాన కార్యదర్శి డిజి సాయిల్ గౌడ్ ప్రభుత్వాన్ని డిమాండ్ చేశారు. సోమవారం గీత పనివారల సంఘం యాదాద్రి భువనగిరి జిల్లా కమిటీ ఆధ్వర్యంలో కలెక్టరేట్ కార్యాలయం ఎదుట ధర్నా నిర్వహించి అనంతరం కలెక్టర్‌కు వినతిపత్రం అందజేశారు. ధర్నా కార్యక్రమానికి సాయిల్‌గౌడ్ హాజరై మాట్లాడుతూ ప్రమాదవశాత్తు తాటి, ఈత చెట్టుపై నుండి పడి మరణించిన, దివ్యాంగులైన గీత కార్మిక కుటుంబాలకు బకాయిలను తక్షణమే విడుదల చేయాలని, గీత వృత్తిలో చనిపోయిన కుటుంబాలకు ఎక్స్‌గ్రేషియా పెంచాలని కోరారు. ధర్నా కార్యక్రమంలో గీత పనివారల సంఘం రాష్ట్ర సహాయ కార్యదర్శి బోలగాని సత్యనారాయణ, సంఘం రాష్ట్ర మాజీ ఉపాధ్యక్షులు గోదా శ్రీరాములు, జిల్లా అధ్యక్షుడు చాపల అంజయ్య, ప్రధానకార్యదర్శి పబ్బు యాదయ్య, జిల్లా ఉపాధ్యక్షులు కళ్లెం కృష్ణ, బండి జంగమ్మ, ఎఐటియుసి జిల్లా ప్రధానకార్యదర్శి ఎండి ఇమ్రాన్, బిసి హక్కుల సాధన సమితి జిల్లా కార్యదర్శి ఏషాల అశోక్, నాయకులు పుట్ట రమేష్, అన్నెపు వెంకట్, గనబోయిన వెంకటేష్, సామల శోభన్ బాబు, దాసరి లక్ష్మ య్య, పందుల యాదగిరి ఎర్ర రమేష్, బత్తిని నరేష బాలగోని సత్యనారాయణ, బోలగాని లక్ష్మీ నారాయణ, సీసా కృష్ణ, గాజుల బాలరాజు, నేతి కృష్ణయ్య, వీర మల్ల యా దయ్య, పులిపలుపుల మల్లేష్, జక్కర్ల వెంకటేష్, జిల్లా వెంకటయ్య, భీమవరం నరసింహ, బత్తిని శ్రీనివాస్, గుండు వెంకటేష్, బోలగాని జహంగీర్, తాళ్లపల్లి వెంకటయ్య, పల్లె వెంకన్న, సుదగాని వెంకన్న, దుర్గాపతి నరసింహ, గోపగాని రాజు తదితరులు పాల్గొన్నారు.

స్కిల్ యూనివర్సిటీలో గీత కార్మికులకు కోర్సులు : నాగభూషణం

కరీంనగర్ సిటీ : గీత పనివారల సంఘం జిల్లా ముఖ్య కార్యకర్తల సమావేశం కరీంనగర్‌లోని బద్దం ఎల్లారెడ్డి భవన్‌లో న్యాలపట్ల రాజు అధ్యక్షతన జరిగింది. సమావేశానికి ముఖ్య అతిథిగా గీత పనివారల సంఘం రాష్ట్ర కో కన్వీనర్ బొమ్మగాని నాగభూషణం హాజరై మాట్లాడారు. రాష్ట్రంలో కల్లుగీత వృత్తిపై ఆధారపడి లక్షలాదిమంది గీత కార్మికులు తమ కుటుంబాలను పోషించుకుంటున్నారని, పరిశ్రమగా గీత వృత్తి రూపొందకపోవడం బాధాకరమని ఆవేదన వ్యక్తం చేశారు. మరణాలు సంభవిస్తే, వికలాంగులైతే వారి కుటుంబాలు రోడ్డున పడకుండా ప్రభుత్వం అందించే ఎక్స్‌గ్రేషియాను రూ.10లక్షలకు పెంచి తక్షణమే విడుదల చేయాలన్నారు. వన పెంపకాలకు 10 ఎకరాల భూమి ఇవ్వాలని, వృత్తి రక్షణ కోసం రక్షణ కవచాలు పంపిణీ చేయాలని, అన్ని సహకార సంఘాలకు ఆర్థిక సహాయం అందించాలని, రాష్ట్ర ప్రభుత్వం స్కిల్స్ యూనివర్సిటీలో గీత కార్మికులకు ప్రత్యేక కోర్సులను ప్రవేశపెట్టాలని, ఏజెన్సీ జిల్లాలలో గీత వృత్తిదారులకు సొసైటీలు ఏర్పాటు చేసి టిఎఫ్‌టిలు ఇవ్వాలని ప్రభుత్వాన్ని డిమాండ్ చేశారు. సిపిఐ జిల్లా కార్యదర్శి పంజాల శ్రీనివాస్ మాట్లాడుతూ జిల్లాలో గీత పనివారల సంఘం పునర్మిర్మాణం చేయడానికి కృషి చేయాలన్నారు. సమావేశంలో నాయకులు గొడిసెల తిరుపతిగౌడ్, పైడిపల్లి రాజు, బండారుపల్లి తిరుపతి, నేరెళ్ల సదానందం, తాళ్లపల్లి చంద్రయ్య, మాదారపు రత్నాకర్, బుర్ర మల్లయ్య, రాములు, బుర్ర అశోక్, రంగు శ్రీనివాస్, కుమార్, మార్క శ్రీకాంత్, రాజయ్య తదితరులు పాల్గొన్నారు.

సూర్యాపేట కలెక్టరేట్ : ప్రమాదవశాత్తు తాటి, ఈత చెట్టుపై నుండి పడి మరణించిన గీత కార్మికులకు చెల్లించాల్సిన ఎక్స్‌గ్రేషియా బకాయిలను వెంటనే విడుదల చేయాలని గీత పనివారల సంఘం జిల్లా అధ్యక్ష, కార్యదర్శులు రేగట్టి లింగయ్య, కొండ కోటయ్య ప్రభుత్వాన్ని డిమాండ్ చేశారు. సోమవారం జిల్లా కలెక్టరేట్ కార్యాలయంలో అదనపు కలెక్టర్‌కు వివిధ డిమాండ్లతో కూడిన వినతిపత్రాన్ని అందజేశారు. ఈసందర్భంగా వారు మాట్లాడుతూ గీత కార్మికులందరికీ వృత్తి రక్షణ కవచాలు పంపిణీ చేయాలని, గీత పనివారల సంఘం జాతీయ నాయకులు, మాజీ ఎంపి బొమ్మగాని ధర్మబిక్షం విగ్రహాన్ని ట్యాంక్‌బండ్‌పై పెట్టాలని, సూర్యాపేట జిల్లాకు ధర్మబిక్షం పేరు పెట్టాలని ప్రభుత్వాన్ని డిమాండ్ చేశారు. కార్యక్రమంలో గీత పనివారల సంఘం జిల్లా గౌరవ అధ్యక్షులు బొమ్మగాని శ్రీనివాస్, జిల్లా నాయకులు పాలకూరి బాబు, దోరేపల్లి శంకర్, బూర వెంకటేశ్వర్లు, తొట్ల ప్రభాకర్, బొడ్డు రామచంద్రు, బండారు లక్ష్మయ్య, రెడ్డిమల్ల శ్రీను, పెద్ది వెంకన్న పాల్గొన్నారు

కరీంనగర్‌లో..

సూర్యాపేటలో..

15 నుంచి సిపిఐ రాష్ట్రవ్యాప్త బస్సు జాత

విజయవంతం చేయాలని పార్టీ శ్రేణులకు, అభిమానులకు ఎమ్మెల్సీ నెల్లికంటి సత్యం పిలుపు

ప్రజాపక్షం/చౌటుప్పల్ మున్సిపల్ : సిపిఐ వంద సంవత్సరాల ముగింపు ఉత్సవాల సందర్భంగా రాష్ట్రవ్యాప్తంగా నిర్వహించే బస్సు జాతను విజయవంతం చేయాలని ఎమ్మెల్సీ నెల్లికంటి సత్యం పార్టీ శ్రేణులకు, అభిమానులకు పిలుపునిచ్చారు. సోమవారం యాదాద్రి జిల్లా చౌటుప్పల్ పట్టణ కేంద్రంలోని సిపిఐ కార్యాలయంలో జరిగిన మండల కౌన్సిల్ సమావేశానికి ముఖ్య అతిథిగా నెల్లికంటి సత్యం హాజరై మాట్లాడుతూ డిసెంబర్ 26న ఖమ్మంనగరంలో పెద్దఎత్తున సిపిఐ ముగింపు ఉత్సవాలను నిర్వహిస్తున్నామని, ఈ సభ విజయవంతం కోసం రాష్ట్రవ్యాప్తంగా మూడు బస్సు జాతాలు నిర్వహించి విస్తృత ప్రచారం నిర్వహించనున్నామన్నారు. ఈ జాతాలలో రెండవ విడత బస్ జాత ఎమ్మెల్సీ నెల్లికంటి సత్యం ఆధ్వర్యంలో 15న గద్వాలలో ప్రారంభమై 19న చౌటుప్పల్ పట్టణానికి జాత 19న చౌటుప్పల్ పట్టణానికి జాత రావడం జరుగుతుందని, ఈ జాతకు పార్టీ శ్రేణులు శ్రేయోభిలాషులు పెద్దఎత్తున స్వాగతం పలకాలని కోరారు. వంద సంవత్సరాల త్యాగాల చరిత్ర కలిగిన పార్టీ సిపిఐ అని, భారత స్వాతంత్రోద్యమంలో అనేకమంది వీరులను దేశం కోసం అర్పించిన పార్టీ సిపిఐ అన్నారు. పేద ప్రజల హక్కుల కొరకు, వారి గొంతుగా నిలబడ్డ సిపిఐ ఈ దేశంలో అట్టడుగువర్గాల ప్రజల తరపున, దోపిడీ, పెట్టుబడిదారులకు ప్రయోజనం చేకూర్చే ప్రభుత్వ విధానాలకు వ్యతిరేకంగా అనేక ఉద్యమాలు నిర్వహించిందన్నారు. ఈశతాబ్ద కాలంలో ఎన్నో పోరాటాలు, ఎన్నెన్నో త్యాగాలు, ఎంతో మంది రక్తతర్పణతో ఎన్నో విజయాలు సాధించి సిపిఐ తనకంటూ ఒక ప్రత్యేక స్థానాన్ని సంపాదించుకుందన్నారు. ఈ తరుణంలో నిర్వహించే సిపిఐ శతజయంతి ముగింపు ఉత్సవాలకు అన్నివర్గాల వారు సహకరించి విజయవంతం చేయాలని పిలుపునిచ్చారు. సమావేశంలో సిపిఐ జిల్లా కార్యదర్శి యానాల దామోదర్‌రెడ్డి, రాష్ట్ర కౌన్సిల్ సభ్యులు కె.శ్రీనివాస్, జిల్లా కార్యవర్గ సభ్యులు పల్లె శేఖర్‌రెడ్డి, మున్సిపల్ కార్యదర్శి పగిళ్ల మోహన్ రెడ్డి, సహాయకార్యదర్శి ఉడుత రామలింగం, ఎఐవైఎఫ్ జిల్లా వర్కింగ్ ప్రెసిడెంట్ కొండూరు వెంకటేష్, ఎల్లంకి మహేష్, టంగుటూరి రాములు, దాసరి అంజయ్య, రోషణగారి అంజయ్య, బద్దుల సుధాకర్, నీళ్ల బిక్షపతి, రొండి నర్సింహా, కడవేరు కౌసల్య, కుంటి పాపయ్య, బోయిని యాదయ్య తదితరులు పాల్గొన్నారు.

విద్యార్థులకిచ్చిన హామీలు ఒక్కటీ అమలు చేయలే!

ఎఐఎస్ఎఫ్ రాష్ట్ర అధ్యక్షుడు కసిరెడ్డి మణికంఠ రెడ్డి

ప్రజాపక్షం/రాజన్న సిరిసిల్ల : రాష్ట్రంలో అధికారంలో ఉన్న కాంగ్రెస్ ప్రభుత్వం విద్యార్థులకు ఇచ్చిన హామీలను ఒక్కటి కూడా అమలు చేయలేదని ఎఐఎస్ఎఫ్ రాష్ట్ర అధ్యక్షుడు కసిరెడ్డి మణికంఠరెడ్డి విమర్శించారు. సోమవారం రాజన్న సిరిసిల్ల జిల్లా ఎఐఎస్ఎఫ్ జిల్లా ఆఫీస్ బేరర్స్ సమావేశం జిల్లా అధ్యక్షుడు కుర్ర రాకేష్ అధ్యక్షతన నిర్వహించారు. ఈసందర్భంగా మణికంఠ రెడ్డి మాట్లాడుతూ సిఎం రేవంత్‌రెడ్డి వద్ద విద్యాశాఖ ఉన్న సమస్యలు పరిష్కారం కావడం లేదని ఆవేదన వ్యక్తం చేశారు. విద్యాశాఖకు ప్రత్యేక మంత్రిని నియమిస్తేనే సమస్యలు పరిష్కారం అవుతాయన్నారు. విద్యను వ్యాపారంగా మారుస్తూ ఇష్టారాజ్యంగా వ్యవహరిస్తూ నిబంధనలు పాటించని ప్రైవేట్ విద్యాసంస్థలను సీజ్ చేయాలని డిమాండ్ చేశారు. విద్యార్థినులకు ఎలక్ట్రిక్ స్కూటీలు, లాప్‌టాప్‌లు, ప్రతి విద్యార్థి ఇంటింటికి ఉచిత వైఫై, ఐదు లక్షల విద్య భరోసా కార్డు వంటి అనేక హామీలు ఇచ్చిన కాంగ్రెస్ పార్టీ అధికారంలోకి వచ్చి 23 నెలలైనా ఒక్క హామీ అమలు చేయలేదన్నారు. ఫీజు రీయింబర్స్‌మెంట్ బకాయి లు, స్కాలర్‌షిప్ ఇవ్వకుండా విద్యార్థులను వేధిస్తుందన్నారు. ప్రభుత్వ పాఠశాలలు, కళాశాలలు, సంక్షేమ హాస్టళ్లు సమస్యలతో కొట్టుమిట్టాడుతున్నాయన్నారు. హాస్టల్ విద్యార్థులందరికీ చలి కాలం దృష్ట్యా ఇబ్బందులు రాకుండా చర్యలు తీసుకోవాలని, ప్రభుత్వ జూనియర్ కళాశాలలో మధ్యాహ్న భోజనాన్ని ప్రవేశపెట్టాలని ఆయన డిమాండ్ చేశారు. సమావేశంలో ఎఐఎస్ఎఫ్ జిల్లా కార్యదర్శి మంద అనిల్, జిల్లా ఉపాధ్యక్షుడు ఆదిత్య, బండి ప్రణయ్, తాలూక శివసాయి తదితరులు పాల్గొన్నారు.

మధ్యాహ్న భోజన పథకాన్ని ప్రైవేటు సంస్థలకు ఇవ్వొద్దు

ఎఐటియుసి వినతి

ప్రజాపక్షం/ఆదిలాబాద్ : మధ్యాహ్న భోజన పథకాన్ని సుప్రీం కోర్టు గైడ్లైన్స్ ప్రకారం ప్రైవేటు సంస్థలకు ఇవ్వరాదని, సెంట్రలైజ్ కిచెన్ విధానాన్ని కొడంగల్ నియోజకవర్గంలో అక్షయపాత్రకు ఇవ్వడాన్ని ప్రభుత్వం విరమించుకోవాలని ఎఐటీయూసి రాష్ట్ర కమిటీ సభ్యులు కుంటాల రాములు డిమాండ్ చేశారు. సోమవారం జిల్లా కలెక్టరేట్ ఎదుట ధర్నా నిర్వహించి కలెక్టర్‌కు వినతిపత్రం అందజేశారు. ఈ సందర్భంగా ఆయన మాట్లాడుతూ మధ్యాహ్న భోజన పథకం పెండింగ్‌లో ఉన్న కొడిగుడ్డు, అల్పాహారం బిల్లులు వెంటనే విడుదల చేయాలని కోరారు. కార్యక్రమంలో సంఘం ప్రధాన కార్యదర్శి జంపాల రవీందర్, అధ్యక్షురాలు ప్రేమ్ పావని, సత్యమ్మ, బి.సునిత, లక్ష్మి, గజేందర్, కళాబాయి, యశ్వంతరావు, గంగమ్మ, సురేష్ తదితరులు పాల్గొన్నారు.

నిజామాబాద్ అర్బన్ : సెంట్రలైజ్డ్ కిచెన్ ఆలోచనను ఉపసంహరించుకోవాలని, ఎండిఎం నిర్వాహకులకు ప్రతినెల సకాలంలో బిల్లులు చెల్లిస్తు, ప్రభుత్వ హామీలో భాగంగా వేతనాలు ఇస్తు కొనసాగించాలని ఎఐటియుసి జిల్లా ప్రధాన కార్యదర్శి వై.ఓమయ్య డిమాండ్ చేశారు. సోమవారం ఎఐటియుసి ఆద్వర్యంలో మధ్యాహ్న భోజన పథకాన్ని ఏజెన్సీల ద్వారా కొనసాగించాలని అడిషనల్ కలెక్టర్ కిరణ్‌కుమార్‌కు వినతిపత్రం అందజేశారు. ఈ సందర్భంగా ఓమయ్య, ఎండిఎం జిల్లా కార్యదర్శి టి.చక్రపాణి మాట్లాడుతూ మధ

స్థానికం
REGIONAL NEWS
కరీంనగర్, మెదక్ ఆదిలాబాద్, నిజామాబాద్

కొనుగోలు కేంద్రాలను సందర్శించిన అధికారులు

ప్రజాపక్షం/నిజాంపేట్:జిల్లా వ్యవసాయ అధికారి దేవ కుమార్ సేంద్రీయ పద్ధతిలో పండిస్తున్న వరి పంటను కల్వకుంట గ్రామంలో సందర్శించి రైతులను అభినందించడం జరిగింది. మండల స్థాయిలో వాట్సాప్ గ్రూప్‌ను తయారు చేసి సూచనలు సలహాలు ఇస్తూ మరి కొంత మంది రైతులను ఈ పద్ధతిలో వరి పండించే విధంగా ప్రోత్సహించాలని కోరడం జరిగినది. అలాగే వరి కొనుగోలు కేంద్రం ను సందర్శించి నాణ్యతా ప్రమాణాలను పాటించి మంచి ధరను పొందాలని చెప్పారు. ఈ కార్యక్రమంలో జిల్లా సాంకేతిక అధికారి యాదగిరి, పాక్స్ కల్వకుంట సిఇఒ పిఎసిఎస్ స్టాఫ్, రైతులు రాజేశ్వర్ రెడ్డి, శ్రీనివాస్, రామచంద్ర రెడ్డి, మాధవ రెడ్డి, ఎఒ, సోమలింగారెడ్డి ఎఇఒ రైతులు పాల్గొన్నారు.

దాజి శంకర్ ఆశయ సాధనకు కృషి
సిపిఐ జిల్లా కార్యదర్శి ముడుపు ప్రభాకర్‌రెడ్డి

ప్రజాపక్షం/ఆదిలాబాద్:స్వాతంత్ర సమరయోధులు, ఆదిలాబాద్ మొదటి ఎమ్మెల్యే దాజి శంకర్ ఆశయ సాధనకు కృషి చేయాలని సిపిఐ జిల్లా కార్యదర్శి ముడుపు ప్రభాకర్‌రెడ్డి అన్నారు. సోమవారం తాంసి మండలం ఈడుల్ల సవర్గామ గ్రామంలో దాజి శంకర్ 39వ వర్ధంతి కార్యక్రమం నిర్వహించారు. ఈ సందర్భంగా ముడుపు ప్రభాకర్‌రెడ్డి మాట్లాడుతూ గత నిజాం ప్రభుత్వ అవినీతి అక్రమాలకు వ్యతిరేకంగా దోపిడీల సూత్రకంగా అత్యాచార్ల వ్యతిరేక కార్యక్రమాలు నడుస్తున్నప్పుడు రామ్‌కిషన్ శాస్త్రి ఆధ్వర్యంలో సిపిఐ తొలి ఆదిలాబాద్ ఎమ్మెల్యేగా దాజి శంకర్ పని చేశారని గుర్తు చేశారు. ఈ కార్యక్రమంలో సిపిఐ రాష్ట్ర సమితి సభ్యుడుముడుపు నళిని రెడ్డి, ఎఐటియుసి కార్యదర్శి ఎస్ విలాస్, మహిళా సమాఖ్య జిల్లా ప్రధాన కార్యదర్శి అమీనాఖాన్, ఎఐటియుసిజిల్లా అధ్యక్షులు కుంటాల రాములు, సీనియర్ నాయకుడు బుర్రి సాటువాజి, అదిలాబాద్ మండల కార్యదర్శి మహబూబ్ ఖాన్, సిపిఐ జిల్లా సమితి సభ్యులు ,నాయకులు ,తదితరులు పాల్గొన్నారు.

పెంచికలపేట ప్రధాన రహదారిపై వాహనాల తనిఖీ

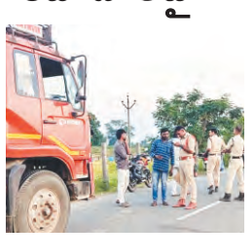

ప్రజాపక్షం/పెంచికలపేట్:పెంచికలపేట మండలంలోని చెడ్వాయి నుంచి కాగజ్ నగర్ వెళ్ళే ప్రధాన రహదారిపై ఎస్ఐ అనిల్ కుమార్ నేతృత్వంలో సోమవారం వాహనాల తనిఖీ చేపట్టారు. ఈ సందర్భంగా వాహనదారులకు ట్రాఫిక్ నియమాలు రహదారి భద్రతపై అవగాహన కల్పిస్తూ వాహనదారులు తగిన పత్రాలు కలిగి ఉండాలని సూచించారు. త్రిబుల్ రైడింగ్ మద్యం సేవించి వాహనాలు అతివేగంగా నడిపే వారిపై కఠిన చర్యలు తీసుకోవాల్సి వస్తుందన్నారు. సరైన పత్రాలు లేని వాహనదారులకు జరిమానాలు విధించారు. అతివేగంతో నిర్లక్ష్యంగా వాహనాలు నడపడం వల్ల అనేక ప్రమాదాలు జరుగుతున్నాయని, ప్రజలు చట్టాలను పాటించ డం వల్ల ప్రాణాలను రక్షించుకోవాల్సి వస్తుందని సూచించారు. ఎవరైనా అనుమానితులు కనిపిస్తే వెంటనే స్థానిక పోలీసులకు సమాచారం అందించాలని ప్రజలను కోరారు.కార్యక్రమంలో పోలీస్ సిబ్బంది పాల్గొన్నారు.

ఆర్‌కె 7 గనిలో వెంటిలేషన్ సమస్యలు పరిష్కరించాలి

ప్రజాపక్షం/శ్రీరాంపూర్ :శ్రీరాంపూర్ ఏరియాలోని ఆర్‌కె 7 గనిలోని 2ఎ సీమ్‌లో వెంటిలేషన్ సరిగా అందక కార్మికులు తీవ్ర ఇబ్బందులు ఎదుర్కొంటున్నారని, సమస్య పరిష్కారం దిశగా యాజమాన్యం చర్యలు తీసుకోవాలని ఆలిండియా ట్రేడ్ యూనియన్ కాంగ్రెస్ (ఎఐటియుసి) బ్రాంచ్ కార్యదర్శి ఎస్‌కె బాజీ సైదా అన్నారు. సోమవారం ఆయన ఏరియా బ్రాంచ్ నాయకులతో కలిసి గనిని సందర్శించి కార్మికుల సమస్యలు అడిగి తెలుసుకున్నారు. ప్రధానంగా లైన్‌మెన్‌లకు గిరిముట్లు, కోల్ కట్టర్స్‌కి నాణ్యమైన బిల్లు ఇవ్వాలని, హాలర్ ఆపరేటర్స్ కు కబోర్డ్స్ ఏర్పాటు చేయాలని కార్మికులు తమ దృష్టికి తీసుకువచ్చారని పేర్కొన్నారు. అలాగే క్యాంటీన్ ఎప్పటికప్పుడు శుభ్రపరిచి కార్మికులకు నాణ్యమైన ఆహారం అందించాలని కోరినట్లు తెలిపారు. కార్మికుల సమస్యలను సంబంధిత అధికారులు పర్యవేక్షించి, పరిష్కరించాలని డిమాండ్ చేశారు. ఈ కార్యక్రమంలో వైస్ ప్రెసిడెంట్ కొట్టే కిషన్ రావు, జిఎం చర్చ ప్రతినిధి ఉప్పరి చంద్రశేఖర్, ఫిట్ సెక్రటరీ ,తదితరులు పాల్గొన్నారు.

మౌలిక సదుపాయాలను కల్పించాలి

ప్రజాపక్షం/నేరడిగొండ :నేరడిగొండ మండల కేంద్రంలో ప్రజలకు ఏర్పడుతున్న పలు సమస్యలను సోమవారం లంబాడి ఐక్యవేదిక జిల్లా అధ్యక్షుడు మహేందర్ జాదవ్,ఆధ్వర్యంలో ప్రజా పాలన కార్యక్రమంలో పాలనాధికారికి పలు సమస్యలపై మెమోరండం ఇవ్వడం జరిగింది,ప్రతి శనివారం వారసంత నడి రోడ్డుపై నిర్వహిస్తున్న సందర్భంలో అత్యవసర పరిస్థితులలో ప్రజా రవాణా సతమతం అవుతున్న దృష్ట్యా సంవత్సరాల తరబడిగా ఇదే తంతు జరుగుతుంది,ప్రతి సందర్భంలో ప్రభుత్వం దృష్టికి తీసుకువచ్చిన పట్టించుకోవడం లేదు,ఇప్పటికైనా స్పందించి వారసంతను ఇంకో స్థలానికి మార్చాలని అన్నారు. ప్రత్యేకపరిస్థితులను దృష్టిలో పెట్టుకుని మహిళలఅవసరాలను పట్టించుకొని పబ్లిక్ మరుగుదొడ్లను తక్షణమే నిర్మించాలని విజ్ఞప్తి చేశారు.ప్రాథమిక ఆరోగ్య కేంద్రంలో రాత్రి డాక్టర్ లేనందున అత్యవసర పరిస్థితులలో గిరిజన ఆదివాసులకు అనేక ఇబ్బందులు ఎదురవుతున్నాయని డాక్టరును ఉండే విధంగా ఆదేశాలు జారీ చే యాలని పలు డిమాండ్ల తో పలు సమస్యలతో పాలన అధికారికి విజ్ఞప్తి చే శారు.కార్యక్రమంలో ప్రజా సంఘాల నాయకులు పౌరులు పాల్గొన్నారు.

ఇసుక అక్రమ రవాణా

ప్రజాపక్షం/కమ్మర్‌పల్లి :మండలంలోని హాసకొత్తూర్‌కమ్మర్‌పల్లి రహదారిలో ట్రాక్టర్‌ద్వారా సోమవారం అక్రమంగా ఇసుక రవాణా చేస్తుండగా హాసకొత్తూర్ విఆర్ఎ విధి నిర్వహణలో భాగంగా ట్రాక్టర్ నెం. టిఎస్16 యుబి8863 లో బ్లూ కలర్ తాటిపత్రితో కప్పి ఉన్న ట్యాలని గమనించి వెంబడించి ట్రాక్టర్ డ్రైవర్‌ను ప్రశ్నించగా డ్రైవర్ సాయికుమార్ ఇసుకను భీమ్‌గల్ మండలం కుప్కల్ గ్రామంలోని ఒర్రె నుండి ఇసుకను నింపుకుని కమ్మర్‌పల్లి మాధవ్ మేస్త్రీకి అమ్మడానికి తీసుకొస్తున్నానని తెలిపాడు. వీరికి ఎలాంటి ప్రభుత్వ అనుమతి లేకుండా అక్రమంగా ఇసుక రవాణా చేయటంతో విఆర్ఎ ఆర్ఐకి తెలియజేయటం, ఆర్ఐ ట్రాక్టర్‌ను పోలీస్‌స్టేషన్‌కు అప్పగించేందుకు ప్రయత్నిస్తుండగా డ్రైవర్ సాయికుమార్ ట్రాక్టర్‌తో పాటు తప్పించుకుని పారిపోయి ప్రయత్నంలో అతివేగంతో ట్రాక్టర్లు నడపటంతో అదుపు తప్పి బోల్తా పడింది. డ్రైవర్‌కు ఎలాంటి గాయాలు కాలేదు, అక్రమంగా ఇసుక రవాణా చేసి ప్రభుత్వ ఖజానాకు నష్టం కలిగిస్తున్న ట్రాక్టర్ యజమాని వేముల భాస్కర్ కేసు నమోదు చేసి చట్టపరమైన చర్యలు తీసుకోవటం జరుగుతుందని ఎస్ఐ అనిల్‌రెడ్డి తెలిపారు.

మత్స్యకారుల అభివృద్ధి కోసం చేప పిల్లల పంపిణీ
మెదక్ ఎమ్మెల్యే మైనంపల్లి రోహిత్ రావు

ప్రజాపక్షం/మెదక్ :మత్స్యకారుల ఆర్థికఅభివృద్ధి కోసమే ప్రభుత్వం ఉచితంగా చేప పిల్లల పంపిణీ చేపడుతుందని మెదక్ ఎమ్మెల్యే మైనంపల్లి రోహిత్ రావు తెలిపారు. మత్స్యకారుల సంక్షేమం కోసం ప్రభుత్వం చేపట్టిన చేపపిల్లల పంపిణీ కార్యక్రమంలో భాగంగా మెదక్ మండలం కోంటూర్ పెద్దచెరువులో 1,84,500 చేప పిల్లలు ఎమ్మెల్యే మైనంపల్లి రోహిత్ రావు సంబంధిత మత్స్య శాఖ అధికారులు మత్స్య సహకార సంఘ సభ్యులతో కలిసి విడుదల చేశారు. ఈ సందర్భంగా కోంటూర్ లో ఏర్పాటు చేసిన సమావేశములో మాట్లాడుతూ 35వేల కోట్లు రుణమాఫీ చేసి రైతులను ఆదుకున్నామన్నారు. ఇందిరమ్మ ఇళ్ళు, గృహ లక్ష్మి,మహాలక్ష్మి పథకాలు ప్రజలకు ఎంతగానో ఉపయోగపడుతున్నాయన్నారు. ప్రజల సంక్షేమమే మా ప్రభుత్వ లక్ష్యమని తెలిపారు .మత్స్యకారుల సంక్షేమంలో భాగంగా వారికి ఉపాధి కల్పించేందుకు ప్రభుత్వం ఉచితంగా చేప పిల్లల పంపిణీ కార్యక్రమాన్ని చేపట్టిందన్నారు.అర్హులైన ప్రతి నిరుపేదకు ఇందిరమ్మ ఇళ్లు నిర్మించి ఇస్తామన్నారు. నిర్మాణంలో ఉన్న ఇందిరమ్మ ఇండ్ల లబ్ధిదారులతో మాట్లాడారు. మెదక్ శాసనసభ నియోజకవర్గ పరిదిలోని (546) చెరువులు కుంటలలో (రూ.2 00.88) విలువ గల (2 11.39) లక్షల చేప పిల్లలు పంపిణీ చేశామని తెలిపారు. జిల్లాలోని (309) మత్స్య పారిశ్రామిక సహకార సంఘములలో గల (16,820) సభ్యులకు జీ వనోపాధి కలుగుట వలన వారి యొక్క జీవన ప్రమాణాలు మెరుగుపడతాయన్నారు. మెదక్ శాసన సభ నియోజకవర్గ పరిధిలోని (98) మత్స్య పారిశ్రామిక సహకార సంఘములలో గల (6762) సభ్యులకు జీవనోపాధి కలుగుట వలన ఎంతో సంతోషిస్తున్నామన్నారు. జిల్లా ప్రజలకు తాజా చేపల మాంసము పుష్కలముగా లభిస్తుందని పేర్కొన్నారు. జిల్లాలో వినియోగంతో పాటు ఎగుమతి చేసేందుకు సరిపడా చేపల అభివృద్ధి జరుగుతుందని, ప్రణాళిక ప్రకారం సకాలంలో చేప పిల్లల పంపిణీ కార్యక్రమాన్ని పూర్తి చేసేలా అధికారులు చర్యలు తీసుకోవాలని తెలిపారు. జిల్లా మత్స్యశాఖ అధికారి మల్లేశం,జిల్లా మత్స్య పారిశ్రామిక సహకార సంఘం అధ్యక్షులు ఎం.రామకృష్ణ, అధ్యక్షులు ఎల్ల బోయిన ప్రశాంత్, డైరెక్టర్ దేవేందర్, అంజయ్య, సంబంధిత ప్రజా ప్రతినిధులు,అధికారులు తదితరులు పాల్గొన్నారు.

రేషన్‌బియ్యం తరలిస్తున్న వాహనం పట్టివేత

ప్రజాపక్షం/ఎడపల్లి:ఎడపల్లి మండల కేంద్రం శివారులో అక్రమంగా నిజామాబాద్ నుంచి బోధన్ తరలుతున్న రేషన్ బియ్యం వాహనాన్ని సోమవారం సివిల్ సప్లై అధికారులు, ఎడప ల్లి పోలీసులు పట్టుకున్నారు. వివరాలు ఇలాఉన్నాయి. నిజామాబాద్ వైపు నుంచి నంబర్ లేని టాటా బొలెరో వాహనంలో బోధన్‌కు బియ్యం అక్రమంగా తరలిస్తున్నారనే సమాచారం మేరకు నిఘా వేసి అక్రమ పిడిఎస్ బియ్యం సుమారు 15క్వింటాళ్ల బియ్యం వాహనంను పట్టుకున్నట్లు సివిల్ సప్లై అధికారి మహేష్ తెలిపారు. వాహనం డ్రైవర్‌తో పాటు మరో వ్యక్తిని అదుపులో తీసుకొని వాహనాన్ని పోలీస్ స్టేషన్‌కు తరలించి కే సు నమోదు చేసినట్లు ఆయన తెలిపారు. రేషన్ బియ్యాన్ని సివిల్‌సప్లైకితరలించడంజరుగుతుంద ని తెలిపారు

కొనుగోళ్లు వేగవంతం : కలెక్టర్

ప్రజాపక్షం/బోధన్:కొనుగోలు కేంద్రాల ద్వారా పంట ఉత్పత్తుల సేకరణ ప్రక్రియను వేగవంతం చేయాలని కలెక్టర్ టి. వినయ్ కృష్ణారెడ్డి అధికారులను ఆదేశించారు. బోధన్ మండలం బండార్‌పల్లిలో మార్క్‌ఫెడ్ ఆధ్వర్యంలో కొనసాగుతున్న సోయాబిన్ కొనుగోలు కేంద్రాన్ని, కల్దుర్కిలో ధాన్యం కొనుగోలు కేంద్రాలను కలెక్టర్ సోమవారం సందర్శించారు. సోయాబిన్ సేకరణ కేంద్రంలో రైతుల నుంచి సేకరించిన సోయాబిన్ నిల్వల నాణ్యతను పరిశీలించారు. ఇప్పటి వరకు ఎంత పరిమాణంలో సోయాబిన్ కొనుగోలు చేశారనే వివరాలను అడిగి తెలుసుకున్నారు. రైతులకు ఇబ్బందులు తలెత్తకుండా అవసరమైన ప్రాంతాలలో సోయాబిన్, మొక్కజొన్న కొనుగోలు కేంద్రాలను అందుబాటులో ఉంచాలని సంబంధిత అధికారులను కలెక్టర్ ఆదేశించారు.ప్రతి కేంద్రంలో సరిపడా గన్నీ బ్యాగులు అందుబాటులో ఉంచాలని, రవాణ పరమైన ఇబ్బందు లు తలెత్తకుండా ప్రణాళిబద్ధంగా కృషి చేయాలని సూచించా రు. అనంతరం కల్దుర్కి గ్రామంలోనిధాన్యం కొనుగోలు కేంద్రాన్ని తనిఖీ చేశారు. రైస్ మిల్లులకు ఎన్ని లోడ్‌ల లారీలు వెళ్లాయి. ట్రక్ షీట్లు వెంటవెంటనే తెప్పించుకొని ట్యాబ్ ఎంట్రీలు చేస్తున్నారా..? అని ఆరా తీశారు. ధాన్యం సేకరణ, మిల్లులకు తరలింపు వివరాలతో కూడిన రికార్డులను పరిశీలించారు. ధాన్య సేకరణ పక్రియ తుది దశకు చేరినందున కొనుగోళ్లను వేగవంతం చేయాలని అన్నారు. పూర్తి స్థాయిలో ధాన్యం సేకరణ జరిగిన మీదట కొనుగోలు కేంద్రాలను మూసివేసే ముందు ట్రక్ షీట్‌లు తదితర అంశాలను క్షుణ్ణంగా పరిశీలించుకోవాలని, ఎలాంటి పొరపాట్లకు తావు లేకుండా జాగ్రత్తలు తీసుకోవాలని కలెక్టర్ సూచించారు. కలెక్టర్ వెంట ట్రైనీ డిప్యూటీ కలెక్టర్ సందీప్, మార్క్‌ఫెడ్ డిఎం మహేష్, బోధన్ తహసీల్దార్ విఠల్, కేంద్రాల నిర్వహకులు ఉన్నారు.

ప్రారంభించినా తెరవని గ్రంథాలయం

ప్రజాపక్షం / సిర్పూర్ టి :సిర్పూర్ టి మండలంలో గ్రంథాలయం ఏర్పాటు విషయంలో అనిశ్చితి నెలకొంది. ఎమ్మెల్యే హరీష్ బాబు కొద్ది రోజుల క్రితం నూతనంగా నిర్మితమైన ఇందిరమ్మ మోడల్ హౌజ్‌ను గ్రంథాలయంగా వినియోగిస్తామని ప్రకటించి, దాన్ని ఘనంగా ప్రారంభించారు. అయితే, ప్రారంభోత్సవం అనంతరం గ్రంథాలయం తలుపులు ప్రజలు, పాఠకులకు తెరుచుకోకపోవడంతో అయోమయం నెలకొంది. గ్రంథాలయం ఎక్కడ నడుస్తుంది, ఎక్కడ కూర్చొని చదవాలి, ఎవరితో అనుమతి తీసుకోవాలి అన్న ప్రశ్నలకు స్పష్టత లేకుండా పోయింది. గతంలో పాత సివిల్ సప్లై గోదాంలో అదనపు కలెక్టర్ దీపక్ తీవరి ఆధ్వర్యంలో గ్రంథాలయం ఏర్పాట్లు జరిపిన విషయం తెలిసిందే. పాఠకులు, విద్యార్థులు మాట్లాడుతూ ఆర్భాటంగా ప్రచారం చేసి ప్రారంభించారు కానీ ఆచరణ మాత్రం కనిపించడం లేదు అని, పాత గోదాంలో ఏర్పాటు చేసిన గ్రంథాలయమా లేక మోడల్ హౌజ్‌లోదా? స్పష్టత లేక ఇబ్బందులకు గురవుతున్నామని తెలిపారు. వెంటనే చదవడానికి గ్రంథాలయాన్ని అందుబాటులోకి తేవాలని, పుస్తకాలు, పఠనశాల, పర్యవేక్షణ సిబ్బందిని ఏర్పాటు చేయాలని కోరారు. ప్రారంభించిన గ్రంథాలయం ఉన్నా, చదువుకునే వారు బయటే ఉన్నారన్నది బాధాకరమైన వాస్తవమని తెలిపారు.

దెబ్బతిన్న రోడ్డు పనులు వేగవంతం
జిల్లా కలెక్టర్ ప్రావీణ్య

ప్రజాపక్షం/ సంగారెడ్డి : వర్షాలలో దెబ్బతిన్న రోడ్డు పనులు వేగవంతంగా చేపట్టాలని జిల్లా కలెక్టర్ పి.ప్రావీణ్య అన్నారు. ఈ సందర్భంగా జిల్లా అధికారులను ఉద్దేశించి కలెక్టర్ మాట్లాడారు. ఇటీవల కురిసిన భారీ వర్షాల కారణంగా జిల్లాలో దెబ్బతిన ఆర్ అండ్ బి, పరిధిలోని రోడ్లు పంచాయతీ రాజ్ రోడ్లు పనులను వెంటనే టెండర్లు పిలిచి పనులు ప్రారంభించేలా చర్యలు తీసుకోవాలని అధికారుల కు కలెక్టర్ సూచించారు. టెండర్లు పూర్తియిన పనులు వేగవంతంగా పూర్తి చేయాలన్నారు. ఎన్నికల విధుల పట్ల అధికారులు నిర్లక్ష్యం వహించబోదన్నారు. ఎన్నికల రిటర్నింగ్ అధికారుల ఆదేశాల మేరకు ఎన్నికల విధులు నిర్వహించాలని సహాయ ఎన్నికలకు రిగర్నింగ్ అధికారులకు కలెక్టర్ సూచించారు. పటాన్‌చెరు నియోజవర్గ పరిధిలో సహాయ ఎన్నిక రిటర్నింగ్ అధికారులు బిఎల్ఒలను బిఎల్ ఒసూపర్వైజర్లను సరిగా మానిటర్ చేయకపోడం వల్ల అనుకున్న లక్ష్యాలను సకాలంలో చేరుకోవడం లేదని కలెక్టర్ తెలిపారు. ఎన్నికల విధుల పట్ల నిర్లక్ష్యం వహిస్తే కఠిన చర్యలు తీసుకున్నట్లు తెలిపారు. ఇంకా కొంత మంది బిఎల్ఒలు తమ ఆన్‌లైన్ ఆఫ్‌లో ఇప్పటికి లాగిన్ కాలేదని అలాంటి సమస్యలు ఇకముందు పునరావృత్తం కావద్దని కలెక్టర్ సూచించారు. జిల్లాలోని మున్సిపాలిటీలలో టిఎస్‌బిపాస్ కింద వచ్చిన దరఖాస్తులను వెంటనే పరిష్కరించాలని అధికారులకు సూచించారు. తహసీల్దార్ నుండి మున్సిపల్ కమీషనర్ల నుండి కలెక్టరేటుకు వచ్చే ఫైళ్ళలో పూర్తి సమాచారంతో పంపాలని ఈ సందర్భంగా కలెక్టర్ అధికారులకు సూచించారు.

రైతుల కోసం కంట్రోల్ రూమ్
జిల్లా కలెక్టర్ కుమార్ దీపక్

ప్రజాపక్షం/ నస్పూర్ :ధాన్యం కొనుగోలు కొరకు 2025–26 సంవత్సరానికి గాను జిల్లాలో పూర్తి స్థాయి ఏర్పాట్లు చేయడం జరిగిందని, ఇందులో భాగంగా రైతుల సౌకర్యార్థం కంట్రోల్ రూమ్ ఏర్పాటు చేయడం జరిగిందని జిల్లా కలెక్టర్ కుమార్ దీపక్ అన్నారు. సోమవారం జిల్లాలోని నస్పూర్ లో గల సమీకృత జిల్లా కార్యాలయాల భవన సముదాయంలో ఏర్పాటు చేసిన కంట్రోల్ రూమ్‌ను జిల్లా అదనపు కలెక్టర్ (రెవెన్యూ) పి. చంద్రయ్య, జిల్లా పౌరసరఫరాల శాఖ అధికారి బ్రహ్మారావు, జిల్లా మేనేజర్ శ్రీకళ లతో కలిసి ప్రారంభించారు. ఈ సందర్భంగా జిల్లా కలెక్టర్ మాట్లాడుతూ జిల్లాలో రైతు సంక్షేమం కోసం చేపట్టిన వరి ధాన్యం కొనుగోలు ప్రక్రియలో భాగంగా రైతుల సౌకర్యం కొరకు కంట్రోల్ రూమ్ నం. 6303928682 ఏర్పాటు చేయడం జరిగిందని తెలిపారు. రాష్ట్రస్థాయిలో 1967, 1800 4250 0333 నెంబర్లను ఏర్పాటు చేయడం జరిగిందని, రైతులకు అవసరమైన కొనుగోలు కేంద్రాల సమాచారం అందించడంతో పాటు, కొనుగోలు కేంద్రాల నిర్వహణపై రైతులు ఫిర్యాదు చేయవచ్చని తెలిపారు. గ్రేడ్ ఎ రకానికి క్వింటాలుకు 2 వేల 389 రూపాయలు, సాధారణ రకానికి క్వింటాలుకు 2 వేల 369 రూపాయలుగా మద్దతు ధర నిర్ణయించడం జరిగిందని, సన్నరకం వడ్లకు మద్దతు ధరతో పాటు క్వింటాలుకు 500 రూపాయల బోనస్ అందించడం జరుగుతుందని తెలిపారు. కొనుగోలు కేంద్రాలలో రైతులకు అవసరమైన మౌలిక సదుపాయాలు కల్పించి గోనె సంచులు, టార్పాలిన్ కవర్లు, తూకం యంత్రాలు, తేమ యంత్రాలు ఇతర అన్ని ఏర్పాట్లు చేయడం జరిగిందని తెలిపారు. ఈ కార్యక్రమంలో సంబంధిత అధికారులు తదితరులు పాల్గొన్నారు

హైకోర్టు తీర్పు వెంటనే అమలు చేయాలి
ఎఐఎస్ఎఫ్ డిమాండ్

ప్రజాపక్షం/నిజామాబాద్ :తెలంగాణ యూనివర్సిటీ అధికారులు వెంటనే హైకోర్టు తీర్పును అమలు చేయాలని ఎఐఎస్ఎఫ్ తెలంగాణ యూనివర్సిటీ కన్వీనర్ సంజీవ్ అన్నారు. సోమవారం ఆర్ట్స్ అండ్ సైన్స్ కళాశాల వద్ద విలేకరుల సమావేశంలో మాట్లాడారు. టియులో 2012లో వచ్చిన ఉద్యోగ నోటిఫికేషన్‌లో జరిగిన అవకతవకలు గుర్తించిన తెలంగాణ హైకోర్టు ఆయా నియామకాలను రద్దు చేసిందన్నారు. రాష్ట్ర సర్వోన్నత న్యాయస్థానం ఇచ్చిన తీర్పును వెంటనే అమలు చేయాలని టియు అధికారులను ఎఐఎస్ఎఫ్ నాయకులు డిమాండ్ చేస్తున్నామన్నారు. యూనివర్సిటీలో బోధిస్తున్న అధ్యాపకుల నియామకాలు, నిబంధనలకు విరుద్ధంగా చేసి వారి ద్వారా విద్యార్థులకు ఎలాంటి చదువులు చెప్పాలనుకున్నారన్నారు. అక్రమ నియామకాలతో విలువలతో కూడిన బోధన ఎక్కడి నుంచి అందుతుందని ఈ సందర్భంగా ఎఐఎస్ఎఫ్ నాయకులు ప్రశ్నించారు. 2012 నియామక ఉత్తర్వులను రద్దు చేయాలని హైకోర్టు తీర్పునిచ్చినప్పటికీ తమకు పట్టనట్లుగా వ్యవహరిస్తున్న యూనివర్సిటీ విసి, రిజిస్ట్రర్లు వెంటనే స్పందించాలని డిమాండ్ చేశారు. నాటి అక్రమ నియామకాల్లో పాలు పంచుకున్న అధికారులపై సైతం చర్యలు తీసుకోవాలని లేదంటే ఎఐఎస్ఎఫ్ ఆధ్వర్యంలో పెద్ద ఎత్తున ఉద్యమాలు నిర్వహిస్తామని హెచ్చరించారు. కార్యక్రమంలో తపన్, రోహన్, రాజు, వీరు, రవి, విక్రమ్ పాల్గొన్నారు.

సేఫ్ రేషన్ బియ్యం అదృశ్యం!
అధికారుల నిర్లక్ష్యంపై ప్రజల్లో ఆగ్రహం

ప్రజాపక్షం/ సిర్పూర్ టి:సిర్పూర్ టి మండలంలోని హుడికి గ్రామంలో సేఫ్ కస్టడీలో ఉన్న రేషన్ బియ్యం అదృశ్యమవడం స్థానికంగా చర్చనీయంశంగా మారింది.గతంలో డిటి రాజకుమార్ స్వాధీనం చేసిన రేషన్ బియ్యాన్ని స్థానిక డీలర్ దశరత్‌కి సేఫ్ కస్టడీగా అప్పగించారు. అయితే ఆ బియ్యం అదృశ్యమవడం ప్రజల్లో అనేక అనుమానాలను రేకెత్తించింది. పట్టుబడిన బియ్యం తిరిగి మార్కెట్లలోకే చేరుతుందనే వాదనలు వినిపిస్తున్నాయి. ఈ సందర్భంగా స్థానికులు మాట్లాడుతూ, అక్రమ రేషన్ బియ్యం వ్యాపారం రోజురోజుకూ పెరుగుతోందని, అధికారులు చూడనట్టుగా ప్రవర్తించడం అనుమానాస్పదంగా ఉందని, ఇది నిర్లక్ష్యమా? లేక ఉన్నతుల ఒత్తిడా? అని ప్రశ్నిస్తున్నారు. ప్రజల హక్కులు, ప్రభుత్వ నిధులు దెబ్బతింటుండగా, చిన్న స్థాయి వ్యాపారులపై మాత్రమే చర్యలు తీసుకోవడం, ఈ దందా వెనుక ఉన్న పెద్దలపై చర్యలు లేకపోవడం పట్ల విమర్శలు వెల్లువెత్తుతున్నాయి.

పోలీసులకు ఫిర్యాదు, కేసు నమోదు

ఈ ఘటనపై సోమవారం రోజున ఎన్‌ఫోర్స్‌మెంట్ డిటి శ్రీనివాస్, డీలర్ దశరత్‌పై ఫిర్యాదు చేశారు. తొలుత అక్రమ రేషన్ బియ్యం కేసులో పట్టుబడిన కీర్మురే దౌలత్, విరుర్ వ్యాపారి గజాణందుపై కేసు నమోదు చేసి దర్యాప్తు కొనసాగిస్తున్నట్లుసిర్పూర్ టి ఎస్ఐ తెలిపారు.

పైవేట్ డయాగ్నోస్టిక్ సెంటర్ల దోపిడీపై సిపిఐ పోరుబాట
తక్షణ చర్యలు తీసుకోవాలని కలెక్టర్‌కు వినతి

ప్రజాపక్షం/నిర్మల్ టౌన్ :జిల్లా వ్యాప్తంగా ఉన్న ప్రైవేట్ డయాగ్నొస్టిక్ సెంటర్లు నిబంధనలను ఉల్లంఘిస్తూ, సామాన్య ప్రజలను ఆర్థికంగా దోచుకుంటున్నాయని ఆరోపిస్తూ భారత కమ్యూనిస్టు పార్టీ(సిపిఐ) జిల్లా సమితి నేడు జిల్లా కలెక్టర్‌కు వినతిపత్రం సమర్పించింది.ఆరోగ్య శాఖ అధికారులు తక్షణమే జోక్యం చేసుకుని క్లినికల్ ఎస్టాబ్లిష్‌మెంట్ యాక్టును కచ్చితంగా అమలు చేయాలని,ముఖ్యంగా వ్యాధి నిర్ధారణ పరీక్షల ధరల వివరాలను బహిరంగంగా డిస్ప్లే బోర్డుల్లో ప్రదర్శించేలా ఆదేశాలు జారీ చేయాలని సిపిఐ డిమాండ్ చేసింది.సిపిఐ జిల్లా కార్యదర్శి భూక్యా రమేష్ ఈ సందర్భంగా మాట్లాడుతూ,ప్రైవేట్ డయాగ్నొస్టిక్ సెంటర్లు తమ ఇష్టానుసారం వ్యవహరిస్తున్నాయని,అనుమతులు లేకుండానే పలు కేంద్రాలను నిర్వహిస్తున్నాయని ఆరోపించారు.రోగ నిర్ధారణ పరీక్షలకు ఎంత డబ్బు తీసుకోవాలో తెలిపే చార్జీల పట్టికను పెద్ద అక్షరాలతో ప్రదర్శించాలనే నిబంధనను ఎక్కడా అమలు చేయడం లేదని ఆయన ధ్వజమెత్తారు.అంతేకాకుండా,అనేక ల్యాబ్‌లు కనీస నిబంధనలను కూడా పాటించడం లేదని, ముఖ్యంగా రక్త,మూత్ర,మల పరీక్షల ఫలితాలను పాథాలజిస్ట్ గానీ,మైక్రోబయాలజిస్ట్ గానీ పరీక్షించి ఇవ్వాలనే తప్పనిసరి నియమాన్ని ఉల్లంఘిస్తున్నాయని ఆయన అన్నారు.ఈ నిబంధనల ఉల్లంఘన కారణంగానే రోగులకు తప్పుడు రిపోర్టులు అందించి,వారిని భయాందోళనలకు గురిచేస్తున్నారన్నారు.ఈ తప్పుడు నివేదికల ఆధారంగానే అనుభవం లేని వైద్యులు ఆపరేషన్లు చేయడం, ఆసుపత్రులలో చేర్చుకుని అవగాహన లేమితో వైద్యం అందించడం జరుగుతోందని,దీనివల్ల సామాన్యులు వేలల్లో బిల్లులు చెల్లించాల్సి వచ్చి,తీవ్ర ఇబ్బందులు ఎదుర్కొంటున్నారని రమేష్ ఆవేదన వ్యక్తం చేశారు.లేని వ్యాధికి చికిత్స పొందుతూ,మానసికంగా,శారీరకంగా బాధపడుతున్న రోగుల దుస్థితిని ఆయన వివరించారు.డయాగ్నొస్టిక్ సెంటర్లు,ఆసుపత్రి యాజమాన్యాల మధ్య లోపాయికారి ఒప్పందాలు కుదిరి,కమీషన్లకు కక్కుర్తి పడి సామాన్య జనాల ప్రాణాలతో చెలగాటమాడుతున్నారని రమేష్ తీవ్రంగా ఆరోపించారు.జిల్లాలో పెద్ద బ్రాండ్లుగా చెలామణి అవుతున్న సంస్థలు సైత

స్థానికం
REGIONAL NEWS
కరీంనగర్, మెదక్ ఆదిలాబాద్, నిజామాబాద్

ప్రజావాణి అర్జీలు పెండింగ్‌లో పెట్టవద్దు: కలెక్టర్

ప్రజాపక్షం/రాజన్న సిరిసిల్ల : ప్రతి సోమవారం ప్రజావాణికి వచ్చే అర్జీలను పెండింగ్ లో పెట్టవద్దని ఇంచార్జి కలెక్టర్ గరిమ అగ్రవాల్ ఆదేశించారు. జిల్లా సమీకృత కార్యాలయాల సముదాయంలోని ఆడిటోరియంలో సోమవారం ప్రజావాణి నిర్వహించగా, ఇంచార్జి కలెక్టర్ హాజరై ప్రజల నుంచి దరఖాస్తులను స్వీకరించారు. మొత్తం 86 అర్జీలు రాగా, వాటిని పరిశీలించి సంబంధిత శాఖల అధికారులకు అందజేసి, గడువులోగా పరిష్కరించాలని ఆదేశించారు. అన్ని దరఖాస్తులు ఆన్లైన్లో పూర్తిగా పరిష్కరించాలని పెండింగ్ పెట్టవద్దని ఆదేశించారు. అన్ని శాఖల అధికారులు బాధ్యులు తప్పనిసరిగా ప్రజావాణికి హాజరుకావాలని స్పష్టం చేశారు. మండలాల ప్రత్యేక అధికారులు ఇందిరమ్మ ఇండ్లు, ధాన్యం కొనుగోలు కేంద్రాలు ఇతర అభివృద్ధి పనులు, సంక్షేమ పథకాలు అమలు పరిశీలించాలని సూచించారు. కార్యక్రమంలో అదనపు కలెక్టర్ గడ్డం నగేష్, సిరిసిల్ల వేములవాడ ఆర్డీవోలు వెంకటేశ్వర్లు రాధాభాయ్, డీఆర్డీఓ శేషాద్రి, ట్రైనీ డిప్యూటీ కలెక్టర్ నిఖిత తదితరులు పాల్గొన్నారు.

కొనుగోలు కేంద్రాల్లోనే మద్దతు ధర

ప్రజాపక్షం/ముత్తారం: ధాన్యం కొనుగోలు కేంద్రాల్లోనే రైతులకుమద్దతు ధర లభిస్తుందని, కొనుగోలు కేంద్రాలను రైతులు సద్వినియోగం చేసుకోవాలని కమాన్ పూర్ మార్కెట్ కమిటీ చైర్మన్ వైనాల రాజు, సింగిల్ విండో చైర్మన్ అల్లాడి యాదగిరిరావు అన్నారు. సోమవారం పెద్దపల్లి జిల్లా ముత్తారం మండలంలోని ఐకెపి ఆధ్వర్యంలో మచ్చుపేట,మైదంబండ, హరిపురం,కేషనపల్లి, ముత్తారం,అడవి శ్రీరాంపూర్,ఖమ్మంపల్లి గ్రామాల్లో ఏర్పాటు చేసిన కొనుగోలు కేంద్రాలను కమాన్ పూర్ మార్కెట్ కమిటీ చైర్మన్ వైనాల రాజు తోపాటు వ్యవసాయ సహకార సంఘం చైర్మన్ అల్లాడి యాదగిరిరావు, మార్కెట్ కమిటీ వైస్ చైర్మన్ మద్దెల రాజయ్య, తో పాటు డైరెక్టర్లు లు ముఖ్య అతిథిగా పాల్గొని ప్రారంభించారు.ఈ సందర్భంగా వారు మాట్లాడుతూ కొనుగోలు కేంద్రాల వద్ద రైతులకు అన్ని రకాల సౌకర్యాలు కల్పించినట్లు తెలిపారు. రైతులు తమ పంటలను దళారులకు విక్రయించి మోసపోవద్దని సూచించారు. ధాన్యం కొనుగోలు కేంద్రాల్లోనే విక్రయించి ప్రభుత్వ కల్పిస్తున్న మద్దతు ధర పొందాలన్నారు. ఈ కార్యక్రమంలో కాంగ్రెస్ పార్టీ మండల అధ్యక్షుడు దొడ్డ బాలాజీ,మార్కెట్ కమిటీ వైస్ చైర్మన్ మద్దెల రాజయ్య, మార్కెట్ కమిటీ డైరెక్టర్లు బోల్నేని బుచ్చంరావు, మచ్చుపేట మాజీ సర్పంచ్ గోవిందుల పద్మ ఆనందు,కాంగ్రెస్ పార్టీ సీనియర్ నాయకులు జావిద్ పాషా, ఐకెపి ఎపిఎం,మండల వ్యవసాయ అధికారులు,ఐకెపి సిబ్బందితో పాటు రైతులు,తదితరులు పాల్గొన్నారు.

రౌడీషీటర్లు సత్ప్రవర్తనతో మెలగాలి: సిఐ

ప్రజాపక్షం/శంకరపట్నం: రౌడీషీటర్లు సత్ప్రవర్తనతో మెలగాలని, నేర ప్రవర్తన మార్చుకోకపోతే కఠిన చర్యలు తప్పవని హుజురాబాద్ రూరల్ సిఐ పులి వెంకట్ అన్నారు. కేశవపట్నం పోలీస్ స్టేషన్ పరిధిలోని రౌడీ షీటర్లు, సస్పెక్ట్ షీటర్లకు సోమవారం పోలీస్‌స్టేషన్‌లో కౌన్సిలింగ్ నిర్వహించారు. ఈ సంధర్భంగా సిఐ మాట్లాడుతూ రౌడీ, సస్పెక్ట్ షీటర్లు జీవన విధానంతో పాటు, ప్రస్తుత వారి కుటుంబ స్థితిగతులను గురించి అడిగి తెలుసుకున్నారు. గతంలో పలు కేసుల్లో నిందితులుగా ఉన్న వారు నేర ప్రవృత్తిని వీడి మంచి ప్రవర్తనతో జీవించాలన్నారు. శాంతిభద్రతకు ప్రజల స్వేచ్ఛ, హక్కులకు భంగం కలిగిస్తూ వారిపై దాడులకు పాల్పడితే సహించేది లేదని హెచ్చరించారు. తీరు మారకపోతే చట్టరీత్యా కఠిన చర్యలు తీసుకుంటామని, పిడియాక్టు పెట్టేందుకు సైతం వెనుకాడమన్నారు. ప్రతి ఆరు నెలలకోసారి బైండోవర్ చేయడం వల్ల వారిపై పోలీసు నిఘా ఉంటుందన్నారు. కార్యక్రమంలో ఎస్సై కట్కూరి శేఖర్‌రెడ్డి, సిబ్బంది తదితరులున్నారు.

గుంతను తవ్వారు...మరమ్మతులు మరిచారు!

ప్రజాపక్షం/ముత్తారం : ముత్తారం మండలంలోని అడవి శ్రీరాంపూర్ గ్రామంలో వాటర్ లీకేజ్ కారణంగా తీసిన మిషన్ భగీరథ గుంతలో వ్యక్తి పడ్డాడు.గత పది రోజుల కిందట నీళ్లు లీకేజ్ అవుతున్నాయని సంబంధిత అధికారులు గుంతను తవ్వారు.మరమ్మత్తులు చేయకుండా గుంతను అలానే ఉంచడం వలన సోమవారం సాయంత్రం వ్యక్తి అందులో పడ్డాడని,రహదారి వెంట వెళ్లేవారు ఇబ్బందులకు గురవుతున్నారని అధికారులపై ప్రజలు ఆగ్రహం వ్యక్తం చేశారు.ఇప్పటికైనా సంబంధిత అధికారులు స్పందించి మరమ్మత్తులు పూర్చాలని గ్రామస్తు కోరుతున్నారు.

అదుపుతప్పి.. చెట్టును ఢీకొన్న వాహనం వ్యక్తి మృతి

ప్రజాపక్షం/ముత్తారం : ద్విచక్ర వాహనం అదుపుతప్పి చెట్టుకు ఢీ కొట్టి ఓ వ్యక్తి మృతి చెందిన ఘటన సోమవారం సాయంత్రం మంథని మండలంలో చోటుచేసుకుంది. స్థానికులు తెలిపిన వివరాల ప్రకారం.. పెద్దపల్లి జిల్లా మంథని మండలం వెంకటాపూర్ క్రాస్ రోడ్ వద్ద కాటారం వైపు నుండి మంథని వైపు బైక్ పై వస్తున్న వ్యక్తి అదుపుతప్పి చెట్టుకు ఢీకొని అక్కడికక్కడే మృతి చెందాడు.దీంతో వెంటనే ఘటనా స్థలానికి మంథని పోలీసులు చేరుకుని కేసు నమోదు చేసి దర్యాప్తు చేస్తున్నారు.మృతుని పేరు తాళ్లూరి సాయి శ్రవణ్ కుమార్, మంచిర్యాల వాసిగా పోలీసులు గుర్తించారు. ఇంకా దీనికి సంబంధించిన పూర్తి వివరాలు తెలియాల్సి ఉంది.

లయన్స్ క్లబ్ ఆధ్వర్యంలో నేత్ర వైద్య శిబిరం

ప్రజాపక్షం/ధర్మపురి : జగిత్యాల జిల్లా ధర్మపురి లయన్స్ క్లబ్ ఆధ్వర్యంలో కరీంనగర్ రేకుర్తి నేత్ర వైద్యశాల వైద్యులు డాక్టర్ భాస్కర్ మడేకర్,వైద్యశాల వైస్ చైర్మన్ లయన్ చిదుర సురేష్ ల సౌజన్యంతో సోమవారం నిర్వహించిన నేత్ర వైద్య శిబిరానికి చక్కటి స్పందన లభించింది. స్థానిక ఎస్ హెచ్ గార్డెన్స్ లో ఏర్పాటు చేసిన ఈ కంటి చూపు వైద్య శిబిరంలో సుమారు 100 మందికి కంటి పరీక్షలు నిర్వహించారు. వీరిలో 47 మందికి మోతె బిందును గుర్తించి శస్త్ర చికిత్స కోసం ఉచితంగా బస్సు ఏర్పాటు చేసి రేకుర్తి కి తరలించారు.ఆపరేషన్ అనంతరం లయన్స్ క్లబ్ ఆధ్వర్యంలో వారిని మరునాడు ఇళ్లకు చేర్చనున్నట్లు లయన్స్ క్లబ్ బాధ్యులు పేర్కొన్నారు. ఈ కార్యక్రమంలో ధర్మపురి లయన్స్ క్లబ్ అధ్యక్ష కార్యదర్శులు మామిడాల రవీందర్,సర్జారావు,కోశాధికారి పప్పుల శ్రీనివాస్, జోనల్ చైర్ పర్సన్ పిన్న శ్రీనివాస్, డీసీలు జక్కు రవీందర్, డా.రామకృష్ణ, ఉపాధ్యక్షులు వొజ్జల మోహన్,రంగ హరినాథ్, కట్ట శ్రీహరి, ఎల్సిఎఫ్‌కో ఆర్డినేటర్ రాపర్తి నర్సయ్య పాల్గొన్నారు.

పకడ్బందీగా చిన్ననీటి పారుదల సర్వే

ఇన్‌చార్జి కలెక్టర్ గరిమ అగ్రవాల్

ప్రజాపక్షం/రాజన్న సిరిసిల్ల : చిన్న నీటి పారుదల వనరుల సర్వే పకడ్బందీగా చేయాలని ఇంచార్జి కలెక్టర్ గరిమ అగ్రవాల్ ఆదేశించారు. చిన్న నీటి పారుదల వనరుల సర్వే పై డీఆర్డీఓ, వ్యవసాయ, ఈఈ పీఆర్, నీటి పారుదల శాఖ, సెస్, సీపీఓ తదితర శాఖల డిస్ట్రిక్ట్ లెవెల్ స్టీరింగ్ కమిటీ అధికారులతో జిల్లా సమీకృత కార్యాలయాల సముదాయంలోని మినీ కాన్ఫరెన్స్ హాల్లో సోమవారం సమీక్ష సమావేశం నిర్వహించారు.ఈ సందర్భంగా ఇంచార్జి కలెక్టర్ గరిమ అగ్రవాల్ మాట్లాడారు. ప్రభుత్వ ఆదేశాల మేరకు జిల్లాలోని చిన్న నీటి పారుదల వనరుల సర్వే ప్రణాళిక ప్రకారం పూర్తి చేయాలని ఆదేశించారు. రెండు వేల హెక్టార్ల లోపు విస్తీర్ణం ఉన్న జల వనరుల సర్వే మొబైల్ అప్లికేషన్ ద్వారా చేయాలని ప్రభుత్వం ఆదేశాలు జారీ చేసిందని వెల్లడించారు. ఛార్జ్ ఆఫీసర్ గా తహసిల్దార్, ఎంపీఎస్ఓ, నీటిపారుదల శాఖ ఏఈలు సూపర్వైజర్ గా ఉంటారని, జీపీఓలు, టెక్నికల్ అసిస్టెంట్లు, ఫీల్డ్ అసిస్టెంట్లు, ఏఈఓలు ఎన్యూమరేటర్లుగా కొనసాగుతారని తెలిపారు. జిల్లాలోని అన్ని చెరువులు, కుంటలు ఇతర జల వనరుల వివరాలు సేకరించడంపై అందరూ ఎన్యూమరేటర్లకు ఆయా తహసీల్ కార్యాలయాల్లో తహసిల్దార్, ఎంపీఎస్ఓ, నీటిపారుదల శాఖ ఏఈలు, ఎంపీడీఓలు ఈ సర్వేపై శనివారంలోగా శిక్షణ పూర్తి చేయాలని ఆదేశించారు. నీటి పారుదల శాఖ, విద్యుత్ శాఖ ఇతర శాఖల అధికారులు తమ శాఖకు సంబంధించిన వివరాలను సర్వే చేస్తున్న అధికారులకు అందజేయాలని సూచించారు. ఆయా శాఖల అధికారులు సమన్వయంతో పని చేసి విజయవంతం చేయాలని ఆదేశించారు. సమావేశంలో అదనపు కలెక్టర్ గడ్డం నగేష్, వేములవాడ ఆర్డీవో రాధాభాయ్, సీపీఓ శ్రీనివాసాచారి, డీఆర్డీఓ శేషాద్రి, డీఏఓ అష్టల్ బేగం, జిల్లా నీటి పారుదల శాఖ అధికారి కిషోర్ కుమార్, ఈఈ పీఆర్ సుదర్శన్ రెడ్డి, ఆయా శాఖల అధికారులు సిబ్బంది తదితరులు పాల్గొన్నారు.

మధ్యాహ్న భోజన కార్మికుల సమస్యలు పరిష్కరించాలి

ప్రజాపక్షం/ముత్తారం : మధ్యాహ్న భోజన కార్మికుల సమస్యలను పరిష్కరించాలని తెలంగాణ మధ్యాహ్న భోజన పథకం వర్కర్స్ యూనియన్ ఎఐటియుసి ఆధ్వర్యంలో సోమవారం మంథని మండల కేంద్రంలోని విద్యా శాఖ అధికారి కార్యాలయం ముందు ధర్నా నిర్వహించారు. అనంతరం ఎంఈఓ కు వినతి పత్రం అందజేశారు. ఈ కార్యక్రమానికి సిఐటియు జిల్లా కమిటీ సభ్యులు బూడిద గణేష్ నాయకులు బాబు,రవి మద్దతు తెలిపారు.ఈ సందర్భంగా యూనియన్ మండల కార్యదర్శి మారుపాక వసంత మాట్లాడుతూ మధ్యాహ్న భోజన కార్మికులకు గత నాలుగు మాసాలుగా వేతనాలు, ఏడు నెలలుగా పెండింగ్ బిల్లులను విడుదల చేయడం లేదని అన్నారు. ప్రభుత్వం పదివేల రూపాయల వేతనం అందించాలని నిత్యవసర వస్తువులు అంగన్వాడీ కేంద్రాలకు ఎలా సరఫరా చేస్తున్నారో అలాగే సరఫరా చేయాలని తదితర డిమాండ్ల పరిష్కారం కొరకు ఈనెల 12న కమిషనరేట్ కార్యాలయం ముట్టడిస్తామని అప్పటికి ప్రభుత్వం నుండి స్పందన రాకపోతే ఈనెల 15 నుండి జిల్లాలోని అన్ని మండలాల్లో మధ్యాహ్న భోజనం వంటలు నిలిపివేసి నిరవధిక సమ్మెలోకి వెళ్తామని హెచ్చరించారు. ఈ కార్యక్రమంలో రాజేశ్వరి, బతుకమ్మ, జ్యోతి, సరోజన, విజయ, కమల, సావిత్రి, పాల్గొన్నారు.

అందెశ్రీ మరణం యావత్ మానవ సమాజానికి తీరనిలోటు

సిపిఐ జిల్లా కార్యదర్శి పంజాల శ్రీనివాస్

ప్రజాపక్షం/కరీంనగర్‌సిటీ: అందెశ్రీ అంటేనే పాటల పూతోట, కష్టాలు, కడగండ్లు, కన్నీటి పర్యంతాలను దాటుకుని సాగిన ఆయన జీవన ప్రయాణంలో ఎన్నో ఒడిదుడుకులు ఎదుర్కొని ముందుకు సాగుతున్న తరుణంలో ఆయన మరణం యావత్ మానవ సమాజానికి, తెలుగు ప్రజలకు, రాష్ట్రానికి తీరని లోటు అని సిపిఐ జిల్లా కార్యదర్శి పంజాల శ్రీనివాస్ అన్నారు. సోమవారం ఉదయం అందెశ్రీ మృతి చెందడం అత్యంత బాధాకరమని, ఆయన మృతి పట్ల తీవ్ర సంతాపాన్ని వ్యక్తం చేశారు. గ్రామంలో పశువులు, గొర్రెల కాపరిగా, కూలీగా, మేస్త్రిగా పనిచేశారని గుర్తు చేశారు. చదువు రాకున్నా సమాజాన్ని చదివిన గొప్ప వ్యక్తి అన్నారు. గ్రామంలో రాత్రిపూట యక్షగానాలు, కోలాటాలు, జానపద పాటలు పాడుతుంటే అక్కడికి వెళ్లి వాటిని నేర్చుకుని తన మాటలను పాటలుగా అల్లే నైపుణ్యాన్ని సాధించారన్నారు. గ్రామీణ ప్రాంత ప్రజల జీవనస్థితిగతులను దగ్గరుండి చూసిన వ్యక్తిగా సామాజిక, జానపద, విప్లవ చైతన్య, ప్రకృతి, ప్రకృతి వైపరీత్యంపై పూర్తిగా అవగాహన చేసుకుని ప్రజలకు అర్థమయ్యే రీతిలో తన పద్యాలు, పాటలు,మాటలు ఉండేవని అన్నారు. ప్రత్యేక తెలంగాణ ఉద్యమంలో తన కలం నుంచి జాలువారిన వందలాది పాటలున్నాయని, లక్షలాది మందిని తన మాట, పాటలతో ఆకట్టుకున్న గొప్ప కళాకారుడన్నారు. అలాంటి మహనీయుడు మృతి చెందడం మానవ సమాజానికి , తెలుగు ప్రజలకు తీరని లోటు అని, ఆయన మృతిపట్ల తీవ్ర సంతాపాన్ని వ్యక్తం చేస్తూ వారి కుటుంబానికి సానుభూతి తెలుపుతున్నట్లు పంజాల శ్రీనివాస్ తెలిపారు.

సిపిఐ జిల్లా కార్యదర్శి తాండ్ర సదానందం

ప్రజాపక్షం/పెద్దపల్లి : జన కవి, ప్రజా వాగ్గేయకారుడైన అందెశ్రీ సోమవారం రోజున హఠాన్మరణం చెందటం పట్ల పెద్దపల్లి సిపిఐ జిల్లా కార్యదర్శి తాండ్ర సదానందం తీవ్రవిచారం వ్యక్తం చేశారు. అందెశ్రీ, అకాల మృతి పట్ల ప్రగాఢ సంతాపం వ్యక్తం చేస్తు ఆయన కుటుంబ సభ్యులకు, మిత్రులకు, శ్రేయోభిలాషులకు సానుభూతి తెలియజేసారు. నిరక్షరాస్యుడిగా, పశువుల కాపరిగా, యిళ్ళు కట్టే మేస్త్రీగా జీవితాన్ని ప్రారంభించి, అనేక రకాలుగా శ్రమజేస్తూ, ఆ క్రమంలోనే సమాజంలోని అనేక అంశాల మీద అలవోకగా అశు కవిత్వాన్ని రచించిన అందెశ్రీ జన కవిగా తెలుగు సమాజంలో ప్రసిద్ధి చెందాడు. సమాజంలోని రుగ్మతలు, చెడుగులు, అన్యాయాలు, అక్రమాలు, అణచివేతలపై తిరుగుబాటు కవిత్వం వ్రాశాడు. సమాజంలో సగ భాగమైన మహిళలపై కొనసాగుతున్న వివక్ష, అన్యాయం, దుర్నీతిపై తన కలాన్ని ఎక్కుపెట్టాడు. ప్రత్యేక తెలంగాణ రాష్ట్ర సాధనకై మహోద్యమం ముందుకొచ్చినప్పుడు, జయ జయ హే తెలంగాణ/ జననీ జయ కేతనం అంటూ గొప్ప గీతాన్ని రచించాడు. రాష్ట్ర సాధనలో యీ గీతం వజ్రాయుధంలా పని చేసింది. తెలంగాణ ఆత్మగా కొనసాగిన అందెశ్రీ మరణం తెలుగు సాహితీ లోకానికి తీవ్రమైన లోటని, అందెశ్రీ సృష్టించిన ప్రజాహిత సాహిత్యాన్నీ, గాయకులు ఆలోచనాపరులు అలవర్చుకోవలసిన అవసరం ఎంతగానే వున్నదనీ ,అందెశ్రీకి సిపిఐ పెద్దపల్లి శాఖ తరపున నివాళులు అర్పిస్తున్నామని తెలిపారు.

పాటూరి సీడ్ ప్లాంట్ ఎదుట రైతుల ఆందోళన

ధాన్యం డబ్బులు చెల్లించాలని వంట వార్పుతో రైతుల నిరసన

ప్రజాపక్షం/శంకరపట్నం: ధాన్యం డబ్బులు చెల్లించాలని డిమాండ్ చేస్తూ కరీంనగర్ జిల్లా శంకరపట్నం మండల పరిధిలోని కేశవపట్నం గ్రామ శివారులోని పాటూరి సీడ్ ప్లాంట్ ఎదుట రైతులు వంట వార్పుతో నిరసన తెలిపారు. ధాన్యం డబ్బులు చెల్లించే వరకు కదిలేది లేదంటూ బీష్మించారు. వీణవంక మండలం కిష్టంపేట గ్రామానికి చెందిన మహిపాల్‌రెడ్డి అనే సీడ్ ఆర్గనైజర్ పాటూరి సీడ్ కంపెనీకి చెందిన సీడ్ వరి, మొక్కజొన్నను వీణవంక, సుల్తానాబాద్, జనగామ, సిద్దిపేట జిల్లాలలో సుమారు 300 ఎకరాల వరకు రైతులతో సాగు చేయించారు. యాసంగిలో పండిన ధాన్యాన్ని సీడ్ కంపెనీకి ఏప్రిల్ మాసంలో తూకం వేశారు. రెండు కోట్ల వరకు ధాన్యం డబ్బులు రైతులకు చెల్లించాల్సి ఉండగా రూ.కోటి 26 లక్షలు అప్పగించగా సీడ్ ఆర్గనైజర్ మహిపాల్‌రెడ్డి రైతులకు పంపిణీ చేశారు. మరో రూ.75 లక్షలు సీడ్‌ప్లాంట్ నుంచి రైతులకు రావాల్సి ఉండగా ఆరు మాసాలు గడిచినా ధాన్యం డబ్బులు చెల్లించాలంటూ రైతులు సీడ్ ఆర్గనైజర్ ఇంటికి, కంపెనీ చుట్టూ తిరుగుతున్నారు. రేపు మాపు అంటూ తిప్పించుకోవడంతో కోపోద్రిక్తులైన రైతులు సోమవారం తెల్లవారుజామున వీణవంక మండలం కిష్టంపేటలో నివాసం ఉన్న సీడ్ ఆర్గనైజర్ మహిపాల్‌రెడ్డి ఇంటికి చేరుకున్నారు. ఆయనను తీసుకుని వచ్చి సరాసరి కేశవపట్నం లోని పాటూరి సీడ్‌ప్లాంట్ ముందు టెంట్ వేసుకుని వంటావార్పు కార్యక్రమాన్ని నిర్వహించారు. దీంతో సీడ్‌ప్లాంట్ యజమాని సుబ్బారెడి, ప్రొడక్షన్ మేనేజర్ సంపత్‌లు సీడ్ ఆర్గనైజర్‌తో పాటు రైతులతో మాట్లాడారు. ధాన్యం డబ్బులు చెల్లించే వరకు కదిలేది లేదంటూ రైతులు బీష్మించారు. అక్కడే బైఠాయించి నిరసన తెలిపారు. సమాచారం అందుకున్న కేశవపట్నం పోలీసులు ప్లాంటుకు చేరుకుని వివరాలు సేకరించారు.

సహకార సంఘాలు ఆయిల్ పామ్ పంటను ప్రోత్సహించాలి

కలెక్టర్ కోయ శ్రీహర్ష

ప్రజాపక్షం/పెద్దపల్లి: ఆయిల్ పామ్ సాగును వ్యవసాయ సహకార సంఘాలు ప్రోత్సహించాలని జిల్లా కలెక్టర్ కోయ శ్రీహర్ష అన్నారు.సోమవారం సమీకృత జిల్లా కలెక్టరేట్ లో ఆయిల్ ఫామ్ పంట పై నిర్వహించిన అవగాహన కార్యక్రమంలో జిల్లా కలెక్టర్ కోయ శ్రీహర్ష పాల్గొన్నారు.ఈ సందర్భగా మాట్లడుతూ జిల్లాలో ఆయిల్ పామ్ సాగును మరింత విస్తృత పరిచే దిశగా,రైతులను వ్యవసాయ శాఖ, అధికారులు,సహకార సంఘాల, మండల చైర్మన్ లు ప్రోత్సహించాలని, అధిక సంఖ్యలో రైతులతో సమావేశాలు ఏర్పాటు చేయాలని కలెక్టర్ తెలిపారు. ప్రతి ప్రాథమిక వ్యవసాయ సహకార సంఘ పరిధిలో కనీసం 100 ఎకరాలలో రాబోయే యాసంగి సీజన్ లో ఆయిల్ పామ్ పంట వేయించాలని అన్నారు. యాసంగి సీజన్ లో 2000 ఎకరాలకు తగ్గకుండా ఆయిల్ పామ్ పంట విస్తరణ జరిగేలా అధికారులు చర్యలు తీసుకోవాలని కలెక్టర్ ఆదేశించారు.శ్రీరాంపూర్ మండలంలో నిర్మాణం అవుతున్న తిరుమల ఆయిల్ కమ్ ఇండియా ప్రైవేట్ లిమిటెడ్ ఫ్యాక్టరీ పనులు వేగవంతంగా జరుగుతున్నాయని ,6 నుంచి 8 నెలల లోపు నిర్మాణం పూర్తవుతుందని కలెక్టర్ తెలిపారు.ప్రతి ఎకరం ఆయిల్ పామ్ సాగు లో మొక్కలు నాటేందుకు, డ్రిప్ ఇరిగేషన్ కు ప్రభుత్వం సబ్సిడి అందిస్తుందని, వీటికి అదనంగా మొదటి నాలుగు సంవత్సరాలు ఆయిల్ పామ్ సాగు చేసే ప్రతి ఎకరానికి ప్రోత్సాహకం అందిస్తున్నామని కలెక్టర్ తెలిపారు.రైతులకు ఆయిల్ పామ్ సాగు వల్ల మొదటి 3 సంవత్సరాల అంతర్ పంటల సాగుతో ఆదాయం పొందవచ్చని, నాల్గవ సంవత్సరం నుంచి లక్ష వరకు ఎకరానికి ఆదాయం సమకూరుతుందని ఆయిల్ పామ్ మొక్క ఒక్కసారి నాటితే 30 ఏళ్లు వరకు రాబడి ఉంటుందని కలెక్టర్ తెలిపారు. మొక్కలు నాటినప్పటి నుంచి మూడేళ్ల వరకు మొక్కజొన్న , మిర్చి, కూరగాయలు, వేరుశనగ అంతర్ పంటగా సాగు చేసుకోవచ్చని , వరి, పత్తి వంటి పంటలతో పోలిస్తే ఆయిల్‌పామ్ సాగుతో చేకూరే ప్రయోజనాలు రైతులకు పెద్ద సంఖ్యలో ఉన్నాయని, రైతులు ఆయిల్‌పామ్ సాగు వైపు అడుగులు వేయాలని కలెక్టర్ తెలిపారు.ఈ కార్యక్రమంలో జిల్లా వ్యవసాయ అధికారి శ్రీనివాస్ , శ్రీ మాల, జగన్మోహన్ రెడ్డి, సంబంధిత అధికారులు, రైతులు, తదితరులు పాల్గొన్నారు.

భూ వివాదంతో కుటుంబం ఆత్మహత్యాయత్నం

కరీంనగర్ కలెక్టరేట్ ప్రజావాణి వద్ద కలకలం

ప్రజాపక్షం/కరీంనగర్‌సిటీ: కరీంనగర్ జిల్లా కలెక్టరేట్‌లో సోమవారం జరిగిన ప్రజావాణి వద్ద ఓ కుటుంబం ఆత్మహత్యాయత్నం చేసిన సంఘటన కలకలం రేపింది. గన్నేరువరం మండలం గోపాలపూర్ గ్రామానికి చెందిన ఓ దళిత కుటుంబం తమ భూ వివాదం పరిష్కరించకపోవడంతో విసుగుచెంది గడ్డి మందు తెచ్చుకుని ఆత్మహత్యాయత్నానికి పాల్పడగా పోలీసులు చాకచక్యంగా స్పందించి వారిని అడ్డుకున్నారు. కుటుంబ వారసత్వంగా వచ్చిన గన్నేరువరం మండలం గోపాల్‌పూర్ గ్రామం 178 సర్వే నెంబర్‌లోని దాదాపు 8.5 ఎకరాల భూమిని ఇతరులు ఆక్రమించి కబ్జా చేశారంటూ అదే గ్రామానికి చెందిన కొంపల్లి నరేష్‌తో పాటు వారి కుటుంబ సభ్యులు ఆరోపించారు. నాలుగు కుటుంబాలకు చెందిన ఈ భూమిని అక్రమంగా పత్రాలు సృష్టించి కబ్జా చేశాడని అనేక మార్లు మండల, డివిజన్, పోలీసుల స్థాయిలో ఫిర్యాదు చేసినా అధికారులు పట్టించుకోవడం లేదని వాపోయారు. సర్వేయర్ మోఖాపై వచ్చి సర్వే చేసినా హద్దులు నిర్ణయించలేదని, అట్టి పంచనామా నివేదిక కాపీ అందజేయాలని కోరారు. గత 70 ఏళ్లుగా 8 ఎకరాల భూమిని సాగు చేస్తూ జీవనం కొనసాగిస్తున్నామని తెలిపారు. కొంతమంది ప్రభావశీలులు అక్రమ పత్రాలు సృష్టించి తమ భూమిని లాక్కున్నారని బాధితులు ఆరోపించారు. భూసేకరణ, ఇండ్లు కట్టుకున్నవి పోను మిగిలిన నాలుగు ఎకరాల కోసం నాలుగేండ్లుగా తిరుగుతున్నా అధికారులు కనీస చర్యలు తీసుకోకపోగా వారికి మోఖాపై సాగు చేసుకునేందుకు ఎలా అనుమతిస్తారని ప్రశ్నించారు. తమకు న్యాయం జరగకపోవడంతో ఆవేదనతో కుటుంబమంతా కలెక్టరేట్ వద్ద గడ్డి మందు తాగి ఆత్మహత్యాయత్నం చేసినట్లు తెలిపారు. వెంటనే జిల్లా యంత్రాంగం, ఎమ్మెల్యే స్పందించి తమ కుటుంబానికి చెందిన భూమిని కబ్జాదారుడిని కాపాడి ఇప్పించి న్యాయం చేయాలని కోరారు.

సిద్దిపేట మెడికల్ కళాశాలలో 83కు చేరిన పిజి సీట్లు

కొత్తగా రేడియాలజీ,ఆర్థోపెడిక్‌లో 8 పీజి సీట్లు మంజూరు

మాజీ మంత్రి హరీష్‌రావు

ప్రజాపక్షం/సిద్దిపేట: సిద్దిపేట ప్రభుత్వ వైద్య కళాశాలకు కొత్తగా మరో 8 సీట్లు మంజూరైనట్లు మాజీ మంత్రి హరీష్‌రావు తెలిపారు. ఈసందర్భంగా సిద్దిపేట ఎమ్మెల్యే హరీష్‌రావు మాట్లాడుతూ బిఆర్ఎస్ ప్రభుత్వంలోనే సిద్దిపేటకు మెడికల్ కళాశాల మంజూరు చేసుకున్నట్లు తెలిపారు. వైద్య కళాశాల ప్రారంభం చేసుకున్న తొలి నాళ్లలో వైద్య కళాశాలలో పిజి విద్య కూడ ప్రారంభం చేసుకున్నట్లు తెలిపారు. మొదట్లో 13 సీట్లతో ప్రారంభమైన పిజీ విద్య అన్ని స్పెషాలిటీ కోర్సులు ఏర్పాటు చేయాలని ఉద్దేశ్యంతో ప్రతి సంవత్సరం కొన్ని కోర్సులు తెచ్చుకుంటున్నట్లు తెలిపారు. కొత్తగా రెడియాలజీలో 4 సీట్లు, ఆర్థోపెడిక్‌లో 4 సీట్లను మంజూరు చేసుకున్నట్లు తెలిపారు. ఇప్పటికే 75 పిజి సీట్లు ఉండగా మరో 8 సీట్లతో 83 సీట్లు చేరుకున్నాయన్నారు. దీంతో 18 స్పెషాలిటీలో పీజి కోర్సులు ఉన్నాయన్నారు. ఇది రాష్ట్రంలో ఉస్మానియా, గాంధీ, వరంగల్ కాకతీయ వైద్య కళాశాల తర్వాత సిద్దిపేట వైద్య కళాశాలలోనే అత్యధిక పీజి కోర్సులు ఉన్నాయని సంతోషం వ్యక్తం చేశారు. సిద్దిపేట లోనే వైద్య విద్య పూర్తి చేసి ఇక్కడే పీజి కోర్సు పూర్తి చేయాలనే లక్ష్యంతో సిద్దిపేట వైద్య కళాశాల మరింత ముందుకు పోతుందన్నారు. అన్ని వసతులతో,విద్యార్థులకు ఏలాంటి ఇబ్బందులు లేకుండ కళాశాలను ఏర్పాటు చేసుకున్నట్లు తెలిపారు. ఎంబిబిఎస్ పూర్తి చేసిన విద్యార్థులకు ఈ విద్యాసంవత్సరం నుండి పీజీ కోర్సులను సద్వినియోగం చేసుకోవాలని ఎమ్మెల్యే హరీష్‌రావు సూచించారు.

ధాన్యం కొనుగోలు కేంద్రాలను ప్రారంభం

ప్రజాపక్షం/గొల్లపల్లి : జగిత్యాల జిల్లా గొల్లపల్లి మండలంలోని పలు గ్రామాల్లో ఏర్పాటు చేసిన వరి ధాన్యం కొనుగోలు కేంద్రాలను సోమవారం రోజు ఏఎంసీ చైర్మన్ భీమా సంతోష్ ప్రారంభించారు. మండలంలోని తిర్మలాపూర్(పిడి), రంగదామునిపల్లి, లక్ష్మి పూర్ గ్రామాల్లో నంచర్ల ప్రాథమిక వ్యవసాయ సహకార సంఘం ఆధ్వర్యంలో ఏర్పాటు చేసిన ధాన్యం కొనుగోలు కేంద్రాలను స్థానిక కాంగ్రెస్ నాయకులతో కలిసి ఆయన ప్రారంభించారు .ఈ సందర్భంగా ఆయన మాట్లాడుతూ రైతులు పండించిన వరి ధాన్యాన్ని ప్రభుత్వం ఏర్పాటు చేసిన ధాన్యం కొనుగోలు కేంద్రాల్లో విక్రయించి లాభపడాలని , దళారులకు దాన్యం విక్రయిస్తే మోసపోతారని రైతులకు సూచించారు .రైతులు ప్రభుత్వ మద్దతు ధర పథకాన్ని సద్వినియోగం చేసుకోవాలని ,ప్రభుత్వం రైతుల పంటలకు ధర కల్పించడమే లక్ష్యంగా ఈ కొనుగోలు కేంద్రాలను ఏర్పాటు చేసిందని చెప్పారు . ఈ కార్య

రీల్

హీరోగా జయకృష్ణ ఘట్టమనేని

సూపర్ స్టార్ కృష్ణ మనవడు, దివంగత రమేష్ బాబు కుమారుడు, సూపర్ స్టార్ మహేష్ బాబు అన్న కొడుకు, జయ కృష్ణ ఘట్టమనేని హీరోగా పరిచయం అవుతున్నారు. ఒక అద్భుతమైన వారసత్వాన్ని ముందుకు తీసుకెళ్తూ, ఆర్ ఎక్స్ 100, మంగళవారం వంటి బ్లాక్ బస్టర్ చిత్రాల ఫిల్మ్ మేకర్ అజయ్ భూపతి దర్శకత్వంలో జయకృష్ణ వెండితెర అరంగేట్రం చేయబోతున్నారు. ఈ ప్రతిష్టాత్మక ప్రాజెక్ట్‌ను వైజయంతి మూవీస్ అశ్వినీ దత్ సమర్పిస్తున్నారు. చందమామ కథలు బ్యానర్‌పై పి.కిరణ్ నిర్మిస్తున్నారు. సూపర్ స్టార్ కృష్ణతో కట్ట్ బ్లాక్ బస్టర్ అగ్ని పర్వతం చిత్రాన్ని నిర్మించి, తరువాత రాజకుమారుడుతో ప్రిన్స్ మహేష్ బాబును తెలుగు సినిమాకు పరిచయం చేసిన అశ్వినీ దత్, ఇప్పుడు మూడవ తరం స్టార్ జయ కృష్ణ ఘట్టమనేనిని పరిచయం చేస్తూ ఈ సంప్రదాయాన్ని కొనసాగిస్తున్నారు.జయకృష్ణ ప్రస్తుతం నటన, ఫైట్స్, డాన్స్, డైలాగ్ డెలివరీ వంటి అంశాల్లో శిక్షణ పొందుతున్నారు. పక్కా తెలుగు హీరోగా ప్రేక్షకులను అలరించడానికి సిద్ధమవుతున్నారు. అద్భుతమైన కొండల మధ్య సాగే సినిమా మనసుకు హత్తుకునే ప్రేమకథ ప్రధానంగా ఉంటుంది. భావోద్వేగాలు, నిజాయితీ, రియలిజం కలగలిపిన ఈ సినిమా కొత్త తరహా ప్రేమకథగా నిలవనుంది. ఈ నెలలోనే రెగ్యులర్ షూటింగ్ ప్రారంభం కానుంది. టైటిల్‌తో పాటు మిగతా వివరాలు త్వరలో తెలియజేయనున్నారు.

2024 తెలంగాణ టివి అవార్డుల కమిటీ

చైర్మన్‌గా శరత్ మరార్ నియామకం

తెలంగాణ ప్రభుత్వం టెలివిజన్ రంగంలో ప్రతిభను గుర్తించి సత్కరించేందుకు తెలంగాణ టెలివిజన్ అవార్డ్స్ 2024 నిర్వహణకు ఏర్పాట్లు ప్రారంభించింది. ఈ అవార్డ్స్‌కు సంబంధించిన విధానాలు, నియమావళి, లోగో రూపకల్పన వంటి అంశాలను ఖరారు చేయడానికి ఉన్నత స్థాయి కమిటీని ప్రభుత్వం ఏర్పాటు చేసింది.15 మంది సభ్యుల కమిటీకి తెలంగాణ ఎఫ్‌డిసి ఎండీ కన్వీనర్‌గా ఉంటారు. నిర్మాత శరత్ మరార్ ఛైర్మన్‌గా, ఈ కమిటీలో టెలివిజన్ పరిశ్రమ నుండి కె.బాపినీడు, మంజుల నాయుడు, పి.కిరణ్ సహా ప్రముఖ సభ్యులు ఉంటారు. అన్ని విభాగాలలో పారదర్శకత, సమగ్రత, సృజనాత్మక నైపుణ్యాన్ని నిర్ధారించడానికి అవార్డుల ఫ్రేమ్ వర్క్, విజన్‌ని రూపొందించే బాధ్యతను ప్యానెల్‌కు అప్పగించారు.

13 దేశాల్లో టాప్ ట్రెండింగ్‌లో..

చికిరి

మెగా పవర్ స్టార్ రామ్ చరణ్, అస్కార్ విన్నర్ ఏఆర్ రెహమాన్ కాన్సర్ట్‌లో సందడి చేశారు. రెహమాన్ కాన్సర్ట్ రామోజీ ఫిల్మ్ సిటీలో అట్టహాసంగా జరిగింది. అతిథులుగా హాజరైన రామ్‌చరణ్, జాన్వీ కపూర్, బుచ్చిబాబు సానా ఆడియన్స్‌లో మరింత జోష్ నింపారు. 'పెద్ది' సినిమాలోని చికిరి చికిరి లైవ్ పెర్ఫామెన్స్‌ని ఆడియన్స్ నుంచి అద్భుతమైన రెస్పాన్స్ వచ్చింది. ఈ ఈవెంట్‌కు సంబంధించిన వీడియోలు నెట్టింట వైరల్‌గా మారాయి. ఈ సందర్భంగా రామ్ చరణ్ మాట్లాడుతూ.. రెహమాన్ సంగీతంలో భాగమవ్వాలనేది నా చైల్డ్‌హుడ్ డ్రీం. అది నా ప్రాజెక్ట్ 'పెద్ది'తో నెరవేరినందుకు చాలా ఆనందంగా వుంది. జాన్వి కపూర్ మాట్లాడుతూ.. పెద్ది సినిమాలో భాగమయ్యే అవకాశం రావడం అదృష్టంగా భావిస్తున్నాను. మా ఫస్ట్ సింగిల్ మీకు బాగా నచ్చుతుందని అనుకుంటున్నాను. ఈ సినిమాతో మీకు ఒక డిఫరెంట్, యూనిక్ ఎక్స్పీరియన్స్ ఇవ్వడానికి చాలా హార్డ్ వర్క్ చేస్తున్నాం. చికిరి పాట ప్రపంచవ్యాప్తంగా సంచలనం సృష్టిస్తోంది. మొత్తం 13 దేశాల్లో టాప్ ట్రెండింగ్‌లో వుంది. మొదటి 24 గంటల్లోనే చికిరి చికిరి యూట్యూబ్‌లో సెన్సేషనల్‌గా మారింది. దేశవ్యాప్తంగా టాప్ చార్ట్స్‌లో నెంబర్ 1 స్థానం దక్కించుకుంది. నాలుగు భాషల్లో కలిపి 53 మిలియన్ ప్లస్ వ్యూస్ సాధించింది. అంతకుముందు 13 గంటల్లోనే 32 మిలియన్ వ్యూస్ సాధించి సౌత్ ఇండియా రికార్డు క్రియేట్ చేసింది. దాదాపు మిలియన్ లైక్స్‌తో అభిమానుల ప్రేమని అందుకుంది.పెద్ది 2026 మార్చి 27న ప్రపంచ వ్యాప్తంగా రిలీజ్ కానుంది.

ఎస్ఎస్ దుష్యంత్, ఆషికా రంగనాథ్ ప్రధాన పాత్రల్లో నటిస్తున్న ఎపిక్ ఫాంటసీ డ్రామా గత వైభవ. సింపుల్ సుని దర్శకత్వంలో సర్వే గర సిల్వర్ స్క్రీన్స్, సుని సినిమాస్

నాలుగు యుగాల కథ

'గత వైభవ'

బ్యానర్స్‌పై దీపక్ తిమ్మప్ప, సుని నిర్మిస్తున్నారు. ఈ చిత్రం ఈ నెల 14న విడుదలకు సిద్ధమవుతోంది.ప్రైమ్‌షో ఎంటర్టైన్మెంట్ కే.నిరంజన్ రెడ్డి, చైతన్య రెడ్డి ఈ సినిమా తెలుగు హక్కులను సొంతం చేసుకున్నారు. తమ సక్సెస్ ఫుల్ ట్రాక్ రికార్డ్, స్ట్రాంగ్ డిస్ట్రిబ్యూషన్ నెట్‌వర్క్‌తో ఈ సినిమాని ఆంధ్రప్రదేశ్, తెలంగాణతో పాటు ఉత్తర అమెరికా, కెనడాలలో విడుదల చేస్తున్నారు.

రవితేజ కొత్త సినిమా

'భర్త మహాశయులకు విజ్ఞప్తి'

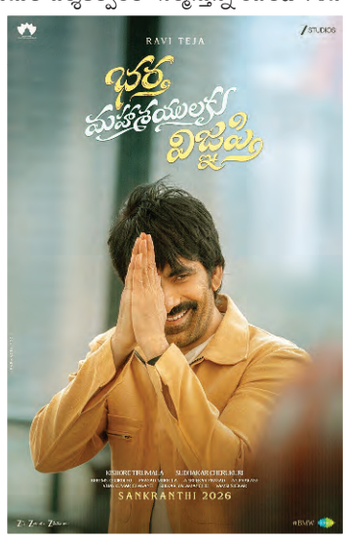

మాస్ జాతర సినిమాతో ఇటీవల నిరాశ చెందిన రవితేజ తాజాగా తనదైన ఫామిలీ ఎంటర్టైన్మెంట్ సినిమాతో ప్రేక్షకుల ముందుకు వస్తున్నాడు. కిషోర్ తిరుమల దర్శకత్వంలో నిర్మిస్తున్న రవితేజ 76వ సినిమాకు 'భర్త మహాశయులకు విజ్ఞప్తి' అనే పేరు ఖరారు చేశారు. ఎస్ఎల్‌వీసి సినిమా బ్యానర్ పై నిర్మిస్తున్న ఈ సినిమాలో రవితేజ సరసన ఆషిక రంగనాథ్, డింపుల్ హయతి కథానాయికలుగా నటిస్తున్నారు. ఈ సినిమా షూటింగ్ రెగ్యులర్‌గా జరుగుతోంది. భీమ్స్ సంగీతం అందిస్తున్న ఈ సినిమాను సుధాకర్ చెరుకూరి నిర్మిస్తున్నారు. సినిమాకు సంబధించిన అన్ని పనులు పూర్తి చేసి వచ్చే ఏడాది సంక్రాంతికి విడుదల చెయ్యడానికి సన్నాహాలు చేస్తున్నామని నిర్మాత సుధాకర్ చెరుకూరి తెలిపారు.

14న 'జిగ్రీస్' విడుదల

కృష్ణ బురుగుల, ధీరజ్ ఆత్రేయ, మణి వక్కా, రామ్ నితిన్ ప్రధాన పాత్రల్లో మౌంట్ మెరు పిక్చర్స్ నిర్మిస్తున్న యూత్ఫుల్ క్రేజీ ఎంటర్టైనర్ జిగ్రీస్. హరిష్ రెడ్డి ఉప్పుల దర్శకత్వం వహిస్తున్న ఈ చిత్రానికి కృష్ణ వోడపల్లి నిర్మాత. ఇప్పటికే విడుదలైన టీజర్, సాంగ్స్‌కి అద్భుతమైన రెస్పాన్స్ వచ్చింది. జిగ్రీస్ నవంబర్ 14న రిలీజ్ కానుంది. ఈ సందర్భంగా మేకర్స్ ప్రెస్ మీట్ నిర్వహించారు.ఈ సందర్భంగా దర్శకుడు హరీష్ రెడ్డి ఉప్పుల మాట్లాడుతూ జిగ్రీస్ 14న రిలీజ్ అవుతుంది.ఇది యూత్ ఫుల్ ఎంటర్టైనర్. ఒక సినిమాలా కాకుండా ఒక ఎక్స్పీరియన్స్ లాగా ఉంటుంది. ఒక కొత్త ఫీల్ ఇవ్వడం కోసం చాలా కేర్ తీసుకున్నాం. ఈ నలుగురిని చూస్తే మీలో ఒకరిగానే అనిపిస్తారు. కచ్చితంగా అన్ని క్యారెక్టర్స్‌తో రిలేట్ అవుతారు. ప్రతి సిన్నీ హిలేరియస్ గా నవ్వుకుంటారు. ప్రొడ్యూసర్స్ చాలా సపోర్ట్ చేశారు. మా యాక్టర్స్ అందరూ అమేజింగ్ పెర్ఫార్మన్స్ ఇచ్చారు. చాలా నేచురల్‌గా చేశారు. అన్నీ అందుతమైన నేచురల్ లోకేషన్స్‌లో చేసిన సినిమా ఇది. మీ ఫ్యామిలీ, జిగ్రీస్ తో వెళ్ళండి. సినిమాకి ఖచ్చితంగా చాలా ఎంజాయ్ చేస్తారు. ఈ ప్రెస్ మీట్ లోమణి వక్కా, కృష్ణ బురుగుల, ధీరజ్ ఆత్రేయ, నిర్మాత కృష్ణ వోడపల్లి, సహ నిర్మాత చిట్టెం వినయ్ పాల్గొన్నారు.

'ఆంధ్ర కింగ్ తాలూకా' 'ఫస్ట్ డే ఫస్ట్ షో' పాట ఆవిష్కరణ

రామ్ పోతినేని హీరోగా యూనిక్ ఎంటర్టైనర్ 'ఆంధ్ర కింగ్ తాలూకా'. మైత్రి మూవీ మేకర్స్ నిర్మిస్తున్న ఈ చిత్రానికి మహేశ్ బాబు పి దర్శకత్వం వహిస్తున్నారు. టైటిల్ గ్లింప్స్, పాటలు, టీజర్ ప్రతి ప్రమోషనల్ కంటెంట్ సినిమాపై భారీ అంచనాలు పెంచాయి. ఫోర్త్ సింగిల్ ఫస్ట్ డే ఫస్ట్ షో అప్డేట్ ఇచ్చారు. ఫస్ట్ డే ఫస్ట్ షో సెలబ్రేషన్స్‌కి పర్ఫెక్ట్ వుండే ఈ సాంగ్ నవంబర్ 12న విడుదల కానుంది. రామ్ సెలబ్రేషన్స్ మోడ్‌లో వున్న సాంగ్ అనౌన్స్‌మెంట్ పోస్టర్ అదిరిపోయింది. భాగ్యశ్రీ బోర్సే హీరోయిన్‌గా నటిస్తుండగా, కన్నడ సూపర్‌స్టార్ ఉపేంద్ర ఈ సినిమాలో సూపర్బార్గా కనిపించనున్నారు. రావు రమేశ్, మురళీ శర్మ, సత్య, రాహుల్ రామకృష్ణ, వీటీవీ గణేష్ కీలక పాత్రల్లో నటిస్తున్నారు. వివేక్, మర్విన్ సంగీతం అందిస్తుండగా, సిద్ధార్థ నూని సినిమాటోగ్రఫ, శ్రీకర్ ప్రసాద్ ఎడిటింగ్, అవినాష్ కొల్లా ప్రొడక్షన్ డిజైన్ను నిర్వహిస్తున్నారు.'ఆంధ్ర కింగ్ తాలూకా' నవంబర్ 28న థియేటర్లలో విడుదల కానుంది.

బన్నీ వాస్ సమర్పణలో బివి వర్క్స్, సప్త అశ్వ మీడియా వర్క్స్ బ్యానర్స్‌పై విజయేందర్ రచనా దర్శకత్వంలో ప్రేక్షకుల ముందుకు వచ్చిన చిత్రం 'మిత్ర మండలి'. ప్రియదర్శి, నిహారిక ఎన్ ఎం హీరో హీరోయిన్లుగా జంటగా నటిస్తూ వెండి తెరపై ప్రేక్షకులను ఎంతగానో అలరించారు. కళ్యాణ్ మంతెన, భాను ప్రతాప, విజయేందర్ రెడ్డి తీగల నిర్మించిన ఈ చిత్రానికి ఆర్ ఆర్ ధ్రువన్ సంగీతాన్ని అందించగా సిద్ధార్థ సినిమాటోగ్రఫీ చేశారు.

అమెజాన్ ప్రైమ్ ట్రెండింగ్‌లో

మిత్రమండలి

ఈ చిత్రంలో బ్రహ్మానందం, వెన్నెల కిషోర్, సత్య, విష్ణు ఓయ, రాగ్ మయూర్, ప్రసాద్ బెహరా, వీటీవీ గణేష్ తదితరులు ముఖ్య పాత్రలు పోషించారు. ఈ ఏడాది అక్టోబర్ 16వ తేదీన విడుదలైన ఈ చిత్రం థియేటర్లలో ప్రేక్షకుల నుండి మంచి ఆదరణ పొందింది. అదేవిధంగా ఇప్పుడు అమెజాన్ ప్రైమ్‌లో టాప్ ట్రెండింగ్‌లో నిలిచింది. ప్రస్తుతం టాప్ ట్రెండింగ్‌లో ఉన్న కాంతార చిత్రానికి పోటీగా నిలుస్తూ మరింత వేగంగా ప్రేక్షకులను అలరిస్తూ మిత్ర మండలి దూసుకు వెళ్తోంది.

చట్టసభల్లో 50శాతం రిజర్వేషన్లకు

డిసెంబర్ 10న 'ఒబిసిల చలో ఢిల్లీ'

రాజ్యసభ సభ్యులు ఆర్.కృష్ణయ్య

ప్రజాపక్షం/ఖైరతాబాద్: చట్టసభల్లో బిసిలకు 50శాతం రిజర్వేషన్ల సాధనే ధ్యేయంగా దేశవ్యాప్త ఉద్యమం చేపడుతామని జాతీయ బిసి సంక్షేమ సంఘం జాతీయ అధ్యక్షులు, ఎంపి ఆర్.కృష్ణయ్య పేర్కొన్నారు. అందులోభాగంగా డిసెంబర్ 10 న ఢిల్లీలో ఒబిసిల జాతీయ సదస్సు నిర్వహించనున్నట్టు తెలిపారు. ఈ సదస్సుకు తెలంగాణ, ఎపి, కేరళ, తమిళనాడు, కర్ణాటక, ఇతర రాష్ట్రాల నుంచి బిసి ప్రముఖులు హాజరవుతారని వివరించారు. సోమవారం హైదరాబాద్ బషీర్‌బాగ్ ప్రెస్ క్లబ్‌లో సంఘం జాతీయ కార్యదర్శి బాణాల అజయ్, రాష్ట్ర వర్కింగ్ ప్రెసిడెంట్ నీలం వెంకటేశ్, బిసి ఐక్య వేదిక అధ్యక్షులు అనంతయ్య సంయుక్త ఆధ్వర్యంలో జరిగిన మీడియా సమావేశానికి ముఖ్యఅతిథిగా ఆర్.కృష్ణయ్య విచ్చేసి, మాట్లాడారు. 77 ఏళ్ల స్వాతంత్ర్య దేశంలో ఏ పార్టీ ప్రభుత్వం కులగణన చేయలేదన్నారు. జనాభా దామాషా ప్రకారం రాజకీయ, విద్య, ఉద్యోగాల్లో ఎవరి వాటా వారికి దక్కాలని ప్రధాని మోదీ దేశవ్యాప్త కులగణనకు చారిత్రాత్మక నిర్ణయం తీసుకొన్నారని కొనియాడారు. గతంలో బిసిలు బానిసలుగా, కూలీలుగా ఉన్నారని, ఇప్పుడు ఎక్కడా లేనివిధంగా రాష్ట్రంలో గురుకులాలు, హాస్టళ్లు, పాఠశాలలు ఉండటంతో బిసి బిడ్డలు చదివి చైతన్యవంతులవుతున్నారని తెలిపారు. సమాజంలో గౌరవంగా బతకాలంటే అది విద్య ద్వారానే సాధ్యమవుతుందన్నారు. కనుక, అన్ని రాష్ట్రాల్లో పిల్లల చదువులకు ఫీజు రీయింబర్స్‌మెంట్, స్కాలర్‌షిప్‌లు చెల్లించాలని డిమాండ్ చేశారు. కేంద్రం బిసిల అభివృద్ధికి రూ.2కోట్ల బడ్జెట్ ఇవ్వాలని, ప్రత్యేక మంత్రిత్వశాఖ కేటాయించాలని కోరారు. సమావేశంలో బిసి సంఘం నేతలు సి.రాజేందర్, పగిళ్ల సతీశ్, మోదీ రాందేవ్,శివకుమార్, భీంరాజ్, నరేశ్ గౌడ్, టి.అశోక్ తదితరులు పాల్గొన్నారు.

హైదరాబాద్ వేదికగా

'కల్చరల్ సావరినిటీ త్రూ సినిమా' ఉత్సవం

మంత్రి కోమటిరెడ్డి వెంకట్ రెడ్డి

ప్రజాపక్షం/హైదరాబాద్: ముఖ్యమంత్రి రేవంత్ రెడ్డి నాయకత్వంలో రాష్ట్ర ప్రభుత్వం తెలంగాణ నార్త్ ఈస్ట్ ఇండియా కనెక్ట్, టెక్నో–కల్చరల్ ఫెస్టివల్ – 'కల్చరల్ సావరినిటీ త్రూ' సినిమా అనే విభిన్న సాంస్కృతిక–సినిమాటోగ్రఫీ ఉత్సవం నిర్వహణకు రూ. 55 లక్షల నిధులను మంజూరు చేసిందనీ రాష్ట్ర రోడ్లు భవనాలు, సినిమాటోగ్రఫీ శాఖ మంత్రి కోమటి రెడ్డి వెంకట్ రెడ్డి తెలిపారు. ఈ కార్యక్రమాన్ని తెలంగాణ ఫిల్మ్ డెవలప్మెంట్ కార్పొరేషన్ (టిజిఎఫ్‌డిసి) ఆధ్వర్యంలో ఈ నెలలో హైదరాబాద్‌లోని ప్రసాద్ మల్టీప్లెక్స్, హైటెక్స్ కన్వెన్షన్ సెంటర్ వేదికగా నిర్వహించనున్నట్లు వెల్లడించారు. మంత్రి కోమటిరెడ్డి వెంకట్ రెడ్డి మాట్లాడుతూ.. తెలంగాణను దేశంలోని కళ, సంస్కృతి, సినిమాటోగ్రఫీ రంగాల కేంద్రంగా తీర్చిదిద్దడమే ప్రభుత్వ లక్ష్యం. ఈ ఫెస్టివల్ ద్వారా ఈశాన్య రాష్ట్రాలతో సాంస్కృతిక, సృజనాత్మక బంధాలు మరింత బలపడతాయి, అన్నారు. ఈ ఫెస్టివల్‌లో జాతీయ అవార్డు గెలుచుకున్న చిత్రాల ప్రదర్శనలు, ప్యానెల్ చర్చలు, సాంస్కృతిక ప్రదర్శనలు జరుగుతాయి. తెలంగాణ రాష్ట్రం కల్చరల్ ఎక్స్చేంజ్‌కి కేంద్ర బిందువుగా ఎదుగుతున్నదని తెలిపారు.

3.7 కోట్ల మంది ఓటర్లు

(మొదటి పేజీ తరువాయి)

జెడి(యు) నాయకుడు, రాష్ట్ర మంత్రివర్గంలో అత్యంత సీనియర్ సభ్యుడు బిజేంద్ర ప్రసాద్ యాదవ్ ఉన్నారు. ఆయన తన సుపాల్ స్థానాన్ని రికార్డు స్థాయిలో ఎనిమిదోసారి నిలుపుకోవాలని చూస్తున్నారు. ఇతర మంత్రులలో బిజెపికి చెందిన రేణు దేవి (బెట్టయ్య), నీరజ్ కుమార్ సింగ్ బబ్లూ (ఛాతాపూర్), జెడి(యు)కి చెందిన లేషి సింగ్ (ధమ్దహా), షీలా మండల్ (ఫుల్పరాస్), జామా ఖాన్ (చెయిన్‌పూర్) ఉన్నారు. రెండవ, చివరి దశను ఎన్‌డిఎ చిన్న భాగస్వాములైన కేంద్ర మంత్రి జితన్ రామ్ మాంఝీ నేతృత్వంలోని హిందూస్థానీ అవామ్ మోర్చా (హామ్), రాజ్యసభ ఎంపి ఉపేంద్ర కుష్వా రాష్ట్రీయ లోక్ మోర్చా బల పరీక్షగా కూడా చూస్తున్నారు. ఈ రెండూ చెరో ఆరు స్థానాల్లో పోటీ చేస్తున్నాయి. హామ్ పోటీ చేసిన ఆరు స్థానాలకు రెండవ దశలో ఎన్నికలు జరగనున్నాయి. వీటిలో నాలుగు ఇమామ్‌గంజ్, బారాచట్టి, టికారి, సికంద్రాల్లో ఆ పార్టీ నేతలు ప్రాతినిధ్యం వహిస్తున్నారు. సిట్టింగ్ ఎమ్మెల్యేలకు మళ్ళీ తమ అదృష్టాన్ని పరీక్షించుకునే అవకాశం దక్కింది. ఇక రెండేళ్ల క్రితమే స్థాపించబడిన, రాష్ట్ర శాసనసభలో ప్రాతినిధ్యం లేని ఆర్ఎల్ఎం అభ్యర్థులలో కుష్వా భార్య స్నేహలత, అతని అత్యంత విశ్వసనీయ సహాయకుడు మాధవ్ ఆనంద్ బరిలో ఉన్నారు. మరో ముఖ్యమైన అభ్యర్థి రాష్ట్ర కాంగ్రెస్ అధ్యక్షుడు రాజేష్ కుమార్, ఆయన కుటుంబ రిజర్వ్‌డ్ స్థానాన్ని వరుసగా రెండవసారి నిలుపుకోవాలని భావిస్తున్నారు. ఇదిలా ఉండగా, ఈ రెండవ విడత ఎన్నికలకు 45,399 పోలింగ్ స్టేషన్లను ఎన్నికల సంఘం ఏర్పాటు చేసింది. వీటిలో 40,073 గ్రామీణ ప్రాంతాలకు చెందినవి. ఓటర్లలో సగానికి పైగా (2.28 కోట్లు) 30–60 సంవత్సరాల మధ్య వయస్సు గలవారు. 7.69 లక్షల మంది మాత్రమే 18–19 సంవత్సరాల వయస్సు గలవారు ఉన్నారు. 122 నియోజకవర్గాల్లో మొత్తం మహిళా ఓటర్ల సంఖ్య 1.75 కోట్లుగా ఉంది. నవాడ జిల్లాలోని హిసువా సీటులో అత్యధిక ఓటర్లు (3.67 లక్షలు) ఉండగా, లౌరియా, చాన్‌పాటియా, రక్సౌల్, త్రివేణిగంజ్, సుగౌలి, బన్మఖిలలో అత్యధిక సంఖ్యలో అభ్యర్థులు (ఒక్కొక్కటి 22) ఉన్నారు. అసెంబ్లీ ఎన్నికల మొదటి దశలో 121 నియోజకవర్గాలలో జరిగిన పోలింగ్‌లో బిహార్‌లో ఇప్పటివరకు అత్యధికంగా 65 శాతానికి పైగా ఓటర్లు ఓటు వేశారు.

పటిష్ట భద్రత

నేడు జరగనున్న రెండవ దశ అసెంబ్లీ ఎన్నికలకు బిహార్ అంతటా భద్రతను కట్టుదిట్టం చేశామని, 4 లక్షలకు పైగా సిబ్బంది ఎన్నికల విధుల్లో పాల్గొంటున్నారని అధికారులు సోమవారం తెలిపారు. స్వేచ్ఛగా, నిష్పాక్షికంగా ఎన్నికలు జరిగేలా చూసేందుకు 4 లక్షలకు పైగా భద్రతా సిబ్బందిని ఎన్నికల విధుల కోసం నియమించినట్లు న్నికల కమిషన్ అధికారి చెప్పారు. దాదాపు 500 కంపెనీలు (సుమారు 50,000) కేంద్ర సాయుధ పోలీసు దళం ముందస్తు ఎన్నికల విధుల్లో నిమగ్నమైందని, తదనంతరం మరో 500 కంపెనీలు సిఎపిఎఫ్ రాష్ట్రానికి చేరుకున్నాయని ఆయన అన్నారు. అక్టోబర్ మూడవ వారంలో ఎన్నికల విధుల కోసం అదనంగా 500 కంపెనీలు వచ్చాయన్నారు. బిహార్ పోలీసులకు చెందిన 60,000 మందికి పైగా సిబ్బంది ఇప్పటికే ఎన్నికల విధుల్లో నిమగ్నమై ఉన్నారని తెలిపారు. ఇతర రాష్ట్రాల నుండి వచ్చిన రిజర్వ్ బెటాలియన్లకు చెందిన సుమారు 2,000 మంది సిబ్బంది, బిహార్ స్పెషల్ ఆర్మ్డ్ పోలీస్‌కు చెందిన 30,000 మంది సిబ్బంది, 20,000 మందికి పైగా హోమ్ గార్డులు, కొత్తగా నియమించబడిన 19,000 మంది కానిస్టేబుళ్లు (శిక్షణ పొందుతున్నారు), దాదాపు 1.5 లక్షల మంది 'చౌకీదార్లు' (గ్రామీణ పోలీసులు) కూడా రెండు దశలకు ఎన్నికల విధుల్లో నిమగ్నమై ఉన్నారని ఆయన చెప్పారు.

కెపిసి ప్రాజెక్టు కార్యాలయంలో

జిఎస్‌టి సోదాలు

ప్రజాపక్షం/హైదరాబాద్: కెపిసి ప్రాజెక్టు కార్యాలయంలో జిఎస్‌టి అధికారులు సోమవారం సోదాలు నిర్వహించారు. హైదరాబాద్ పంజాగుట్టలోని నిర్మాణ సంస్థ కెపిసిలో జిఎస్‌టి అధికారులు 5 బృందాలుగా విడిపోయి దాడులు చేస్తున్నారు. వ్యాపార లావాదేవీలు, జిఎస్‌టి చెల్లింపుల్లో వ్యత్యాసం ఉన్నట్లు గుర్తించారు. అయితే ఈ తనిఖీల కోసం ప్రత్యేక బృందాలను వాణిజ్య పన్నుల శాఖ కమిషనర్ రంగంలోకి దించారు.

ధిక్కార పిటిషన్ విచారణ

(మొదటి పేజీ తరువాయి)

ధిక్కార పిటిషన్‌ను అత్యవసర విచారణకు స్వీకరించాలని సోమవారం సుప్రీం కోర్టులో ఒక న్యాయవాది ప్రస్తావించారు. దీనిని వచ్చే సోమవారం లిస్ట్ చేయాలని కోర్టు సిబ్బందికి చీఫ్ జస్టిస్ గవాయ్ ఆదేశించారు. ఉద్దేశ్యపూర్వకంగానే (నవంబర్ 23న గవాయ్ పదవీ విమరణ కారణంగానే) ప్రతివాదులు నెలాఖరు వరకు విచారణను సాగదీస్తున్నారని న్యాయవాది పేర్కొన్నారు. అయితే, నవంబర్ 24 తర్వాత సుప్రీంకోర్టు మూసివేయబడదని గవాయ్ వ్యాఖ్యానించారు. జూలై 31న కోర్టు ఆదేశం వెలువడినప్పటి నుండి ఎలాంటి చర్యలు చేపట్టలేదని పిటిషనర్ల తరపు న్యాయవాది వాదించారు. బిఆర్ఎస్ ఎంఎల్‌ఏలు కె.టి. రామారావు, పాడి కౌశిక్ రెడ్డి, కె.పి.వివేకానంద్ దాఖలు చేసిన రిట్ పిటిషన్‌లపై జూలై 31న కోర్టు తీర్పు ఇచ్చిన నేపథ్యంలో తాజాగా ధిక్కార పిటిషన్‌ను వారి తరపు న్యాయవాది దాఖలు చేశారు.

రాష్ట్రంలో శాంతి భద్రతల సమస్య లేదు

భాధితులకు భరోసా ఇచ్చేందుకే కౌన్సిలింగ్ కేంద్రం: డిజిపి

ప్రజాపక్షం/సరూర్‌నగర్: రాష్ట్రంలో ఎలాంటి శాంతి భద్రతల సమస్య లేదని, ప్రశాంత వాతావరణం నెలకొని ఉందని డిజిపి శివధర్‌రెడ్డి అన్నారు. సోమవారం సరూర్‌నగర్ మహిళా పోలీస్‌స్టేషన్ ఆవరణలో నూతనంగా ఏర్పాటు చేసిన పోలీసు కమాండ్ కంట్రోల్ సెంటర్‌ను, భరోసా కేంద్రాన్ని రాచకొండ కమిషనర్ సుధీర్‌బాబుతో కలిసి ఆయన ప్రారంభించారు. ఈ సందర్భంగా ఆయన మాట్లాడుతూ లైంగిక వేధింపులు, అత్యాచారాలు, గృహహింస, ర్యాగింగ్, దూషణ వంటి వాటికి గురైన బాధితులు ధైర్యంగా వచ్చి పిర్యాధు చేయటంతో పాటు కోర్టులో కేసు నిలబడే విధంగా చేసేందుకే ఈ భరోసా కేంద్రాలను ఏర్పాటు చేసినట్లు చెప్పారు. న్యాయవాదులు సహా వ్యక్తిత్వ వికాస నిపుణులు, కౌన్సిలర్లు సహాయ సహకారాలు అందజేయనున్నారని తెలిపారు. ఉమెన్ సేఫ్టివింగ్ డిసిపి ఉషారాణి మాట్లాడుతూ బాధితులు నేరుగా వచ్చి పిర్యాధు చేయాలని, భరోసా కేంద్రం వీరికి అన్ని విధాలుగా సహకరిస్తుందని చెప్పారు. ఈ కార్యక్రమంలో టిజిపిఐసిఎస్ ఎండి ఎం.రమేష్, ఎల్‌బినగర్ డిసిపి బి.అనురాధ, ఉమెన్ సేఫ్టీవింగ్ ఎస్పీ షైక్ సలీమా, ఎసిపి పి.వెంకటేశ్వర్లు, ఎ.కృష్ణయ్య గౌడ్, సిఐ సైదిరెడ్డి, సత్తయ్య, ముని. అంజయ్య తదితరులు పాల్గొన్నారు.

సమానత్వం లేదు

(మొదటి పేజీ తరువాయి)

స్పష్టం చేసింది. ఇలాంటి విధానపరమైన విషయాలలో జోక్యం చేసుకునేటప్పుడు న్యాయస్థానానికి చాలా పరిమితులు ఉంటాయని జస్టిస్ నాగరత్న స్పష్టం చేశారు. ''దేశంలోని పౌరులు అందరూ రాజకీయ,సామాజిక సమానత్వానికి అర్హులు అని మన భారత రాజ్యాంగ పీఠిక చెబుతోంది, ఈ దేశంలో అతిపెద్ద మైనారిటీ ఎవరు? వాళ్ళు మహిళలే. వారు దాదాపు 48 శాతంగా ఉన్నారు. ఇదే మన దేశ రాజకీయాలలో మహిళా సమానత్వం'' అని జస్టిస్ నాగరత్న వ్యాఖ్యానించారు. సుప్రీంకోర్టులో మహిళా రిజర్వేషన్‌పై పిటిషన్ దాఖలు చేసిన జయా థాకూర్ తరపున సీనియర్ న్యాయవాది శోభాగుప్తా వాదనలకు హాజరయ్యారు. దేశానికి స్వాతంత్ర్యం వచ్చిన 75 సంవత్సరాల తర్వాత తమకు ప్రాతినిధ్యం ఇవ్వాలని కోరుతూ మహిళలలు న్యాయస్థానానికి రావడం విచారకరమైన విషయమని శోభా గుప్తా అన్నారు. మహిళల డేటా ప్రకారం లోక్‌సభ, రాష్ట్రాలలోని చట్టసభల్లో మూడోవంతు సీట్లు మహిళలకు కేటాయించాల్సి ఉందని ఆమె అన్నారు. తాజాగా నియోజకవర్గాల పునర్విభజన ప్రక్రియ నిర్వహించేవరకూ ఎదురుచూడకుండా, ఇక ఆలస్యం లేకుండా మహిళా రిజర్వేషన్లను చట్టసభల్లో అమలు చేసేందుకు కేంద్రాన్ని ఆదేశించాలని కోరుతూ న్యాయవాది వరుణ్ థాకూర్ ద్వారా జయాథాకుర్ సుప్రీంకోర్టులో పిటిషన్ దాఖలు చేశారు. రాజ్యాంగంలోన 32వ అధికరణ కింద పిటిషనర్ సుప్రీంకోర్టులో ఈ రిట్ పిటిషన్ దాఖలు చేశారు. ఆలస్యం లేకుండా 33 శాతం మహిళా రిజర్వేషన్లు అమలు చేసేందుకు ఆదేశాలివ్వాలని కోరారు, ఈ ప్రయోజనం నెరవేర్చేందుకు పునర్విభజన ప్రక్రియ జరగాలనే ఒక అంశాన్ని కేంద్రం పేర్కొంది. రాజ్యాంగానికి చేసిన 128వ సవరణ ప్రకారం చట్టసభల్లో మహిళలకు 33 శాతం రిజర్వేషన్లను తూ.చ.తప్పకుండా అమలు చేయాలని జయా థాకూర్ కోరారు. 2023 సెప్టెంబరు 21వ తేదీన ఈ రాజ్యాంగ సవరణను పార్లమెంటు ఆమోదించింది. ఐతే ఈ చట్టాన్ని అమలు చ