www.prajapaksham.in

ప్రజాపక్షం

ప్రతి అక్షరం ప్రజల కోసం

రేపే 100 ఏళ్ల సిపిఐ వ్యవస్థాపక దినోత్సవం

CENTENARY OF STRUGGLES & SACRIFICES

PRAJAPAKSHAM ★★★★

సంపుటి 09, సంచిక: 29 | గురువారం | 25-12-2025 | ఖమ్మం

Published from: **Khammam, Hyderabad, Karimnagar, Mahabubnagar**

పేజీలు: 12+8 | వెల రూ. 5.00

శుభాకాంక్షలు

పాఠకులు, ప్రకటనకర్తలు, ఏజెంట్లు, శ్రేయోభిలాషులకు 'ప్రజాపక్షం' క్రిస్మస్ శుభాకాంక్షలు

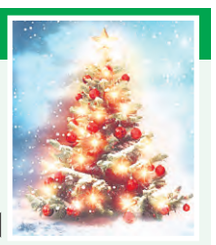

సెలవు

క్రిస్మస్ సందర్భంగా 'ప్రజాపక్షం' కార్యాలయానికి గురువారం సెలవు. శుక్రవారం పత్రిక వెలువడదు. పునర్దర్శనం శనివారం.

- ఎడిటర్

కక్ష్యలోకి బ్లూబర్డ్ బ్లాక్–2

బాహుబలి రాకెట్ ఎల్‌విఎం3–ఎం6 ప్రయోగం విజయవంతం

6,100 కిలోల బరువున్న భారీ ఉపగ్రహాన్ని పంపడం ఇస్రోకి ఇదే తొలిసారి

శ్రీహరికోటలో సర్వత్రా వెల్లివిరిసిన ఆనందోత్సవాలు

శ్రీహరికోట: అమెరికాకు చెందిన అతి బరువైన బ్లూబర్డ్ బ్లాక్–2 ఉపగ్రహాన్ని ప్రతిష్ఠాత్మకమైన భారతదేశ 'బాహుబలి' వాహకనౌక ఎల్‌విఎం3–ఎం6 విజయవంతంగా కక్ష్యలోకి ప్రవేశపెట్టింది. చరిత్రాత్మకమైన ఈ విజయాన్ని భారత్‌కు క్రిస్మస్–న్యూ ఇయర్ కానుకగా ఇస్రో అభివర్ణించింది. 6,100 కేజీలు బరువుగల కమ్యూనికేషన్ ఉపగ్రహాన్ని ఎల్‌వి ఎం3–ఎం6 వాహకనౌక దాదాపు 600 కి.మీ ఎత్తున లో ఎర్త్ ఆర్బిట్ (ఎల్‌ఇఓ–భూ నిమ్న కక్ష్య)లో విజయవంతంగా ప్రవేశపెట్టింది. ప్రపంచంలో ఇంతవరకూ అత్యధిక పేలోడ్‌గల లో ఎర్త్ ఆర్బిట్ ఉపగ్రహం ఇదే. శ్రీహరికోటలోని రెండో లాంచ్‌ప్యాడ్ నుండి బుధవారం ఉదయం 8.55 గంటలకు బాహుబలి వాహకనౌక ప్రయాణం ప్రారంభించి 15 నిమిషాల్లో పని పూర్తి చేసింది.15 నిమిషాలు గగనంలోకి దూసుకువెళ్ళిన బాహుబలి వాహకనౌక నుండి బ్లూ బర్డ్ బ్లాక్–2 ఉపగ్రహం విజయవంతంగా విడిపోయి నిర్దేశిత కక్ష్యలోకి చొరబడింది. దీంతో భూతలంపై శ్రీహరికోటలో సర్వత్రా ఆనందోత్సాహాలు వెల్లివిరిశాయి. 43.5 మీటర్లు పొడవుగల ఎల్‌విఎం 3–ఎం 6 వాహకనౌక జిఎస్‌ఎల్‌వి ఎంకె–3గా ప్రసిద్ధి చెందింది. దీనికి 'బాహుబలి' అని నిక్ నేమ్ పెట్టారు. న్యూస్పేస్ ఇండియా లిమిటెడ్ (ఇస్రో వాణిజ్యవిభాగం)తో ఎఎస్‌టి స్పేస్ మొబైల్‌కు కుదిరిన వాణిజ్య ఒప్పందంలో భాగంగా ఈ ప్రయోగం జరిగింది. అమెరికా కేంద్రంగా పని చేసే ఎఎస్‌టి స్పేస్ మొబైల్ సంస్థ నుండి స్మార్ట్ ఫోన్‌లకు నేరుగా ఉపగ్రహం ద్వారా ఇక శరవేగంగా సేవలు లభిస్తాయి. ముఖ్యంగా ఫోర్ జీ, ఫైవ్ జీ వాయిస్, వీడియో కాల్స్

తరువాయి 2లో

29 నుంచి అసెంబ్లీ నోటిఫికేషన్ జారీ

ప్రజాపక్షం /హైదరాబాద్

తెలంగాణ శాసనసభ, శాసనమండలి శీతాకాల సమావేశాలు ఈనెల 29న తేదీ ఉదయం 10.30 గంటల నుంచి ప్రారంభం కానున్నాయి. ఈ మేరకు గవర్నర్ ఆదేశాల మేరకు తెలంగాణ లెజిస్లేచర్ సెక్రటరీ డాక్టర్ వి. నరసింహాచార్యులు బుధవారం నోటిఫికేషన్ జారీ చేశారు. ఈ సమావేశాలలో కృష్ణా, గోదావరి నదీ జలాల వాటాలు – తెలంగాణ, ఆంధ్రప్రదేశ్ మధ్య వివాదాలపై విస్తృత ప్రధాన చర్చ జరిగే అవకాశం ఉంది

కెసిఆర్ కుటుంబాన్ని అధికారంలోకి రానివ్వ...

సిఎం రేవంత్‌రెడ్డి

- రెండేళ్ల తర్వాత కెసిఆర్ బయటకు వచ్చి తోలు తీస్తానంటారా? ● బిఆర్ఎస్ చీఫ్‌వి సోయిలేని మాటలు, స్థాయిలేని విమర్శలు ● 2029 అసెంబ్లీ ఎన్నికల్లో 119 సీట్లు అయితే 2/3 వంతు మెజారిటీతో అధికారంలోకి వస్తాం
- సర్పంచ్‌ల సన్మాన సభలో ముఖ్యమంత్రి

ప్రజాపక్షం / నారాయణపేట

తాను రాజకీయాల్లో ఉన్నంతకాలం కెసిఆర్, ఆయన కుటుంబానికి అధికారం దక్కనివ్వనని ముఖ్యమంత్రి రేవంత్‌రెడ్డి అన్నారు. నారాయణపేట జిల్లాలోని కోస్గిలో ఏర్పాటు చేసిన సర్పంచ్‌ల సన్మాన సభలో రేవంత్‌రెడ్డి పాల్గొని మాట్లాడారు. మాజీ సిఎం, బిఆర్ఎస్ చీఫ్ కెఆర్‌పై తీవ్ర స్థాయిలో ధ్వజమెత్తారు. రెండేళ్ల తర్వాత కెసిఆర్ బయటకు వచ్చి తోలు తీస్తానంటారా అని ఆయన మండిపడ్డారు. కెసిఆర్‌వి సోయిలేని మాటలు, స్థాయిలేని విమర్శలని రేవంత్ రెడ్డి అన్నారు. గతంలో తనను తన కుటుంబాన్ని, ఎన్నో విధాలుగా ఇబ్బందులు పెట్టారని మండిపడ్డారు. పగ సాధించడం మెదలుపెడితే రాష్ట్రానికి నష్టం జరుగుతుందని వదిలిపెట్టానని వివరించారు. తాను ప్రమాణ స్వీకారం చేసినప్పుడే కూలబడ్డారని వివరించారు. ఇంతకంటే పెద్ద శిక్ష ఇంకేం ఉంటుందని అన్నారు. ఫాంహౌస్‌ను కెసిఆర్

తరువాయి 2లో

పల్లెలకు ప్రత్యేక నిధులు

చిన్న గ్రామాలకు రూ.5లక్షలు, పెద్ద గ్రామాలకు రూ.10లక్షలు

నూతన సంవత్సరంలో పల్లెలకు ప్రత్యేక అభివృద్ధి నిధులు మంజూరు చేస్తామని సిఎం రేవంత్‌రెడ్డి వెల్లడించారు. గ్రామ పంచాయతీలకు యథావిధిగా వచ్చే నిధులు కాకుండా చిన్న గ్రామాలకు రూ.5లక్షలు, పెద్ద గ్రామాలకు రూ.10లక్షలు చొప్పున ముఖ్యమంత్రి నిధి నుంచి ప్రత్యేక అభివృద్ధి నిధులు(స్పెషల్ డెవలప్‌మెంట్ ఫండ్స్) కేటాయిస్తామని ప్రకటించారు. శాసన సభ్యులు, ఎంపిలు, మంత్రులతో సంబంధం లేకుండా ప్రత్యేక నిధులు మంజూరు చేస్తామని తెలిపారు. ఎన్నికల సందర్భంగా ఇచ్చిన మాట నిలబెట్టుకునేందుకు గ్రామాల్లో సదుపాయాల కోసం ప్రణాళికలు సిద్ధం చేయాలని సర్పంచ్‌లకు సూచించారు. గ్రామాల్లో దీర్ఘకాలిక సమస్యల పరిష్కారానికి ప్రత్యేక అభివృద్ధి నిధులు ఉపయోగించాలన్నారు. మరోవైపు బీఆర్ఎస్ అధినేత కేసీఆర్‌పై సీఎం రేవంత్ రెడ్డి తీవ్రస్థాయిలో ధ్వజమెత్తారు. కొడంగల్ నియోజకవర్గాన్ని దేశానికే ఆదర్శంగా తీర్చిదిద్దుతామని రేవంత్ రెడ్డి పేర్కొన్నారు. ప్రతి గ్రామం, తండాకు రోడ్లు పూర్తి చేస్తామని హామీ

తరువాయి 2లో

పరస్పర విమర్శలతో జల సమస్యలు పరిష్కారమవ్వవు

- కృష్ణా, గోదావరి జలాల వివాదంపై అధికార కాంగ్రెస్, ప్రతిపక్ష బిఆర్ఎస్ వైఖరి సరికాదు
- రాష్ట్ర ప్రయోజనాలకోసం సమష్టిగా కేంద్రంపై పోరాడాలి
- సిపిఐ రాష్ట్ర కార్యదర్శి కూనంనేని సాంబశివరావు

ప్రజాపక్షం/హైదరాబాద్

కృష్ణా, గోదావరి జలాల వివాదాల విషయంలో ప్రధాన ప్రతిపక్ష బిఆర్ఎస్, అధికార కాంగ్రెస్ పరస్పర విమర్శల వల్ల సమస్యలు పరిష్కారం కావని, రాష్ట్ర ప్రయోజనాల కోసం అందరు కలిసి సమష్టిగా కేంద్రం, ఎపి సిఎం చంద్రబాబుపై పోరాడాలని సిపిఐ రాష్ట్ర కార్యదర్శి, ఎంఎల్‌ఎ కూనంనేని సాంబశివరావు అన్నారు. గ్లోబల్ సమ్మిట్, యూనివర్సిటీల సదస్సు లాంటి పలు కార్యక్రమాలతో కాంగ్రెస్ ప్రభుత్వం ముందుకు వెళ్తున్నప్పటికీ అసెంబ్లీ ఎన్నికల సందర్భంగా ప్రజలకు ఇచ్చిన హామీల అమలుపై దృష్టి కేంద్రీకరించాలని సూచించారు. అధికారంలోకి వచ్చి రెండేళ్లు పూర్తయిందని, ఇక ప్రజలు కూడా తమ సమస్యల పరిష్కారం, హామీల అమలు గురించి అడుగుతారని, అందుకే హామీల అమలు చర్యలు తీసుకోవాలన్నారు. దేశంలో ఒక మాయా ప్రభుత్వం నడుస్తోందని, రాజ్యాంగం, రాజ్యాంగ విలువలు, దేశ స్వాతంత్ర్యం, మహానుభావులు అంటే కేంద్రంలోని మోదీ ప్రభుత్వానికి ఒక మిథ్యే అని విమర్శించారు. హైదరాబాద్‌లోని మఖ్దూంభవన్‌లో బుధవారం ఏర్పాటు చేసిన మీడియా సమావేశంలో సిపిఐ రాష్ట్ర కార్యవర్గ, సమితి సమావేశాలలో తీసుకున్న నిర్ణయాలను సిపిఐ రాష్ట్ర సహాయ కార్యదర్శులు తక్కెళ్లపల్లి శ్రీనివాస రావు, ఇ.టి.నర్సింహా, కార్యదర్శివర్గ సభ్యులు

తరువాయి 2లో

జనవరి 18న ఖమ్మంలో సిపిఐ వందేళ్ల వేడుకలు

ఖమ్మం జిల్లాలో 'డిసెంబర్ 26న' జరగాల్సిన జాతీయ స్థాయి సిపిఐ వందేళ్ల ఉత్సవాలను స్థానిక ఎన్నికల కారణంగా జనవరి 18వ తేదీన నిర్వహిస్తున్నామని, ఈ సందర్భంగా 5 లక్షల మందితో భారీ సభ ఏర్పాటు చేస్తామని కూనంనేని సాంబశివరావు వెల్లడించారు. జనవరి 18,19,20,21 జరిగే వేడుకలలో జాతీయ సెమినర్, జాతీయ సమితి సమావేశం జరుగుతుందని, విదేశాల నుంచి ప్రతినిధులు, ఇతర వామపక్ష పార్టీల నాయకులు హాజరుకానున్నారన్నారు. ఈ సమావేశాలకు సౌహార్ద సందేశం నిమిత్తం ముఖ్యమంత్రి ఎ.రేవంత్ రెడ్డిని ఆహ్వానిస్తామని కూనంనేని తెలిపారు.

పూజారుల అనుమతితోనే గద్దెల తరలింపు

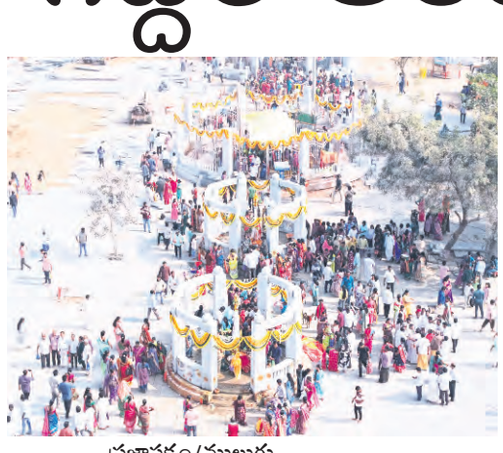

- మంత్రి సీతక్క స్పష్టీకరణ
- మేడారంలో గద్దెలపై పగిడిద్దరాజు, గోవిందరాజుల ప్రతిష్ఠాపన

ప్రజాపక్షం/ములుగు

మేడారంలోని పగిడిద్దరాజు, గోవిందరాజుల గద్దెల తరలింపు పూజారుల అనుమతితోనే ప్రతిష్టాపన చేస్తున్నామని, పూర్వీకులు ఇచ్చిన ఆదేశాలతో పాటు ప్రకృతి సిద్ధాంతాన్ని ఆచరిస్తున్నామని రాష్ట్ర పంచాయతీరాజ్, గ్రామీణాభివృద్ధి మంత్రి ధనసరి అనసూయ సీతక్క అన్నారు. ఎస్ ఎస్ తాడ్వాయి మండలంలోని మేడారంలో సమ్మక్క సారలమ్మ జాతర అభివృద్ధి పనులు చేపట్టగా భక్తులకు దర్శన సౌకర్యార్థం ఒకే వరుసలో నూతనంగా ఆదివాసీ సాంప్రదాయల ప్రకారం పూజారుల సంస్కృతి పద్ధతిలో గద్దెల ప్రాంతంలో చేస్తున్న పునరుద్ధరణ పనులలో భాగంగా నూతన గద్దెల మీద బుధవారం ఉదయం ఆదివాసీ డోలు చప్పుళ్లతో, సంప్రదాయ నృత్యాలతో అంగరంగ వైభవంగా పగిడిద్దరాజు, గోవిందరాజుల ప్రతిష్టాపన కార్యక్రమం చేపట్టారు. ఈ సందర్భంగా మంత్రి సీతక్క

తరువాయి 12లో

ప్రతిభావంతమైన వ్యవస్థ రూపొందించాలి

- అధికారులకు ఉప ముఖ్యమంత్రి భట్టి విక్రమార్క సూచన
- విద్య, సంక్షేమం పట్ల నిర్లక్ష్యాన్ని సహించబోమని స్పష్టం

ప్రజాపక్షం/ ఖమ్మం

ప్రతిభావంతమైన వ్యవస్థను రూపొందించడమే లక్ష్యంగా పని చేయాలని అధికారులకు ఉప ముఖ్యమంత్రి మల్లు భట్టి విక్రమార్క సూచించారు. నేటి విద్యార్థులే రేపటి రాష్ట్ర భవిష్యత్తు అని ప్రపంచ దేశాలతో పోటీపడేవిధంగా రాష్ట్రం ఉండాలంటే అత్యుత్తమ ఫలితాలను సాధించడంతో పాటు నాణ్యమైన మానవ వనరులను దేశానికి అందించాలని ఆయన సూచించారు. బుధవారం ఖమ్మం కలెక్టరేట్‌లో

తరువాయి 12లో

సిపిఐ శతాబ్ది ఉత్సవాలు

26న నలుమూలలా ఎర్రజెండా ఎగరాలి

100 ఏళ్ల ఆవిర్భావ దినోత్సవం సందర్భంగా 'కటౌట్' ఆవిష్కరణ

పగలూ రాత్రి వణుకుడే

- ఉత్తరాది నుంచి వీస్తున్న చలిగాలులు
- అత్యల్ప స్థాయికి పడిపోయిన ఉష్ణోగ్రతలు
- వృద్ధులు, పిల్లలు, రోగులలో తీవ్ర ప్రభావం
- పదేళ్ల తరువాత చలిపులి పరిస్థితులు

ప్రజాపక్షం/హనుమకొండ

ప్రజలు చలికి గజగజ వణుకు తున్నారు. కనిష్ఠ ఉష్ణోగ్రతలు రోజు రోజుకు పడిపోతున్నాయి. ఉత్తరాది నుంచి వీస్తున్న గాలులు చలి తీవ్రతను పెంచుతున్నాయి. గత 4 రోజులుగా ఉమ్మడి జిల్లాలో ఉష్ణోగ్రతలు కనిష్ఠంగా 10 డిగ్రీలకన్నా తక్కువ నమోదవుతున్నాయి. ఏజెన్సీ ప్రాంతాలైన ములుగు, భూపాలపల్లి జిల్లాల్లో చలితో ప్రజలు అల్లాడిపోతున్నారు. ఈ రెండు జిల్లాల్లో 2రోజులుగా ఉష్ణోగ్రతలు 2 నుంచి 3 డిగ్రీలకు పడిపోయాయి. పట్టణాలు, పల్లెలను సైతం చలి బాధిస్తోంది. ఉష్ణోగ్రతలు

తరువాయి 12లో

దక్షిణ అమెరికాకు ట్రంప్ బెడద

భద్రతా మండలిలో వెనిజులా ఫిర్యాదు

ట్రంప్ పాలనాయంత్రాంగం దోపిడీ నుంచి రక్షణ కల్పించాలని విజ్ఞప్తి

కారకస్: దక్షిణ అమెరికా ప్రాంతం మొత్తానికి అమెరికా పెద్ద బెడదగా తయారైందని, ట్రంప్ పాలనాయంత్రాంగం అత్యంత దారుణమైన దోపిడీ చర్యలకు పాల్పడుతోందని ఈ ప్రమాదం నుండి తమకు రక్షణ ఇవ్వాలని ఐక్యరాజ్యసమితి భద్రతా మండలి సమావేశంలో వెనిజులా రాయబార విజ్ఞప్తి చేశారు. రెండు వెనిజులా చమురు నౌకలను స్వాధీనం చేసుకోవడం దోపిడీ, పైరసీ కంటే మించిన దారుణమని విమర్శించారు. కరీబియన్ సముద్రంలో వెనిజులాను సైన్యంతో చుట్టుముట్టిన అమెరికా వెనిజులా నౌకలను తిరగనివ్వకుండా అడ్డుకుంటున్నది. సైనికబలంతో ఒక చిన్న దేశాన్ని దురాక్రమణ చేయాలని అమెరికా ప్రయత్నం చేస్తోందని, తమ దేశంలోకి చమురు తీసుకు వెళ్ళేందుకు వచ్చే వాణిజ్య నౌకలను రానివ్వకుండా అమెరికా సైన్యం అడ్డుకుంటున్నదని, ఇప్పటివరకూ మూడు చమురు నౌకలను తన స్వాధీనంలోకి

తరువాయి 12లో

ప్రపంచం
WORLD NEWS

మాస్కోలో మళ్ళీ పేలుడు

పోలీసు అధికారులు సహా ముగ్గురు మృతి

మాస్కో : రష్యా దక్షిణ మాస్కోలో మరో పేలుడు సంభవించింది. ఈ పేలుడు ఘటనలో ఇద్దరు పోలీసు అధికారులు సహా ఒక నిందితుడు కూడా మరణించారు. మాస్కోలో సైనిక జనరల్ ఉన్నతాధికారి మరణించిన ఘటనపై పోలీసులు ఒక నిందితుణ్ణి నిలదీస్తున్న సమయంలో బాంబు పేలుడు సంభవించింది. బుధవారం పూర్తిగా తెల్లారకముందుగానే ఈ పేలుడు ఘటన సంభవించింది. ఈ పేలుడుతో ఇద్దరు పోలీసు అధికారులు సహా సదరు నిందితుడు కూడా మరణించాడని రష్యా ఇన్వెస్టిగేటివ్ కమిటీ తెలియజేసింది. మాస్కోలోని ఎలెట్స్కయా వీధిలో పోలీసు అధికారులు తమ వాహనం దగ్గర నిందితుణ్ణి నిలబెట్టి ప్రశ్నిస్తున్న సమయంలో పేలుడు సంభవించింది. ఈ పేలుడు ఘటనల వెనుక ఉక్రేన్ హస్తం ఉందని అనుమానిస్తున్నారు.రష్యా అధికారికంగా ఈ విషయాన్ని ప్రకటించలేదు. ఫో రెన్సిక్ అధికారులు ఈ ప్రాంతాన్ని జల్లెడ పడుతున్నారు. ఎమర్జెన్సీ సేవలను రంగంలోకి దించారు. ఆ ప్రాంతంలో ఉన్న వీడియో ఫూటేజీలను క్షుణ్ణంగా పరిశీలిస్తున్నారు. నేరస్థులకోసం భారీ ఎత్తున గాలింపు చర్యలు ప్రారంభించారు.

తూర్పు రష్యా నుండి దళాల ఉపసంహరణ

ఉక్రేన్ ప్రతిపాదన

రష్యాకు చేరిన 20 అంశాల జెలెన్‌స్కీ శాంతి ప్రణాళిక

కీవ్ : రష్యా తూర్పు ప్రాంతం నుండి దళాలను ఉపసంహరించేందుకు శాంతి ప్రణాళికలో ఉక్రేన్ ప్రతిపాదన చేసింది. డోనాల్డ్ ట్రంప్ ప్రతిపాదించిన ముసాయిదా ప్రణాళికలో అనేక మార్పులు చేర్పుల తర్వాత ఉక్రేన్ అధ్యక్షుడు జెలెన్‌స్కీ ఈ తాజా 20 అంశాల ముసాయిదా ప్రతిపాదనలను విడుదల చేశారు. ఫ్లోరిడాలో అమెరికా–ఉక్రేన్ ప్రతినిధుల మధ్య గడచిన వారాంతంలో ముమ్మరంగా చర్చలు జరిగాయి. ఈ చర్చల్ల మల్లగుల్లాల తర్వాత ఈ ఇరవై అంశాల ప్రణాళికను ఖరారు చేశారు. ఈ ప్రణాళిక ఇవ్వాలని రష్యా అడుగుతున్నది. ఆ మేరకు రష్యాకు ఈ ప్రణాళికను అందజేశారు. ఈ ప్రతిపాదనలపై కొద్ది గంటల్లోనే రష్యా కూడా ప్రతిస్పందించి తన అభిప్రాయం చెబుతుందని జెలెన్‌స్కీ ప్రకటించారు. కానీ యూరప్‌లో అతిపెద్దదైన ప్రస్తుతం రష్యా అధీనంలో ఉన్న ఝెపోరిఝియా అణు విద్యుత్ కర్మాగారం, తూర్పు డాన్‌బాస్ ప్రాంతాలే చర్చల్లో పరిష్కారం దొరకని వివాదాలుగా మారాయి. ఐతే వివాదాస్పద ప్రాంతాలను కీలకమైన శక్తిమంతమైన స్వేచ్ఛా ఆర్థిక మండళ్ళుగా ఉండాలని లేదా యుద్ధం కొనసాగాలని జెలెన్‌స్కీ చెప్పారని వార్తలు వెలువడ్డాయి. భవిష్యత్తులో రష్యా మళ్ళీ దాడి చేస్తే నాటో, యూరోపియన్‌యూనియన్, అమెరికాలు ఉమ్మడిగా భద్రతాహామీ ఇవ్వాలని కూడా జెలెన్‌స్కీ పట్టుపడుతున్నారు. ట్రంప్ తొలుత 28 అంశాలతో శాంతి ప్రణాళిక ప్రతిపాదించారు. ప్రస్తుతం ఇది వడపోతల తర్వాత 20 అంశాలకు పరిమితమైంది.

ఐతే దాదాపు ఈ ఒప్పందంలో ఎలాంటి ఆటంకాలు లేకుండా ఖరారైంది. కానీ భూభాగాలకు సంబంధించిన కీలక అంశాలు మాత్రం ఇంకా పరిష్కారం లేకుండా పెండింగ్‌లోనే ఉన్నాయి. బాగా మార్పులు,చేర్పులతో వడపోతకు గురైన ఈ ప్రణాళికలోని కీలక అంశాలను జెలెన్‌స్కీ కీవ్ నగరంలో పాత్రికేయులకు వివరించారు. ఐతే ఈ ప్రణాళికపై ఆయన చేసిన వ్యాఖ్యలన్నింటిపైనా ముందస్తు ఆంక్షలు కొనసాగుతున్నాయి. ఈ ముసాయిదా ప్రతిపాదన ఉక్రేన్ ఆలోచనలను, ఆశలను ప్రతిబింబిస్తోందని జెలెన్‌స్కీ మీడియాకు చెప్పారు. ఈ ప్రతిపాదనల్లో ఉక్రేన్ రాజకీయ, వాణిజ్య ప్రయోజనాలు కూడా ముడిపడి ఉన్నాయని, ముఖ్యంగా ఉక్రేన్ భద్రతాంశాలు ఇందులో ఉన్నాయన్నారు. ఉక్రేన్‌కు పూర్తి భద్రత, ఆర్థిక సామర్థ్యం పెంపొందించే అంశాలు ప్రణాళికలో ఉన్నాయన్నారు. డోనెట్స్క్, లూహాన్స్క్ రీజియన్లను డాన్‌బాస్‌గా ప్రసిద్ధి చెందాయి. ఈ ప్రాంతంపైనే వివాదం కొనసాగుతోంది. ఈ అంశమే శాంతికి పెద్ద ఆటంకంగా ఉంది. ఐతే నాయకుల స్థాయిలోనే ఈ అంశంపై చర్చలు జరుగుతాయి. డాన్‌బాస్‌లో రష్యా స్వాధీనం చేసుకోకుండా మిగిలిపోయిన భూభాగాన్ని కూడా ఉక్రేన్ వదులుకోవాలని రష్యా ఒత్తిడి చేస్తున్నది. కానీ ఉక్రేన్ అందుకు తిరస్కరిస్తున్నది.

నాలుగేళ్ళ యుద్ధంలో ఇప్పటికే డాన్‌బాస్‌లో 70 శాతం భూభాగాన్ని రష్యా తన అధీనంలోకి తెచ్చుకుంది. ఐతే అమెరికా మాత్రం ఈ ప్రాంతాన్ని ఒక ప్రత్యేక స్వేచ్ఛాయుత ఆర్థిక మండలంగా రూపాంతరీకరణ చేసి రాజీ కుదిర్చేందుకు ప్రతిపాదన చేసింది. ఐతే ఎలాంటి ఏర్పాట్లు చేయాలన్నాగానీ ప్రజాభిప్రాయ సేకరణే ప్రధానంగా ఉండాలని ఉక్రేన్ కోరుతున్నది. ఉక్రేన్ ప్రజలు తమ భవితవ్యాన్ని తామే నిర్దేశించుకోవాలని జెలెన్‌స్కీ కోరుతున్నారు. ఈ ప్రాంతాన్ని నిస్సైనికీకరణ మండలంగా మార్చాలని ఉక్రేన్ కోరుతున్నది. అంతర్జాతీయ దళాలు ఈ ప్రాంతంలో ఉండాలని, ఈ ప్రాంత స్థిరత్వానికి అంతర్జాతీయ దళాలు భరోసా ఇవ్వాలని కోరుతున్నారు.

టర్కీలో విమాన ప్రమాదం

లిబియా ఆర్మీ చీఫ్ దుర్మరణం

అంకారా : లిబియా సాయుధ బలగాల ప్రధానాధిపతి జనరల్ మహ్మద్ అలీ అహ్మద్ అల్–హద్దద్ విమాన ప్రమాదంలో మరణించారు. ఈ ప్రమాదంలో మొత్తం ఏడుగురు దుర్మరణం పాలయ్యారు. ఒక ప్రైవేటు విమానంలో ప్రయాణం చేస్తున్న సమయంలో టర్కీలో విమానం కూలిపోయింది. ఈ విమానంలో హద్దద్‌తోపాటు మరో నలుగురు ఉన్నతస్థాయి సైనిక అధికారులు కూడా మరణించారు. మరణించినవారిలో ముగ్గురు విమాన సిబ్బంది ఉన్నారు. అంకారాకు దక్షిణంగా 70 కి.మీ దూరంలో ఉన్న కెసిక్కవక్ గ్రామం వద్ద విమానం కూలిపోయిన ప్రాంతంలో విమాన శకలాలను, మృతదేహాలను స్వాధీనం చేసుకోవడానికి చర్యలు కొనసాగుతున్నాయని టర్కీ ప్రభుత్వ వార్తాసంస్థ తెలియజేసింది. మంగళవారం రాత్రి చర్చల అనంతరం 8.30 గంటల సమయంలో టర్కీ రాజధాని అంకారా ఎసెంబోగ్ విమానాశ్రయం నుండి విమానం బయలుదేరిన తర్వాత విపరీతమైన వర్షం, మంచులో ఇరుక్కుపోయింది. సాంకేతిక లోపం వల్ల తక్షణం దిగాల్సి ఉందని చెప్పిన తర్వాత రాత్రి 9.10 గంటల సమయంలో విమానంతో భూతలకేంద్రానికి సంబంధాలు తెగిపోయాయి. అప్పటికే విమానాన్ని ఎస్సెన్‌బోగాలో దించేందుకు సన్నాహాలు ప్రారంభించారు. టర్కీ అధికారులు చెప్పిన సమాచారం ప్రకారం ఫాల్కన్–50 రకం బిజినెస్ జెట్‌లో వారంతా బయటుదేరారు. ప్రమాదం జరిగిన మరునాడు గాలింపు చర్యల్లో ఫ్లైట్ రికార్డర్‌ను కనుగొనే ప్రయత్నంలో ఉన్నారు. సాంకేతిక లోపం కారణంగానే విమానం కూలిపోయి ఉండవచ్చునని లిబియా అధికారులు వ్యాఖ్యానించారు. టర్కీ రాజధాని అంకారాలో లిబియా సైనిక వర్గం ఉన్నతస్థాయి సమావేశంలో సంప్రదింపుల తర్వాత లిబియా రాజధాని ట్రిపోలీకి బయలుదేరి వెళుతుండగా ప్రమాదం జరిగింది. టర్కీ–లిబియా దేశాలమధ్య సైనిక సహకారాన్ని బలోపేతం చేసుకోవడానికి ఈ బృందం చర్చలు జరిపింది. విమానంలో ప్రయాణం చేస్తున్న అందరూ మరణించినట్లు లిబియా ప్రధానమంత్రి అబ్దుల్ హమిద్ దేబైబాహ్ ధృవీకరించారు. తన ప్రగాఢ సంతాపం తెలియజేశారు. విషాదకరమైన ఈ విమాన ప్రమాదం తమ దేశానికి తీరనినష్టం కలిగించిందన్నారు. పశ్చిమ లిబియాలో అల్–హదాద్ ఒక ఉన్నత స్థాయి కమాండర్‌గా ఉన్నారు. లిబియా సైన్యాన్ని సమీకృతం చేసేందుకు ప్రస్తుతం ఐక్యరాజ్యసమితి మధ్యవర్తిత్వంతో జరుగుతున్న చర్చల్లో అల్–హదాద్ చాలా ముఖ్యభూమిక నిర్వహిస్తున్నారు. ఈ ప్రమాదంలో లిబిమా భూతల దళాల ప్రధానాధిపతి జనరల్ అల్–ఫితౌరి ఘ్రాబిల్,మిలిటరీ ఉత్పత్తుల అథారిటీ నాయకుడు బ్రిగేడియర్ జనరల్ మహ్మద్ అల్–ఖ్వతవి, బలగాల ప్రధానాధిపతి సలహాదారు మహ్మద్ అల్–అతవి దయాబ్, చీఫ్ స్టాఫ్ ఆఫీస్‌లో మిటిటరీ ఫొటోగ్రాఫర్ మహ్మద్ ఒమర్ అహ్మద్ మహ్‌జౌబ్ మరణించిన ప్రముఖులలో ఉన్నారు. కాగా ముగ్గురు విమాన సిబ్బంది వివరాలు వెంటనే తెలియరాలేదు.

అమెరికా సరిహద్దుల్లో 30 మంది భారతీయుల అరెస్టు

న్యూయార్క్ : అమెరికాలో అక్రమంగా నివసిస్తున్న 30 మంది భారత జాతీయులను ఆ దేశ సరిహద్దు గస్తీ ఏజంట్లు అరెస్టు చేశారు. వీరంతా ఎలాంటి అధికారిక పత్రాలు లేకుండా అమెరికాలో అక్రమంగా నివసిస్తున్నారని, కమర్షియల్ డ్రైవర్స్‌గా లైసెన్సులు పొంది సెమీ ట్రక్స్‌ను నడుపుతున్నారని గస్తీ ఏజెంట్లు చెప్పారు. కాలిఫోర్నియా ఎల్ సెంట్రో సెక్టర్‌లోని సరిహద్దు గస్తీ ఏజెంట్లు మొత్తం 49మంది అక్రమ నివాసితులను అరెస్టు చేశారు. నవంబరు 23 నుండి డిసెంబరు 12వ తేదీ మధ్యకాలంలో 42 మంది అక్రమంగా వచ్చి ట్రక్ డ్రైవర్లుగా చెలామణీ అవుతున్నట్లు గుర్తించారు. వీరిలో 30 మంది భారతీయులు కాగా, ఇద్దరు ఎల్‌సాల్వడార్ జాతీయులున్నారు. మిగిలిన వారు చైనా, హైతీ, హోండూరస్, మెక్సికో, రష్యా, సోమాలియా, టర్కీ, ఉక్రేన్ దేశాల నుండి వచ్చారు. కాలిఫోర్నియా మొత్తం 31 కమర్షియల్ డ్రైవింగ్ లైసెన్సులను ఇచ్చింది. వీటిల్లో ఎనిమిది లైసెన్సులు ఫ్లోరిడా, ఇల్లినోయిస్, ఇండియానా, ఒహియో, మేరీలాండ్, మిన్నెసోటే, న్యూజెర్సీ, న్యూయార్క్, పెన్సిల్వేనియా, వాషింగ్టన్‌ల నుండి ఇచ్చినవే ఉన్నాయని గస్తీ ఏజంట్లు చెప్పారు.

బ్రిస్టల్ నర్సింగ్‌హోంలో పేలుడు

కుప్పకూలిన భవనం : ఇద్దరు మృతి

బ్రిస్టల్ : పెన్సిల్వేనియాలోని ఫిలిడెల్ఫియా సిటీ శివారు ప్రాంతం బ్రిస్టల్ టౌన్‌షిప్‌లో ఉన్న హెల్త్ అండ్ రీహేబిలిటేషన్ సిల్వర్ లేక్ నర్సింగ్ హోం (వృద్ధుల ఆశ్రమం)లో బుధవారం మధ్యాహ్నం భారీ పేలుడు సంభవించింది. ఈ పేలుడు ధాటికి భవనం కుప్పకూలిపోయింది. ఈ ప్రమాదంలో ఇద్దరు మరణించినట్లు ధృవీకరించారు. అనేకమంది గాయపడ్డారు. ఇంకా అనేకమంది జాడ తెలియడంలేదు. తేల్చిన లెక్కల ప్రకారం ఇప్పటివరకూ ఐదుగురు వృద్ధుల జాడ తెలియడంలేదు. శిథిలాలు తొలగించేందుకు సహాయ కార్యక్రమాలను ముమ్మరంగా కొనసాగిస్తున్నారు. గ్యాస్ లీకేజీ కారణంగా పేలుడు ప్రమాదం సంభవించి ఉంటుందని ప్రాథమికంగా అంచనావేశారు. స్థానికులు కూడా సహాయ చర్యలకు ఉపక్రమించారు.

అవామీలీగ్‌కు ఎన్నికల్లో అవకాశమివ్వండి

మహ్మద్ యూనుస్‌కు అమెరికా చట్టసభ్యుల విజ్ఞప్తి

న్యూయార్క్/ఢాకా: బంగ్లాదేశ్‌లో జరుగుతున్న పరిణామాలపై అమెరికా చట్టసభ సభ్యులు తీవ్ర ఆందోళన వ్యక్తం చేశారు. పదవీచ్యుతురాలైన షేక్ హసీనాకు చెందిన అవామీ లీగ్ పార్టీపై ఆ దేశంలో పూర్తిస్థాయి నిషేధం అమలు చేయడంపట్ల వారు ఆందోళన వ్యక్తం చేశారు. వచ్చే ఫిబ్రవరిలో జరిగే ఎన్నికల్లో పాల్గొనేందుకు అవకాశం లేకుండా అవామీ లీగ్‌పై ప్రభుత్వం నిషేధం విధించింది. స్వేచ్ఛగా,న్యాయబద్ధంగా ఎలాంటి ఆటంకాలు లేకుండా తమకు నచ్చిన రాజకీయ పార్టీకి అధికారం అప్పగించేందుకు ఎన్నికల్లో పాల్గొనే హక్కు బంగ్లాదేశ్ ప్రజలకు ఉందని అమెరికా చట్టసభ సభ్యులు అభిప్రాయాలు వ్యక్తం చేశారు. అమెరికా విదేశీ వ్యవహారాల కమిటీ కూడా అవామీలీగ్‌ను ఎన్నికల్లో పోటీ చేసేందుకు అవకాశం ఇవ్వాలని బంగ్లాదేశ్ తాత్కాలిక ప్రధాన సలహాదారు మహ్మద్ యూనుస్‌కు ఒక విజ్ఞప్తి చేసింది. విదేశీ వ్యవహారాల హౌస్ కమిటీ ర్యాంకింగ్ సభ్యుడు గ్రెగరీ మీక్స్, దక్షిణ, సెంట్రల్ ఆసియా సబ్ కమిటీ ఛైర్మన్ హ్యూజెంగా, దక్షిణ, సెంట్రల్ ఆసియా సబ్ కమిటీ ర్యాకింగ్ సభ్యుడు కంలాగర్ దోవ్, కాంగ్రెస్ సభ్యుడు జూలీ జాన్సన్‌లు ఈమేరకు మహ్మద్ యూనుస్‌కు ఒక లేఖ పంపారు. బంగ్లాదేశ్ క్రైమ్ ట్రిబ్యునల్ గతనెలలో షేక్ హసీనాకు మరణశిక్ష విధిస్తూ తీర్పు ఇచ్చింది.

కొత్త గనుల లీజుపై పూర్తి నిషేధం

ఆరావళిపై కేంద్ర ప్రభుత్వ నిర్ణయం

న్యూఢిల్లీ : ఆరావళ్లి పర్వత శ్రేణిలో కొత్త గనుల లీజుల మంజూరుపై కేంద్ర ప్రభుత్వం పూర్తిస్థాయి నిషేధం విధించింది. ఆరావళ్లి కొండల నిర్వచనంపై ఇటీవల వచ్చిన వివాదం నేపథ్యంలో, అలాగే సుస్థిర గనుల నిర్వహణ ప్రణాళిక (ఎంపిఎస్ఎం) సిద్ధం అయ్యే వరకు కొత్త లీజులు ఇవ్వవద్దని సుప్రీంకోర్టు ఆదేశించిన కొద్ది రోజులకే ఈ నిర్ణయం తీసుకోవడం గమనార్హం. పర్యావరణ, అటవీ, వాతావరణ మార్పుల మంత్రిత్వ శాఖ ప్రకారం, ఢిల్లీ నుంచి గుజరాత్ వరకు విస్తరించిన ఆరావళ్లి శ్రేణి మొత్తంలో అక్రమ గనుల తవ్వకాలను అడ్డుకోవడం, పర్వత శ్రేణి సమగ్రతను కాపాడడం ఈ నిషేధం లక్ష్యం. గుజరాత్ నుంచి ఎన్‌సిఆర్ వరకు ఆరావళ్లిని ఒక నిరంతర భౌగోళిక శ్రేణిగా రక్షించేందుకు ఈ ఆదేశాలు జారీ అయ్యాయి. ఇప్పటికే నిషేధిత ప్రాంతాలకుపైగా, పర్యావరణ–భౌగోళిక అంశాల ఆధారంగా మరిన్ని గనుల నిషేధ ప్రాంతాలను గుర్తించేందుకు భారత అటవీ పరిశోధన మరియు విద్యా మండలి (ఐసిఎఫ్ఆర్ఇ)కి కేంద్రం ఆదేశాలు ఇచ్చింది. ప్రస్తుతం పనిచేస్తున్న గనుల విషయంలో మాత్రం సుప్రీంకోర్టు ఆదేశాలకు అనుగుణంగా కఠిన పర్యావరణ నిబంధనలు పాటించాలని రాష్ట్రాలకు సూచించింది.

ఈ ఆదేశాలు టిఎన్ గోదావర్మన్ తిరుముల్పాడ వర్సెస్ యూనియన్ ఆఫ్ ఇండియా కేసులో నవంబర్ 20న సుప్రీంకోర్టు ఇచ్చిన తీర్పు ఆధారంగా వచ్చాయి. అరావల్లులు థార్ ఎడారి విస్తరణను అడ్డుకునే హరిత కవచంగా కీలక పాత్ర పోషిస్తున్నాయని కోర్టు స్పష్టం చేసింది. సమగ్ర, శాస్త్రీయ ఆధారిత సుస్థిర గనుల ప్రణాళిక పూర్తయ్యే వరకు కొత్త లీజులు ఇవ్వకూడదని కోర్టు ఆదేశించింది. ఆరావళ్లి నిర్వచనంపై ఉన్న అపోహల మధ్య ఈ ప్రకటన వచ్చింది.

కొండల ఎత్తు ప్రమాణాల వల్ల పెద్ద భాగం గనులకు తెరుచుకుంటుందనే ఆరోపణలను పర్యావరణవాదులు ఖండించారు. అరావళీ పర్వతాలు ఢిల్లీ, హర్యానా, రాజస్థాన్, గుజరాత్ రాష్ట్రాల మీదుగా విస్తరించి, జీవ వైవిధ్యం, భూగర్భజల రీచార్జ్‌కు కీలకంగా ఉన్నాయి.

పరిష్కారమవ్వవు

(మొదటి పేజీ తరువాయి)

బాగం హేమంతరావు, ఎం.బాలనరసింహతో కలిసి కూనంనేని సాంబశివరావు వెల్లడించారు.

నీటి వివాదాలను రాజకీయంగా చూస్తే తెలంగాణకు నష్టం :

నీటి వివాదాలపై దృష్టి మళ్లించే రాజకీయాలతో ప్రజలకు ఉపయోగంలేదని కూనంనేని సాంబశివరావు అన్నారు. శాసనసభలో జరిగే చర్చలో నీటి వివాదాల అంశంలో ప్రభుత్వం ఏం చేస్తుందో చెప్పాలని, అలాగే కెసిఆర్ కూడా ఏం చేస్తే బాగుంటుందో, ఎక్కడ పొరపాట్లు జరిగాయో చెబితే మంచిదని సూచించారు. నీటి వివాదాలను రాజకీయ అంశంగా చూస్తే తెలంగాణ రాష్ట్రానికే నష్టం జరుగుతుందని ఆయన పేర్కొన్నారు. అసలు రెండేళ్లు కెసిఆర్ ఇంట్లో ఉండడమే తప్పు అని, అన్ని సవ్యంగా ఉంటేనే వస్తారా? ప్రజల తీర్పును గౌరవించబోరా? అని కూనంనేని ప్రశ్నించారు. ఇప్పటికే కెసిఆర్ తన విలువైన సమయాన్ని వృధా చేసుకున్నారని, ఈ పాటికే ఆయన తన విలువైన సూచనలు ఇస్తే, ప్రభుత్వం కూడా సరిదిద్దుకునే అవకాశం ఉండేది కదా అని అన్నారు.

కెసిఆర్‌కు భిన్నమైన పాలన అని రేవంత్ రెడ్డి రుజువు చేసుకోవాలి

కాంగ్రెస్ ప్రభుత్వం 200 యూనిట్ల ఉచిత విద్యుత్, రూ.500 లకే గ్యాస్ సిలిండర్, ఇందిరమ్మ ఇండ్లు, రేషన్ కార్డుల పంపిణీ, ఉచిత బస్సు లాంటి పలు కార్యక్రమాలను అమలు చేస్తున్నదని, కానీ ఇంకా ఇవ్వాల్సిన మహిళలకు మహాలక్ష్మి రూ.2500ల ఆర్థిక చేయూత, రూ.4 వేల పెన్షన్, కళ్యాణలక్ష్మికి తులం బంగారం లాంటి హామీలను కూడా అమలు చేయాలని సూచించారు. కెసిఆర్‌కు భిన్నమైన పరిపాలన అని రేవంత్ రెడ్డి రుజువు చేసుకోవాలన్నారు. పంచాయతీ, మున్సిపల్ శాఖలో అవుట్ సోర్సింగ్ ఉద్యోగుల వేతనాలను తగ్గిస్తున్నారని, చిన్న ఉద్యోగులకు బకాయిలు పేరుకుపోతున్నాయని, అవుట్ సోర్సింగ్ పేరుతో కార్మికులు, ఉద్యోగుల శ్రమను దోపిడీ చేస్తున్నారన్నారు.

స్నేహ పార్టీలను కలుపుకుంటే మంచిది

సాధ్యమైనంత వరకు స్నేహపూర్వకమైన పార్టీలను కలుపుకుంటే మంచిదని, పార్టీ గుర్తులతో జరిగే ఎంపిటిసి, జెడ్‌పిటిసి ఎన్నికల్లో గ్రామ పంచాయతీ ఎన్నికల తరహా పొరపాట్లు జరగకుండా చూసుకోవాలని కూనంనేని సాంబశివరావు ముఖ్యమంత్రికి, కాంగ్రెస్ పార్టీకి సూచించారు. స్నేహితులకు మద్దతు ఇవ్వాలని, సిపిఐ ఒక్క నియోజకవర్గంలో కూడా ప్రశాంతంగా ఉండనివ్వకపోతే ఎలా అని అన్నారు. కొత్తగూడెంలో కాంగ్రెస్ మద్దతు లేకపోగా, తమకు, కాంగ్రెస్‌తోనే పోటీ జరిగిందన్నారు. కమ్యూనిస్టులు ఏంది అని అనుకున్న ప్రాంతాల్లో కాంగ్రెస్ దెబ్బ తిన్నదని చెప్పారు. పంచాయతీ ఎన్నికల్లో సిపిఐకి మంచి ఫలితాలు వచ్చాయని, ప్రజలు తమపై విశ్వాసంతో 94 మంది సర్పంచ్‌లను, 104 మంది ఉప సర్పంచ్‌లను, 1015 వార్డులలో సిపిఐ బలపర్చిన అభ్యర్థులను గెలిపించినందుకు ఆయన ప్రజలకు కృతజ్ఞతలు తెలిపారు.

కేంద్రం తెచ్చిన 'శాంతి'తో భారతదేశానికి 'అశాంతి'

భారతదేశ శత్రువులు అణు ఇంధన వ్యాపారం రూపంలో వచ్చి భారతదేశాన్ని ముక్కులు ముక్కలు చేస్తే ఎవరు బాధ్యులని సాంబశివరావు నిలదీశారు. కేంద్ర ప్రభుత్వం అణు విద్యుత్ రంగంలో ప్రైవేటు భాగస్వామ్యం అవకాశం కల్పిస్తూ ప్రవేశపెట్టిన 'శాంతి' బిల్లు భారతదేశానికి అశాంతి లాంటిదని ఆయన ఆందోళన వ్యక్తం చేశారు. వంద శాంత ఎఫ్‌డిఐ పెట్టుబడులకు అవకాశం కల్పించడంతో ఎల్ఐసి లాంటి సంస్థ ప్రైవేటు చేతుల్లోకి వెళ్తుందన్నారు. ఇతర దేశాల తరహా భారతదేశంలో కూడా ప్రభుత్వాలు మారితే ప్రధాని మోదీకి ఉరిశిక్ష వేసే వారని అన్నారు. ప్రజల సొమ్మును విక్రయించేందుకు మోదీ ఎవరు? అని నిలదీశారు.

దేశ భక్తునిగా చెప్పుకునే మోదీ ప్రభుత్వం దేశ భక్తులా? లేదా దేశ ప్రజలను భక్షించే రాక్షస భక్తులా? అని కూనంనేని ఆగ్రహం వ్యక్తం చేశారు. ఇలాంటి ప్రభుత్వానికి జగన్‌మోహన్ రెడ్డి, చంద్రబాబు లాంటి వారు మద్దతు ఇస్తున్నారన్నారు. గ్రామీణ ఉపాధి హామీ పథకానికి మహాత్మా గాంధీపేరును తొలగించడం మూర్ఖత్వమన్నారు.

పల్లెలకు ప్రత్యేక నిధులు

(మొదటి పేజీ తరువాయి)

ఇచ్చారు. గుడి, బడి, తాగునీరు, పేదలకు ఇళ్లు, రేషన్ కార్డులు అందిస్తామని వెల్లడించారు. నిరుద్యోగుల కోసం ఇండస్ట్రియల్ పార్కును అభివృద్ధి చేస్తామన్న సీఎం నూతనంగా ఎన్నికైన సర్పంచిలు గ్రామాల్లో ప్రజల విశ్వాసాన్ని నిలబెట్టుకునేలా ప్రజా సేవ చేయాలని పిలుపునిచ్చారు. దేశ పునాదులు గ్రామాల్లో ఉన్నాయని గాంధీజీ చెప్పారన్న ఆయన, గ్రామాలు అభివృద్ధి చెందినప్పుడే దేశం అభివృద్ధి చెందుతుందని రేవంత్ రెడ్డి పేర్కొన్నారు. 'ఎన్నికలు ముగిశాయి, ఇక ఎలాంటి రాజకీయాలు లేవు. ఎన్నికల్లో పోటీ చేసినప్పుడే పార్టీలు, పంథాలు ఉండాలి. తెలంగాణ రాష్ట్రానికి నాయకత్వం వహిస్తున్న మనం అందరినీ కలుపుకొని పోదాం. నియోజకవర్గంలో చిన్నచిన్న ఘటనలను పక్కనపెట్టి పనిచేయాలి. ఇచ్చిన మాట నిలబెట్టుకునేందుకు ప్రణాళికలు సిద్ధం చేయాలి. గ్రామాల్లో దీర్ఘకాలిక సమస్యల పరిష్కారానికి నిధులు వాడాలి. ప్రతి ఇంటికి రేషన్ కార్డు ఇచ్చే బాధ్యత ప్రభుత్వం తీసుకుంటుంది. సర్పంచ్‌లు ఇంటింటికీ వెళ్లి రేషన్ కార్డు రాని వారి పేర్లు రాసుకోవాలి' అని అన్నారు.

పదేళ్లలో ఒక్క ప్రాజెక్టూ పూర్తి చేయలేదు

పదేళ్ల బిఆర్ఎస్ పాలనలో ఒక్క ప్రాజెక్టు పూర్తి చేయలేదని సిఎం రేవంత్ రెడ్డి మండిపడ్డారు. కెసిఆర్ సిఎం అయినా కొడంగల్‌కు నీళ్లు రానివ్వలేదని ఆక్షేపించారు. పాలమూరు, కల్వకుర్తి, భీమా, నెట్టెంపాడు ప్రాజెక్టులు పూర్తి చేయలేదన్న రేవంత్ రెడ్డి కృష్ణాపై ఒక్క ప్రాజెక్టు పూర్తి చేయలేదు ఒక్క ఎకరాకు నీళ్లు ఇవ్వలేదన్నారు. పదేళ్లలో కాంట్రాక్టర్లకు రూ.1.83 లక్షల కోట్ల బిల్లులు మాత్రం చెల్లించారని విమర్శించారు. కమీషన్ల రూపంలో రూ.వేల కోట్లు కెసిఆర్ కుటుంబం పొందిందని సిఎం ఆక్షేపించారు.

చెప్పులు లేకుండా తిరిగిన వాళ్లకు బిఆర్ఎస్ పాలనలో బెంజ్ కార్లు వచ్చాయన్నారు. తెలంగాణలో కేసీఆర్ కుటుంబం మాత్రం బాగుపడిందని రేవంత్ రెడ్డి ధ్వజమెత్తారు.

అధికారంలోకి రానివ్వ...

(మొదటి పేజీ తరువాయి)

బందీఖానాగా మార్చుకుని చుట్టూ పోలీసులు ఉన్నారని రేవంత్ రెడ్డి వివరించారు. 'చర్లపల్లికైనా, చంచల్‌గూడ జైలుకు పంపినా అదే పరిస్థితి ఉంటుంది కదా. నన్ను గెలకవద్దు. మర్యాదగా ఉండదని మాట్లాడటం లేదు. నల్లమల ప్రాంతం నుంచి వచ్చి జెడ్‌పిటిసి, ఎమ్మెల్యే, ఎంపి తర్వాత ముఖ్యమంత్రిని అయ్యా' అని రేవంత్ రెడ్డి పేర్కొన్నారు. 2029 అసెంబ్లీ ఎన్నికల్లో 119 సీట్లు అయితే 2/3 వంతు మెజార్టీతో 80కి పైగా సీట్లతో మళ్లీ తామే అధికారంలోకి వస్తామని రేవంత్ రెడ్డి పేర్కొన్నారు. ఒకవేళ 153 సీట్లయితే 100కి పైగా స్థానాల్లో విజయం సాధించి రెండో సారి ప్రజా ప్రభుత్వాన్ని ఏర్పాటు చేస్తామన్నారు. 'బిఆర్ఎస్, కెసిఆర్ చరిత్ర ఖతమే. మీ పార్టీకి, మీకు భవిష్యత్తు లేదు. తెలంగాణ భవిష్యత్తు కాంగ్రెస్. గత చరిత్రతో ఒరిగేదేమీ లేదు' అని అన్నారు.

కెసిఆర్ అసెంబ్లీకి వస్తే ఏ అంశంపైనైనా చర్చిద్దాం శాసనసభ ఎన్నికల్లో బిఆర్ఎస్‌ను ఓడించామని, పార్లమెంట్ ఎన్నికల్లో గుండు సున్నా ఇచ్చామని రేవంత్ రెడ్డి అన్నారు. కంటోన్మెంట్‌లో బండకేసి కొట్టామన్నారు. జూబ్లీహిల్స్ ఎన్నికల్లో బోరబండలో బండ కింద పాతిపెట్టినమని చెప్పారు. 12,726 పంచాయతీల్లో 8,335 మంది సర్పంచ్‌లను గెలిపించుకున్నామన్నారు. ఇన్ని సార్లు ఓడించినప్పటికీ ఇంకా నాదే పైచేయి అంటారా? అని రేవంత్ రెడ్డి కెసిఆర్‌ను ప్రశ్నించారు. 2029 అసెంబ్లీ ఎన్నికల్లో తేల్చుకుందాం రండి అని కెసిఆర్‌కు సిఎం రేవంత్ సవాల్ విసిరారు. ఇప్పటికైనా కెసిఆర్ వయసును గౌరవిస్తామని రేవంత్ రెడ్డి అన్నారు. ఈనెల 29 నుంచి అసెంబ్లీ సమావేశాలు జరగబోతున్నాయన్న సిఎం మీరు(కెసిఆర్) చెప్పిన అన్ని అంశాలపై చర్చిద్దాం రండి అని విజ్ఞప్తి చేశారు. అసెంబ్లీలో చర్చించకుండా ఫాంహౌస్‌లో నిద్రపోయి ఖాళీగా ఉన్నప్పుడు పార్టీ ఆఫీసుకు వచ్చి ప్రెస్‌మీట్‌లు పెట్టడం కాదని నిజమైన చర్చ అసెంబ్లీలో చేద్దామన్నారు. ఎవరు ఏం మాట్లాడుతున్నారో ప్రజలు వింటారని రేవంత్ రెడ్డి చెప్పారు.

కక్ష్యలోకి బ్లూబర్డ్ బ్లాక్–2

(మొదటి పేజీ తరువాయి)

ప్రపంచవ్యాప్తంగా ఎక్కడ ఉన్నా శరవేగంగా అందుబాటులో ఉంటాయి. అమెరికాతోపాటు ఎంపిక దేశాలకు ఈ స్మార్ట్‌ఫోన్ సేవలు అందుబాటులో ఉంటాయి.

గగనయాన్ దిశగా విశ్వాసాన్ని పెంచిన బాహుబలి ప్రయోగం : ఇస్రో

ప్రయోగం విజయవంతమైన తర్వాత ఇస్రో ఛైర్మన్ నారాయణన్ మిషన్ కంట్రోల్ సెంటర్ నుండి మాట్లాడుతూ, దేశం తలపెట్టిన గగనయాన్ ప్రయోగానికి ఈ విజయం తమలో మరిం

జనరల్
STATE & REGIONAL NEWS

పోలీసు శాఖలో కొనసాగుతున్న బదిలీల పరంపర

ప్రజాపక్షం/హైదరాబాద్: తెలంగాణ పోలీసు శాఖలో బదిలీల పరంపర కొనసాగుతుంది. పరిపాలన సౌలభ్యం, సమర్థవంతమైన పోలీసింగ్‌ను మరింత బలోపేతం చేయడమే లక్ష్యంగా ఎనిమిది మంది సీనియర్ అధికారులను బదిలీలు చేస్తూ బుధవారం హోంశాఖ అధికారిక ఉత్తర్వులు జారీ చేసింది. ఈ మేరకు సిఐడి ఎస్‌పిగా కె.ప్రసాద్, కమాండ్ కంట్రోల్ ఎస్‌పిగా ఐ.పూజ, రాచకొండ అదనపు ఎస్‌పిగా ఎస్.రవి, ఎసిబి డిజి ఆఫీసుకు (అటాచ్) ఎస్. సూర్యనారాయణ, ఎస్‌వొటి అదనపు డిసిపిగా టి.గోవర్ధన్ ఇంటెలిజెన్స్ అదనపు ఎస్‌పిగా జి.నరేందర్, సైబరాబాద్ అదనపు డిసిపిగా ఎం.సుదర్శన్, హైదరాబాద్ సిటీ డిసిపిగా కె.వెంకటలక్ష్మి బదిలీ అయిన వారిలో ఉన్నారు. కాగా, ఈ బదిలీలతో పాటు పలువరు అదనపు ఎస్‌పి ర్యాంకు అధికారులకు కూడా కొత్త బాధ్యతలు అప్పగించారు. ఇటీవలి కాలంలో పోలీసు శాఖలో వరుస బదిలీలు చర్చనీయాశంగా మారాయి. ఈ మార్పులు పోలీసు వ్యవస్థలో మరింత సమన్వయం, సామర్థ్యం పెంపొందించడానికి దోహదపడతాయని పోలీసు ఉన్నతాధికారులు అభిప్రాయపడుతున్నారు.

ఆదర్శ రైతు వ్యవస్థను మళ్లీ పునరుద్ధరించండి : కోదండరెడ్డి

ప్రజాపక్షం/హైదరాబాద్: రాష్ట్రంలో ఆదర్శ రైతు వ్యవస్థను మళ్లీ పునరుద్ధరించాలని తెలంగాణ రాష్ట్ర వ్యవసాయ, రైతు సంక్షేమ కమిషన్ చైర్మన్ ఎం.కోదండరెడ్డి రాష్ట్ర ప్రభుత్వాన్ని కోరారు. గ్రామాల్లో రైతులకు రాష్ట్ర ప్రభుత్వానికి వారధిగా ఆదర్శ రైతులు పనిచేసే అవకాశం ఉంటుందని, వ్యవసాయ అధికారులకు మద్దతుగా ఆదర్శ రైతు వ్యవస్థ పనిచేస్తుందన్నారు. ఈ మేరకు ముఖ్యమంత్రి రేవంత్ రెడ్డి, డిప్యూటీ సిఎం భట్టి విక్రమార్కకు కోదండరెడ్డి లేఖరాశారు. ప్రభుత్వానికి కమిషన్ లేఖ ద్వారా వివరించింది. అనంతరం హైదరాబాద్‌లోని సచివాలయంలో ప్రభుత్వ సలహాదారులు వేం.నరేందర్ రెడ్డి, సిఎంఒ కార్యదర్శి శేషాద్రిలను కమిషన్ చైర్మన్ కోదండరెడ్డి, కెవిఎన్ రెడ్డి, గోపాల్ రెడ్డి, భూమి సునీల్ సమావేశమయ్యారు. ప్రభుత్వ కార్యక్రమాలు రైతులకు చేరడంలో ఆదర్శ రైతులు కీలకంగా పనిచేస్తారని ఆయన ఆ లేఖలో వివరించారు. ఆదర్శ రైతు వ్యవస్థను తిరిగి ప్రారంభించడం ద్వారా రైతులకు మరింత ప్రభుత్వ ఆలోచన విధానం, పథకాలు తెలుస్తాయని వివరించారు. ప్రభుత్వానికి ఎలాంటి ఆర్థిక భారం పడదని, ఇప్పటికే రైతు సంఘాలు, ఆదర్శ రైతులు కూడా ఎలాంటి గౌరవ వేతనం కూడా లేకుండా సేవ చేయడానికి ముందుకు వచ్చినట్టు వివరించారు. ఆదర్శ రైతు వ్యవస్థ పట్ల అసెంబ్లీ సమావేశంలో చర్చించి, ఆమెదించేలా చేయాలని కోరారు.

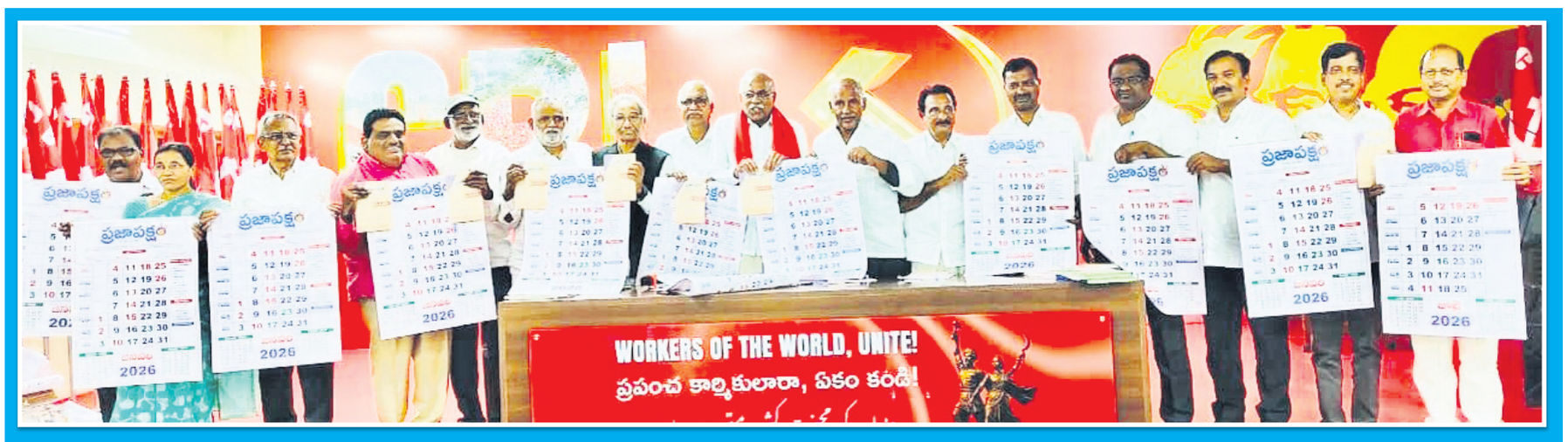

హైదరాబాద్ మఖ్దూం భవన్‌లో ప్రజాపక్షం దినపత్రిక 2026 క్యాలెండర్‌ను ఆవిష్కరిస్తున్న నవచేతన విజ్ఞాన సమితి అధ్యక్షుడు పల్లా వెంకట్ రెడ్డి , సిపిఐ రాష్ట్ర కార్యదర్శి, ఎమ్మెల్యే కూనంనేని సాంబశివరావు, ఎన్‌విఎస్ కార్యదర్శి బిఎస్‌ఆర్ మోహన్‌రెడ్డి గవర్నింగ్ బాడీ సభ్యులు విఎస్ బోస్, బొమ్మగాని ప్రభాకర్, కలవేన శంకర్, ఎన్. జ్యోతి, తక్కళ్లపల్లి శ్రీనివాస్ రావు, బాగం హేమంత రావు, మాజీ ఎంపి అజీజ్‌పాషా, ఎమ్మెల్సీ నెల్లికంటి సత్యం, ఇటి నరసింహ్మ , ఎం.బాలనరసింహ్మ, బాలరాజు, బెజవాడ వెంకటేశ్వర్లు

సిపిఐ వ్యవస్థాపక దినోత్సవం

నలుమూలలా ఎర్రజెండా ఎగరాలి

ఆవిర్భావ దినోత్సవం సందర్భంగా 'కటౌట్'ను ఆవిష్కరించిన పార్టీ శ్రేణులు

ప్రజాపక్షం/హైదరాబాద్: భారత కమ్యూనిస్టు పార్టీ (సిపిఐ) ఏర్పడిన వందేళ్లలో అనేక నిర్బంధాలను ఎదుర్కొన్నదని సిపిఐ రాష్ట్ర సహాయ కార్యదర్శి ఇ.టి.నర్సింహ అన్నారు. 'డిసెంబర్ 26'న సిపిఐ ఆవిర్భావ దినోత్సవాన్ని జయప్రదం చేయాలని, హైదరాబాద్ నలుమూలల్లో జెండాలను ఎగరవేయాలని పిలుపునిచ్చారు. సిపిఐహైదరాబాద్ జిల్లా కౌన్సిల్ ఆధ్వర్యంలో ఈ నెల 26న జరిగే సిపిఐ ఆవిర్భావ దినోత్సవం సందర్భంగా హిమాయత్ నగర్‌లోని సిపిఐ హైదరాబాద్ జిల్లా కమిటీ కార్యాలయ ప్రాంగణంలో బుధవారం 'కటౌట్'ను ఆవిష్కరించారు. ఈ సందర్భంగా ఇ.టి.నర్సింహ మాట్లాడుతూ ప్రజల కోసం పని చేస్తున్న క్రమంలో సిపిఐ నిషేధానికి గురైందని, నాయకులపైన అక్రమ కేసులు నమోదయ్యాయని గుర్తుచేశారు. కుట్ర కేసులను చేదిస్తూ జైలు జీవితాన్ని అనుభవిస్తూ నమ్మిన సిద్ధాంతం కోసం నిలబడిన పార్టీ సిపిఐ అని అన్నారు. వేల ఎకరాలు కలిగిన భూస్వాములకు వ్యతిరేకంగా సిపిఐ పోరాటం చేసిందని, పేద ప్రజలకు ఆ భూములను పంపిణీ చేసిందని వివరించారు.భూ సంస్కరణలు, కౌలు దారుల రక్షణ చట్టం, ఆదివాసి ప్రాంతాలలో 1/70 యాక్ట్, ఇలా మొదలుకుని కార్మిక ,రైతాంగ కోసం అనేక హక్కులు, చట్టాలు సాధించడంలో కీలక పాత్ర పోషించిందన్నారు. ఇంతటి చరిత్ర కలిగిన సిపిఐ ఆవిర్భావ దినోత్సవాన్ని అన్ని ప్రాంతాల్లో పార్టీ జెండాలను, ఎగరవేసి,శతాబ్ది ఉత్సవాలను జయప్రదం చేయాలని పిలుపునిచ్చారు.సిపిఐ రాష్ట్ర కార్యదర్శి వర్గ సభ్యులు వి.ఎస్.బోస్ మాట్లాడుతూ బ్యాంకుల జాతీయకరణ, రాజభరణాల రద్దు కోసం సిపిఐ పోరాటాలు చేసి విజయం సాధించిందన్నారు. విద్యార్థి, యువజన, మహిళ, సాంస్కృతిక , రచయిత, మేధావుల ,న్యాయవాదుల, డాక్టర్లతో పాటు సబ్బండ వర్గాల ప్రజల ప్రయోజనాల కోసం సంఘాలను ఏర్పాటు చేసి, వారి సమస్యల పరిష్కారానికి అలుపెరుగని పోరాటం నిర్వహించిన ఘనచరిత్ర సిపిఐకి ఉన్నదన్నారు. కేంద్ర ప్రభుత్వం అవలంభిస్తున్న కార్మిక వ్యతిరేక విధానాలపైన భవిష్యత్ పోరాటాలకు సిద్ధంగా ఉన్నదన్నారు. ఈ కార్యక్రమంలో ఎఐటియుసి రాష్ట్ర కార్యదర్శి ఎస్.బాల్‌రాజు, సిపిఐ రాష్ట్ర కార్యవర్గ సభ్యులు ఎస్ ఛాయాదేవి, సిపిఐ హైదరాబాద్ జిల్లా కార్యదర్శి స్టాలిన్,రాష్ట్ర కౌన్సిల్ సభ్యులు బి.వెంకటేశం, ఎఐవైఎఫ్ రాష్ట్ర అధ్యక్ష, కార్యదర్శులు వలి ఉల్లా ఖాద్రి, ధర్మేంద్ర, జిల్లా కార్యవర్గ సభ్యులు నేర్లకంటి శ్రీకాంత్, మెడికల్ ఎంప్లాయిస్ యూనియన్ రాష్ట్ర కార్యదర్శి మూర్తి, సిపిఐ హైదరాబాద్ జిల్లా కౌన్సిల్ సభ్యులు చెట్టుకింది శ్రీనివాస్, బాలకృష్ణ ,కళ్యాణ్ అనిల్ తదితరులు పాల్గొన్నారు.

ఉపాధి హామీ చట్టాన్ని కొనసాగించాలి

- మహాత్మా గాంధీ పేరును తొలగించొద్దు
- ఇన్నయ్య అరెస్టుపై రాష్ట్ర ప్రభుత్వం స్పందించాలి
- సిపిఐ శతవసంతాల ముగింపు సభను విజయవంతం చేయండి : చాడ వెంకట్ రెడ్డి

ప్రజాపక్షం/కరీంనగర్ : ఉపాధి హామీ పథకానికి ఉన్న మహాత్మా గాంధీ పేరును కేంద్రం తొలగించ డం సరికాదని, మహ్మాత్మా గాంధీ జాతీయ గ్రామీణ ఉపాధి చట్టాన్ని అలాగే కొనసాగించాలని.. బడుగు బలహీన వర్గాలకు ఊతమిచ్చే చట్టాన్ని మార్పు చేయడం తగదని, చట్టంలో చేసిన మార్పులను సవరించాలని సిపిఐ జాతీయ కార్యదర్శి వర్గ సభ్యుడు చాడ వెంకటరెడ్డి కేంద్ర ప్రభుత్వాన్ని కోరారు. కరీంనగర్‌లోని బద్దం ఎల్లారెడ్డి భవన్‌లో సిపిఐ జిల్లా కార్యదర్శి పంజాల శ్రీనివాస్, రాష్ట్ర కౌన్సిల్ సభ్యులు అందె స్వామి, జిల్లా కార్యవర్గ సభ్యులు కసిరెడ్డి సురేందర్ రెడ్డి, నాగెల్లి లక్ష్మారెడ్డి, న్యాలపట్ల రాజులతో కలిసి బుధవారం విలేకర్లతో మాట్లాడారు. ఈ సందర్భంగా చాడ వెంకట రెడ్డి మాట్లాడుతూ, రెక్కాడితే గాని డొక్కాడని పేదలకు వరప్రసాదమైన ఉపాధి హామీ చట్టంలో చేసిన మార్పుల కారణంగా వ్యవసాయ కార్మికులు, కూలీల బతుకులు రోడ్డున పడే పరిస్థితి నెలకొందన్నారు. ఇప్పటి వరకు ఈ చట్టంలో 90 శాతం నిధులు కేంద్ర ప్రభుత్వం ఇస్తూ,10 శాతం రాష్ట్ర ప్రభుత్వం ఇచ్చేదని, ప్రస్తుతం కేంద్రం చేసిన సవరణలతో 60 శాతం మా త్రమే కేంద్రం ఇస్తూ 40 శాతం రాష్ట్రాలు భరించాలనే విధంగా చట్టంలో మార్పులు చేశారన్నారు. పేదలకు ఉపాధి కల్పించే బాధ్యత నుంచి కేంద్రం తప్పుకుంటూ రాష్ట్రాల హక్కులను హరిస్తూ రాష్ట్రాల ను అప్పుల ఊబిలోకి నెట్టబోతుందన్నారు. కేంద్రం దయాదాక్షిణ్యాలపై ఆధారపడేలా కుట్ర చేస్తుందన్నారు. మహాత్మా గాంధీ జాతీయ గ్రామీణ ఉపాధి హామీ చట్టాన్ని అలాగే కొనసాగించాలని చాడ వెంకట రెడ్డి డిమాండ్ చేశారు. ఆర్‌ఎస్‌ఎస్‌కు మొదటి నుంచి మహాత్మా గాంధీ అంటే గిట్టదని అందుకే ఆయన పేరును తొలగించేందుకు పూనుకున్నారని అన్నారు. గ్రామాలు బాగుంటేనే దేశం బాగుంటుందని, దేశానికి గ్రామాలు పట్టుకొమ్మలని, గ్రామ స్వరాజ్యాన్ని కాంక్షించిన మహాత్మా గాంధీ పేరును తొలగించడం కక్షపూరిత చర్యగా బావిస్తున్నట్లు ఆయన పేర్కొన్నారు. కేంద్రంలోని బిజెపి ప్రభు త్వం కార్పొరేట్ సంస్థలకు వత్తాసు పలుకుతూ ప్రభుత్వ రంగ సంస్థలను నిర్వీర్యం చే స్తుందన్నారు. నరేంద్ర మోదీ ప్రధానిగా బాధ్యతలు చేపట్టే నాటి కి 100 లక్షల కోట్ల అప్పులుంటే ప్రస్తుతం అవి 160 లక్షల కోట్ల అప్పులయ్యాయన్నారు. ఎల్ఐసి సొమ్ము 29 వేల కోట్ల రూ పాయలను అదానికి అప్పజెప్పారని అన్నారు. బిఎస్ఎన్ఎల్ వంటి సంస్థలను నిర్వీర్యం చేసిన కేంద్రం ప్రస్తుతం ప్రభుత్వ రంగ సంస్థలను దారదత్తం చే సేందుకు పూనుకున్నదన్నారు. ఆపరేషన్ కగార్ పేరుతో వందల మంది మావోస్టులను చంపుతున్న కేంద్రం మోడ్రన్ టెక్నాలజీ సాయంతో నిర్బం దం కొనసాగిస్తుందన్నారు. అనాథ పిల్లల కోసం ఆశ్రమాన్ని నడుపుతున్న గాదె ఇన్నయ్యను ఎన్ఐఎ అరెస్టు చేయడాన్ని దుర్మార్గపు చర్యగా బావిస్తున్నట్లు తెలిపారు. ప్రశ్నించే గొంతులను అణచి వేయడం దారుణమన్నారు. ఇన్నయ్యను వెంటనే విడుదల చేయాలన్నారు. రాష్ట్ర ప్రభుత్వం ఇన్న య్య అరెస్టుపై స్పందించాలని కోరారు. భారత కమ్యూనిస్టు పార్టీ శతవసంతాల ఉత్సవాలలో భాగంగా జనవరి 18న ఖమ్మం పట్టణంలో నిర్వహించే ముగిం పు సభను విజయవంతం చేయాలని వెంకటరెడ్డి పిలుపునిచ్చారు. గడిచిన వందేళ్లలో పేదల పక్షాన నిలబడి ఎన్నో ప్రజా పోరాటాలు నిర్వహించిన కమ్యూనిస్టు పార్టీ వందేళ్ల ఉత్సవాలను ఘనంగా నిర్వహిస్తుందన్నారు. ఈ సభకు దేశంలోని కవులు, కళాకారులు, మేధావు లు, విదేశీ ప్రతినిధులు హాజరుకానున్నట్లు ఆయన తెలిపారు. లక్షల సంఖ్యలో ప్రజలు హాజరై ముగింపు సభలను విజయవంతం చేయాలని వెంకటరెడ్డి కోరారు.

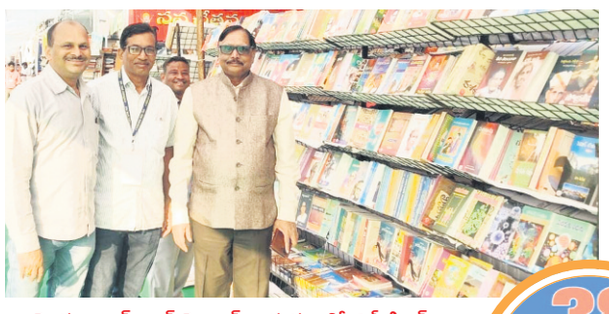

హైదరాబాద్ బుక్ ఫెయిర్ ఆధ్వర్యంలో ఎన్‌టిఆర్ స్టేడియంలో ఏర్పాటు చేసిన నవచేతన పబ్లిషింగ్ హౌస్ స్టాల్స్‌ను సందర్శించిన తెలుగు యూనివర్సిటీ మాజీ వైస్ ఛాన్సలర్ ఎస్‌వి. సత్యనారాయణ. ఈ సందర్భంగా ఆయనకుపుస్తకాలను పరిచయం చేస్తున్న హైదరాబాద్ బుక్ ఫెయిర్ కోశాధికారి నారాయణ రెడ్డి.

సాంకేతికత పెరిగినా తగ్గని పుస్తక ప్రాధాన్యత

- 'బుక్ వాక్' ప్రారంభోత్సవంలో సిఎస్. కె. రామకృష్ణారావు
- తరలివచ్చిన రచయితలు, సాహితీవేత్తలు, విద్యార్థులు

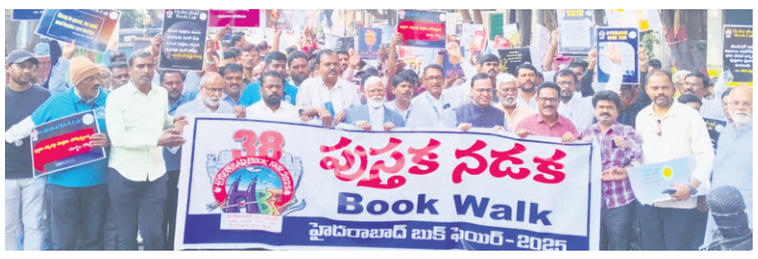

ప్రజాపక్షం/హైదరాబాద్ : మారుతున్న ప్రపంచంలో సాంకేతికత ఎన్ని మార్పులు తీసుకొచ్చినప్పటికీ, పుస్తకానికి ఉన్న విలువ ఏమాత్రం తగ్గలేదని రాష్ట్ర ప్రభుత్వ ప్రత్యేక ప్రధాన కార్యదర్శి కె. రామకృష్ణారావు అన్నారు. 38వ హైదరాబాద్ పుస్తక ప్రదర్శనలో భాగంగా నిర్వహించిన 'బుక్ వాక్'ను ఆయన జెండా ఊపి ప్రారంభించారు. బుధవారం సాయంత్రం లోయర్ ట్యాంక్ బండ్ కట్ట మైసమ్మ ఆలయం నుండి ఎన్‌టిఆర్ స్టేడియం లోని అందే శ్రీ ప్రాంగణం (బుక్ ఫెయిర్) వరకు ఈ యాత్ర ఉత్సాహంగా సాగింది.

జ్ఞానానికి వారధి.. పుస్తకం

ఈ సందర్భంగా రామకృష్ణారావు మాట్లాడుతూ పుస్తకాలు అనేవి మనల్ని మరో లోకానికి తీసుకెళ్లే అద్భుతమైన కిటికీల వంటివని అభివర్ణించారు. వ్యక్తిగత వికాసంతో పాటు ఇతరుల జీవిత అనుభవాల నుండి పాఠాలు నేర్చుకోవడానికి పఠనం ఒక వారధిలా ఉపయోగపడుతుందన్నారు. బాహ్య ప్రపంచం వేగంగా మారినా, పుస్తకాల ద్వారా పొందే జ్ఞానం శాశ్వతంగా నిలిచిపోతుందని పేర్కొన్నారు.

తరలివచ్చిన సాహితీ లోకం..

హైదరాబాద్ బుక్ ఫెయిర్ అధ్యక్షుడు కవి యాకుబ్, ఉపాధ్యక్షుడు బాల్ రెడ్డి, కార్యదర్శి వాసు ఆధ్వర్యంలో జరిగిన ఈ బుక్ వాక్‌లో తెలుగు సాహిత్య, పాత్రికేయ రంగాలకు చెందిన ప్రముఖులు ప్రొఫెసర్ కోదండరాం, సీనియర్ పాత్రికేయులు రామచంద్రమూర్తి, సుద్దాల అశోక్ తేజ, వేణుగోపాల్. విరాహత్ అలీ, వల్లీశ్వర్, విజయ్‌కుమార్, శిల్పి రమణారెడ్డి, మల్లేపల్లి లక్ష్మయ్య, ఎకె ప్రభాకర్, ఆనందా చారి, మోహన కృష్ణతో పాటు రచయితలు ఎస్.వి.సత్యనారాయణ, నిఖిలేశ్వర్, బిఎస్. రాములు, జయదేవ్, మెర్సీ మార్గరెట్, సజయ్, రియాజ్, వెన్నెల గద్దర్ తదితరులు పాల్గొని పఠనాసక్తిని చాటారు.

పుస్తక విరాళం

ఈ సందర్భంగా బుక్ ఫెయిర్ ప్రాగణంలో ఏర్పాటు చేసిన 'బుక్ డొనేషన్ బాక్స్'ను తెలుగు యూనివర్సిటీ మాజీ వైస్ ఛా న్స్ లర్ ఎస్‌వి. సత్యనారాయణ ప్రారంభించి, పుస్తక దాన ప్రాధాన్యతను వివరించారు.

జాతీయ రోడ్డు భద్రతా మాసోత్సవాల నిర్వహణలో

దేశంలోనే అగ్రగామిగా తెలంగాణ

- నిలబెట్టేలా కార్యాచరణ రూపొందించాలి
- రవాణా శాఖ అధికారులకు మంత్రి పొన్నం అదేశాలు

ప్రజాపక్షం/హైదరాబాద్: నూతన సంవత్సరం జనవరి1నుంచి నెల రోజుల పాటు నిర్వహించనున్న జాతీయ రోడ్డు భద్రతా మాసోత్సవాల కార్యక్రమాల్లో దేశంలోనే తెలంగాణను అగ్రగామిగా నిలబెట్టాలా కార్యాచరణ రూపొందించాలని రవాణా, బిసి సంక్షేమ శాఖ మంత్రి పొన్నం ప్రభాకర్ రవాణా శాఖ అధికారులను ఆదేశించారు. ఈ మాసోత్సవాల్లో మంత్రులు ,ఎంఎల్ఎలు, ఎంఎల్‌సిలు, జిల్లా కలెక్టర్ లు ,పోలీస్ అధికారులను ,నూతనంగా ఎన్నికైన సర్పంచ్ లు పాల్గొనేలా ఆర్‌టిఎ సభ్యులు ఆహ్వానించాలని సూచించారు. విద్యార్థులు ,లారీ ,స్కూల్ బస్ డ్రైవర్లు ,అంబులెన్స్ డ్రైవర్లు భాగస్వామ్యం చేయాలని సూచించారు. జాతీయ రోడ్డు భద్రతా మాసోత్సవాల ఏర్పాట్లపై బుధవారం మంత్రి పొన్నం ప్రభాకర్ సంబంధింత అధికారులతో జూమ్ సమావేశంలో నిర్వహించారు. ఈ సందర్భంగా మంత్రి మాట్లాడుతూ ప్రతి గ్రామం నుండి రాజధాని వరకు ఉన్న ప్రతి స్కూల్ , కాలేజి లలో రవాణా శాఖ అధికారి స్వయంగా వెళ్లి విద్యార్థులతో ప్రతిజ్ఞ చేయించి రోడ్డు నిబంధనలపై అవగాహన కల్పించాలని ఆదేశించారు. రాష్ట్రంలో ప్రతిరోజు రోడ్డు ప్రమాదాల వల్ల 20 మంది వరకు మరణిస్తున్నారని, దీనిని జీరో కి తగ్గించడమే లక్ష్యంగా అవగాహన కల్పించాలన్నారు. ఎన్ఎస్ఎస్ లయన్స్ క్లబ్,రోటరీ క్లబ్ లను భాగస్వామ్యం చేసి వారిని జనవరి 26 న జరిగే గణతంత్ర దినోత్సవ వేడుకల్లో ప్రశంస పత్రంతో సత్కరించాలని తెలిపారు.

జిల్లాల వారిగా రోడ్డు భద్రతా ర్యాలీలు : జిల్లాల్లో రోడ్డు భద్రతా ర్యాలీలు నిర్వహించాలని మంత్రి అదేశించారు. వాక్ థన్‌లు , హెల్మెట్ అవగాహన కార్యక్రమాలు , రిపబ్లిక్ డే వేడుకల్లో రవాణా శాఖ శకటాల ప్రదర్శన ,రంగోలి, క్విజ్ , వ్యాసరచన పోటీలు , సీటు బెల్ట్,కంటి పరీక్షలు, బ్లెడ్ డొనేషన్ క్యాంపులు,పాఠశాల బస్సుల భద్రతా తనిఖీలు , పాదచారుల భద్రత అవగాహన , ఓవర్ లోడింగ్ , విద్యార్థులకు వర్క్ షాపులు తదితర కార్యక్రమాలు జిల్లాల్లో రోడ్ సేఫ్టీ కమిటీ సమావేశం ఏర్పాటు చేయాలని ఆదేశించారు. సమీక్షా సమావేశంలో రవాణా శాఖ కమిషనర్ ఇలాంబర్తి, జెటిసి లు చంద్రశేఖర్ గౌడ్‌రమేష్ ,శివ లింగయ్య, డిటిసిలు, ఎంవిఐలు, ఎఎంవిఐలు పాల్గొన్నారు.

బొగ్గు టెండర్లలో 'జెన్‌కో'ను తప్పించండి

రాష్ట్ర ప్రభుత్వాన్ని కోరిన 'సింగరేణి కాలరీస్ వర్కర్స్ యూనియన్' అధ్యక్షుడు వి.సీతారామయ్య

ప్రజాపక్షం/హైదరాబాద్: తెలంగాణ రాష్ట్రానికి చెందిన బొగ్గు టెండర్లలో ప్రభుత్వ రంగ సంస్థ జెన్‌కో కంపెనీ పాల్గొనకుండా చూడాలని, తద్వారా ఆ టెండర్ సింగరేణి సంస్థకు దక్కుతుందని సింగరేణి సంస్థలో గుర్తింపు పొందిన 'సింగరేణి కాలరీస్ వర్కర్స్ యూనియన్' అధ్యక్షుడు వి.సీతరామయ్య రాష్ట్ర ప్రభుత్వాన్ని కోరారు. గతంలో కోల్ టెండర్‌ను దక్కించుకున్న జెన్‌కో ఒక ప్రైవేటు సంస్థకు ఆ పనులను అప్పగించిందని, ప్రస్తుతం కూడా అదే జరుగుతుందని, అందుకే టెండర్ ప్రక్రియ నుంచి తప్పుకునేలా చూడాలన్నారు. హైదరాబాద్‌లోని మఖ్దూం భవన్‌లో బుధవారం ఏర్పాటు చేసిన మీడియా సమావేశంలో సింగరేణి కాలరీస్ వర్కర్స్ యూనియన్ గౌరవ అధ్యక్షుడు, ఎంఎల్ఎ కూనంనేని సాంబశివరావు ,ప్రధాన కార్యదర్శి కొరిమి రాజ్‌కుమార్‌తో కలిసి వి. సీతరామయ్య మాట్లాడుతూ గత బిఆర్ఎస్ ప్రభుత్వ హాయాంలో కోల్ టెండర్‌లో పాల్గొనకపోవడంతో ఆ టెండర్ ఒక ప్రైవేటు కంపెనీ దక్కించుకుందని,అందుకే ఈ ప్రస్తుత టెండర్‌లో సింగరేణి సంస్థ కూడా పాల్గొనాలని రాష్ట్ర ప్రభుత్వాన్ని కోరిన విషయాన్ని ఆయన గుర్తు చేశారు. ఏ ప్రైవేటు సంస్థలు కూడా టెండర్ వేయలేదని, కేవలం సింగరేణి, ప్రభుత్వ రంగ సంస్థ జెన్‌కో మాత్రమే టెండర్‌లో పాల్గొన్నదని వివరించారు. సింగరేణి ఆర్థిక పరిస్థితి డొల్లగా ఉన్నదని, జెన్‌కో, ట్రాన్స్‌కో సంస్థల నుంచి సింగరేణికి కో రూ. 45 వేల కోట్ల బకాయిలు రావాల్సి ఉన్నాయని తెలిపారు. ఇటీవల రాష్ట్ర ప్రభుత్వం నిర్వహించిన ఫుట్‌బాల్ పోటీలకు సింగరేణి సంస్థ రూ.10 కోట్లను స్పాన్సర్ చేసిందని, కానీ సింగరేణి వద్ద నిధుల సమస్యతో ఆవిర్భావ దినోత్సవాన్ని కూడా ఘనంగా నిర్వహించుకునే పరిస్థితి లేదని ఆవేదన వ్యక్తం చేశారు. గతంలో ఏ ప్రభుత్వం కూడా సింగరేణి సంస్థలో జోక్యం చేసుకునేది కాదని, కానీ బిఆర్ఎస్ అధికారం లోనికి వచ్చిన తర్వాతే జోక్యం పెరిగిందని, దీంతో క్రమశిక్షణ లోపించిందని, ప్రస్తుత కాంగ్రెస్ ప్రభుత్వం కూడా జోక్యం చేసుకుంటుందని అన్నారు. మెడికల్ బోర్డ్ సమావేశాలు కూడా జరగడం లేదన్నారు. సింగరేణి యాజమాన్యం కార్మికులకు సొంత ఇంటి పథకాన్ని ప్రవేశపెట్టేందుకు అంగీకరించి ఏడాదిన్నర అవుతున్నప్పటికీ ఇప్పటి వరకు అమలు చేయడం లేదన్నారు. కార్మికుల సమస్యలను వెంటనే పరిష్కరించాలని లేదంటే అందరినీ కలుపుకుని ఆందోళనకు దిగుతామని సీతారామయ్య తెలిపారు.

గ్రామీణ మహిళలకు అండగా ఎస్‌హెచ్‌జి ఫెడరేషన్ భవనాలు

రూ.10 లక్షల వ్యయంతో ప్రతీ గ్రామంలో మహిళా భవనాలు : మంత్రి సీతక్క

ప్రజాపక్షం/హైదరాబాద్ : గ్రామీణ మహిళల ఆర్థిక, సామాజిక సాధికారతే లక్ష్యంగా తెలంగాణ ప్రభుత్వం మరో కీలక నిర్ణయం తీసుకుంది. స్వయం సహాయక సంఘాలు, ఫెడరేషన్‌లకు శాశ్వత వేదికగా నిలిచే భవనాల నిర్మాణానికి సవరించిన మార్గదర్శకాలను ప్రభుత్వం జారీ చేసింది. గ్రామస్థాయిలో మహిళా సంఘాల బలోపేతానికి ఇది చారిత్రాత్మక ముందడుగు అని పంచాయతీ రాజ్, గ్రామీణాభివృద్ధి, మహిళా శిశు సంక్షేమ శాఖ మంత్రి డా.దనసరి అనసూయ సీతక్క పేర్కొన్నారు. మంత్రి ఆదేశాల మేరకు పంచాయతీ రాజ్, గ్రామీణాభివృద్ధి శాఖ ఉత్తర్వులు జారీ చేసింది. గ్రామ స్థాయిలో ప్రభుత్వ భూములు అందుబాటులో ఉండటంతో గ్రామ సంస్థలు (విఒలు),కోసం శాశ్వత భవనాల నిర్మా ణం చేపట్టాలని మహిళా స్వయం సహాయక సంఘ సభ్యులు ప్రభుత్వానికి ఎం తో కాలంగా విజ్ఞప్తి చేస్తున్న నేపథ్యంలో ఈ నిర్ణయం తీసుకున్నట్లు మంత్రి తెలిపారు.

ఒక్కో భవనానికి గరిష్టంగా రూ.10లక్షలు

ఎస్‌హెచ్‌జి ఫెడరేషన్ల కోసం ఒక్కో భవనానికి గరిష్టంగా రూ.10 లక్షల వరకు వ్యయం చేయనున్నామని సీతక్క చెప్పారు. 200 గజాల్లో, కనీసం 552 చదరపు అడుగుల్లో భవనం ఉండేలా డిజైన్ సిద్ధం చేశారు.మంత్రి సీతక్క మాట్లాడుతూగ్రామీణ మహిళలు కేవలం పొదుపు సంఘాలకే పరిమితం కాకుండా, స్వయం ఉపాధి, నిర్ణయాధికార కేంద్రాలుగా ఎదగాలని, అందుకే ప్రతి గ్రామంలో ఎస్‌హెచ్‌జి ఫెడరేషన్ భవనం ఉండాలే చర్యలు తీసుకున్నామని తెలిపారు. మహిళలకు గౌరవం, భద్రత, ఆత్మవిశ్వాసం కల్పించడమే కాంగ్రెస్ ప్రభుత్వ లక్ష్యం అని మంత్రి సీతక్క స్పష్టం చేశారు.

పేదల హక్కులను కాలరాస్తున్న కేంద్రం

టిపిసిసి అధికార ప్రతినిధి డాక్టర్ లింగం యాదవ్

ప్రజాపక్షం/హైదరాబాద్: జి రామ్ జి చట్టం పేరుతో గ్రామీణ ఉపాధి హామీ పేదల హక్కులను కేంద్రంలోని బిజెపి ప్రభుత్వం కాలరాస్తున్నదని టిపిసిసి అధికార ప్రతినిధి డాక్టర్ లింగం యాదవ్ విమర్శించారు. పేదల అన్యాయం చేస్తున్న కేంద్ర ప్రభుత్వ వ్యతిరేక విధానాలపై నూతన సర్పంచ్‌లు పోరాటం చేయాలని, జి రామ్ జి చట్టానికి వ్యతిరేకంగా తీర్మానం చేయాలని నూతన గ్రామపంచాయతీ పాలక వర్గాలకు విజ్ఞప్తి చేశారు. గాంధీభవన్‌లో బుధవారం జరిగిన మీడియా సమావేశంలో ఆయన మాట్లాడుతూ గ్రామీణ ఉపాధి కార్యక్రమాలలో 6040 నిధుల వాటా పేరుతో రాష్ట్రాలపై ఆర్థిక భారం మోపి గ్రామీణ ఉపాధిని నిర్వీర్యం చేసేందుకు మోదీ ప్రభుత్వం కుట్రలు చేస్తుందని ఆగ్రహం వ్యక్తం చేశారు. పేద రాష్ట్రాలు ఆర్థిక భారాన్ని ఏ విధంగా భరిస్తాయని ఆయన ప్రశ్నించారు. మహాత్మా గాంధీని గాడ్సే చంపితే గ్రామీణ ఉపాధి హామీ చట్టం పేరుతో మార్చడం ద్వారా గాంధీ పేరును చంపాలని ప్రధాని మోదీ, మంత్రి అమిత్ షా చూస్తున్నారన్నారు. ఢిల్లీలో ఉన్న వారికి గ్రామాల గురించి ఏమి తెలుస్తుందని ఆయన ప్రశ్నించారు. బిజెపి ప్రభుత్వం, ఆర్‌ఎస్‌ఎస్‌లు పేదలకు వ్యతిరేకంగా ఉన్నాయని, పేద వర్గాలకు వ్యతిరేకంగా జిరామ్‌జి చట్టాన్ని తీసుకువచ్చి పేదలను ముంచి కార్పోరేట్ శక్తులకు దోచి పెట్టాలని చూస్తున్నారని ఆయన విమర్శించారు.

గ్రేటర్ హైదరాబాద్ మున్సిపల్ కార్పొరేషన్ GHMC

'ఇ' ప్రొక్యూర్‌మెంట్ టెండర్ నోటీసు

NIT No. 40/GHMC/MPT/EE/2025-26, **పని పేరు:** కమ్యూనిటీ హాల్ పని. **బిడ్స్ స్వీకరణకు ప్రారంభ తేది / ఆఖరి తేది & సమయం:** 27.12.2025న మ.3.00గం.ల నుండి 31.12.2025న ఉ.10.30గం.ల వరకు. **అధికారి పేరు & చిరునామా:** శ్రీ ఇ.యు.రమేష్, ఎగ్జిక్యూటివ్ ఇంజనీర్, జిహెచ్ఎంసి, మూసాపేట్ సర్కిల్-23. సెల్ నెం. 9949994029. మరిన్ని వివరాలకు ఇ-ప్రొక్యూర్‌మెంట్ అనగా www.tender.telangana.gov.inలో చూడవచ్చు.

సం/- ఎగ్జిక్యూటివ్ ఇంజనీర్, జిహెచ్ఎంసి, మూసాపేట్ డివిజన్-23.

DIPR R.O. No. : 12565-PP/CL/ADVT/1/2025-26, Date: 24-12-2025

కానిస్టేబుల్ కుటుంబానికి అండ

ప్రజాపక్షం/సూర్యాపేట టౌన్ : తమతోపాటు ఉద్యోగ బాధ్యతలు స్వీకరించి రోడ్డు ప్రమాదంలో మృతి చెందిన కానిస్టేబుల్ కుటుంబానికి తోటి మిత్రులు అండగా నిలిచారు. వివరాల ప్రకారం నాగారం పోలీస్ స్టేషన్‌లో కానిస్టేబుల్‌గా విధులు నిర్వహిస్తూ శీలం కమలాకర్ రోడ్డు ప్రమాదంలో మృతి చెందిన విషయం తెలిసిందే. కాగా 2009 బ్యాచ్‌కు చెందిన మిత్రులు తోటి మిత్రుల నుండి రూ.2లక్షల 67వేల మొత్తాన్ని సేకరించి కమలాకర్ కుటుంబ సభ్యులకు బుధవారం అందజేశారు. ఈ కార్యక్రమంలో 2009 బ్యాచ్ కానిస్టేబుళ్ళు జె శ్రీకాంత్, టి నరేష్, కె సైదులు, సిహెచ్ దుర్గాప్రసాద్, జోసెఫ్, మధుకర్, రవి, జానిమియా పాల్గొన్నారు.

మహిళలపట్ల అసభ్యంగా ప్రవర్తించిన ఉద్యోగి సస్పెన్షన్

ప్రజాపక్షం/చివ్వెంల : మండలంలోని గుంపుల తిరుమలగిరి ఉప కేంద్రంలో విధుల సమయంలో మద్యం సేవించి, మహిళ ఆరోగ్య కార్యకర్త, మహిళల పట్ల అసభ్యంగా ప్రవర్తించిన ఉద్యోగి ఆవుల వెంకటేశ్వర్లును తక్షణమే విధుల నుండి సస్పెండ్ చేస్తున్నట్లు జిల్లా వైద్య, ఆరోగ్య శాఖాధికారి డాక్టర్ పెండెం వెంకటరమణ బుధవారం ఉత్తర్వులు జారీ చేశారు. ఈ ఘటనను అత్యంత గంభీరంగా పరిగణించినట్లు ఆయన తెలిపారు. ప్రభుత్వ వైద్యసేవలలో పనిచేసే ఉద్యోగులు విధుల సమయంలో క్రమశిక్షణతో, బాధ్యతాయుతంగా ప్రవర్తించాల్సిన అవసరం ఉందని డిఎంహెచ్ఓ స్పష్టం చేశారు. ఇలాంటి అనుచిత ప్రవర్తన పట్ల శాఖ ఎలాంటి సహనాన్ని ప్రదర్శించదని ఆయన పేర్కొన్నారు. ఈ ఘటనపై శాఖాపరమైన విచారణ చేపట్టనున్నట్లు, విచారణ నివేదిక ఆధారంగా తదుపరి చర్యలు తీసుకుంటామని తెలిపారు.

26న గ్రామగ్రామాన అరుణ పతాకావిష్కరణ

ప్రజాపక్షం/యాదగిరిగుట్ట : భారత కమ్యూనిస్టు పార్టీ (సిపిఐ) 2026 జనవరి 18న ఖమ్మంలో జరగబోవు శతజయంతి ఉత్సవాలను జయప్రదం చేయాలని సిపిఐ జిల్లా కార్యవర్గ సభ్యులు కళ్యాణ్ కృష్ణ పిలుపునిచ్చారు. యాదగిరిగుట్టలో పార్టీ కార్యాలయంలో పేరబోయిన బంగారి అధ్యక్షతన జరిగిన పార్టీ మండల కార్యవర్గ సమావేశంలో ఆయన మాట్లాడుతూ భారత కమ్యూనిస్టు పార్టీ ఆవిర్భవించి ఈ నెల 26 నాటికి 100 సంవత్సరాలు పూర్తి చేసుకుందన్నారు. అన్ని గ్రామాల్లో పార్టీ జెండాలను ఎగురవేయాలని కోరారు. గత వందేళ్లుగా పేద ప్రజల పక్షాన నిలబడి అనేక పోరాటాలు చేసిన ఘనత సిపిఐకే దక్కుతుందన్నారు. యాదగిరిగుట్ట దేవస్థానం పరిధిలో ఫ్లెక్సీలు ఏర్పాటు చేయవద్దని ఈవో రెండుసార్లు నోటీసులు ఇచ్చినప్పటికీ, కొన్ని రాజకీయ పార్టీలు నిబంధనలను బేఖాతరు చేస్తూ ఫ్లెక్సీలు ఏర్పాటు చేసినందుకు ఆగ్రహం వ్యక్తం చేశారు. దేవస్థానం, మున్సిపల్, పోలీస్ శాఖలు స్పందించి నిబంధనలు ఉల్లంఘించిన వారిపై కఠిన చర్యలు తీసుకోవాలని డిమాండ్ చేశారు. ఈ సమావేశంలో మున్సిపల్ మాజీ కో_ఆప్షన్ సభ్యులు పేరబోయిన పెంటయ్య, ఏఐటీయూసీ జిల్లా అధ్యక్షులు గోరేటి రాములు, గీత పనివారల సంఘం మండల అధ్యక్షులు గుండు వెంకటేష్ తదితరులు పాల్గొన్నారు.

సిపిఐ 100 వసంతాల అరుణ పతాకావిష్కరణ సభను జయప్రదం చేయండి

ప్రజాపక్షం/సంస్థాన్ నారాయణపురం : భారత కమ్యూనిస్టు పార్టీ సిపిఐ ఆవిర్భావ దినోత్సవ సందర్భంగా 100 సంవత్సరాలు ఉత్సవాలలో భాగంగా ఈనెల 26న సిపిఐ మండల కార్యాలయం వద్ద అరుణ పతాకావిష్కరణ ఉంటుందని సిపిఐ మండల కార్యదర్శి దుబ్బాక భాస్కర్ ఒక ప్రకటనలో తెలిపారు. ఈ కార్యక్రమానికి ముఖ్య అతిథులుగా సిపిఐ జిల్లా కార్యదర్శి యానాల దామోదర్ రెడ్డి ఎమ్మెల్సీ నెల్లికంటి సత్యం లు హాజరవుతున్నట్లు తెలిపారు. మండల పార్టీ కార్యవర్గ సభ్యులు ప్రజాసంఘాల నాయకులు శాఖ కార్యదర్శులు యావత్తు పార్టీ శ్రేణులు అధిక సంఖ్యలో పాల్గొని సిపిఐ 100 వసంతాల అరుణ పతాకావిష్కరణ కార్యక్రమంలో భాగస్వాములు కావాలని పిలుపునిచ్చారు.

సమాజానికి నాణ్యమైన విద్య, వైద్యం కోసం పౌర స్పందన వేదిక పోరాటం

ప్రజాపక్షం/కోదాడ: సమాజంలో విద్యలో అంతరాలు తొలగించేందుకు కవులు, రచయితలు సాహితివేత్తలు తమ రచనలు, కవితల ద్వారా ప్రజల్లో చైతన్యం తేవాలని పౌర స్పందన వేదిక వ్యవస్థాపక అధ్యక్షులు మాజీ ఎమ్మెల్సీ అలుగుబెల్లి నర్సిరెడ్డి కోరారు. బుధవారం కోదాడ పబ్లిక్ క్లబ్ ఆవరణలో పౌర స్పందన వేదిక జిల్లా శాఖ ఆధ్వర్యంలో నిర్వహించిన కవి సమ్మేళనంలో ప్రధాన వక్తగా పాల్గొని మాట్లాడారు. విద్యలోని అంతరాలకు పాలకుల విధానాలే కారణమన్నారు. విద్యలో అంతరాలు తోనే సమాజంలో సామాజిక ఆర్థిక అంతరాలు పెరుగుతున్నాయని ఆందోళన వ్యక్తం చేశారు. ఈ పోరాటానికి కవులు, రచయితలు సాహితివేత్తలు మేధావులు ఈ మహత్తర కార్యక్రమంలో భాగస్వాములు కావాలని పిలుపునిచ్చారు. పౌర స్పందన జిల్లా అధ్యక్షులు ఆర్.ధనమూర్తి అధ్యక్షతన జరిగిన ఈ కార్యక్రమంలో రాష్ట్ర ఉపాధ్యక్షురాలు కెవె మంగా, డివిజన్ అధ్యక్షులు రమణ, జిల్లా కార్యదర్శి బొగ్గారపు రామ్మూర్తి, టిఎస్‌యూటిఎఫ్ జిల్లా ప్రధాన కార్యదర్శి ఎస్. అనిల్‌కుమార్, జిల్లా ఉపాధ్యక్షులు శ్రీనివాసరెడ్డి, జిల్లా కార్యదర్శి నాగేశ్వరరావు, ఆంజనేయులు, పుప్పాలకృష్ణమూర్తి పలువురు కవులు పాల్గొన్నారు.

పెన్షనర్ల బకాయిలు ఒకేసారి చెల్లించాలి

ప్రజాపక్షం/నల్లగొండ టౌన్: అసెంబ్లీ ఎన్నికల్లో కాంగ్రెస్ ప్రభుత్వము మేనిఫెస్టోలో ఇచ్చిన హామీలు అధికారంలోకి రాగానే డిఎ బకాయిలు, పిఆర్సి అమలు చేస్తామని హామీలు ఇచ్చి ఇంతవరకు వాటిని నెరవేర్చక నిర్లక్ష్యం చేస్తు పెన్షనర్ల జీవితాలతో ఆటలాడుకుంటుందని వెంటనే పెన్షనర్ల బకాయిలు ఒకేసారి చెల్లించాలి లేనిచో ఉద్యమ కార్యాచరణ జేఏసీ రూపొందిస్తుందని పెన్షనర్ల జేఏసీ రాష్ట్ర పరిశీలకులు పన్నాల గోపాల్ రెడ్డి హెచ్చరించారు. మార్చి 20 24 నుండి రిటైర్డ్ అయిన పెన్షనర్ల బకాయిలు రానందున ప్రభుత్వంపై ఒత్తిడి పెంచుటకు మంగళవారం తెలంగాణలోని అన్ని జిల్లా కేంద్రాలలో పెన్షనర్స్ జేఏసీ,రిటైర్డ్ ఎంప్లాయిస్ అసోసియేషన్ ఆధ్వర్యంలో కలెక్టరేట్ల ముందు దీక్షలు కొనసాగుతున్నాయి.అందులో భాగంగా నల్లగొండ జిల్లా కేంద్రంలో దీక్షలను గోపాల్ రెడ్డి ప్రారంభించి ప్రసంగించారు. ఈ కార్యక్రమంలో పాల్గొన్న రిటైర్డ్ ఎంప్లాయిస్ అసోసియేషన్ జిల్లా అధ్యక్షులు బిక్షపతి ప్రధాన కార్యదర్శి రామకృష్ణారెడ్డి ,గణేష్ వెంకట్‌రెడ్డి,ముజాయిద్దీన్ అలీ,అంజయ్య సుధాకర్ వివిధ సంఘాల బాధ్యులుపాల్గొని సంఘీభావం తెలిపినారు.

చేనేత రుణమాఫీ చేయకపోతే సిఎం ఇంటి ముందు ధర్నా

రాష్ట్ర జాగృతి అధ్యక్షురాలు కల్వకుంట్ల కవిత

ప్రజాపక్షం/భూదాన్ పోచంపల్లి : వారంలోజుల్లో చేనేత కార్మికుల రుణమాఫీ విడుదల చేసి ఖాతాలో జమ చేయకపోతే సీఎం ఇంటి ముందు ధర్నాకు దిగుతామని తెలంగాణ జాగృతి అధ్యక్షురాలు కల్వకుంట్ల కవిత ప్రభుత్వానికి అల్టిమేటం ఇచ్చారు. తెలంగాణ జాగృతి జనంబాట కార్యక్రమంలో భాగంగా బుధవారం ఆమె పోచంపల్లి మండల వ్యాప్తంగా ఉన్న చేనేత కార్మికుల సమస్యల కోసం ఉద్యమిస్తున్న నిరసన ధర్నా కార్యక్రమంలో పాల్గొన్నారు.కొండ లక్ష్మణ్ బాపూజీకి పూలమాలలు వేసి ఘనంగా నివాళులర్పించి ఆమె దీక్షలో కూర్చుని కార్మికుల సమస్యలు విని మాట్లాడారు. పద్మశాలీలు బీసీలు, రాజకీయంగా ఎదిగి పోరాటాలు చేసినప్పుడే సమస్యలు పరిష్కారం అవుతాయని ఆమె పిలుపునిచ్చారు. ఈ కార్యక్రమంలో చేనేత కార్మిక సంఘం అధ్యక్షులు అంకం పాండు, కార్యవర్గ సభ్యులు వివిధ అనుబంధ సంఘాల నాయకులు మాస్టర్ వీవర్స్ వ్యాపారులు చేనేత కార్మికులు తదితరులు పాల్గొన్నారు.

దశలవారీగా దివ్యాంగులకు

బ్యాటరీతో నడిచే ట్రై సైకిళ్లు

నల్లగొండ జిల్లా కలెక్టర్ ఇలా త్రిపాఠి

ప్రజాపక్షం/నల్లగొండ టౌన్: బ్యాటరీతో నడిచే సైకిళ్లను దివ్యాంగులకు ఇవ్వడం ద్వారా వారు ఇంకా ఆర్థికంగా పైకి ఎదిగేందుకు అవకాశం ఉంటుందన్న ఉద్దేశంతో జిల్లాలో అర్హత ఉన్న దివ్యాంగులందరికీ దశలవారీగా బ్యాటరీతో నడిచే ట్రై సైకిల్స్‌ను అందజేస్తామని జిల్లా కలెక్టర్ ఇలా త్రిపాఠి తెలిపారు.బుధవారం ఇసిఐఎల్ సహకారంతో జిల్లా సంక్షేమ శాఖ ఆధ్వర్యంలో జిల్లా కేంద్రం సమీపంలోని టీటీడీసీలో దివ్యాంగులకై ఏర్పాటు చేసిన బ్యాటరీ మోటార్ సైకిళ్ల పంపిణీ కార్యక్రమానికి ముఖ్యఅతిథిగా హాజరయ్యారు.ప్రజావాణి,ఇతర సమయాలలో జిల్లాలో అనేకమంది దివ్యాంగులు తమకు బ్యాటరీతో నడిచే ట్రై సైకిల్స్ కావాలని కోరిన కోరిక మేరకు ఈసీఐఎల్ యాజమాన్యంతో మాట్లాడి మొదటి విడతన జిల్లాలోని 105 మంది దివ్యాంగులకు బ్యాటరీతో నడిచే మోటార్ సైకిల్ ఇప్పిస్తున్నామని,ముందుగా బుధవారం 50 మందికి వీటిని పంపిణీ చేయడం జరుగుతున్నదని తెలిపారు. జిల్లాలో దివ్యాంగుల సర్వే నిర్వహించగా సుమారు 55వేల మంది దివ్యాంగులు ఉన్నట్లు తెలిసిందని, ముందుగా సుమారు 70 నుండి 80 లక్షల రూపాయల విలువ చేసే బ్యాటరితో నడిచే మోటార్ సైకిళ్లు ఇప్పిస్తున్నామని, ఇందుకు ఆమె ఇసిఐఎల్ యాజమాన్యానికి కృతజ్ఞతలు తెలిపారు. ఇసిఐఎల్ సిఎండి అనురాగ్ కుమార్ మాట్లాడుతూ నల్లగొండ లాంటి జిల్లాకు తమ సంస్థ ద్వారా దివ్యాంగులకు మూడు చక్రాల సైకిళ్లు అందించడం సంతోషంగా ఉందని తెలిపారు. తమ సంస్థ చంద్రయాన్ తో పాటు, న్యూక్లియర్ పవర్ తయారీ వంటి అంశాలలో చేస్తున్నదని, సిఎస్ఆర్ నిధుల కింద సామాజిక కార్యక్రమాల్లో భాగంగా జిల్లాలోని దివ్యాంగులకు బ్యాటరీతో నడిచే మూడు చక్రాల సైకిళ్లు సహకారం అందించినట్లు ఆయన వెల్లడించారు. ఈ కార్యక్రమంలో ఇసిఐఎల్ ఎగ్జిక్యూటివ్ డైరెక్టర్ సంతోష్ రామస్వామి, చీఫ్ విజిలెన్స్ ఆఫీసర్ కృష్ణ కుమార్, చీఫ్ మెడికల్ ఆఫీసర్ డాక్టర్ వేణుబాబు, అలింకో డిజిఎం సందేశ్ సింగ్,జిల్లా సంక్షేమ అధికారి కృష్ణవేణి,సునీల్ కుమార్, సాంబమూర్తి, జిల్లా వైద్య ఆరోగ్యశాఖ అధికారి డాక్టర్ పుట్ల శ్రీనివాస్,డిసిహెచ్ఎస్ డాక్టర్ మాతృనాయక్, డిఆర్డిఓ శేఖర్ రెడ్డి,జిల్లా విద్యాశాఖ అధికారి బిక్షపతి హాజరయ్యారు.

కేసులు సత్వరం పరిష్కరించేందుకు కృషి

సూర్యాపేట జిల్లా అదనపు కలెక్టర్ సీతారామారావు

ప్రజాపక్షం/సూర్యాపేట కలెక్టరేట్ : డిజిటల్ న్యాయ వ్యవస్థ ద్వారా త్వరిత గతిన, సమర్థవంతంగా వినియోగదారులు కేసులు సత్వరం పరిష్కరించేందుకు కృషి చేయాలని జిల్లా అదనపు కలెక్టర్ కె సీతారామారావు తెలిపారు. బుధవారం జిల్లా కలెక్టరేట్‌లోని సమావేశ మందిరంలో జిల్లా పౌరసరఫరాల శాఖ ఆధ్వర్యంలో ఏర్పాటు చేసిన జాతీయ వినియోగదారుల దినోత్సవానికి ఆయన ముఖ్య అతిథిగా హాజరై మాట్లాడారు. వినియోగదారుల చట్టం 1986లో ఏర్పడిందని ఈ చట్టం ద్వారా వినియోగదారుడు ఏదైనా వస్తువు కొని మోసపోయినట్లయితే దానికి పరిహారం కోసం వినియోగదారుల ఫోరంను ఆశ్రయించవచ్చన్నారు. వినియోగదారుడు మార్కెట్‌లో కొనుగోలు చేయునప్పుడు కనీస అవగాహన కలిగి ఉండాలని సూచించారు. ఏది మంచో ఏది చెడో గ్రహించాలని, వ్యాపారులు తమ లాభార్జన కోసం తప్పుడు ప్రకటనలు, ఆఫర్లు ప్రకటిస్తారని వాటిని చూసి అత్యాశకు పోయి వినియోగదారులు మోసపోవద్దని కోరారు. ప్రస్తుతం డిజిటల్, ఆన్‌లైన్ నేరాలు పెరిగిపోయాయని వాటిపట్ల ప్రజలు అప్రమత్తంగా ఉండాలన్నారు. వినియోగదారుడు మోసపోయినట్లయితే వినియోగాదురల ఫోరమును ఆశ్రయించి సత్వర న్యాయం పొందవచ్చన్నారు. డిసిఐసి కమీషన్ ప్రెసిడెంట్ వెంకటేశ్వర్లు మాట్లాడుతూ వినియోగదారులు నేరుగా కేసును దాఖలు చేయవచ్చన్నారు. వినియోగదారులు నష్టపోయినప్పుడు వినియోగదారుల రక్షణ చట్టం 2019 ప్రకారం నేరుగా ఫోరంలో కేసు ఫైల్ చేసినట్లైతే తప్పకుండా న్యాయం కల్పించి నష్టపరిహారం ఇప్పించగలమన్నారు. పరిమిత సమయంలోపు కేసు ఫైల్ చేయవల్సి ఉంటుందన్నారు. ఈ కార్యక్రమంలో సివిల్ సప్లయ్ జిల్లా అధికారి మోహన్‌బాబు, ఆర్‌టిఓ జయప్రకాశ్‌రెడ్డి, జిల్లా మార్కెటింగ్ అధికారి నాగేశ్వర్‌శర్మ, సివిల్ సప్లై మేనేజర్ రాము, డ్రగ్ ఇన్‌స్పెక్టర్ ప్రభాకర్, కమిషన్ సభ్యులు ప్రేమ్‌సాగర్, జిల్లాలోని గ్యాస్ డీలర్లు, రేషన్ షాపు డీలర్లు, ప్రజలు పాల్గొన్నారు.

నల్లగొండ జిల్లాలో నేరాల నియంత్రణ గణనీయమైన తగ్గుదల

సైబర్ నేరాలు..ఆస్తి నేరాలు..మత్తు పదార్థాల నిర్మూలనలాంటి కీలక రంగాల్లో పురోగతి :జిల్లా ఎస్‌పి

ప్రజాపక్షం/నల్లగొండ: నల్లగొండ జిల్లా పోలీసు శాఖ 2025 సంవత్సరంలో నేర నియంత్రణ,ప్రజల భద్రత, మహిళలుపిల్లల రక్షణ, సైబర్ నేరాల నివారణ, ఆస్తి నేరాలని యంత్రణ,మత్తు పదార్థాల నిర్మూలన,రోడ్డు భద్రత,యువత సాధికారత, పోలీస్ సంక్షేమం వంటి అనేక కీలక రంగాల్లో గణనీయమైన పురోగతిని సాధించిందని జిల్లా ఎస్‌పి శరత్ చంద్ర పవార్ తెలిపారు. ప్రజల సహకారం,ఆధునిక సాంకేతిక పరిజ్ఞానం,వృత్తి పర మైన దర్యాప్తు, సమర్థ వంత మైన అభియోగాలే ఈ ఫలితాలకు ప్రధాన కారణమని పేర్కొన్నారు. నేరాల నియంత్రణ, గణనీయమైన తగ్గుదల 2024తో పోలిస్తే 20 25లో నల్లగొండ జిల్లాలో మొత్తం నేరాలు 8,834 నుండి8,493కి తగ్గాయని,తీవ్రమైన నేరాలు 221 నుండి 169కి తగ్గడం విశేషమని తెలి పారు.2025 జనవరి నుంచి డిసెంబర్ 20 వరకు ఘోర నేరాల కేసుల్లో రెండు మరణ శిక్షలు,జీవిత ఖైదు సహా మొత్తం 132 దో షసిద్ధులు సాధించారు. 2024తో పోలిస్తే శిక్షల శాతం 103 శాతం పెరిగిందన్నారు.ఆస్తి నేరాల కేసులు 2024లో 700, 2025లో 637,ఆస్తి నష్టం విలువ రూ.15.17కో ట్లు, రూ.5.28 కోట్లు ఆస్తి రికవరీ 5.53 కోట్లు,రూ.3.33 కోట్లు ఆస్తి నేరాల గుర్తింపు శాతం 36.47 శా తం నుండి 63.08 శాతంకు పెరుగుదల మొత్తం కేసుల గుర్తింపు శాతం 64.57 శాతం నుండి 69.07 శాతంకు పెరుగుదల ఈ గణాంకాలు జిల్లా పోలీసుల దర్యాప్తు సామర్థ్యాన్ని ప్రతి బింబిస్తున్నాయన్నారు.సైబర్ నేరాల వల్ల బాధితులు కోల్పోయిన మొత్తం 2024లో రూ. 16.31 కోట్లు,2025లో రూ.4.62 కోట్లు, అవగాహననే ప్రధాన ఆ యుధంగా భావించి డిఎస్‌పి స్థాయి అధికారి నేతృత్వంలోవ్యవస్థ ద్వారా గ్రామాలు, పట్టణాల్లో నిరంతర అవగాహన కార్యక్రమాలు దీని వల్ల సైబర్ మోసాలపై ప్రజల్లో చైతన్యం పెరిగిందని ఎస్‌పి తెలిపారు.మహిళలు పిల్లల భద్రత షీటీమ్స్ ద్వారా అవగాహన ద్వారా రక్షించడం జరిగిందని తెలిపారు.

ఆరోగ్య ఉప కేంద్రం వద్ద ఓపెన్ మోరి

ప్రజారోగ్యంతో వైద్యశాఖ నిర్లక్ష్యం

ప్రజాపక్షం/తుర్కపల్లి : తుర్కపల్లి మండల కేంద్రంలో ఉన్న ప్రాథమిక ఆరోగ్య ఉప కేంద్రం వద్ద ఓపెన్‌గా ఉన్న మోరీలతో ప్రజారోగ్యానికి, ముఖ్యంగా చిన్న పిల్లల ఆరోగ్యానికి తీవ్ర ముప్పుగా మారుతుందని, మూడు నెలల్లోపు చిన్నారులు సహా గర్భిణీలు, వ్యాక్సినేషన్ కోసం వచ్చే తల్లిదండ్రులు తీవ్ర ఇబ్బందులు ఎదుర్కొంటున్నారని, ఆరోగ్య శాఖ యంత్రాంగం స్పందించి సమస్య పరిష్కరించాలని ప్రజలు కోరుతున్నారు. వ్యాక్సిన్ కోసం వచ్చిన చిన్న పిల్లలు, తల్లులు మోరీలు నుంచి వచ్చే దుర్వాసనతో అక్కడ ఉండలేకపోతున్నారని మండిపడుతున్నారు. ఆందోళన వ్యక్తం చేస్తున్నారు. ప్రజల ఆరోగ్య రక్షణ కోసం ఏర్పాటు చేసిన ప్రాథమిక ఆరోగ్య ఉప కేంద్రం వద్దనే ఈ విధమైన నిర్లక్ష్యం కొనసాగడం అధికారుల వైఫల్యానికి నిదర్శనమని ప్రజలు మండిపడుతున్నారు. చిన్నారులకు వ్యాక్సినేషన్ వంటి కీలక సేవలు అందించే కేంద్రం చుట్టూ అపరిశుభ్ర వాతావరణం ఉండటం అత్యంత ప్రమాదకరమని వైద్య నిపుణులు హెచ్చరిస్తున్నారు. స్థానికులు పలుమార్లు సంబంధిత పంచాయతీ, వైద్య శాఖ అధికారుల దృష్టికి తీసుకెళ్లినా ఇప్పటివరకు ఎటువంటి చర్యలు తీసుకోకపోవడం పట్ల తీవ్ర అసంతృప్తి వ్యక్తం చేస్తున్నారు.

సూర్యాపేట జిల్లాలో 12శాతం తగ్గిన నేరాలు

సూర్యాపేట జిల్లా పోలీస్ వార్షిక నివేదికను వెల్లడించిన జిల్లా ఎస్‌పి కె నరసింహ

ప్రజాపక్షం/సూర్యాపేట : సూర్యాపేట జిల్లా పోలీస్ శాఖ చేపట్టిన పోలీసు ప్రజాభరోసా కార్యక్రమం ద్వారా జిల్లా వ్యాప్తంగా 12శాతం నేరాలను తగ్గించినట్లు జిల్లా ఎస్‌పి కె నరసింహ తెలిపారు. బుధవారం జిల్లా పోలీస్ కార్యాలయంలో వార్షిక నివేదికను వెల్లడించారు. పోలీస్ బరోసా కార్యక్రమం ద్వారా అసాంఘీక కార్యక్రమాలు, అక్రమ రవాణా, చట్టాల అమలు, మహిళల భద్రత, వేధింపుల నిర్మూలన, రోడ్డు భద్రత, సత్ప్రవర్తన పట్ల జిల్లా వ్యాప్తంగా విస్తృతంగా అవగాహన కార్యక్రమాలు నిర్వహించామన్నారు. దీని ద్వారా 320 గ్రామాల్లోను, ఎస్‌సి, ఎస్‌టి, బడుగు బలహీన వర్గాలకు చెందిన 60 విద్యాసంస్థల్లో అవగాహన కార్యక్రమాలు నిర్వహించినట్లు వివరించారు. 2024 సంవత్సరం కంటే 2025లో ముఖ్యంగా తీవ్రమైన నేరాలు 42.8శాతం, రోడ్డు ప్రమాదంలో 9 శాతం, 32.8 శాతం దొంగతనాలను తగ్గించడంలో జిల్లా పోలీసు శాఖ ప్రగతి సాధించిందన్నారు. గ్రామ పంచాయితీ ఎన్నికలను అత్యంత ప్రశాంత వాతావరణంలో నిర్వహించడం జరిగిందని, ఎక్కడ కూడా ఆవాంఛనీయ సంఘటనలు జరగకుండా ఓటర్లకు ప్రజలకు పోలీస్ శాఖ పటిష్ట భద్రత కల్పించామన్నారు. ఎన్నికల సందర్భంగా రూ.1లక్షా 20వేల నగదు స్వాధీనం చేసుకోగా, 144 కేసుల్లో రూ.10లక్షల 53వేల విలువైన 1740 లీటర్ల మద్యాన్ని స్వాధీనం చేసుకోగా, 429 కేసుల్లో 1488 మందిని బైండోవర్ చేసినట్లు చెప్పారు. పోలీసు దర్యాప్తులో నైపుణ్యం పెరగడం, భద్రత కల్పించడం, తనిఖీలు, నిరంతర పెట్రోలింగ్ వల్ల జిల్లాలో తీవ్రమైన నేరాలు 42.8శాతం తగ్గాయన్నారు. 2024లో 161 తీవ్రమైన నేరాలు ఉండగా, 2025లో 92 కేసులు మాత్రమే నమోదైనట్లు వివరించారు. ఇందులో ముఖ్యంగా అత్యాచారుల విషయంలో 2024లో 84 కేసులు నమోదవగా, 2025లో 46 శాతం తగ్గి 45 కేసులు నమోదైనట్లు చెప్పారు. తీవ్రమైన దొంగతనాలు 2025లో 56శాతం తగ్గాయి, వంచన కేసులు పూర్తిగా నిర్మూలించామన్నారు. దేకాయిట్, రాబరీలను సగం మేర తగ్గించినట్లు తెలిపారు. సైబర్ మోసాలకు సంబంధించి ఈ సంవత్సరం 207 కేసుల్లో రూ.10కోట్లు మోసానికి గురవగా రూ.1కోటి 8లక్షలు రికవరీ చేసి బాధితుల ఖాతాలో జమ చేయించామని స్పష్టం చేశారు. గంజాయి అక్రమ రవాణాను నిరోధిస్తూ ఈ సంవత్సరం 36 కేసులు నమోదు చేసి 230 కేజీల గంజాయి స్వాధీనం చేసుకొని, 99 మందిని అరెస్టు చేశామన్నారు. ప్రభుత్వం పంపిణీ చేస్తున్న రేషన్ బియ్యాన్ని అక్రమ మార్గంలో అమ్మేవారిని గుర్తించి 50 కేసులు నమోదు చేసి 616 క్వింటాల బియ్యము స్వాధీనం చేసుకొని 94 మందిని అరెస్టు చేయడం జరిగిందన్నారు. ఇసుక అక్రమ రవాణా జరగకుండా పటిష్టంగా నిర్మూలిస్తూ ఇసుక పాలసీని పటిష్టంగా అమలు చేస్తూ ఈ సంవత్సరం అక్రమ రవాణాకు సంబంధించి 426 కేసులు నమోదు చేసి 500 మందిని అరెస్టు చేయడం జరిగిందన్నారు. ఈ సంవత్సరం 9 శాతం రోడ్డు ప్రమాదాలు తగ్గాయన్నారు. 2024లో 622 రోడ్డు ప్రమాదాల్లో 278 మంది మరణించగా, 2025లో 563 ప్రమాదాలలో 26శాతం తగ్గి 204 మరణాలు సంభవించినట్లు చెప్పారు. పటిష్టమైన పెట్రోలియం, నిరంతర తనిఖీల వల్ల జిలాల్లో ఈ సంవత్సరం 32 శాతం దొంగతనాలు తగ్గాయన్నారు. వెట్టిచాకిరి, నిరాదరణకు గురైన పిల్లలను సంరక్షించడం కోసం ప్రభుత్వం ఆధ్వర్యంలో నిర్వహిస్తున్న ఆపరేషన్ ముస్కాన్, ఆపరేషన్ స్మైల్ ద్వారా ఈ సంవత్సరం 197 మంది బాలురులను 143 మంది బాలికలను గుర్తించి సంరక్షణ కేంద్రాలకు, వారి తల్లిదండ్రులకు అప్పగించినట్లు పేర్కొన్నారు. ఈ కార్యక్రమంలో అదనపు ఎస్‌పిలు రవీందర్ రెడ్డి, జనార్ధన్ రెడ్డి, డిఎస్‌పిలు ప్రసన్నకుమార్, శ్రీనివాస్ రెడ్డి, సిఐలు వెంకటయ్య, నాగేశ్వరరావు, రాజశేఖర్, చరమందరాజు, శివశంకర్, బ్రాంచ్ ఇన్‌స్పెక్టర్ రామారావు, సిసిఎస్ ఇన్‌స్పెక్టర్ శివకుమార్, డిసిఆర్‌బి ఇన్‌స్పెక్టర్ హరిబాబు, ఎస్ఐలు, సిబ్బంది పాల్గొన్నారు.

ముఖ్యమంత్రికి వైకుంఠ ఏకాదశి ఆహ్వానం

యాదగిరిగుట్ట ఇఓ వెంకటరావు ఆధ్వర్యంలో ఆహ్వాన పత్రిక అందజేత

ప్రజాపక్షం/యాదగిరిగుట్ట : యాదగిరిగుట్ట శ్రీ లక్ష్మీ నరసింహస్వామి దేవస్థానంలో వైభవోపేతంగా నిర్వహించనున్న వైకుంఠ ఏకాదశి మహోత్సవాలకు రావాల్సిందిగా తెలంగాణ రాష్ట్ర ముఖ్యమంత్రి ఎ.రేవంత్ రెడ్డికి సాదర ఆహ్వానం లభించింది. బుధవారం హైదరాబాద్లో ముఖ్యమంత్రిని కలిసిన దేవస్థాన కార్యనిర్వహణాధికారి ఎస్.వెంకటరావు, ఆలయ అర్చకులు ఈ మేరకు ఆహ్వాన పత్రికను అందజేశారు. ఈ సందర్భంగా దేవస్థాన ప్రధానార్చకులు, వేద పండితులు ముఖ్యమంత్రికి మంత్రపుష్పాలతో వేదాశీర్వచనం చేశారు. అనంతరం స్వామివారి శేషవస్త్రం, తీర్థప్రసాదాలను అందజేసి ఆశీర్వదించారు. ఈ నెల 30న జరగనున్న వైకుంఠ ఏకాదశి పర్వదినం రోజున ఉత్తర ద్వార దర్శనానికి విచ్చేసి, స్వామివారిని దర్శించుకోవాలని ఈవో కోరారు. వైకుంఠ ఏకాదశి , అధ్యయనోత్సవాల సందర్భంగా యాదగిరిగుట్టలో భక్తుల కోసం ప్రత్యేక పూజలు, ఆధ్యాత్మిక కార్యక్రమాలను అత్యంత ఘనంగా నిర్వహించనున్నట్లు ఈవో వెంకటరావు తెలిపారు. భక్తులకు ఎటువంటి ఇబ్బందులు కలగకుండా అన్ని ఏర్పాట్లు చేస్తున్నట్లు ఆయన వెల్లడించారు.

ప్రజారోగ్యం మున్సిపల్ కార్మికుల చేతుల్లోనే

మిర్యాలగూడ ఎమ్మెల్యే లక్ష్మారెడ్డి

ప్రజాపక్షం/ మిర్యాలగూడ: మిర్యాలగూడ పట్టణ ప్రజల ఆరోగ్యం, పారిశుద్ధ్యం మున్సిపల్ కార్మికులు, సిబ్బంది చేతిలో ఉందని ఎమ్మెల్యే బత్తుల లక్ష్మారెడ్డి అన్నారు. బుధవారం పట్టణంలోని మున్సిపల్ కార్యాలయంలో మున్సిపల్ పారిశుద్ధ్య, నీటి సరఫరా సిబ్బందికి పీపీఈ కిట్లు పంపిణి, జీవీపీ పాయింట్ల వద్ద సీసీ కెమెరాలు ఏర్పాట్లు కార్యక్రమంలో ఆయన పాల్గొని మాట్లాడారు. మున్సిపల్ కార్మికుల బాధ్యత ఒక సామాజిక బాధ్యత లాంటిదని అన్నారు. అందరం కలిసి మిర్యాలగూడ పట్టణ అభివృద్ధిలో, పారిశుద్ధ్యంలో భాగస్వాములమవుదామన్నారు. కార్మికులకు ఎలాంటి సమస్యలున్నా తన దృష్టికి తీసుకొచ్చినట్లయితే పరిష్కరిస్తానన్నార. పట్టణంలోని పందిర్లపల్లి చెరువు చుట్టు రూ

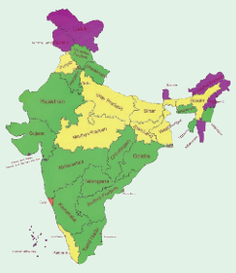

జాతీయం
NATIONAL & GENERAL NEWS

'ఆత్మ నిర్భర్ భారత్ అభియాన్'కు చురుకైన మద్దతు: ద్రౌపదిముర్ము

న్యూఢిల్లీ : దేశీయ ఉత్పత్తిని ప్రోత్సహించడం, లోకల్ సప్లయ్ చైన్స్‌ను బలోపేతం చేయడం, దేశీయ పరిశ్రమను ప్రోత్సహించడం ద్వారా కేంద్రం ప్రతిష్ఠాత్మకమైన 'ఆత్మ నిర్భర్ భారత్ అభియాన్'కు చురకుగా మద్దతు ఇవ్వాల్సిన అవసరం ఉందని రాష్ట్రపతి ద్రౌపది ముర్ము ఆకాంక్షించారు. ఆమె బుధవారం ఇక్కడి రాష్ట్రపతి భవన్‌లో తనను కలిసిన ఇండియన్ డిఫెన్స్ అకౌంట్స్ సర్వీస్ ఆఫీసర్స్ సమూహాన్ని ఉద్దేశించి మాట్లాడారు. ఆఫీసర్లుగా ఎప్పటికప్పుడు కొత్త నైపుణ్యాలను నేర్చుకోవాలని, నిధులను సమర్థవంతంగా వినియోగించడానికి సాక్ష్యం ఆధారిత నిర్ణయాలకు మద్దతు ఇవ్వడానికి కృత్రిమ మేధస్సు ఆధారిత ఆర్థిక విశ్లేషణలు వంటి సాధనాలను ఉపయోగించాలని రాష్ట్రపతి కోరారు. 'యువ అధికారులుగా మీలో చాలామంది మీ కెరీర్ ప్రారంభంలో అధిక విలువైన, వ్యూహాత్మకంగా ముఖ్యమైన ప్రతిపాదనలను ఎదుర్కొంటారు. ఇది ఒక ప్రత్యేక హక్కు, బాధ్యత కూడా. మీరు సమగ్రత యొక్క అత్యున్నత ప్రమాణాలను కాపాడుకోవాలని భావిస్తున్నారు' అని రాష్ట్రపతి ముర్ము చెప్పారు

తీవ్రమైన లోపాలున్న ఆరావళీ పర్వతాల

పునర్నిర్వచనాన్ని విస్తృతం చేస్తున్నారెందుకు?

❑ మోదీ సర్కార్‌ను నిలదీసిన కాంగ్రెస్

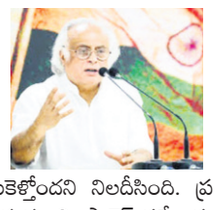

న్యూఢిల్లీ: ఆరావళీ పర్వతాల విషయంలో ప్రభుత్వం ప్రజలను తప్పుదోవ పట్టిస్తోందని కాంగ్రెస్ ఆరోపించింది. తీవ్రమైన లోపాలున్న ఆ పర్వతాల పునర్నిర్వచనాన్ని ఎందుకు ముందుకు తీసుకెళ్తోందని నిలదీసింది. ప్రభుత్వం అనుసరిస్తున్న ఆరావళీ పర్వతాల పునర్నిర్వచనాన్ని ఫారెస్ట్ సర్వే, సుప్రీంకోర్టు కేంద్ర సాధికార కమిటీ, సుప్రీంకోర్టు నియమించిన అమికస్ క్యూరీ వ్యతిరేకించాయని కాంగ్రెస్ ప్రధాన కార్యదర్శి జైరామ్ రమేష్ ఎక్స్ వేదికగా పేర్కొన్నారు. కొత్త నిర్వచనం ప్రకారం, 'అరావళి కొండ' అంటే దాని చుట్టుపక్కల భూభాగం కంటే కనీసం 100 మీటర్ల ఎత్తు ఉన్న భూస్వరూపం. 'అరవళి శ్రేణి' అంటే ఒకదానికొకటి 500 మీటర్ల దూరంలో ఉన్న రెండు లేదా అంతకంటే ఎక్కువ కొండల సమూహం. ఆరావళీ వ్యవస్థలో పర్యావరణపరంగా ముఖ్యమైన అనేక భాగాలు 100 మీటర్ల పరిమితిని చేరుకోవడం లేదని (ఉదాహరణకు, తక్కువ ఎత్తు ఉన్న శిఖరాలు, వాలులు, పాదగిరులు, భూగర్భ జలాల పునర్భరణ ప్రాంతాలు), అయినప్పటికీ అవి భూగర్భ జలాల పునర్భరణ, జీవవైవిధ్య పరిరక్షణ, వాతావరణ నియంత్రణ, నేల స్థిరత్వానికి ముఖ్యమైనవని విమర్శకులు వాదిస్తున్నారు. కొత్త నిర్వచనం పర్యావరణ పరిరక్షణ చర్యలను బలహీనపరుస్తుందనే ఆరోపణను కేంద్రం తిరస్కరించింది. ఆరావళీ ప్రాంతంలో ఎక్కువ భాగం అంటే 90 శాతానికి పైగా, రక్షించబడి ఉందని, కొత్త నిర్వచనం మైనింగ్ నియంత్రణలను సడలించదని పేర్కొంది. ఆరావళీ పర్వతాల విషయంలో కేంద్ర పర్యావరణ, అటవీ, వాతావరణ మార్పుల శాఖ మంత్రి నిజాలను దాచిపెడుతూ, ప్రజలను తప్పుదోవ పట్టిస్తున్నారని ఇప్పుడు స్పష్టంగా తెలుస్తోందని జైరామ్ రమేష్ తన పోస్ట్‌లో అన్నారు. ఆరావళీ పర్వతాలు దేశ సహజ వారసత్వ సంపద అని, వాటికి గొప్ప పర్యావరణ విలువ ఉందని పేర్కొంటూ, ఈ పర్వత శ్రేణిని పునర్నిర్వచించడానికి మోదీ ప్రభుత్వం ఎందుకు అంత పట్టుదలతో ఉందని, ఎవరి ప్రయోజనం కోసం ఇలా చేస్తోందని కాంగ్రెస్ ఇంతకు ముందు ఆశ్చర్యం వ్యక్తం చేసిన విషయం విదితమే.

ఒడిశాలో కదంతొక్కిన ఎర్రదండు

- ప్రత్యేక ఆకర్షణగా ప్రదర్శన
- లౌకిక రాజ్యాంగం మార్పునకు మోదీ కుట్ర
- సిపిఐ శతవార్షికోత్సవ సభలో రామకృష్ణ పాండా, కె.రామకృష్ణ

విశాలాంధ్ర బ్యూరో భువనేశ్వర్: సిపిఐ శతవార్షికోత్సవం సందర్భంగా ఆకర్షణీయమైన ర్యాలీ జరిగింది. గ్రామీణ పేదలు, కష్టజీవులు, కార్మికులు, మహిళలు ఎర్రజెండాలు చేతబూని కదం తొక్కారు. విద్యార్థి, యువత ఎర్ర దుస్తులతో తరలివచ్చారు. ఒడిశా రాష్ట్రం గంజాం జిల్లా చాత్రపూర్ లో మంగళవారం సిపిఐ శతవార్షికోత్సవం సందర్భంగా జరిగిన భారీ ర్యాలీ ప్రత్యేక ఆకర్షణగా నిలిచింది. దీనికి సిపిఐ జాతీయ కార్యదర్శులు రామకృష్ణా పాండా, కె.రామకృష్ణ, ఒడిశా రాష్ట్ర కార్యదర్శి ప్రశాంత్ మిశ్రాతోపాటు పార్టీ రాష్ట్ర, జిల్లా నేతలు హాజరయ్యారు. అనంతరం మాజీ ఎమ్మెల్యే నారాయణరెడ్డి అధ్యక్షతన సభ జరిగింది. జాతీయ కార్యదర్శులు రామకృష్ణ పాండా, రామకృష్ణ మాట్లాడుతూ కష్టజీవు వెన్నంటే సీపీఐ నిలుస్తోందని, సిపిఐ శతవార్షికోత్సవాల్లో కష్టజీవులు భాగస్వాములు కావడం ఇందుకు నిదర్శనమని స్పష్టం చేశారు. స్వాతంత్ర్యోద్యమం నుంచి ఇప్పటివరకు కష్టజీవులు, పేదలు, కార్మికుల పక్షాన సిపిఐ నిలుస్తోందని చెప్పారు. దేశంలో వందేళ్ల చరిత్ర కలిగిన పార్టీలు రెండే ఉన్నాయని, అందులో ఒక్కటి సీపీఐ కాగా, మరొకటి కాంగ్రెస్ అని వివరించారు. సిపిఐ బ్రిటీష్ సామ్రాజ్యవాదానికి వ్యతిరేకంగా పోరాడిందని, అనేక మంది జైళ్ల పాలయ్యారని తెలిపారు. ఒకవైపు మహాత్మా గాంధీ నాయకత్వంలో కాంగ్రెస్, మరోవైపు ఎర్ర జెండా చేతబట్టి కమ్యూనిస్టులు పోరాడారని గుర్తుచేశారు. ఎన్ని కష్టాలు ఎదురైనా మొక్కవోని దీక్షతో పోరాటం సాగించి... స్వాతంత్రోద్యమాన్ని విజయవంతం చేశారన్నారు. భూమికోసం, భుక్తి కోసం జరిగిన పోరాటంలో కమ్యూనిస్టు పార్టీ అగ్రభాగాన నిలబడిందని, దున్నే వాడికి భూమి నినాదం తెచ్చిందీ కమ్యూనిస్టు పార్టీనేనని తెలిపారు. భూమి కోసం జరిగిన పోరాటంలో 4,500 మంది కమ్యూనిస్టులు రక్త తర్పణ చేశారని, తెలంగాణలో పది లక్షల భూములు పంపిణీ చేయించారని వివరించారు. దేశవ్యాప్తంగా అనేక భూపోరాటాలకు సిపిఐ నాయకత్వం వహించిందని, రాబోయే రోజుల్లోను కార్మిక, కర్షకులు, మహిళలు, యువత, విద్యార్థి లోకం కోసం అలుపెరగని ఉద్యమాలు కొనసాగిస్తుందని చెప్పారు. స్వాతంత్ర్య ఉద్యమం తో ఏ మాత్రం సంబంధంలేని బిజెపి నేడు అధికారం చెలాయిస్తూ... రాజ్యాంగ వ్యతిరేక పాలన కొనసాగిస్తోందని మండిపడ్డారు. చివరకు స్వాతంత్ర్యోద్యమ వీరులను, మహాత్మాగాంధీని సైతం అవమానించేలా ప్రధాని మోదీ పాలన కొనసాగటం సిగ్గుచేటన్నారు. ఇందుకు నిదర్శనంగా మహాత్మాగాంధీ జాతీయ ఉపాధి హామీ పథకం పేరు మార్చి పార్లమెంట్ వేదికగా అవమానించారని మండిపడ్డారు. 12 ఏళ్ల మోదీ పరిపాలనలో దేశానికి ఒరిగిందేమీ లేదని, మౌలిక సమస్యల పరిష్కారం శూన్యమన్నారు. రైతాంగ సమస్యలు, ధరల నియంత్రణ, నిరుద్యోగ సమస్యలు యథాతథంగా ఉన్నాయని చెప్పారు. కార్పొరేట్ శక్తులకు ప్రభుత్వ రంగ సంస్థలను కారుచౌకగా కట్టబెడుతున్నారని దుయ్యబట్టారు. వ్యవస్థలను మోదీ గుప్పెట్లో పెట్టుకుని ప్రజాస్వామ్యాన్ని అపహాస్యం చేస్తున్నారని, రాజ్యాంగం మార్పునకు కుట్రలు పన్నుతున్నారని ధ్వజమెత్తారు. మోదీ ప్రభుత్వం అనుసరిస్తున్న ప్రజావ్యతిరేక, రాజ్యాంగ విరుద్ధమైన చర్యలకు వ్యతిరేకంగా సమైక్య ఉద్యమాలకు సిద్ధమవుతామని వెల్లడించారు. కార్యక్రమంలో ఒడిశా పార్టీ, ప్రజా సంఘాల నేతలు పాల్గొన్నారు.

రెచ్చిపోయిన బిజెపి నేతలు

❑ సిపిఐ పుదుచ్చేరి కార్యాలయంపై దాడికి యత్నం

పుదుచ్చేరి: పుదుచ్చేరిలో బిజెపి శ్రేణులు రెచ్చిపోయారు. దీంతో సిపిఐ కార్యాలయం వద్ద ఉద్రిక్తత చోటుచేసుకున్నది. బిజెపి నాయకులు, కార్యకర్తలు పెద్ద సంఖ్యలో అక్కడకు చేరుకొని సిపిఐ కార్యాలయంపై దాడికి యత్నించారు. అశాంతి సృష్టించే ప్రయత్నం చేశారు. ఆవిష్కరించేందుకు సిద్ధం చేసిన వీఐ లెనిన్ విగ్రహాన్ని తొలగించాలని డిమాండ్ చేశారు. విగ్రహానికి ముసుగు కప్పేందుకు యత్నించారు. లెనిన్‌కు వ్యతిరేకంగా నినాదాలు ఇచ్చారు. అయితే సిపిఐ శ్రేణులు అడ్డుకోవడంతో బిజెపి వర్గీయుల ప్రయత్నం విఫలమైంది. సిపిఐ పుదుచ్చేరి కార్యదర్శి ఏఎం సలీంతో పాటు మరింత మంది నాయకులు, నిబద్ధతల కేడర్ హుటాహుటిన చేరుకొని పరిస్థితిని అదుపులోకి తీసుకొచ్చారు. ప్రజాస్వామిక హక్కుల పరిరక్షణకు కట్టుబడి ఉన్నట్లు తెలిపారు. జరిగినదంతా అధికార యంత్రాంగానికి వివరించారు. లెనిన్ విగ్రహాన్ని పూర్తిగా తమ నియంత్రణలోకి తీసుకున్నారు. శాంతి భద్రతల పరిరక్షణకు హామీనిచ్చారు. ఇది లెనిన్ విగ్రహానికి సంబంధించిన వ్యవహారం కాదు... చరిత్ర, సిద్ధాంతాలు, ప్రజాస్వామిక విలువను సమర్థించే ప్రయత్నమని సిపిఐ నాయకులు నొక్కిచెప్పారు. అసహనాన్ని, రెచ్చగొట్టేవారిని సీపీఐ ఐక్యంగా, అప్రమత్తంగా, బలంగా అడ్డుకున్నదని ఉద్ఘాటించారు.

కాలుష్యాన్ని నివారించలేకపోతే

ఎయిర్ ప్యూరిఫైయర్స్‌పై జిఎస్‌టి తగ్గించవచ్చు కదా?

- కేంద్రంపై హైకోర్టు ఆగ్రహం

న్యూఢిల్లీ : దేశ రాజధాని ఢిల్లీలో నెలకొన్న అత్యవసర వాయుకాలుష్య పరిస్థితులపై ఢిల్లీ హైకోర్టు అసహనం వ్యక్తం చేసింది. 'మనం రోజుకు సగటున 21వేల సార్లు శ్వాస తీసుకుంటాం. ఈ విషపూరిత వాయువులు పీల్చడం వల్ల కలిగే నష్టాన్ని ఒకసారి అంచనా వేయండి. దేశరాజధాని నగరంలో గాలి నాణ్యత ఇంత దారుణంగా పడిపోయిన తరుణంలో కూడా ఎయిర్ ప్యూరిఫైయర్లపై ఇంకా 18 శాతం జిఎస్‌టిని ఎందుకు వసూలు చేస్తున్నారు' అని ధర్మాసనం ప్రశ్నించింది. ప్రస్తుతమున్న తీవ్ర వాయుకాలుష్యాన్ని దృష్టిలో ఉంచుకుని, ఎయిర్ ప్యూరిఫైయర్లను వైద్య పరికరాలుగా గుర్తించాలని కోరుతూ దాఖలైన ప్రజా ప్రయోజన వ్యాజ్యంపై చీఫ్ జస్టిస్ దేవేంద్ర కుమార్ ఉపాధ్యాయ, జస్టిస్ తుషార్ రావు గెడెలతో కూడిన ధర్మాసనం ఈ వ్యాఖ్యలు చేసింది. అయితే ఈ అంశంపై స్పందించేందుకు కేంద్ర ప్రభుత్వం మరింత సమయం కోరగా, ఢిల్లీ హైకోర్టు తీవ్ర అసహనం వ్యక్తం చేసింది. 'సమయం అంటే ఎప్పుడు? వేల సంఖ్యల ప్రజలు చనిపోయిన తర్వాత స్పందిస్తారా? నగరంలోని ప్రతి పౌరుడికి స్వచ్ఛమైన గాలిని అందించాల్సిన బాధ్యత మీపై ఉంది. కానీ మీరు అందులో పూర్తిగా విఫలమయ్యారు. కనీసం ఎయిర్ ప్యూరిఫైయర్లనైనా అందుబాటులోకి తీసుకురావడం కనీస బాధ్యత కాదా?' అని ధర్మాసనం ప్రశ్నించింది. అవసరమైతే జాతీయ భద్రతా చట్టం (ఎన్ఎస్ఎ) కింద తాత్కాలిక పన్ను మినహాయింపు ఎందుకు ఇవ్వకూడదు? అని ధర్మాసనం పేర్కొంది. దీనిపై కేంద్రం తన ప్రతిపాదనలను ఈ రోజే కోర్టుకు వివరించాలని ఆదేశించింది.

పిటిషనర్ వాదన ఇదే!

అడ్వకేట్ కపిల్ మదన్ ఈ పిటిషన్ దాఖలు చేశారు. ఢిల్లీ వాయుకాలుష్యంతో మగ్గిపోతున్న ఈ తరుణంలో ఎయిర్ ప్యూరిఫైయర్లు ఇకపై విలాస వస్తువులు కాదు, కేవలం ప్రాణాలు కాపాడే అత్యవసర పరికరాలు అని అందులో పేర్కొన్నారు. అయితే వీటిపై జిఎస్‌టి 18 శాతం ఉండడం వల్ల అవి సామాన్యులకు భారంగా మారాయని అన్నారు. 2020లో కేంద్రం ఇచ్చిన నోటిఫికేషన్ ప్రకారం, శ్వాసకోశ సంబంధిత సమస్యలను నివారించే ఈ పరికరాలను వైద్య పరికరాలుగా గుర్తించి, వాటిపై జిఎస్‌టిని 5 శాతానికి తగ్గించాలని కోరారు.

ప్రస్తుతం జిఆర్ఎపి 4వ దశలో ఢిల్లీ

సెంట్రల్ పొల్యూషన్ కంట్రోల్ బోర్డు ప్రకారం, ప్రస్తుతం ఢిల్లీ కాలుష్యం జిఆర్ఎపి నాలుగో దశలో ఉంది. అయితే బుధవారం కాస్త గాలి నాణ్యత మెరుగుపడింది. సింపుల్‌గా చెప్పాలంటే, సిపిసిబిడేటా ప్రకారం, గాలి నాణ్యత సూచిక (ఎక్యూఐ) మంగళవారం 415గా ఉండగా, బుధవారం ఉదయం అది 336గా నమోదైంది.

కార్యకర్తల అనుమానాలు తీర్చిన తరువాతే...

❑ అజిత్ పవార్ ఎన్‌సిపితో పొత్తుపై యోచన

❑ ఒక వేళ పొత్తు కుదిరితే తలెత్తే పరిణామాలపైనే చర్చిస్తాం

❑ ఎన్‌సిపి (ఎస్‌పి) వర్కింగ్ ప్రెసిడెంట్ సుప్రియా సూలే

పుణె: పుణె మున్సిపల్ ఎన్నికల కోసం అజిత్ పవార్ నేతృత్వంలోని ఎన్‌సిపితో తమ పార్టీ ఇప్పట్లో పొత్తు పెట్టుకోదని ఎన్‌సిపి (ఎస్‌పి) వర్కింగ్ ప్రెసిడెంట్ సుప్రియా సూలే పేర్కొన్నారు. పార్టీ కార్యకర్తల సందేహాలు, ఆందోళనలన్నీ పరిష్కరించే వరకు పొత్తు ఆలోచనే లేదన్నారు. బుధవారం ఆమె పుణెలో విలేకరులతో మాట్లాట్లాడారు. తాము ఎన్‌సిపితో సంప్రదింపులు జరుపుతున్నామని, ఒకవేళ రెండు ఎన్‌సిపి వర్గాలు చేతులు కలిపితే తలెత్తే పరిణామాలపై కూడా చర్చిస్తామని సూలే చెప్పారు. జనవరి 15న పుణెలో జరగనున్న కార్పొరేషన్ ఎన్నికల కోసం అజిత్ పవార్ ఎన్‌సిపితో పొత్తు పెట్టుకోవడంపై తమ పార్టీ నగర యూనిట్ అధ్యక్షుడు ప్రశాంత్ జగతాప్ వ్యక్తం చేసిన అసంతృప్తి గురించి ప్రస్తావిస్తూ, తాను ఆయనతో సుదీర్ఘంగా మాట్లాడి, అతని ఆందోళనలను అర్థం చేసుకున్నానని చెప్పారు. తాము ఎన్‌సిపితో చేతులు కలిపితే ఏ సిద్ధాంతానికి గానీ, పార్టీ విధానానికి గానీ రాజీ పడబోమని తాను జగతాప్‌కు హామీ ఇచ్చానని సూలే చెప్పారు. 'జగతాప్ ఆందోళనలు సరైనవే. ఆయన ప్రశ్నలు పూర్తిగా సమంజసమైనవి' అని అన్నారు. గత రాజకీయ పరిణామాలను ప్రస్తావిస్తూ, సోనియా గాంధీ విదేశీ మూలాల సమస్యను లేవనెత్తిన తర్వాత తన ఎన్‌సిపి (ఎస్‌పి) అధినేత శరద్ పవార్ కాంగ్రెస్ నుండి బయటకు వెళ్లవలసి వచ్చిందని, ఆ తర్వాతే ఎన్‌సిపి ఏర్పడిందని సూలే గుర్తు చేశారు. 'తరువాత, సోనియా గాంధీ రాజకీయ ఔదార్యం ప్రదర్శించి, పవార్ సాహెబ్ వద్దకు వచ్చి, యుపిఎ ప్రభుత్వంలో చేరమని ఆయనకు ప్రతిపాదించారని ఆమె గుర్తు చేశారు. రాజకీయాల్లో ఒడిదుడుకులు ఉంటాయని, తాము ఎన్‌సిపితో చేతులు కలిపితే ఏ సిద్ధాంతానికి గానీ, పార్టీ విధానానికి గానీ రాజీ పడబోమని, ఈ హామీలన్నీ ఇచ్చానన్నారు. చెప్పిన దాంట్లో ఎలాంటి మార్పు ఉండదని ఆమె స్పష్టం చేశారు. జగతాప్ తమ పార్టీకి ఒక ముఖ్యమైన నాయకుడని, తాను ఆయనకు సంస్థాగత నిర్మాణాన్ని వివరించానని కూడా ఆమె తెలిపారు. ఇంకా ఏ పొత్తు కూడా ఖరారు కాలేదని ఆమె స్పష్టం చేశారు. ఇవి కేవలం చర్చలు మాత్రమే, ఏ బలమైన ప్రజాస్వామ్యంలోనైనా చర్చలు ముఖ్యమన్నారు. మహారాష్ట్ర ఉప ముఖ్యమంత్రిగా ఉన్న తన బంధువు అజిత్ పవార్‌తో తాను ఇంకా మాట్లాడలేదని సూలే చెప్పారు. పార్టీ కార్యకర్తలందరి అభిప్రాయాలు తీసుకున్న తరువాతే తాను అజిత్ దాదాతో మాట్లాడతానని చెప్పారు. అన్ని సందేహాలు, ఆందోళనలు పరిష్కరించే వరకు ఏ పొత్తుతోనూ ముందుకు వెళ్ళనన్నారు. రెండు ఎన్‌సిపి వర్గాల మధ్య పొత్తు కుదిరితే, అజిత్ పవార్ నేతృత్వంలోని ఎన్‌సిపి తమ 'గడియారం' గుర్తుపైనే ఎన్‌సిపి (ఎస్‌పి) పోటీ చేయాలని పట్టుబట్టవచ్చని చర్చలు జరుగుతున్నాయని అడిగినప్పుడు, తనకు అలాంటి ప్రతిపాదన ఏదీ రాలేదని సూలే చెప్పారు. ఎన్‌సిపి (ఎస్‌పి) 'తుతారి' గుర్తుపైనే పోటీ చేస్తుందని స్పష్టం చేశారు.

ఒబిసి రిజర్వేషన్లను బిజెపి నిరాకరిస్తోంది: అఖిలేష్

గత ఐదేళ్లుగా రిజర్వ్‌డ్ కేటగిరీ పోస్టులను పెద్ద ఎత్తున దోపిడీ

లక్నో: ఉత్తరప్రదేశ్ ప్రభుత్వ నియామకాల్లో ఇతర వెనుకబడిన తరగతులకు రాజ్యాంగబద్ధంగా లభించాల్సిన రిజర్వేషన్‌ను అధికార బిజెపి నిరాకరిస్తోందని సమాజ్‌వాదీ పార్టీ అధ్యక్షుడు అఖిలేష్ యాదవ్ ఆరోపించారు. గత ఐదేళ్లుగా రిజర్వ్‌డ్ కేటగిరీ పోస్టులను పెద్ద ఎత్తున దోపిడీ చేస్తున్నారని మండిపడ్డారు. రాజ్యాంగం ప్రకారం ఇతర వెనుకబడిన తరగతులకు (ఒబిసిలకు) కేటాయించిన 27 శాతం రిజర్వేషన్‌లో దాదాపు మూడింట ఒక వంతును బిజెపి తిరస్కరిస్తోందని యాదవ్ ఎక్స్‌లో పేర్కొన్నారు. ఇది ఆ పార్టీ రాజ్యాంగ వ్యతిరేక, రిజర్వేషన్ వ్యతిరేక ముఖాన్ని' బయటపెట్టిందన్నారు. కాషాయ పార్టీ ఒబిసిలకు రాజ్యాంగబద్ధంగా కేటాయించిన 27 శాతం రిజర్వేషన్‌లో మూడింట ఒక వంతును నిరాకరిస్తూ, తన వాస్తవమైన రాజ్యాంగ వ్యతిరేక, రిజర్వేషన్ వ్యతిరేక ప్రదర్శిస్తోదన్నారు. ఇప్పుడు కొత్తగా నియమితులైన బిజెపి రాష్ట్ర అధ్యక్షుడు ముందుకు వచ్చి, ఒబిసి రిజర్వేషన్‌ను దోపిడీకి గురికాకుండా కాపాడాలి అనడం హాస్యాస్పదంగా ఉందన్నారు. ఉత్తరప్రదేశ్ రెవెన్యూ శాఖలో జరుగుతున్న లేఖ్‌పాల్ నియామకాలను మాజీ ముఖ్యమంత్రి ఉదాహరణగా చూపారు. 7,994 పోస్టులకు గాను, కేవలం 1,441 పోస్టులను మాత్రమే ఒబిసిలకు రిజర్వ్ చేశారని ఆయన అన్నారు. 27 శాతం రిజర్వేషన్ ప్రకారం, 2,158 పోస్టులను ఒబిసిలకు రిజర్వ్ చేయాల్సి ఉంది. అంటే, నియామకాలకు ముందే 717 ఒబిసి లేఖ్‌పాల్ పోస్టులను దోచుకున్నారని ఆయన ఆరోపించారు. ఒబిసి కోటాను కుదించగా, ఆర్థికంగా బలహీన వర్గాలకు (ఇడబ్ల్యుఎస్) పూర్తి 10 శాతం కోటాను, అంటే 792 పోస్టులను కేటాయించారని యాదవ్ ఎత్తి చూపారు. మరో పోస్ట్‌లో, గత ఐదేళ్లలో జరిగిన అన్ని నియామకాల్లోనూ, పిడిఎ (పిచ్చడా, దళిత్,) వర్గాలకు కేటాయించిన పోస్టులను లాగేసుకున్నారని యాదవ్ ఆరోపించారు. ఇవి గత నాలుగు నియామకాలకు సంబంధించిన వివరాలను, వీటిలో 30,000 కంటే ఎక్కువ పిడిఎ పోస్టులను దోచుకున్నారన్నారు. ఈ దొంగతనం బయటపడిన తర్వాత, ప్రభుత్వం నామమాత్రపు కమిటీలను ఏర్పాటు చేసింది, కానీ ఇప్పటి వరకు ఎలాంటి చర్యలు తీసుకోలేదన్నారు. కేవలం మీడియా మేనేజ్‌మెంట్ మాత్రమే జరిగిందని ఆయన ఆరోపించారు. ఒబిసి, ఎస్‌సి, ఎస్‌టి రిజర్వేషన్లను రాష్ట్ర ప్రభుత్వం ఇంకెంత కాలం దోచుకుంటుందని ప్రశ్నించారు. రిజర్వేషన్ ప్రయోజనాలను నిరాకరించడానికి అభ్యర్థులను అర్హులుగా గుర్తించలేదని ప్రకటించడం వంటి చట్టవిరుద్ధమైన సూత్రాలను కోర్టులో సవాలు చేయాల్సిన సమయం ఆసన్నమైందని కూడా యాదవ్ అన్నారు. 'ఉద్యోగాలు బిజెపి అజెండాలో కూడా లేవు, పిడిఎ వ్యక్తులకు అస్సలు లేవు. బిజెపి పోయినప్పుడు, ఉద్యోగాలు, న్యాయమైన నియామకాలు వస్తాయి' అని ఆయన అన్నారు. 69,000 అసిస్టెంట్ టీచర్ల నియామకాలు, బండా వ్యవసాయ విశ్వవిద్యాలయం, లఖింపూర్ కోఆపరేటివ్ బ్యాంక్, లేఖ్‌పాల్ పోస్టులలో అక్రమాలు జరిగాయని యాదవ్ ఆరోపించారు. బిజెపి పిడిఎ వ్యతిరేకమని, వారి రిజర్వేషన్లను లాక్కుంటుందని ఒబిసి, ఎస్‌సి, ఎస్‌టి యువతకు తెలుసునన్నారు.

థాక్రేల మధ్య పొడిచిన పొత్తు

❑ బృహన్ ముంబయి మున్సిపల్ ఎన్నికల్లో కలిసే పోటీ

❑ శివసేన(యుబిటి) అధ్యక్షుడు ఉద్ధవ్ థాక్రే, ఎంఎన్ఎస్ చీఫ్ రాజ్ థాక్రే సంయుక్త ప్రకటన

❑ మరాఠీల, మహారాష్ట్ర ప్రయోజనాల కోసం తాము ఏకమయ్యామని స్పష్టీకరణ

ముంబయి: మహారాష్ట్రలో మున్సిపల్ ఎన్నికల వేళ కొన్ని నెలలకు వస్తున్న ఊహాగానాలకు తెరపడింది. శివసేన (యుబిటి), మహారాష్ట్ర నవనిర్మాణ సేన (ఎంఎన్ఎస్) మధ్య పొత్తు పొడిచింది. ఇరు పార్టీలు అధ్యక్షులు, సోదరులైన ఉద్ధవ్ థాక్రే, రాజ్ థాక్రేలు జనవరి 15న జరగబోయే బృహన్ ముంబయి మున్సిపల్ కార్పొరేషన్ (బిఎంసి) ఎన్నికలకు ముందు తమ పార్టీల పొత్తును అధికారికంగా ప్రకటించారు. రాజ్‌తో కలిసి ముంబయిలో ఏర్పాటు చేసిన సంయుక్త విలేకరుల సమావేశంలో ఉద్ధవ్ మాట్లాడుతూ రెండు పార్టీలు కలిసి ఉండటానికే ఏకమయ్యాయని చెప్పారు. మరాఠీల, మహారాష్ట్ర ప్రయోజనాల కోసం తాము ఏకమయ్యామని ఈ ఇద్దరులు సోదరులు స్పష్టం చేశారు. సాంఘిక సంస్కర్త, రచయిత అయిన తమ తాత ప్రబోధన్‌కర్ థాక్రే సంయుక్త మహారాష్ట్ర ఉద్యమంలో కీలక పాత్ర పోషించారని, అలాగే తన తండ్రి బాల్ థాక్రే, రాజ్ థాక్రే తండ్రి అయిన తన మామ శ్రీకాంత్ కూడా ముంబయి రాష్ట్రంలో భాగమై ఉండేలా చూడటంలో పాత్ర పోషించారని ఉద్ధవ్ అన్నారు. 'ముంబయి మేయర్ మరాఠీ వారే అవుతారు, ఆయన మా వాడే అవుతారు' అని రాజ్ అన్నారు. ముంబయి, రాష్ట్రంలోని ఇతర 27 మున్సిపల్ కార్పొరేషన్లతో పాటు జనవరి 15న ఎన్నికలు జరగనున్న నాసిక్ మున్సిపల్ కార్పొరేషన్ కోసం పార్టీలు తమ సీట్ల పంపకాన్ని ఖరారు చేశాయని ఉద్ధవ్ చెప్పారు. ఇతర పురపాలక సంఘాలలో కూడా రెండు పార్టీల మధ్య పొత్తు కోసం చర్చలు జరుగుతున్నాయన్నారు. బిజెపిలో జరుగుతున్న పరిణామాలను చూడలేని వారు కూడా మాతో చేరవచ్చని ఉద్ధవ్ పిలుపునిచ్చారు. 227 వార్డుల బిఎంసిలో సీట్ల పంపకంపై ఎటువంటి స్పష్టత లేకుండానే 16 నిమిషాల పాటు మాత్రమే ఈ విలేకరుల సమావేశం సాగింది. అత్యంత ప్రతిష్టాత్మకమైన బిఎంసి ఎన్నికల కోసం రెండు పార్టీల మధ్య సీట్ల పంపకం వివరాలను రాజ్ వెల్లడించలేదు. ఇది రెండు పార్టీల ప్రభావం ఉన్న కొన్ని వార్డులలో చర్చలు ఇంకా జరుగుతున్నాయనే ఊహాగానాలకు దారితీసింది. ఈ విలేకరుల సమావేశం శివసేన (యుబిటి) నాయకుడు ఆదిత్య థాక్రే నియోజకవర్గమైన వర్లీలోని ఒక లగ్జరీ హోటల్‌లో జరిగింది. విలేకరుల సమావేశం వేదికపై ఉన్న బ్యాక్ డ్రాప్ బ్యానర్‌లో అవిభక్త శివసేన వ్యవస్థాపకుడు బాల్ థాక్రే చిత్రం, శివసేన (యుబిటి), ఎంఎన్ఎస్ పార్టీల చిహ్నాలు ఉన్నాయి. వేదికకు రాకముందు, రాజ్, ఉద్ధవ్ శివాజీ పార్క్‌లోని బాల్ థాక్రే స్మారక చిహ్నం వద్ద నివాళులర్పించారు. వారు రాజ్ వాహనంలో కలిసి వేదికకు చేరుకున్నారు. విలేకరుల సమావేశంలో కుటుంబ సౌహార్దత స్పష్టంగా కనిపించింది. ఉద్ధవ్ భార్య రష్మి, కుమారుడు ఆదిత్య, రాజ్ భార్య షర్మిల, కుమారుడు అమిత్ కూడా అక్కడ ఉన్నారు. గతేడాది జరిగిన రాష్ట్ర అసెంబ్లీ ఎన్నికల్లో శివసేన (యుబిటి) 288 స్థానాలకు గాను 20 స్థానాల్లో విజయం సాధించగా, ఎంఎన్ఎస్ ఒక్క స్థానంలో కూడా గెలవలేకపోయింది. పాఠశాలల్లో త్రిభాషా సూత్రాన్ని ప్రవేశపెట్టాలన్న మహారాష్ట్ర ప్రభుత్వ నిర్ణయాన్ని, హిందీ భాషను రుద్దడాన్ని వ్యతిరేకించడానికి ఈ పార్టీలు ఏకమయ్యాయి. 1వ తరగతి నుండి 5వ తరగతి వరకు మరాఠీ, ఇంగ్లీషుతో పాటు హిందీని ప్రవేశపెట్టడంపై జారీ చేసిన ఉత్తర్వులను రాష్ట్ర ప్రభుత్వం ఉపసంహరించుకోవడంతో, ఆ నిర్ణయాన్ని జరుపుకోవడానికి వారు జూలైలో సంయుక్తంగా 'విజయ ర్యాలీ' నిర్వహించారు.

బంగ్లాదేశ్‌లో హిందువులపై దాడులు..

బెంగాల్‌లో నిరసన ప్రదర్శనలు

కోల్‌కతా: బంగ్లాదేశ్‌లో మైనారిటీ వర్గానికి చెందిన వ్యక్తి హత్యకు గురికావడంపై భారత్‌లో అక్కడక్కడా అల్లరు చెలరేగుతున్నాయి. బెంగాల్‌లో భారత్–బంగ్లాదేశ్ సరిహద్దులోని అనేక ల్యాండ్ పోర్టులలో బుధవారం హత్యకు వ్యతిరేకంగా హిందూ అనుకూల సంస్థ సభ్యులు ప్రదర్శనలు నిర్వహించారు. హౌరా జిల్లాలో జరిగిన నిరసన సందర్భంగా పోలీసు సిబ్బందికి, బిజెపి మద్దతుదారులకు మధ్య ఘర్షణలు కూడా జరిగాయి. హౌరా వంతెన చేరుకునేలోపు కాషాయ పార్టీ ఊరేగింపును పోలీసులు ఆపిన తర్వాత ఇబ్బంది తలెత్తింది. న

ప్రజాపక్షం
గురువారం, 25 డిసెంబరు

ఆర్థిక నేరగాళ్ల ఇష్టారాజ్యం!

ప్రభుత్వపరంగా సరైన ప్రయత్నాలు... చర్యలు లేనికారణంగా ఆర్థిక నేరగాళ్ల ఇష్టారాజ్యం కొనసాగుతున్నది. వేల కోట్ల రూపాయలు రుణం తీసుకోవడం.. ఎగవేయడం.. విదేశాలకు పారిపోవడం ఒక ప్రహసనంగా మారింది. విదేశాల్లో తలదాచుకున్న వారిని తిరిగి రప్పించడంలో కేంద్ర ప్రభుత్వ వైఫల్యం స్పష్టంగా కనిపిస్తున్నది. లండన్‌లో విజయ్ మాల్యా 70వ పుట్టినరోజు వేడుకల నుంచి సోషల్ మీడియాలో వెలువడిన వీడియో కేవలం ఒక వ్యక్తిగత పార్టీ దృశ్యాన్ని మాత్రమే గాక, భారత ఆర్థిక వ్యవస్థలో జరిగిన ఒక తీవ్రమైన అన్యాయాన్ని కూడా వివరిస్తుంది. కార్పొరేట్ వర్గాల దుర్మార్గపు పోకడలకు ప్రతీకగా మారింది. దేశంలో వేల కోట్ల రూపాయల బ్యాంకు రుణాలు చెల్లించకుండా విదేశాల్లో విలాసవంతమైన జీవితం గడుపుతున్న వ్యక్తుల వ్యవహారం, దేశ ఆర్థిక వ్యవస్థకు గట్టి దెబ్బగా మారింది. విజయ్ మాల్యా, నీరవ్ మోదీ వంటి వారు తీసుకున్న రుణాలు సాధారణంగా ప్రజల డిపాజిట్లతోనే బ్యాంకులు ఇస్తాయి. రైతులు, ఉద్యోగులు, చిన్న వ్యాపారులు తమ పొదుపులను బ్యాంకుల్లో జమచేసిన డబ్బే ఈ రుణాలకు ఆధారం. ఆ రుణాలు తిరిగి చెల్లించకుండా దేశం విడిచి వెళ్లినప్పుడు, ఆ నష్టం బ్యాంకుల ఖాతాల్లో నిరర్థక ఆస్తి (ఎన్‌పిఎ)గా మారుతుంది. ఈ ఎన్‌పిఏ భారాన్ని భరించేందుకు బ్యాంకులకు ప్రభుత్వం మూలధనాన్ని అందిస్తుంది. ఆ డబ్బు ప్రజల నుంచి వసూలు చేసిన పన్నుల నుంచే వస్తుంది? కొద్దిమంది ఆర్థిక నేరస్తులు చేసిన మోసాల వల్ల ప్రభుత్వ ఖజానాపై ఒత్తిడి పెరుగుతుంది. ప్రభుత్వానికి సామాజిక సంక్షేమం, ఆరోగ్యం, విద్య, మౌలిక వసతులపై ఖర్చు చేయాల్సిన డబ్బు బ్యాంకులను కాపాడేందుకు వెచ్చించాల్సి వస్తుంది. ఫలితంగా ప్రజలకు రావాల్సిన సేవలు తగ్గిపోతాయి లేదా పన్నులు పెరుగుతాయి. ఇంకోవైపు, బ్యాంకులకు నష్టాలు పెరిగితే అవి కొత్త రుణాలు ఇవ్వడంలో జాగ్రత్తగా వ్యవహరిస్తాయి. వడ్డీ రేట్లు పెరుగుతాయి. పరిశ్రమలు, చిన్న వ్యాపారాలు, రైతులు అధిక వడ్డీలతో రుణాలు తీసుకోవాల్సి వస్తుంది. ఫలితంగా, ఉత్పత్తి ఖర్చు పెరుగుతుంది. ఆ పెరిగిన ఖర్చును వ్యాపారులు చివరకు వస్తువుల ధరల రూపంలో వినియోగదారులపై మోపుతారు. ఇదే ద్రవ్యోల్బణంగా సామాన్యుడికి శరాఘాతమవుతుంది. ఒకవైపు పాల, కూరగాయలు, ఇంధనం, విద్య, వైద్యం ధరలు పెరిగి సగటు జీవి అల్లాడుతుంటే, మరోవైపు వేల కోట్ల రూపాయల రుణాలు ఎగ్గొట్టిన వారు విదేశాల్లో పార్టీల్లో జల్సాలు చేయడం వ్యవస్థలో నెలకొన్న నిర్లిప్తతను, ఉదాసీనతను స్పష్టం చేస్తున్నది. చట్టాన్ని తప్పించుకుని, న్యాయ ప్రక్రియను ఆలస్యం చేస్తూ విదేశాల్లో ఆస్తులను కాపాడుకునే ఈ తరహా చర్యలు, భారత ఆర్థిక వ్యవస్థకు దీర్ఘకాలిక నష్టం చేస్తాయి. దేశంలో కష్టపడి పన్నులు చెల్లించే సామాన్య పౌరుడు మాత్రం పెరిగిన ధరలు, తగ్గిన సేవలు, పెరిగిన పన్నుల రూపంలో ఆ భారాన్ని మోయాల్సి వస్తుంది. కార్పొరేట్ నేరస్తులకు నేరుగా క్షమించి డబ్బు ఇచ్చింది అనే భావన సాంకేతికంగా సరైనది కాదు. కానీ వాస్తవంలో జరిగిందేమిటంటే, బ్యాంకులు ఇచ్చిన భారీ రుణాలు తిరిగి రాకపోవడంతో వాటిని రైటాఫ్‌లు, బ్యాంక్రప్సీ సెటిల్మెంట్లు రూపంలో ఖాతాల నుంచి తొలగించాల్సి వచ్చింది. ఆ భారాన్ని చివరికి ప్రభుత్వమే, అంటే ప్రజల పన్నుల ద్వారానే భరించింది. విజయ్ మాల్యా, నీరవ్ మోదీసహా, ఇలాంటి పెద్ద కార్పొరేట్ డిఫాల్టర్ల వల్ల బ్యాంకులు సుమారు 10 లక్షల కోట్ల రూపాయలకుపైగా ఎన్‌పిఎలను రద్దు చేశాయి. ప్రభుత్వం పార్లమెంట్‌లో ఇచ్చిన గణాంకాల ప్రకారం, గత దశాబ్దంలో బ్యాంకులు రైటాఫ్ చేసిన మొత్తం రూ. 12 నుంచి 15 లక్షల కోట్ల మధ్య ఉందని అంచనా. సాధారణ రైతు లేదా చిన్న రుణగ్రహీత ఒక కిస్తీ ఆలస్యం చేస్తే వెంటనే నోటీసులు... ఆస్తుల స్వాధీనాలు.. కానీ పెద్ద కార్పొరేట్ రుణాల కేసులు సంవత్సరాల తరబడి నడుస్తాయి. నిందితులు విదేశాలకు పారిపోతారు. చివరకు బ్యాంకులు రైటాఫ్ చేసి ఖాతాలు మూసేస్తాయి. చట్టపరంగా అది రైటాఫ్ అయినా, ప్రజల దృష్టిలో అది అన్యాయమైన మాఫీగా మారుతుంది. ఈ రుణ నష్టాలను భర్తీ చేయడానికి ప్రభుత్వం బ్యాంకుల్లో వేల కోట్ల రూపాయల ప్రజాధనం వృథా చేస్తుంది. కొద్దిమంది కార్పొరేట్ నేరస్తులు ఎగ్గొట్టిన వేల కోట్ల రూపాయల భారాన్ని చివరకు సామాన్య భారతీయుడే మోయాల్సి వస్తోంది. కార్పొరేట్ నేరస్తుల వల్ల నేరుగా లేదా పరోక్షంగా లక్షల కోట్ల రూపాయల భారాన్ని దేశంలోని సామాన్యులే భరిస్తున్నారు. న్యాయం, సమానత్వం, వ్యవస్థపై నమ్మకాన్ని కోల్పోతున్నారు. విదేశాల్లో ఉన్నల్ల డబ్బును నయాపైసాతో సహా తిరిగి తెప్పిస్తామని బిజెపి హామీ ఇచ్చి.. కార్పొరేట్ ఆర్థిక నేరస్తుల ఆట కట్టిస్తామని ప్రకటించి దశాబ్దకాలం గడిచిపోయింది. పరిస్థితి మాత్రం 'ఎక్కడ వేసిన గొంగళి అక్కడే' అన్న చందంగా ఉంది. మోదీ ప్రభుత్వం ఇప్పటికైనా నిద్రలేచి, ఆర్థిక నేరస్థుల ఆటకట్టించాలి. న్యాయాన్ని గెలిపించాలి.

అమెరికా–చైనా మధ్య ఎఐ ప్రచ్ఛన్న యుద్ధం

టి.ఎన్.అశోక్

ఆర్టిఫిషియల్ ఇంటెలిజెన్స్ (ఎఐ – కృత్రిమ మేధస్సు) రంగంలో ఆధిపత్యం కోసం వాషింగ్టన్, బీజింగ్‌ల మధ్య జరుగుతున్న పోటీ... సాంకేతికతను, భౌగోళిక రాజకీయాలను, ప్రపంచ ఆర్థిక వ్యవస్థను పునర్నిర్మిస్తోంది. అయితే, ఈ పోటీలో ఎవరికీ విజయం లభిస్తుందనే గ్యారెంటీ లేదు.

2024 వసంత రుతువులో చైనాలోని ఒక ప్రముఖ ఎఐ కంపెనీ ఎగ్జిక్యూటివ్‌లు ఊహించని రీతిలో ఫోన్ కాల్స్ ఎదుర్కోవాల్సి వచ్చింది. కేవలం ఒక నెలలోనే పది వేర్వేరు ప్రభుత్వ సంస్థలు వారిని సంప్రదించి, ఒకే అత్యవసర సందేశాన్ని అందించాయి – చైనాకు స్వదేశీ ఎఐ మోడల్స్ అవసరమని, అవి వెంటనే కావాలని స్పష్టం చేశాయి.

ఈ ఒత్తిడి బీజింగ్‌లో నెలకొన్న తీవ్ర ఆందోళనను ప్రతిబింబించింది. ఓపెన్ ఎఐ, గూగుల్ సంస్థలు జనరేటివ్ ఎఐ ఆవిష్కరణలతో దూసుకుపోతుంటే, చైనా కంపెనీలు మాత్రం చాలా వెనుకబడి ఉన్నాయి. ఎంతలా అంటే, చాలా కంపెనీలు మెటా(మెటా) వారి ఉచిత, ఓపెన్ సోర్స్ మోడల్స్‌పై ఆధారపడ్డాయి. అధునాతన చిప్‌లపై అమెరికా విధించిన ఎగుమతి ఆంక్షలు ఈ అంతరాన్ని మరింత పెంచేలా కనిపించాయి. ఈ శతాబ్దపు అత్యంత కీలకమైన సాంకేతిక పోటీలో తమ దేశం శాశ్వతంగా వెనుకబడిపోతుందేమోనన్న భయం చైనా నాయకత్వంలో నెలకొంది.

తొమ్మిది నెలల తర్వాత, 'డీప్‌సీక్' అనే పెద్దగా గుర్తింపు లేని చైనా స్టార్టప్, ఓపెన్ ఎఐ అత్యుత్తమ మోడల్‌తో పోటీపడగల ఒక పరిష్కార నమూనాను అతి తక్కువ ధరకే విడుదల చేసింది. ఈ ఆవిష్కర ణ చైనా టెక్ రంగానికి కొత్త ఉత్సాహాన్ని ఇవ్వడమే కాకుండా, సిలికాన్ వ్యాలీని కూడా ఆశ్చర్యపరిచింది. చాలామంది పరిశీలకులు దీనిని 'ప్రచ్ఛన్న యుద్ధం' కాలం నాటి మాటల్లో ఈ విధంగా చెబుతున్నారు. : రెండు అగ్రరాజ్యాల మధ్య జరిగే పోటీలో 'విజేత' అన్నీ చేజిక్కించుకుంటాడు. అది పరిశ్రమలను, సమాజాన్ని, ప్రపంచ అధికారం గతిని పునః రూపకల్పన చేస్తుంది.

'చివరికి చైనా గర్వించదగ్గ ఒక మోడల్ లభించింది' అని డీప్‌సీక్ విడుదలైన తర్వాత ప్రధానమంత్రి లి కియాంగ్ అధికారులతో అన్నట్లు సమాచారం. ఈ ఆశావాదం ప్రభుత్వ మద్దతును వెల్లువలా పెంచడమే కాకుండా, అమెరికా కూడా తన పోటీని వేగవంతం చేసేలా చేసింది. ఈ పెరుగుతున్న పోటీ ప్రచ్ఛన్న యుద్ధ కాలపు సాంకేతిక పోరాటాలను గుర్తుకు తెస్తోంది. ముఖ్యంగా డిఫెన్స్ కంప్యూటర్ల తయారీ కోసం జరిగిన పోటీ, అప్పట్లో ప్రపంచ ఆర్థిక వ్యవస్థలో విప్లవాత్మక మార్పులు తెచ్చింది. అయితే ఎఐ సామర్థ్యం చూస్తుంటే ఆ పాత పోటీ కూడా చిన్నదిగా అనిపిస్తుంది.

ఎఐ గనుక మానవ మేధస్సును మించిపోయి, తనను తాను మెరుగుపరుచుకునే సామర్థ్యాన్ని పొందితే, అది ఏ దేశం చేతిలో ఉంటే ఆ దేశానికి శాస్త్రీయ, ఆర్థిక, సైనిక రంగాల్లో తిరుగులేని ఆధిక్యాన్ని ఇస్తుందని నిపుణులు చెబుతున్నారు. ఒకవేళ అంతటి స్థాయికి చేరకపోయినా, భారీ డేటాను విశ్లేషించే, సంక్లిష్టమైన పనులను ఆటోమేట్ చేసే ఎఐ సామర్థ్యం, క్యాన్సర్ నిర్ధారణ నుండి క్షిపణి రక్షణ వరకు అన్నింటినీ సమూలంగా మారుస్తుంది.

ఈ పోటీ కారణంగా ప్రపంచవ్యాప్తంగా టెక్‌రంగంపై పెట్టుబడులు భారీగా పెరిగాయి. ఇది ఇరు దేశాల స్టాక్ మార్కెట్లను పెంచడమే కాకుండా ఆర్థిక వృద్ధికి కొత్త మార్గాలను తెరిచింది. 2025 మొదటి అర్ధభాగంలోనే అమెరికన్ ఇన్వెస్టర్లు ఎఐ స్టార్టప్‌లలో 104 బిలియన్ డాలర్లను పెట్టుబడిగా పెట్టారు. మరోవైపు, బెర్న్‌స్టీన్ విశ్లేషకుల ప్రకారం, ప్రముఖ చైనా టెక్ కంపెనీలు 2027 నాటికి ఎఐపై 361 బిలియన్ డాలర్లు ఖర్చు చేసే అవకాశం ఉంది.

రెండు వైపులా ఆశయం కంటే భయమే ఎక్కువగా ఉంది. చైనా 'నిరంకుశ ఎఐ (అథారిటేరియన్ ఎఐ)' అమెరికా టెక్ ఆధిపత్యానికి ముప్పు అని వాషింగ్టన్ హెచ్చరిస్తోంది. ఎఐలో వెనుకబడితే, చైనా మళ్ళీ ప్రపంచశక్తిగా ఎదగకుండా అమెరికా అడ్డుకుంటుందని బీజింగ్ భావిస్తోంది. అభివృద్ధి చెందుతున్న దేశాల మార్కెట్ వాటా కోసం ఇరు దేశాలు పోటీపడుతున్నాయి. దానిద్వారా ప్రపంచ జనాభాలో పెద్ద భాగాలపై ప్రభావం చూపవచ్చు.

ఈ పోటీ తీవ్రత కారణంగా దుష్ప్రచారం, మానవ విలువలకి విరుద్ధంగా పనిచేసే సూపర్ ఇంటెలిజెంట్ సిస్టమ్స్ వంటి ఎఐ కారణంగా కలిగే ప్రమాదాలను నాయకులు పక్కన పెడుతున్నారు. 'ఎఐ భవిష్యత్తు అనేది భద్రత గురించి ఆందోళన చెందడం ద్వారా లభించదు,' అని అమెరికా ఉపాధ్యక్షుడు జె.డి.వాన్స్ ఫిబ్రవరిలో ప్యారిస్‌లో చేసిన ఒక ప్రసంగంలో ప్రకటించారు.

అత్యంత శక్తివంతమైన ఎఐ మోడల్స్‌ను రూపొందించడంలో అమెరికా స్పష్టమైన ఆధిక్యంలో ఉంది. అధునాతన చిప్ తయారీలో,

ప్రైవేట్ ఇన్వెస్టర్ల నుండి లభించే భారీ ఆర్థిక వనరులలో అమెరికాకు తిరుగులేదు. కానీ చైనా వద్ద భారీ సంఖ్యలో ప్రతిభావంతులైన ఇంజనీర్లు ఉన్నారు. ఖర్చులు తక్కువగా ఉండడమే కాకుండా అమెరికాలోని మార్కెట్ ఆధారిత విధానం కంటే వేగంగా కదిలే ప్రభుత్వ నిర్దేశిత అభివృద్ధి నమూనా ఉంది.

ఎఐ సవాలుకు బీజింగ్ స్పందన సమగ్రంగా ఉంది. షీ జిన్‌పింగ్ 'ఎఐ ప్లస్' బ్లూప్రింట్ ప్రకారం, ఇన్నర్ మంగోలియా వంటి ప్రాంతాలలో భారీ కంప్యూటింగ్ క్లస్టర్ల నిర్మాణాన్ని అధికారులు వేగవంతం చేస్తున్నారు. ఇక్కడ సోలార్, విండ్ ఫామ్‌ల ద్వారా చౌకగా విద్యుత్ లభిస్తుంది. 2028 నాటికి వందలాది డేటా సెంటర్లను ఒకే నెట్‌వర్క్‌గా కలపాలని, దానిని'నేషనల్ క్లౌడ్' అని పిలవాలని ప్రణాళికలు రూపొందిస్తున్నారు.

2027 నాటికి చైనా ఆర్థిక వ్యవస్థలో 70 శాతం, 2030 నాటికి 90శాతం ఎఐ వినియోగాన్ని లక్ష్యంగా పెట్టుకున్నారు. ఇది 'మానవ ఉత్పత్తి, జీవన విధానాన్ని' మారుస్తుందని జిన్‌పింగ్ అభివర్ణించారు.

చైనాకు ఒక చరిత్ర ఉంది. ప్రారంభంలో అమెరికన్ టెక్నాలజీ కంటే వెనుకబడి ఉన్నా, కాలక్రమేణా ఆ సాంకేతికతను అందిపుచ్చుకుని పైచేయి సాధిస్తుంది. సోషల్ మీడియాలో కూడా అమెరికన్ ప్లాట్ ఫామ్ ముందున్నా, చివరికి చైనీస్ ఇంజనీర్లు సృష్టించిన టిక్ టాక్ ప్రపంచాన్ని శాసించింది. ప్రస్తుతం కోడింగ్ నుండి వీడియో జనరేషన్ వరకు అనేక పనులలో చైనా మోడల్స్ అగ్రస్థానంలో ఉన్నాయి. అటానమస్ వాహనాలు, డ్రోన్లు, హ్యూమనాయిడ్ రోబోల ద్వారా ఎఐని భౌతిక ప్రపంచంలోకి తీసుకురావడంలో చైనా ఉత్పాదక రంగం దూసుకుపోతోంది.

అయినప్పటికీ, అధునాతన సెమీకండక్టర్లు అమెరికా వద్ద ఉన్న అతిపెద్ద అస్త్రం. అమెరికా ఆంక్షల కారణంగా, అమెరికాతో సమానమైన మైక్రోచిప్‌లను తయారు చేయడానికి చైనాకు మరో పదేళ్లు పట్టవచ్చని పరిశీలకులు భావిస్తున్నారు. ఈ కంప్యూటింగ్ శక్తి కొరత వల్ల డీప్‌సీక్ వంటి కంపెనీలు తదుపరి తరం మోడల్స్‌ను అభివృద్ధి చేయడంలో ఇప్పటికే జాప్యం ఎదుర్కొంటున్నాయి.

దీనికి సమాధానంగా, దేశీయ సెమీకండక్టర్ సరఫరాను మెరుగుపరుచుకోవడానికి చైనా తన టెక్ కంపెనీలను ఏకం చేస్తోంది. బైట్ డ్యాన్స్ వంటి కంపెనీలపై ఎన్విడియా చిప్‌ల కొనుగోలు నిలిపివేసి, చైనా చిప్ తయారీదారులతో కలిసి పనిచేయాలని ఒత్తిడి చేస్తోంది. హువాయ్ ఇందులో ముందుండి, ఒకేసారి 10లక్షల చిప్‌లను కలిపి పనిచేసే వ్యవస్థలను అభివృద్ధి చేయటానికి వేలాది కంపెనీలతో పని చేస్తోంది. అయినప్పటికీ, సెమీకండక్టర్ సాంకేతికతలో అమెరికాకు ఉన్న అర్ధ శతాబ్దపు ఆధిక్యాన్ని అధిగమించడం చైనాకు అంత సులభం కాదు. 'గతంలో వేరే వాటిని సాధించినట్లుగానే దీనిని కూడా చిటికె లో సాధిస్తామనుకోవడం ప్రపంచంలోనే అత్యంత కష్టమైన పనిని తక్కువ అంచనా వేయడమే అవుతుందని అమెరికా జాతీయ భద్రతా మండలిలో పనిచేసిన మెక్ గెయిర్ అన్నారు. మరోవైపు, ఎన్విడియా, ఇతర అమెరికన్ కంపెనీలు భారీ పెట్టుబడులతో సాంకేతిక హద్దులను చెరిపివేస్తూ ముందుకు సాగుతున్నాయి.

అంతిమ విజేత ఎవరనేది ఇంకా స్పష్టంగా తెలియడం లేదని నిపుణులు అంటున్నారు. దీనికి కొంతవరకు కారణం, ఈ పోటీ కేవలం ఖర్చుతో మాత్రమే ముడిపడి ఉండకపోవడమే. ప్రస్తుతం ఒక క్లిష్టమైన అనిశ్చితి నెలకొంది: కేవలం అత్యుత్తమ చిప్‌లతో కంప్యూటింగ్ శక్తిని పెంచుకుంటూ పోతే సరిపోతుందా? అది మరింత శక్తివంతమైన ఎఐ మోడళ్లను నిరంతరం అందిస్తూనే ఉంటుందా? ఈ మధ్యకాలంలో ఎఐ పురోగతి కాస్త నెమ్మదించడంతో సిలికాన్ వ్యాలీలో ఈ ఆందోళన పెరుగుతోంది.

ఒకవేళ ఓపెన్ ఎఐ వంటి సంస్థలు భారీ పెట్టుబడులు పెట్టినప్పటికీ, ఎఐ పనితీరు ఒకే స్థాయి వద్ద ఆగిపోతే, చైనాకు సమాన స్థాయిలో పోటీపడే అవకాశం దక్కుతుంది. 'వాస్తవానికి సాంకేతికత ఏ దిశలో వెళ్తుందో మాకు తెలియదు' అని జార్జ్‌టౌన్ సెంటర్ ఫర్ సెక్యూరిటీ అండ్ ఎమర్జింగ్ టెక్నాలజీ స్ట్రాటజీ డైరెక్టర్, ఓపెన్ ఎఐ బోర్డు మాజీ సభ్యురాలు హెలెన్ టోనర్ అన్నారు.

ఈ పోటీకి అయ్యే ఖర్చు కేవలం డాలర్లతోనే ముగిసిపోదు. హ్యాకర్లకు ఎఐ మరింత శక్తివంతమైన సాధనాలను అందించడం, అలాగే మేధో సంపత్తిని దొంగిలించడానికి ప్రోత్సాహకాలు పెరగడం వల్ల సైబర్ దాడులు, సైబర్ గూఢచర్యం అనివార్యంగా మారుతున్నాయి. పెరుగుతున్న అపనమ్మకం కారణంగా ఉగ్రవాద ముఠాలు ఎఐ ని ఆయుధంగా మార్చుకోకుండా నిరోధించడం వంటి అంశాల్లో సహకారం దాదాపు అసాధ్యం అవుతుంది. 'ఎఐ ప్రచ్ఛన్న యుద్ధం ఖర్చులు ఇప్పటికే ఎక్కువగా ఉన్నాయి. అవి ఇంకా పెరగనున్నాయి' అని టెక్నాలజీ పాలసీ అనలిస్ట్ పాల్ ట్రియోలో అన్నారు. 'అమెరికా, చైనా ఎఐ ఆయుధాల పోటీ తాము ఊహిస్తున్నట్లుగా' అధునాతన ఎఐ సామర్థ్యాల అభివృద్ధిపై ఎదుటి పక్షం ఆంక్షలను పాటిస్తుందని ఏ పక్షం కూడా నమ్మలేని పరిస్థితి నెలకొంది.' పరిశోధన, అభివృద్ధి కోసం బిలియన్ల కొద్దీ నిధులు కుమ్మరిస్తున్నప్పటికీ,ఈ సాంకేతికత భవిష్యత్తుపై ప్రాథమిక ప్రశ్నల కు సమాధానాలు లేవు.ఈ కొత్త ప్రచ్ఛన్న యుద్ధం ఫలితం ఎంత అనిశ్చితంగా ఉందో, దానివల్ల కలిగే పరిణామాలు కూడా అంతే భారీగా ఉన్నాయి.

(ఐపిఏ సర్వీస్)

ప్రేమ, భయం, పరువు మధ్య నలిగిపోయిన ఒక జీవితం

డా.అట్ల శ్రీనివాస్ రెడ్డి
రిహాబిలిటేషన్ సైకాలజిస్ట్, ఫ్యామిలీ కౌన్సెలర్, 9703935321

సంగారెడ్డి జిల్లా కొల్లూరు డబుల్ బెడ్రూం ఇండ్ల వద్ద చోటు చేసుకున్న యువతి మృతి చెందిన ఘటన ఒక వ్యక్తిగత విషాదం మాత్రమే కాదు. ఇది నేటి సమాజంలో యువత ఎదుర్కొంటున్న మానసిక ఒత్తిడి, భయం, సమస్యలెదురైనపుడు నిర్ణయం తీసుకోవడంలో కలిగే లోపాలను ప్రతిబింబించే అద్దంలాంటి యథార్థ సంఘటన.

ఒక క్షణం ప్రేమ, మరో క్షణం భయం, అంతలోనే జీవితం ముగింపు. హైదరాబాద్ పాతబస్తీ కోమటివాడకు చెందిన యువతి(20), చార్మినార్ ప్రాంతానికి చెందిన యువకునితో పరిచయం పెంచుకుంది. ఆ పరిచయం ప్రేమగా మారింది. ప్రేమలో ఉన్న ఇద్దరూ భవిష్యత్తు కలలు కంటున్న సమయంలోనే ఈ దారుణ ఘటన చోటు చేసుకుంది.

ఖాళీ ఫ్లాట్లో గడిపిన క్షణాలు, అనుకోని తండ్రి రాక, అంతా ఒక్కసారిగా మారిపోయింది.

తండ్రి ఎదురుపడితే ఏమవుతుందన్న భయం, పరువు పోతుందన్న ఆందోళన, ఆ క్షణంలో సరైన ఆలోచన చేయలేని మానసిక స్థితి. ఇవన్నీ కలిసి యువతిని ఒక తప్పటడుగు వైపు నెట్టాయి. బాల్కనీ ద్వారా తప్పించుకునే ప్రయత్నం చివరకు ఆమె ప్రాణాలకే ముప్పుగా మారింది. ఈ సంఘటనను కేవలం అప్రమత్తత లోపంగా లేదా తప్పుడు నిర్ణయం గా చెప్పేసి ముందుకు వెళ్లిపోవడం మన బాధ్యతారాహిత్యం అవుతుంది. ఎందుకంటే ఇక్కడ అసలు ప్రశ్న, యువత ఎందుకు అంతగా భయపడుతోంది? ఎందు కు ఒక క్షణంలో ప్రాణాలకంటే పరువే పెద్దదిగా కనిపిస్తోంది?

అతి భయంతోనే చావు

ఈ ఘటన వెనుక పని చేసిన ప్రధాన అంశం అతి భయం. అతిగా భయం కలిగినపుడు మనిషి మెదడులోని ఆలోచన, తర్కానికి బాధ్యమైన భాగం తాత్కాలికంగా పనిచేయడం తగ్గిపోతుంది. ఆ సమయంలో మనిషి పరిణామాలను అంచనా వేయలేడు, ప్రత్యామ్నాయ మార్గాలు ఆలోచించలేడు, ప్రమాద స్థాయిని అర్థం చేసుకోలేడు, దీనినే సైకాలజీలో టన్నెల్ విజన్ అంటారు. అంటే ఒకే దారిలోనే ఆలోచన చేస్తూ ఉండడం. ఆ యువతి ఆ క్షణంలో ఆలోచించింది ఒక్కటే ఇక్కడ నుంచి తప్పించుకోవాలి. కానీ ఎలా? అన్న ప్రశ్నకు మెదడు సరైన సమాధానం ఇవ్వలేకపోయింది.

మన సమాజంలో ప్రేమ తప్పు కాదు అని మాటల్లో చెబుతాం. కానీ ఆ ప్రేమ బయటపడితే వచ్చే పరిణామాల భయం యువతను లోపల నుంచే చంపేస్తోంది. తల్లిదండ్రుల భయం, సమాజపు చూపు, బంధువుల మాటలు ఏమంటారో?అన్న ఆలోచన.. ఇవన్నీ కలిసి యువత మనసులో ఒక ఇన్ విజిబుల్ ప్రెస్సర్ కుక్కర్‌ను తయారు చేస్తా యి. ఈ ఒత్తిడి ఒక్కసారిగా పేలినప్పుడు, ఆ పేలుడు ఫలితంతోనే ఇలాంటి విషాదాంతాలు.

ఈ ఘటనను విషాద ప్రేమ కథగా మాత్రమే చూడ టం ప్రమాదకరం. ఇది అసలు ఒక మానసిక, సామాజిక వైఫల్యం. యువత తమ భావాలను భయం లేకుండా చెప్పుకోలేకపోవడం, తల్లిదండ్రులు వినే వాతావరణం లేకపోవడం, ప్రేమను నేరంగా ముద్ర వేసే ఆలోచనలు, భావోద్వేగ విద్య అవగాహన లేకపోవడం, ఇవన్నీ కలిసే ఇలాంటి సంఘటనలకు దారి తీస్తున్నాయి.

మన సమాజం ఆలోచించాల్సిన ప్రశ్నలు

ఈ ఘటన తర్వాత మనం వేసుకోవాల్సిన ప్రశ్నలు ఇవీ. ఒక యువతి తండ్రిని ఎదుర్కోవడాని కంటే చావునే ఎందుకు ఎంచుకుంది?, ప్రేమను అంగీకరించలేని భయ వాతావరణం ఎవరు సృష్టించారు? మన ఇళ్లలో పిల్లలు భయపడకుండామాట్లాడగలుగుతున్నారా?, ఇవన్నీ ఆలోచించకపోతే, ఈ ఘటన చివరిది కాదన్నది చేదు నిజం.

తల్లిదండ్రులు భయంతో కాదు, భరోసాతో మాట్లాడే సంస్కృతి, పాఠశాల స్థాయి నుంచే భావోద్వేగ నైపుణ్యాలు నేర్పించడం, ప్రేమ, సంబంధాలపై సరైన అవగాహన కలిపించడం, యువతకు కౌన్సెలింగ్ సేవలు సులభంగా అందుబాటులో ఉండటం, ఇవి లేకుండా కేవలం చట్టాలు, హెచ్చరికలు మాత్రమే ఉంటే సరిపోవు అన్నది అక్షరాల సత్యం.

యువతి మృతి ఒక ప్రమాదం కాదు ఇది భయంతో నడిచే సమాజానికి అద్దం. తండ్రిని ఎదుర్కోవడానికంటే చావు సులభం అనిపించిన మన స్తత్వం ఎలా ఏర్పడింది? ప్రేమను అంగీకరించలేని వాతావరణం ఎవరు సృష్టించారు? తీవ్ర భయం మనిషిని ఆలోచించనివ్వదు. ఆ క్షణంలో సరైన దారి కనిపించదు. అందుకే ఒక యువతి ప్రాణాలనే మూల్యం గా చెల్లించింది. ఇది ప్రేమ కథ కాదు. ఇది కమ్యూనికేషన్ వైఫల్యం. భయం కాదు భరోసా కావాలి. శిక్ష కాదు సంభాషణ కావాలి. లేకపోతే ఇలాంటి వార్తలు మళ్లీ మళ్లీ చదవాల్సి వస్తుంది.

ప్రాణం కన్నా పరువు పెద్దదా?

యువతి మృతి ఒక ప్రమాదం మాత్రమే కాదు. ఇది మన సమాజానికి ఒక హెచ్చరిక. ప్రాణం కన్నా పరువు పెద్దదిగా అనిపించే పరిస్థితులు మనమే సృష్టించుకుంటే, ఇలాంటి విషాదాలు మళ్లీమళ్లీ మనల్ని వెంబడిస్తాయి. ఒక యువతి చేసిన తప్పటడుగు వెనుక మనందరి మౌనం కూడా కొంత కారణమే.

యువతకు ఒక విషయం స్పష్టంగా చెప్పాలి, భయం వచ్చినప్పుడు మీరు ఒంటరిగా లేరు. ఆ క్షణంలో నిర్ణయం తీసుకోవద్దు. సహాయం అడగడం బలహీనత కాదు. తల్లిదండ్రులకు ఒక విజ్ఞప్తి–మీ పిల్లలు నిజం చెప్పడానికి భయపడుతున్నారంటే, అక్కడే ప్రమాదం మొదలవుతుంది. వినే మనసు, భరోసా ఇచ్చే మాట ఒక ప్రాణాన్ని కాపాడగలదు. సైకాలజీ చెబుతుంది ప్రేమ, భావోద్వేగాలు సహజం. వాటిని నేరంగా ముద్ర వేయడమే సరి కాదు. ఒక మంచి సంభాషణ ఒక ప్రాణాన్ని కాపాడ గల దు. ఒక మౌనం ఒక ప్రాణాన్ని తీసేయగలదు. అందులో నుండి ఎంచుకోవాల్సింది మనమే.

'పుస్తక ప్రదర్శన' వెలుగులై ప్రసరించాలి

మేరుగు రాజయ్య
9441440791

అందరికీ అందుబాటులో ఉంటుంది పుస్తకం. పుస్తకం అంటే అందరికీ ఇష్టం. పుస్తకాలు చదివితే మెదడులో న్యూరాన్లు వృద్ధి పొంది, సామర్థ్యం, జ్ఞాపకశక్తి, నిర్ణయాత్మక శక్తి, చురుకుదనం పెంపొంది ప్రశాంతత కలుగుతుందని సైన్స్ చెపుతుంది. పుస్తకం హస్త భూషణం. ఇప్పుడు ప్రైవేటు పాఠశాలలు వచ్చి పుస్తకాలను, చదువును ఖరీదు చేసినవి. ప్రభుత్వ పాఠశాలలు వర్ధిల్లినప్పుడు మడిసిన అరచేతిలో పుస్తకాలు పట్టుకుని లేదా భుజంమీద పెట్టుకుని మాట్లాడుకుంటూ నడకతో బడికి పోయేవారు. చదువుతున్న క్లాస్ పాసై పై తరగతిలో జాయిన్ అయిన తరువాత పాత పుస్తకాలను జూనియర్స్‌కు అమ్మి, సీనియర్స్ నుండి సగం లేదా ముప్పావు రేటుకు కొనుక్కొని తల్లిదండ్రులకు ఆర్థిక భారం పడకుండా పుస్తకాలను మంచిగా కాపాడుకునేది. పుస్తకాలు పట్టుకునిపోయి మంచమీద కూర్చొని చదువుతూ, జొన్న కంకులను పిట్టలు తినకుండా కావలి కాసేది. సామాజిక వృత్తుల కుటుంబాల విద్యార్థులు బడి సెలవుల రోజుల లో వ్యవసాయ కూలీ పనులకు పోయి పుస్తకాలు, కాపీలు కొనుక్కునేది. పుస్తకాల రక్షణ గురించి పాత న్యూస్ పేపర్స్‌ను, అట్టల ను బుట్టలో వేసేది. పుస్తకాల మీద కనీసం పేర్లు కూడా రాసుకోకుండా భద్రపరచుకునేది.

భాషకు భౌతిక రూపమే 'లిపి'

భాష (నుడి)ఆలోచనలను పంచుకోవడానికి అలాగే విజ్ఞానానికి, వివేకానికి, అభివృద్ధికి, భవిష్యత్తుకు మార్గదర్శకాలుగా ఉపయోగపడడానికి అక్షరాలను పొందుపరచి పుస్తకాలను వెల్లడించ డం జరుగుతుంది. పుస్తకాల భౌతికతకు మూలం కాగితం. కాగితాన్ని మొదటగా లీయాంగ్‌లో చైనా కోర్టు అధికారి త్సాయ్ లున్ మల్బరీ బెరడు, జనపనార, గడ్డలను నీటితో కలిపి గుజ్జుగా చేసిన ద్రవాన్ని బయటకుతీసి సన్నని చాపలో ఎండలో ఆరబెట్టడానికి వేలాడదీశాడు. దాని తరువాత 1900 సంవత్సరాల క్రితం డ్రాయింగ్‌లను, రచనలను రికార్డు చేయడానికి చైనాలో కాగితాన్ని ఉత్పత్తి చేశారు. 8వ, శతాబ్దంలో సాంకేతికతతో తయారు చేసిన కాగితం ఆసియాకు, ఈజిప్టు, మొరాకో ద్వారా యూరప్‌కు వ్యాపించింది. అందుకే చైనా

విద్యార్థులకు దుప్పట్లు, గీజర్లు పంపిణీ

ప్రజాపక్షం/తిర్యాణి : చలి తీవ్రత నేపథ్యంలో విద్యార్థినులకు వెచ్చదనం పంచేందుకు మాణిక్యపూర్ కస్తూర్బా గాంధీ బాలికల విద్యాలయంలో దుప్పట్లు, గీజర్లు పంపిణీ చేశారు. ఆసిఫాబాద్ ఆర్యవైశ్య మహాసభ ఆధ్వర్యంలో బండారు సుబ్బారావు సహకారంతో 250 మంది విద్యార్థినులకు దుప్పట్లు, వేడి నీటి కోసం 4 గీజర్లను అందజేశారు. పాఠశాలను సందర్శించిన సత్యమేవ జయతే ఫౌండేషన్ జిల్లా ఇంచార్జ్ ఎం.శివ అక్కడి సమస్యలను ఎస్ఐ రామారావు దృష్టికి తీసుకెళ్లడంతో ఆయన స్పందించి ఈ ఏర్పాట్లు చేయించారు. కార్యక్రమంలో తిర్యాణి ఎస్ఐ వెంకటేష్, జిల్లా, మండల ఆర్యవైశ్య నాయకులు పాల్గొన్నారు.

భూనిర్వాసితులను ఆదుకుంటాం

సబ్ కలెక్టర్ కిరణ్మయి

ప్రజాపక్షం/నిజాంసాగర్: భూనిర్వాసితులను ఆదుకుంటామని బాన్సువాడ సబ్ కలెక్టర్ కిరణ్మయి తెలిపారు. నిజాంసాగర్ మండలంలో నిర్మాణ దశలో ఉన్న నాగమడుగు మత్తడిలో భూములు కోల్పోతున్న రైతులతో సబ్ కలెక్టర్ బుధవారం సమావేశమయ్యారు. ఒడ్డేపల్లి గ్రామంలో నిర్వహించిన సమావేశంలో నాగమడుగు మత్తడి పైప్‌లైన్ నిర్మాణం కొరకు జరుగుతున్న భూ సేకరణకు రైతుల నుండి ఎంత భూమిని తీసుకుంటున్నారో వివరాలు వెల్ళడించారు. సమావేశంలో తహసీల్దార్ బిక్షపతి, మాజీసర్పంచ్ ప్రజాపండరి, రైతులు పాల్గొన్నారు.

ఉపాధిని దెబ్బతీసే 'జి రామ్ జి' చట్టం

ప్రజాపక్షం/బైంసా : ఉపాధిని దెబ్బతీసే కొత్త ఉపాధి జి.రామ్.జి చట్టాన్ని రద్దు చేయాలని అఖిల భారత రైతు కూలీ సంఘం నిర్మల్ జిల్లా ప్రధాన కార్యదర్శి జె.రాజు డిమాండ్ చేశారు. బుధవారం బైంసా పట్టణంలోని అంబేద్కర్ విగ్రహం వద్ద జీ రామ్ జీ చట్ట ప్రతులను దహనం చేసి ఆయన మాట్లాడుతూ ప్రజలకు ఉపాధి కల్పిస్తున్న ఎంజిఎన్ఆర్ఇజిఎస్ ఉపాధి పథకాన్ని రద్దుచేసి దాని స్థానంలో కొత్తగా జి రామ్ జి చట్టాన్ని తీసుకొని రావడం పేద బడుగు బలహీన వర్గాల ఉపాధిని కేంద్ర ప్రభుత్వం దెబ్బతీయడమేనని విమర్శించారు. జీ రామ్ జి చట్టం రద్దు అయ్యే వరకు పోరాటం చేస్తామని, మెరుగైన ఉపాధి చట్టాన్ని సాధిస్తామని తెలిపారు. కార్యక్రమంలో ఎఐకెఎంఎస్ జిల్లా నాయకులు దీనజీ, గంగాధర్, సాయినాథ్, బాబు, సురేష్, తదితరులు పాల్గొన్నారు.

ఎఐటియుసిలో చేరిన కార్మికులు

ప్రజాపక్షం/గజ్వేల్: దౌలాపూర్ గ్రామంలో ఎఐటియుసి జిల్లా కౌన్సిల్ సభ్యులు శివలింగ్ కృష్ణ ఆధ్వర్యంలో హమాలీ కార్మికులు ఎఐటియుసి కార్మిక సంఘంలో చేరి సభ్యత్వం తీసుకున్నారు. ఈ సందర్భంగా ఆయన మాట్లాడుతూ కేంద్ర ప్రభుత్వం తెచ్చిన నాలుగు లేబర్ కోడ్లను రద్దు చేయాలని డిమాండ్ చేశారు. కార్యక్రమంలో సిపిఐ జిల్లా కౌన్సిల్ సభ్యులు స్వర్గం రాజేశం, జిల్లా నాయకులు బొడ్ల సాయి, స్థానిక సర్పంచి కృష్ణ, హైకోర్టు న్యాయవాది కుమార్, శ్రీనివాస్ తదితరులు పాల్గొన్నారు.

జర్నలిస్టుల ధర్నాకు సంఘాల మద్దతు

ప్రజాపక్షం/నిర్మల్ టౌన్ : నిర్మల్ జిల్లా కేంద్రంలో ఇళ్ల స్థలాల కోసం పాత్రికేయులు తలపెట్టిన రిలే నిరాహార దీక్ష రెండో రోజుకు చేరింది. ఈ సందర్భంగా తెలంగాణ ఉద్యమకారుల ఫోరం నిర్మల్ జిల్లా అధ్యక్షుడు డాక్టర్ ముష్కం రామకృష్ణ గౌడ్ మాట్లాడుతూ జర్నలిస్టులు సమాజానికి అద్దంలాంటివారని,ప్రజల సమస్యలను ప్రభుత్వానికి చేరవేస్తూ ప్రజాస్వామ్యాన్ని బలోపేతం చేసే బాధ్యతాయుతమైన వృత్తిలో వారు నిరంతరం పనిచేస్తున్నారని అన్నారు.అలాంటి జర్నలిస్టులు నేడు తమ న్యాయమైన హక్కుల కోసం రోడ్డెక్కాల్సి రావడం బాధాకరమన్నారు. తెలంగాణ ఉద్యమకారుల ఫోరం రచయితల సంఘ కన్వీనర్ జాదవ్ పుండలికరావు మాట్లాడుతూ జీవోలు కాగితాలకే పరిమితం కాకుండా అర్హులైన జర్నలిస్టులకు వెంటనే ఇళ్ల స్థలాలు ఇవ్వాలని డిమాండ్ చేశారు. దీక్షకు తెలంగాణ ఉద్యమకారుల ఫోరం తెలంగాణ రచయితల సంఘం, ఫిజియోథెరపీ అసోసియేషన్, విశ్రాంతఉద్యోగుల సంఘం, పిఆర్‌పియు, టియుటియు సంఘాల నాయకులు సంఘీభావం తెలిపారు.

ప్రియారిటీ రంగాలపై ప్రత్యేక దృష్టి

డిఆర్ఓ పద్మజారాణి

ప్రజాపక్షం/సంగారెడ్డి : ప్రియారిటీ రంగాలకు నిర్దేశించిన రుణ లక్ష్యాలను బ్యాంకులు తప్పనిసరిగా సాధించాలని జిల్లా రెవెన్యూ అధికారి పద్మజారాణి బ్యాంకర్లకు సూచించారు. డిస్ట్రిక్ కన్సల్టేటివ్ కమిటీ, డిస్ట్రిక్ లెవెల్ రివ్యూ కమిటీ సమావేశం బుధవారం కలెక్టర్ సమావేశ మందిరంలో డిఆర్ఓ అధ్యక్షతన నిర్వహించారు. సమావేశంలో ఆర్‌బిఐ ఎజిఎం లక్ష్మి శ్రావ్య నాబార్డ్ ఏజిఎంవి కృష్ణ తేజ, డిసిసిబీ బ్యాంక్ సీఈఓ శ్రీనివాస్, లీడ్ డిస్ట్రిక్ మేనేజర్ నరింగ్ రావు సంక్షేమ శాఖల అధికారులు, డిఆర్‌డిఏ తదితర శాఖల అధికారులు అన్ని బ్యాంకుల నియంత్రణాధికారులు పాల్గొన్నారు. ఈ సందర్భంగా పద్మజారాణి మాట్లాడుతూ ప్రభుత్వ శాఖల బ్యాంకులు సమన్వయంతో పనిచేస్తేనే జిల్లాలో ఆర్థికాభివృద్ధి, సంక్షేమ పథకాల లక్ష్యాల సాధన సాధ్యమవుతుందని పేర్కొన్నారు. నాబార్డ్ ఎజిఎం కృష్ణ తేజ మాట్లాడుతూ వ్యవసాయ మౌలిక వసతుల రుణాలు కిసాన్ క్రెడిట్ కార్డు పశుపోషణ, మత్స్యకార రుణాలు వంటి రంగాల్లో అర్హులైన లబ్దిదారులకు ఋణాల మంజూరును పెంచాలని బ్యాంకర్లను సూచించారు.

ముస్తాబైన చారిత్రక సిఎస్ఐ చర్చి

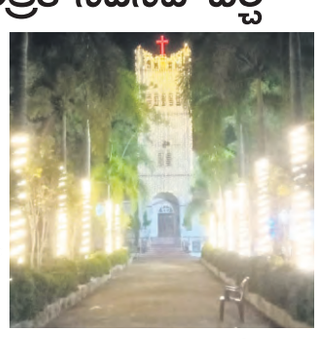

ప్రజాపక్షం/లక్షెట్టిపేట : లక్షెట్టిపేట పట్టణంలోని చారిత్రక సిఎస్ఐ చర్చి క్రిస్మస్ వేడుకలకు సర్వాంగ సుందరంగా ముస్తాబైంది. ఏసుక్రీస్తు జన్మదిన వేడుకలను ఘనంగా నిర్వహించేందుకు నిర్వాహకులు అన్ని ఏర్పాట్లు పూర్తి చేశారు. విద్యుత్ దీపాల అలంకరణలు, ఏసు జన్మస్థలాన్ని తలపించేలా ఏర్పాటు చేసిన పశువుల పాక ప్రత్యేక ఆకర్షణగా నిలిచాయి. రాష్ట్రంలో మెదక్ చర్చి తర్వాత అతి పెద్దదిగా పేరుగాంచిన ఈ చర్చి వంద వసంతాలు పూర్తి చేసుకున్నా చెక్కు చెదరలేదు. వేడుకల్లో భాగంగా నిర్వహించిన క్రిస్మస్ ఈవ్ కార్యక్రమంలో తరల్ల విజయ్ కుమార్ బృందం ప్రదర్శించిన ఏసు జనన నాటకం ఆకట్టుకుంది. భక్తులకు ఎలాంటి ఇబ్బందులు కలగకుండా చర్యలు తీసుకున్నామని చర్చి ఫాదర్ డేవిడ్ పాల్ తెలిపారు. ఈ ప్రాంతంతో పాటు సుదూర ప్రాంతాల నుంచి భక్తులు తరలివచ్చే అవకాశం ఉండటంతో తగిన ఏర్పాట్లు చేసినట్లు ఆయన పేర్కొన్నారు.

ప్రజా సంక్షేమమే ధ్యేయం

మంత్రి వివేక్ వెంకటస్వామి

ప్రజాపక్షం/మెదక్ : ప్రజా సంక్షేమమే ధ్యేయంగా ప్రజాప్రభుత్వం పనిచేస్తుందని రాష్ట్ర కార్మిక శాఖా మంత్రి వివేక్ వెంకటస్వామి అన్నారు. మెదక్ జిల్లా చేగుంట మండలంలోని రైతు వేదిక లోకలెక్టర్ రాహుల్‌రాజ్, తూప్రాన్ ఆర్‌డిఓ జయచంద్రరెడ్డి ఆధ్వర్యంలో ఏర్పాటు చేసిన కల్యాణ లక్ష్మి, షాదీ ముబారక్ చెక్కుల పంపిణీ కార్యక్రమానికి ముఖ్యఅతిథిగా మంత్రి వివేక్‌వెంకటస్వామి, దుబ్బాక ఎమ్మెల్యే కొత్త ప్రభాకర్‌రెడ్డి హాజరయ్యారు. ఈ సందర్భంగా మంత్రి మాట్లాడుతూ చేగుంట గ్రామపంచాయతీకి కొత్త భవనం, చేగుంట మండలానికి డిగ్రీ కళాశాల మంజూరు చేస్తున్నట్టు తెలిపారు. మొత్తం 38 మందికి గాను 3,804,408 రూపాయల చెక్కులను లబ్దిదారులకు అందించారు. అర్హత గల వారందరికీ ఇందిరమ్మ ఇండ్లు మంజూరు చేయాలన్నారు. ఇందిరమ్మ ఇండ్ల లబ్ధిదారులు త్వరిత గతిన నిర్మాణాలు పూర్తి చేయాలన్నారు. వచ్చే సంవత్సరానికి నియోజకవర్గానికి మరో 3,500 ఇండ్లు మంజూరు చేస్తున్నట్లు తెలిపారు. అర్హులైన వారందరికీ కొత్త రేషన్ కార్డులు, 200 యూనిట్ల కరెంటు, సన్న బియ్యం లాంటి మహత్తర కార్యక్రమాల అమలవుతున్నాయన్నారు. దుబ్బాక ఎమ్మెల్యే కొత్త ప్రభాకర్‌రెడ్డి మాట్లాడుతూ గ్రామాల్లో సర్పంచులు అనేక ఇబ్బందులు పడుతున్నారని వారికి నిధులు మంజూరు చేయాలని కోరారు. దుబ్బాక నియోజకవర్గం కోసం ప్రత్యక్ష సమీక్ష సమావేశం ఏర్పాటు చేయాలని మంత్రికి వివరించారు. మంత్రి వివేక్ వెంకటస్వామి, ఎమ్మెల్యే కొత్త ప్రభాకర్‌రెడ్డి, కలెక్టర్ రాహుల్‌రాజ్ కల్యాణలక్ష్మి, షాదీముబారక్ చెక్కులు పంపిణీ చేశారు. అనంతరం నూతనంగా ఎన్నికైన సర్పంచులను శాలువాతో సత్కరించారు. కార్యక్రమంలో అధికారులు, ప్రజాప్రతినిధులు పాల్గొన్నారు.

ప్రభుత్వాస్పత్రుల్లో మెరుగైన వైద్యసేవలు

కలెక్టర్ రాహుల్‌రాజ్

ప్రజాపక్షం/మెదక్ : మెదక్ జిల్లాలో గతంలో కంటే భిన్నంగా ప్రభుత్వ వైద్య సేవలు మెరుగుపడ్డాయని కలెక్టర్ రాహుల్‌రాజ్ అన్నారు. బుధవారం చేగుంట మండలంలో ఆయన విస్తృతంగా పర్యటించారు. ముందుగా ప్రాథమిక ఆరోగ్య కేంద్రాన్ని పరిశీలించి ప్రజలకు అందుతున్న వైద్యసేవలపై ఆరా తీశారు. సిబ్బంది సమయపాలన పాటించి రోగులకు వైద్య సేవలు అందించాలని విధుల పట్ల నిర్లక్ష్యం వహిస్తే కఠిన చర్యలు తీసుకుంటామని కలెక్టరేట్ కార్యాలయంలో సిసి టీవీ కెమెరాల ద్వారా ప్రాథమిక ఆరోగ్య కేంద్రాల పని తీరును పర్యవేక్షించడం జరుగుతుందన్నారు. అనంతరం తహసీల్దార్ కార్యాలయాన్ని పరిశీలించి రికార్డుల నిర్వహణ సక్రమంగా నిర్వహించడం లేదన్నారు. తదుపరి పశువైద్యశాలను సందర్శించి పశువులకు అందుతున్న వైద్య సేవలు, టీకాలు నిర్వహణ సంబంధిత వివరాలను అడిగి తెలుసుకున్నారు. కలెక్టర్ వెంట తహసీల్దార్, వైద్యాధికారులు, వైద్యసిబ్బంది ఉన్నారు.

మహిళా విద్యకు మార్గదర్శకాలు సావిత్రిబాయి ఫూలే

టిపిసిసి అధ్యక్షుడు, ఎమ్మెల్సీ మహేష్‌కుమార్‌గౌడ్

ప్రజాపక్షం/నిజామాబాద్ : మహిళా విద్యకు మార్గదర్శకురాలు సావిత్రిబాయి ఫూలే అని టిపిసిసి అధ్యక్షులు, ఎమ్మెల్సీ మహేష్‌కుమార్‌గౌడ్ అన్నారు. బుధవారం జిల్లా కేంద్రంలో జరిగిన కార్యక్రమంలో మహేష్ కుమార్‌గౌడ్ పాల్గొన్నారు. ఈ సందర్భంగా ఆయన మాట్లాడుతూ మహిళల అభివృద్ధికి సావిత్రిబాయి ఫూలే చేసిన కృషి ఎనలేదన్నారు. సావిత్రిబాయి ఫూలే సేవలు మరువలేనివన్నారు. కార్యక్రమంలో షబ్బీర్‌అలీ, విద్యావేత్తలు, నాయకుల ప్రజలు పాల్గొన్నారు.

మళ్ళీ వచ్చేది బిఆర్ఎస్ ప్రభుత్వమే

మాజీ మంత్రి హరీష్‌రావు

ప్రజాపక్షం/నర్సాపూర్: తెలంగాణ రాష్ట్రంలో మళ్లీ అధికారంలోకి వచ్చేది బిఆర్ఎస్ ప్రభుత్వమేనని మాజీమంత్రి హరీష్‌రావు అన్నారు. బుధవారం నర్సాపూర్ పట్టణంలోని సాయి కృష్ణ కళ్యాణ మండపంలో నూతనంగా గెలిచిన బిఆర్ఎస్ పార్టీ గ్రామ సర్పంచులు, ఉపసర్పంచులు, వార్డు సభ్యులకు ఎమ్మెల్యే సునీతరెడ్డి ఆధ్వర్యంలో నిర్వహించిన సన్మాన కార్యక్రమానికి ముఖ్య అతిథిగా విచ్చేసిన మాజీ మంత్రి హరీష్ రావు మాట్లాడుతూ తెలంగాణలో కాంగ్రెస్ ప్రభుత్వం సగం సగం, ఆగమాగం పాలన చేస్తుందన్నారు. ఎక్కడైనా అధికారంలో ఉన్న పార్టీ 90 శాతం స్థానిక సంస్థల్లో విజయం సాధిస్తుంది. కానీ 6 వేలు కాంగ్రెస్ గెలుస్తే 4 వేలు బిఆర్ఎస్ గెలిచిందన్నారు. కాంగ్రెస్ పార్టీ డబ్బు గుండాయిజం, మద్యం, పోలీసులు అన్ని రకాలుగా ప్రయత్నం చేసిన బిఆర్ఎస్ 40 శాతం గెలిచి తీరిందన్నారు. కేంద్రం నుంచి వచ్చే డబ్బులు వందకు 85 రూపాయలు డైరెక్ట్‌గా సర్పంచ్ అకౌంట్‌లోనే పడుతాయని, రేవంత్ రెడ్డికి సంబంధం లేదని, మీకు శాంక్షన్ అయ్యే డబ్బులతో మీ గ్రామాలను అభివృద్ధి చేసుకోవాలని ఎవ్వరికి భయపడాల్సిన పని లేదన్నారు. నూతనంగా ఎన్నికైన సర్పంచులు గ్రామాల అభివృద్ధికి తోడ్పడాలని సూచించారు. కార్యక్రమంలో సంగారెడ్డి ఎమ్మెల్యే చింత ప్రభాకర్, మాజీ లేబర్ వెల్ఫేర్ బోర్డ్ చైర్మన్ దేవేందర్‌రెడ్డి, మాజీ గ్రంథాలయ సంస్థ చైర్మన్ చంద్ర గౌడ్, మాజీ మున్సిపల్ చైర్మన్ అశోక్ గౌడ్, మండల అధ్యక్షుడు భోగ శేఖర్, బీఆర్ఎస్ నాయకులు, సత్యం గౌడ్, మన్సూర్, పంబాల బిక్షపతి, నియోజకవర్గ సర్పంచులు, నాయకులు కార్యకర్తలు తదితరులు పాల్గొన్నారు.

సజ్జాపూర్ ఘటనపై ఎస్‌సి, ఎస్‌టి కమిషన్ విచారణ

హాజరైన కమిషన్ చైర్మన్ బక్కి వెంకటయ్య

ప్రజాపక్షం/సంగారెడ్డి : కోహిర్ మండలం సజ్జాపూర్ గ్రామంలో ఇటీవల చోటుచేసుకున్న ఎస్‌సి కుటుంబంపై దాడి ఘటనపై తెలంగాణ రాష్ట్ర షెడ్యూల్డ్ కులాలు, పెడ్యూల్డ్ తెగల కమిషన్ చైర్మన్ బక్కి వెంకటయ్య, కమీషన్ సభ్యులు రాంబాబు బుధవారం గ్రామాన్ని సందర్శించి సంఘటనపై సమగ్ర విచారణ చేపట్టారు. సజ్జాపూర్ గ్రామానికి చెందిన బేగరి రాములు ఇంటి షెడ్డు కూల్చి వేసిన ఘటనపై బాధిత కుటుంబాన్ని కలిసి వివరాలు అడిగి తెలుసుకున్నారు. ఈ ఘటన అగ్రవర్ణాల దాడిగానే భావిస్తున్నామని కమిషన్ చైర్మన్ పేర్కొన్నారు. ఎస్‌సి, ఎస్‌టిలకు ప్రభుత్వం పూర్తి స్థాయిలో అండగా ఉంటుందని భరోసా ఇచ్చారు. ఈ ఘటనపై ఇప్పటికి ఆరుగురిపై కేసులు నమోదు అయ్యాయని పోలీసు అధికారులు తెలిపారన్నారు. బాధ్యులపై కఠిన చర్యలు తీసుకొని చట్టప్రకారం శిక్ష పడేలా చర్యలు చేపట్టాలని పోలీసు అధికారులను జిల్లా యంత్రాంగాన్ని కమిషన్ ఆదేశించింది. ఇలాంటి ఘటనలు పునరావృత్తం కాకుండా గ్రామంలో శాంతిభద్రతలు కట్టుదిట్టం చేయాలని అధికారులకు సూచించారు. ఎస్‌సి, ఎస్‌టిలపై జరుగుతున్న దాడులను ఎట్టి పరిస్థితుల్లో సహించబోమని స్పష్టం చేశారు. కార్యక్రమంలో జడ్‌పి సిఇఒ, ఇంచార్జీ డిపిఒ జానకిరెడ్డి, సహాయ సాంఘీక సంక్షేమ అధికారి శ్రీనివాస్, రెవెన్యూ శాఖ అధికారులు, పోలీస్ శాఖ అధికారులు సంబంధిత శాఖల అధికారులు షెడ్యూల్ కులాల, నాయకులు ప్రజా ప్రతినిధులు ,గ్రామ ప్రజలు తదితరులు పాల్గొన్నారు.

విద్యార్థుల ఆరోగ్యాన్ని నిర్లక్ష్యం చేయొద్దు

కలెక్టర్ హైమావతి

ప్రజాపక్షం/గజ్వేల్ : విద్యార్థుల సంక్షేమం, ఆరోగ్యం పట్ల ప్రత్యేక శ్రద్ధ కనబరచాలని, గురుకుల పాఠశాలల్లో విద్యార్థుల ఆరోగ్యాన్ని నిర్లక్ష్యం చేస్తే సహించేది లేదని సిద్దిపేట జిల్లా కలెక్టర్ హైమావతి హెచ్చరించారు. బుధవారం ప్రజ్ఞాపూర్ లోని సాంఘిక సంక్షేమ బాలుర గురుకుల పాఠశాలను కలెక్టర్ ఆకస్మిక తనిఖీ చేశారు. పాఠశాల పరిసరాలు, వంట గది పరిశీలించడంతో పాటు విద్యార్థులకు వడ్డించడానికి సిద్ధంగా ఉన్న ఆహార పదార్థాలు పరిశీలించి రుచి చూశారు. మెనూ ప్రకారం రుచికర వంటకాలు చేయాలని, ఇష్టానుసారం వండితే సహించేది లేదని హెచ్చరించారు. గురుకుల ప్రాంగణం లోపల, బయట తనిఖీ చేయడంతో పాటు తరగతి లోపల, వరండాలో విద్యార్థుల సామాగ్రి పక్కన చెత్త చెదారం ఉండడాన్ని గమనించి సిబ్బందిపై ఆగ్రహం వ్యక్తం చేశారు. విద్యార్థుల ఆరోగ్యం క్షీణిస్తే ఎంత మాత్రం సహించమని స్పష్టం చేశారు. సిబ్బంది పనితీరు మార్చుకోవాలని, లేనిపక్షంలో తగిన చర్యలు తప్పవని హెచ్చరించారు. విద్యార్థులతో మాట్లాడి సిబ్బంది పని తీరు, సమస్యలను అడిగి తెలుసుకున్నారు. చదువు, వ్యాయామం, క్రీడల పట్ల శ్రద్ధ చూపాలని, సరైన ఆహారం తీసుకోవాలని విద్యార్థులకు ఈ సందర్భంగా కలెక్టర్ తెలిపారు. సమయం వృధా చేయకుండా లక్ష్యాన్ని ఎంచుకొని చదువుకోవాలని కోరారు. గురుకుల పాఠశాలలో కామన్ డైట్ మెనూ, పరిశుభ్రత పాటించట్లేదని ఆగ్రహం వ్యక్తం చేస్తూ చర్యలు తీసుకోవాలని సంబంధిత అధికారులను కలెక్టర్ ఆదేశించారు.

విద్యార్థులకు నాణ్యమైన బోధన

కలెక్టర్ కుమార్ దీపక్

ప్రజాపక్షం/నస్పూర్ : ప్రభుత్వ విద్యా సంస్థలలో అభ్యసిస్తున్న విద్యార్థులకు నాణ్యమైన బోధన అందించాలని మంచిర్యాల జిల్లా కలెక్టర్ కుమార్ దీపక్ సంబంధిత అధికారులను ఆదేశించారు. బుధవారం నస్పూర్ మండల కేంద్రంలోని కస్తూర్బా గాంధీ బాలికల విద్యాలయాన్ని ఆయన సందర్శించి విద్యార్థులకు కల్పిస్తున్న సౌకర్యాలను పరిశీలించారు. ఈ సందర్భంగా కలెక్టర్ మాట్లాడుతూ ప్రభుత్వం విద్యారంగాన్ని బలోపేతం చేస్తూ సకల సదుపాయాలతో విద్యను అందించేందుకు కృషి చేస్తుందని తెలిపారు. విద్యార్థుల ఆరోగ్యం పట్ల ప్రత్యేక శ్రద్ధ వహిస్తూ మెనూ ప్రకారం సకాలంలో పోషక విలువలు కలిగిన ఆహారం, శుద్ధమైన తాగునీరు అందించాలని సిబ్బందికి సూచించారు. మెనూ ప్రకారం వంటకాలు చేయాలని, ఇష్టానుసారం వండితే సహించేదిలేదని హెచ్చరించారు. ఉపాధ్యాయులు విద్యార్థులకు అర్థమయ్యే రీతిలో బోధనచేయాలని, వెనుకబడిన వారిపై ప్రత్యేక దృష్టి సారించాలన్నారు. వ్యక్తిగత, పరిసరాల పరిశుభ్రత ఆవశ్యకతపై విద్యార్థులకు అవగాహన కల్పించాలన్నారు. అనంతరం విద్యార్థులు చేసిన అల్లికలు, కళాకృతులను పరిశీలించారు. పదో తరగతి విద్యార్థులతో మాట్లాడి వార్షిక పరీక్షలకు ఏకాగ్రతతో చదివి ఉన్నత ఫలితాలు సాధించాలని కోరారు. కార్యక్రమంలో సంబంధిత అధికారులు పాల్గొన్నారు.

క్రిస్మస్ వేడుకలకు మెదక్ చర్చి ముస్తాబు

ఏర్పాట్లు పూర్తి చేసిన నిర్వాహకులు

ప్రజాపక్షం/మెదక్ : ఆసియా ఖండంలోనే రెండవ అతిపెద్ద చర్చిగా పేరు ప్రఖ్యాతలు గాంచి 101 సంవత్సరాలు పూర్తి చేసుకున్న మెదక్ కెథడ్రల్ చర్చి క్రిస్మస్ వేడుకలకు సర్వాంగ సుందరంగా ముస్తాబైంది. విద్యుత్ దీపాల వెలుగులో చర్చి రంగు రంగుల కాంతులతో మెరిసిపోతోంది. క్రిస్మస్ వేడుకలను అంగరంగ వైభవంగా జరిపేందుకు నిర్వాహకులు అన్ని ఏర్పాట్లు పూర్తి చేశారు. సిఎస్ఐ ఇంచార్జి బిషప్, మడరేటర్, ప్రొఫెసర్ రూబెన్ మార్క్, ట్రెజరర్ గంట సంపత్, ప్రెస్బిటరీ ఇంచార్జ్ డా.శాంతయ్య, వేర్జర్ గురువు డేవిడ్ రిచర్డ్, శ్రీనివాసులు, చర్చి స్టువర్డ్ ప్రభుదయ, ప్రాపర్టీ సెక్రటరీ సుశీల్, యూత్ సెక్రెటరీ మాణిక్యరావు ఆధ్వర్యంలో జాతర ఘనంగా నిర్వహించేందుకు అన్ని సౌకర్యాలతో నిర్వాహకులు ఏర్పాట్లు చేశారు. క్రిస్మస్ సందర్భంగా గురువారం ఉదయం 4 గంటలకు ఇన్‌చార్జి బిషప్, మడరేటర్, ప్రొఫెసర్ రూబెన్ మార్క్ దైవ సందేశంతో మొదటి ఆరాధనతో పండుగ వేడుకలు ప్రారంభమౌతాయి. రోజంతా ప్రత్యేక ప్రార్థనలు చేస్తారు. ఉదయం నుంచి రాత్రి 9 గంటల వరకు భక్తులకు అనుమతి ఉంటుంది. మెదక్ జిల్లాతో పాటు, కరీంనగర్, వరంగల్, నిజామాబాద్, కామారెడ్డి, సిద్దిపేట, సిరిసిల్ల, హైదరాబాద్‌తో పాటు మహారాష్ట్ర, కర్ణాటక, కేరళ రాష్ట్రాల నుంచి అధిక సంఖ్యలో భక్తులు యేసయ్యను దర్శించుకునేందుకు తరలిరానున్నారు. జాతర సందర్భంగా చర్చి ప్రాంగణంలో రంగుల రాట్నం, సర్కస్, వంటివి పిల్లలకు అటవస్తువులు దుకాణ సముదాయాలు, తిను భాండరాలు వెలిశాయి. 3 నుంచి 4 లక్షల మంది భక్తులు జాతరకు రానున్న నేపథ్యంలో నిర్వాహకులు అన్ని ఏర్పాట్లను పూర్తి చేశారు. దేశ విదేశాల నుండి అధిక సంఖ్యలో మెదక్ చర్చిని సందర్శిస్తారు.

500 మందితో పటిష్ట బందోబస్తు

మెదక్ జిల్లా ఎస్‌పి శ్రీనివాసరావు

క్రిస్మస్ వేడుకల నేపథ్యంలో సిఎస్ఐ చర్చి ప్రాంగణంలో 500 మంది పోలీసు బలగాలతో పటిష్ట బందోబస్తు ఏర్పాటు చేశామని, కమాండ్ కంట్రోల్ రూమ్, సిసి కెమెరాల ద్వారా నిఘా ఏర్పాటు చేశామని మెదక్ జిల్లా ఎస్‌పి శీనివాసరావు తెలిపారు. క్రిస్మస్ వేడుకల సందర్భంగా చర్చిని మెదక్ జిల్లా అదనపు ఎస్‌పి ఎస్.మహేందర్, డిఎస్‌పిలు ప్రసన్న కుమార్, నరేందర్ గౌడ్, రంగా నాయక్, సిఐలు మహేష్, జార్జ్‌లతో కలిసి ఎస్‌పి శ్రీనివాసరావు పర్యవేక్షించారు. భారీ సంఖ్యలో భక్తులు సందర్శించనున్న నేపథ్యంలో శాంతిభద్రతలు కాపాడేందుకు పోలీస్ శాఖ విస్తృత ఏర్పాట్లు చేసినట్లు ఎస్‌పి తెలిపారు. బందోబస్తును కమాండ్ కంట్రోల్ సెంటర్ ద్వారా సిసి కెమెరాల సహాయంతో నిరంతరం పర్యవేక్షణ చేస్తున్నట్లు వివరించారు. జాతరకు వచ్చే భక్తులు తమ వాహనాలను ఎక్కడపడితే అక్కడ నిలపకుండా, పార్కింగ్‌కు కేటాయించిన స్థలాల్లోనే నిలపాలని సూచించారు. తమతో తీసుకువచ్చే వస్తువులను జాగ్రత్తగా ఉంచుకోవాలని, అపరిచితులను నమ్మి విలువైన వస్తువులు ఇవ్వకూడదని సూచించారు. జాతరలో ఆకతాయిల నియంత్రణ కోసం షీ టీమ్‌లు, మఫ్టీ పార్టీలతో ప్రత్యేక నిఘా ఏర్పాటు చేసినట్లు తెలిపారు. ఎవరైనా చిన్నారులు తప్పిపోయినట్లయితే చర్చి ప్రాంగణంలో ఏర్పాటు చేసిన ప్రత్యేక పోలీస్ కంట్రోల్ రూంలో సమాచారం ఇవ్వాలని, అనుమానాస్పద వ్యక్తులు లేదా వస్తువులు కనిపిస్తే వెంటనే పోలీసులకు తెలియజేయాలని కోరారు. భద్రతలో భాగంగా బీడీ టీమ్‌లు, డాగ్ స్క్వాడ్‌లు మోహరించామని, భద్రత విషయంలో కట్టుదిట్టమైన చర్యలు చేపట్టామని ఎస్‌పి తెలిపారు. జిల్లా ప్రజలకు ఎస్‌పి క్రిస్మస్ శుభాకాంక్షలు తెలిపారు.

మృతుడి కుటుంబాన్ని పరామర్శించిన మంత్రి వివేక్

ప్రజాపక్షం/పెద్దపల్లి రూరల్ : పెద్దపల్లి జిల్లా తుర్కల మద్దికుంట గ్రామానికి చెందిన కోలా అనిల్ కాక కుటుంబ వీరాభిమాని తాత రాజాం ఇటీవల పరమపదించగా, కార్మిక గనుల శాఖ మంత్రి డా.జీ.వివేక్ వెంకటస్వామి వారి నివాసానికి వెళ్లి కుటుంబ సభ్యులను పరామర్శించి నివాళులు అర్పించారు. ఈ సందర్భంగా మంత్రి రాజాం చిత్రపటానికి పుష్పాంజలి ఘటించి, వారి ఆత్మకు శాంతి చేకూరాలని ప్రార్థించారు. ఈ కార్యక్రమంలో మద్దికుంట కాంగ్రెస్ నాయకులతోపాటు కార్యకర్తలు పాల్గొన్నారు.

ప్రతీ వస్తువుకూ రసీదు తీసుకోవాలి

అదనపు కలెక్టర్ డి.వేణు

ప్రజాపక్షం/పెద్దపల్లి రూరల్ : వినియోగదారుడు కొనుగోలు చేసిన ప్రతి వస్తువుకు రసీదు తీసుకోవాలని అదనపు కలెక్టర్ డి.వేణు అన్నారు. బుధవారం జాతీయ వినియోగదారుల దినోత్సవం సందర్భంగా పౌర సరఫరాల శాఖ ఆధ్వర్యంలో సమీకృత జిల్లా కలెక్టరేట్ కార్యాలయంలో ఏర్పాటు చేసిన సమావేశంలో అదనపు కలెక్టర్ డి.వేణు జిల్లా అధికారులతో కలిసి పాల్గొన్నారు. అనంతరం మాట్లాడుతూ వినియోగదారులు కొనుగోలు చేసిన ప్రతి వస్తువుకు తప్పకుండా రసీదు తీసుకోవాలని సూచించారు. మార్కెట్లో ఎటువంటి వస్తువు కొన్న అప్రమత్తంగా ఉండాలని, తమకు ఎదురైన సమస్యలను కన్స్యూమర్ ఫోరం దృష్టికి తీసుకువెళ్లాలని అదనపు కలెక్టర్ తెలిపారు. తప్పనిసరిగా సరి అయిన బిల్లు తీసుకోవాలని, జాగ్రత్తలు పాటించాలని తెలిపారు. ఈ సమావేశంలో జాతీయ వినియోగదారుల ఫోరం అధ్యక్షులు కే.ప్రకాష్, రాష్ట్ర ప్రధాన కార్యదర్శి చేతన సోనీ, పౌర సరఫరాల శాఖ అధికారి కే.శ్రీనాథ్, స్టేట్ లీగల్ సెల్ అధ్యక్షులు వరలక్ష్మి, ఫుడ్ ఇన్స్పెక్టర్ అరవింద్, వివిధ శాఖలఅధికారులు పాల్గొన్నారు.

27న కరీంనగర్ పార్లమెంట్ స్థాయి నూతన సర్పంచ్‌లకు సన్మానం

కరీంనగర్ డిసిసి అధ్యక్షుడు, చొప్పదండి ఎమ్మెల్యే మేడిపల్లి సత్యం

ప్రజాపక్షం/కరీంనగర్ : కరీంనగర్ పార్లమెంటు నియోజకవర్గ స్థాయిలో ఇటీవల నూతనంగా ఎన్నికైన కాంగ్రెస్ పార్టీ సర్పంచులను ఘనంగా సన్మానించే కార్యక్రమంలో భాగంగా ఈనెల 27న కరీంనగర్ జిల్లా కాంగ్రెస్ కార్యాలయంలో ఉ.11:00గం.కు ఆత్మీయ సమావేశం ఏర్పాటు చేసినట్లు డిసిసి అధ్యక్షుడు, ఎమ్మెల్యే మేడిపల్లి సత్యం తెలిపారు. ఈ సమావేశానికి జిల్లాకు చెందిన రాష్ట్ర రవాణా బీసీ సంక్షేమ శాఖ మంత్రి పొన్నం ప్రభాకర్, వేములవాడ ఎమ్మెల్యే ప్రభుత్వ విప్ ఆది శ్రీనివాస్, మానకొండూరు ఎమ్మెల్యే డాక్టర్ కవ్వంపల్లి సత్యనారాయణ, రాజన్న సిరిసిల్ల జిల్లా కాంగ్రెస్ అధ్యక్షుడు సంగీతం శ్రీనివాస్, కరీంనగర్ పార్లమెంటరీ స్థాయి, శాసనమండలి, శాసనసభ స్థానాలకు పోటీ చేసిన అభ్యర్థులు హాజరవుతారని, లోక్ సభ పరిధిలోని కార్పొరేషన్ చైర్మన్లు, గ్రంథాలయ సంస్థ చైర్మన్లు, బ్లాక్, మండల, పట్టణ కాంగ్రెస్ అధ్యక్షులు, అనుబంధ సంఘాల, అనుబంధ విభాగాల అధ్యక్షులు, రాష్ట్ర కాంగ్రెస్, జిల్లా కాంగ్రెస్ ప్రతినిధులు, జిల్లా కాంగ్రెస్ కార్యవర్గ సభ్యులు, నాయకులు, కార్యకర్తలు హాజరు కావాలని పిలుపు ఇచ్చారు.

శతవార్షికోత్సవాలు జయప్రదం

ప్రజాపక్షం/పెద్దపల్లి : అనేక ప్రజా పోరాటాలతో పునీతమైనది ఎర్రజెండా అని సిపిఐ నగర కార్యదర్శి కామ్రేడ్ కే.కనకరాజ్ తెలిపారు. డిసెంబర్ 26న శత వసంతం లోకి అడుగిడుతున్న సందర్భంగా వాడవాడల ఎర్ర జండాలు ఎగురవేసి ఉత్సవాలను ఘనంగా నిర్వహిస్తున్నట్లు ఆయన తెలిపారు. మార్క్సిజం, లెనినిజం ఆశయంగా భారతదేశంలో 1925లో ఆవిర్భవించి భారత దేశానికి సంపూర్ణ స్వాతంత్ర్యం కావాలని స్వాతంత్రోద్యమంలో పాల్గొనడమే కాకుండా నిజాం నవాబుకు వ్యతిరేకంగా తెలంగాణ సాయుధ పోరాటాన్ని నిర్వహించిన ఘనత కమ్యూనిస్టు పార్టీకే ఉందని అన్నారు. ప్రజా సమస్యల పరిష్కారమే ధ్యేయంగా నిరంతరం ప్రజల మధ్య ఉంటూ వంద సంవత్సరాలుగా పేద ప్రజలకు అండగా ఉంటూ వారి అభ్యున్నతికి నీడనిస్తున్న జెండా ఎర్రజెండా అని ఆయన అన్నారు. డిసెంబర్ 26న ఉదయం 10 గంటలకు స్థానిక భాస్కరరావు భవన్‌లో ఉత్సవాలు ఘనంగా ప్రారంభమై భాస్కర్ రావు భవన్ నుండి ఊరేగింపు నిర్వహించిఉదయం 11 గంటలకు స్థానిక చౌరస్తాలో సభ నిర్వహించనున్నట్లు తెలిపారు. కావున పార్టీ మరియు ప్రజాసంఘాల నాయకులు కార్యకర్తలు ప్రజలు అధిక సంఖ్యలో పాల్గొని విజయవంతం చేయాలని కోరారు.

క్రిస్టియన్‌లకు ప్రభుత్వంలో పెద్దపీట

ఎమ్మెల్యే చింతకుంట విజయరమణ రావు

ప్రజాపక్షం/పెద్దపల్లి : ఏసుక్రీస్తు జన్మదినమైన క్రిస్మస్ పండుగ ప్రపంచానికి గొప్ప పండుగ అని మన మతంతో పాటు ఇతర మతాలను గౌరవించడం భారతీయ సంస్కృతి అని, క్రిస్టియన్ మైనార్టీలకు కాంగ్రెస్ ప్రభుత్వం పెద్దపీట వేస్తుందని పెద్దపల్లి ఎమ్మెల్యే చింతకుంట విజయ రమణారావు అన్నారు. బుధవారం పెద్దపల్లి పట్టణ కేంద్రంలోని డీసెంట్ ఫంక్షన్ హాల్లో తెలంగాణ రాష్ట్ర ప్రభుత్వం ఏర్పాటు చేసిన నియోజకవర్గ క్రైస్తవ సోదర సోదరీమణుల క్రిస్మస్ విందు కార్యక్రమంలో ముఖ్యతిథిగా పాల్గొని కేక్ కటింగ్ చేసి క్రైస్తవ సోదర సోదరీమణులకు ముందస్తుగా క్రిస్మస్ పండుగ శుభాకాంక్షలు తెలిపిన అనంతరం ఏర్పాటు చేసిన సమావేశంలో ఎమ్మెల్యే విజయరమణ రావు మాట్లాడుతూ క్రిస్మస్ పండుగ శాంతి, ప్రేమ, సోదర భావం వంటి విలువలను బోధిస్తుందని అన్నారు. మత సామరస్యం, ఐక్యతతో సమాజం ముందుకు సాగాలని పిలుపునిచ్చారు. ఈ కార్యక్రమంలో జిల్లా అదనపు కలెక్టర్ దాసరి వేణు ,ఆర్డీవో గంగయ్య, పలు మండలాల తహసీల్దార్లు, పెద్దపల్లి మున్సిపల్ కమిషనర్ వెంకటేష్, క్రిస్టియన్ మత పెద్దలు, క్రైస్తవ సోదర సోదరీమణులు, పలు గ్రామాల సర్పంచ్లు మరియు మాజీ కౌన్సిలర్లు, కాంగ్రెస్ పార్టీ నాయకులు మరియు చర్చ్ నిర్వాహకులు పాల్గొన్నారు.

సాధారణ ప్రసవాలకు ప్రాధాన్యత

వైద్య ఆరోగ్యశాఖ సమీక్ష సమావేశంలో జిల్లా కలెక్టర్ పమేలా సత్పతి

ప్రజాపక్షం/కరీంనగర్ : ప్రభుత్వ ఆసుపత్రులు ప్రాథమిక ఆరోగ్య కేంద్రాల్లో ప్రసవాల సంఖ్య పెంచాలని, సాధారణ ప్రసవాలకు ప్రాధాన్యత ఇవ్వాలని జిల్లా కలెక్టర్ పమేలా సత్పతి అన్నారు. కలెక్టరేట్ కాన్ఫరెన్స్ హాల్లో వైద్య ఆరోగ్యశాఖ సమీక్ష సమావేశం నిర్వహించారు. ఒక్కో పీహెచ్‌సీ వారీగా సాధించిన ప్రగతి, పీహెచ్‌సీ వారీగా కాన్పులు తదితర వివరాలపై సమీక్షించారు. ప్రసవాలు, ఆరోగ్య మహిళ, ఎన్ఆర్సి, ఆర్బిఎస్కే, 108సేవలు, ఆరోగ్యశ్రీ, ఐ, డెంటల్ ఎగ్జామినేషన్, లెప్రసీ సర్వే, టీబీ, ఇమ్యూనైజేషన్ క్యాలెండర్, బూస్టర్ డోస్, గర్భిణీల వివరాలు ఆన్లైన్లో నమోదు చేయడంపై చర్చించారు. ఈ సందర్భంగా కలెక్టర్ మాట్లాడుతూ కనీసం 80శాతం డెలివరీలు ప్రభుత్వ దవాఖానల్లోనే జరిగేలా చూడాలని, గర్భిణీలకు ప్రభుత్వ వైద్య సేవలపై అవగాహన కల్పించాలని అన్నారు. గర్భం దాల్చిన నాటి నుంచి కాన్పు అయ్యేంత వరకు ఆరోగ్య పరిరక్షణపై ఏఎన్ఎంలు, ఆశ వర్కర్లు, అంగన్వాడీ కార్యకర్తలు సమన్వయంతో పనిచేయాలని అన్నారు. ఆర్ బి ఎస్ కే పనితీరుపై ఆగ్రహం వ్యక్తం చేశారు. నిర్దేశించిన సంఖ్యలో విద్యార్థులకు స్క్రీనింగ్ చేయాలని, పనితీరు మెరుగు పరచుకోకపోతే చర్యలు తీసుకుంటామని హెచ్చరించారు. ప్రతి గర్భిణి సంబంధించిన వివరాలను తప్పనిసరిగా నమోదు చేయాలని, గర్భిణీల్లో రక్త హీనత లేకుండా చూడాలని అన్నారు. నాణ్యమైన సేవలందిస్తూ ప్రభుత్వ దవాఖాన పని తీరు పట్ల ప్రజల్లో మరింత నమ్మకాన్ని పెంచాలని తెలిపారు. ప్రభుత్వం అందించే మందుల కోసం రాష్ట్రంలోనే మన జిల్లాలో ప్రైవేట్ ఆస్పత్రుల నుంచి ప్రభుత్వ ఆసుపత్రులకు వచ్చే వారి సంఖ్య పెరిగిందని కలెక్టర్ పేర్కొన్నారు. ఇందుకు సిబ్బందిని అభినందించారు. అనంతరం క్రిస్మస్‌ను పురస్కరించుకొని కేక్ కట్ చేశారు. ఈ సమావేశంలో డిఎంహెచ్వో వెంకటరమణ, అదనపు డీఎంహెచ్వో సుధా, డిప్యూటీ డిఎంహెచ్వోలు చందు నాయక్, రాజగోపాల్, ఇమ్యునైజేషన్ అధికారి సాజిదా, ప్రోగ్రాం ఆఫీసర్ సనా, జిజిహెచ్ సూపరింటెండెంట్ వీరారెడ్డి, ఆర్ఎంఓ నవీన, మెడికల్ ఆఫీసర్లు పాల్గొన్నారు.

పేదలందరికీ గూడు కల్పిస్తాం

సంక్షేమ శాఖ మంత్రి లక్ష్మణ్ కుమార్

ప్రజాపక్షం/ధర్మపురి : రాష్ట్రంలోనున్న నిరుపేదలందరికీ గూడు కల్పించడమే ప్రభుత్వ ధ్యేయమని తెలంగాణ రాష్ట్ర ఎస్సీ, ఎస్టీ, వికలాంగుల, వయోవృద్ధుల సంక్షేమ శాఖామంత్రి అడ్లూరి లక్ష్మణ్ కుమార్ తెలిపారు. ధర్మపురి మున్సిపల్ కార్యాలయంలో బుధవారం ఏర్పాటు చేసిన ఇందిరమ్మ ఇళ్ల మంజూరు పత్రాల పంపిణీ కార్యక్రమానికి మంత్రి హాజరై పత్రాలను లబ్దిదారులకు అందజేశారు.ఈ సందర్భంగా మంత్రి లక్ష్మణ్ కుమార్ మాట్లాడుతూ ధర్మపురి పట్టణంలో మొదటి విడతలో 104 మందికి రెండవ దఫాలుగా మరో 68 మంది నిరుపేద లబ్దిదారులకు ఇందిరమ్మ ఇళ్ల మంజూరు పత్రాలను అందించామని ఇంకా దరఖాస్తులు చేసుకున్న అర్హులైన పేదలకు ఇళ్ళు మంజూరు చేస్తామని పేర్కొన్నారు. ముఖ్యమంత్రి రేవంత్ రెడ్డి నాయకత్వంలోని తెలంగాణ ప్రభుత్వం గడిచిన రెండేళ్ళలో ప్రజలకు ఇచ్చిన ప్రతీ హామీని నెరవేరుస్తున్నదని చెప్పారు. ముఖ్యంగా మహిళా సంక్షేమానికి పెద్ద పీట వేస్తూ కోటిమంది మహిళలను కోటీశ్వరులుగా తీర్చిదిద్దే కార్యక్రమంలో భాగంగా ఇంద్ర మహిళాశక్తి, వడ్డీలేని రుణాలు అందిస్తూ మహిళా సాధికారత కు కృషి చేస్తోందని తెలిపారు. అర్హులైన ప్రతీ ఒక్కరికీ నూతనంగా రేషన్ కార్డులు ఇవ్వడం,రేషన్ కార్డులపై సన్నబియ్యం పంపిణీ వంటి పథకాలను ప్రభుత్వం విజయవంతంగా అమలు చేస్తున్నదని అన్నారు. ఈ కార్యక్రమంలో ఈ కార్యక్రమంలో ట్రైనీ డిప్యూటీ కలెక్టర్ కన్నం హరిణీ, ఏఎంసి చైర్పర్సన్ చిలుముల లావణ్య లక్ష్మణ్, దేవస్థానం చైర్మన్ జక్కు రవీందర్, మున్సిపల్ కమిషనర్ ఎం.శ్రీనివాసరావు, తహసీల్దార్ ఏరుకొండ శ్రీనివాస్, కాంగ్రెస్ నాయకులు ఎస్.దినేష్, వేముల రాజేష్, చీపిరిశెట్టి రాజేష్, రాందేని మొగిలి, నర్సింహులు, స్తంభంకాడి గణేష్, బాలాగౌడ్, మున్సిపల్ మాజీ కౌన్సిలర్లు, లబ్దిదారులు, మహిళలు పాల్గొన్నారు.

కష్టజీవుల రక్షణ కవచం భారత కమ్యూనిస్టు పార్టీ

ఖమ్మంలో జరిగే బహిరంగ సభకు వేలాదిగా తరలిరండి

సిపిఐ జిల్లా కార్యదర్శి పంజాల శ్రీనివాస్

ప్రజాపక్షం/కరీంనగర్ : సమ సమాజ స్థాపన కోసం, వర్గ దోపిడీకి వ్యతిరేకంగా కష్టజీవులకు రక్షణ కవచంగా నిలిచేది భారత కమ్యూనిస్టు పార్టీ అని అలాంటి పార్టీ ఆవిర్భవించి డిసెంబర్ 26 నాటికి 100 ఏళ్ళు పూర్తి చేసుకున్న సందర్భంగా ఖమ్మంలో 2026 జనవరి 18న జరిగే భారీ బహిరంగ సభను విజయవంతం చేయడం కోసం వేలాదిగా కార్యకర్తలు తరలిరావాలని సిపిఐ జిల్లా కార్యదర్శి పంజాల శ్రీనివాస్ పిలుపునిచ్చారు. బుధవారం కరీంనగర్ నగరంలోని కట్టారాంపూర్ లో ఏర్పాటు చేసిన సిపిఐ పతాకాన్ని పంజాల శ్రీనివాస్ ఆవిష్కరించారు. ఈ సందర్భంగా శ్రీనివాస్ మాట్లాడుతూ, కార్మిక, కర్షక, పేద, బడుగు, బలహీన వర్గాల అభ్యున్నతి కోసం వందేళ్లుగా ఉద్యమాలు పోరాటాలు నిర్వహిస్తున్నది. గల్లీ నుంచి ఢిల్లీ వరకు సిపిఐ వందేళ్ల ఉత్సవాలు ఘనంగా నిర్వహించుకుంటున్నామని, కరీంనగర్ జిల్లాలో జనవరి 4న బహిరంగ సభ నిర్వహించనున్నామని, జనవరి 18న దేశవ్యాప్త బహిరంగ సభ లక్షలాది మందితో ఖమ్మంలో జరగనున్నదని ఆ బహిరంగ సభకు జిల్లా నుండి వేలాదిగా పార్టీ శ్రేణులు తరలిరావాలని శ్రీనివాస్ పార్టీ కార్యకర్తలకు పిలుపునిచ్చారు. ఈ కార్యక్రమంలో సిపిఐ నగర కార్యదర్శి కసిరెడ్డి సురేందర్ రెడ్డి, జిల్లా కార్యవర్గ సభ్యులు న్యాలపట్ల రాజు, జిల్లా కౌన్సిల్ సభ్యులు పైడిపెల్లి రాజు, కసిరెడ్డి మణికంఠ రెడ్డి, కట్టారాంపూర్ శాఖ కార్యదర్శి కసిబోజుల సంతోష్ చారి, నగర నాయకులు గామినేని సత్యం, అనంతగిరి, అందె శంకర్, మాదాసు రాములు, కారుపాకల సందీప్, నాగరాజు, భాగ్య, స్వప్న, పవిత్ర, వర్షిణి, బ్రహ్మం, రాములు, శ్రీవర్ధన్ చారి తదితరులు పాల్గొన్నారు.

సమస్యలపై 15లోగా నివేదిక ఇవ్వండి

అధికారులను కోరిన మంత్రి పొన్నం ప్రభాకర్‌గౌడ్

ప్రజాపక్షం/హుస్నాబాద్ : హుస్నాబాద్ నియోజకవర్గ సమగ్రాభివృద్ధికి కృషి చేస్తానని నియోజకవర్గంలోని పట్టణ, గ్రామీణ ప్రాంతాల్లో ఏ సమస్యలు ఉన్న జనవరి 15లోపు నివేదిక ఇవ్వాలని అధికారులను తెలంగాణ బిసి, రవాణాశాఖ మంత్రి పొన్నం ప్రభాకర్‌గౌడ్ అధికారులను ఆదేశించారు. బుధవారం హుస్నాబాద్ అభివృద్ధిపై పట్టణంలోని మున్సిపల్ కార్యాలయంలో అధికారులతో సమీక్ష సమావేశం ఏర్పాటు చేశారు. ఈ సందర్భంగా మండలాల వారీగా అన్ని శాఖల అధికారులతో గ్రామీణ ప్రాంతాల్లో నెలకొన్న అనేక సమస్యలపై ఆరా తీశారు. ఈ సందర్భంగా మంత్రి పొన్నం ప్రభాకర్‌గౌడ్ మాట్లాడుతూ హుస్నాబాద్ నియోజకవర్గంలో విద్య, వైద్య, వ్యవసాయం, ఉపాధి కల్పన లాంటి వాటికి ప్రాధాన్యత కల్పిస్తున్నామని మంత్రి తెలిపారు. హుస్నాబాద్ 7 మండలాల్లోని ఏడు మెడికల్ కాలేజిల ద్వారా హెల్త్ క్యాంపు ఏర్పాటు చేసి పరీక్షలు నిర్వహించాలని అధికారులను ఆదేశించారు. యాసంగి పంటకు ఎలాంటి ఎరువుల కొరత లేకుండా చూడాలని త్వరలోనే ముఖ్యమంత్రితో నంగునూర్ మండలంలోని ఆయిల్‌పాంను ప్రారంభిస్తామని అందులోనే మూడు రోజులు రైతుమేళా జరుగుతుందని ప్రతి రైతు వేదికల నుంచి వెయ్యి మంది రైతులను తీసుకురావాలని ఆదేశించారు. అలాగే పాఠశాలల్లో అన్ని వసతులు కల్పించాలని, సిసి కెమెరాలను ఏర్పాటు చేసి రక్షణ ఏర్పాటు చేయాలని అన్నారు. ఈ సమావేశంలో జిల్లా గ్రంథాలయ చైర్మన్ కేడం లింగమూర్తి, మార్కెట్ కమిటీ చైర్మన్ తిరుపతిరెడ్డి, వైస్ చైర్మన్ చందు, వివిధ శాఖ అధికారులు పాల్గొన్నారు.

నెల రోజుల్లో పంచాయతీలకు నిధులివ్వాల్సిందే

బిజెపి సర్పంచ్, ఉప సర్పంచ్, వార్డు సభ్యుల ఆత్మీయ సన్మాన కార్యక్రమంలో కేంద్ర మంత్రి బండి సంజయ్

ప్రజాపక్షం/కరీంనగర్ : రాబోయే నెల రోజుల్లో రాష్ట్రంలోని గ్రామ పంచాయతీలన్నింటికీ రాష్ట్ర ప్రభుత్వం నిధులను మంజూరు చేయాలని కేంద్ర హోంశాఖ సహాయ మంత్రి బండి సంజయ్ కుమార్ డిమాండ్ చేశారు. లేని పక్షంలో రాష్ట్రంలోని సర్పంచులు, ఉప సర్పంచులు, వార్డు సభ్యులతో కలిసి హైదరాబాద్‌లో పరేడ్ నిర్వహిస్తామని హెచ్చరించారు. నిధులను మంజూరు చేసిన తరువాతే ఎంపీటీసీ, జడ్పీటీసీ, మున్సిపల్ ఎన్నికలు నిర్వహించాలని డిమాండ్ చేశారు. ఎన్నికల కోడ్ సాకుతో నిధుల విడుదలలో జాప్యం చేస్తే కాంగ్రెస్ సర్కార్ మెడలు వంచేందుకు పెద్ద ఎత్తున పోరాటాలు చేస్తామని అల్టిమేటం ఇచ్చారు. కరీంనగర్‌లోని రేకుర్తి శుభం గార్డెన్స్‌లో బీజేపీ ఆధ్వర్యంలో నూతనంగా ఎన్నికైన సర్పంచ్, ఉప సర్పంచ్, వార్డు సభ్యుల సన్మాన కార్యక్రమం నిర్వహించారు. కేంద్ర హోంశాఖ సహాయ మంత్రి బండి సంజయ్ కుమార్ ముఖ్య అతిథిగా హాజరై బీజేపీ మద్దతుతో గెలిచిన సర్పంచులను, ఉప సర్పంచులను, వార్డు సభ్యులను ఘనంగా సన్మానించారు. ఈ సందర్భంగా బండి సంజయ్ మాట్లాడుతూ సర్పంచ్ గిరి చేయాలంటే ఉప సర్పంచ్, వార్డు సభ్యుల సహకారం తప్పనిసరి అని, ఈ ముగ్గురు కలిసి ఉంటేనే గ్రామాభివృద్ధి సాధ్యమన్నారు. ఇకపై బీజేపీ సర్పంచులున్న 108 గ్రామాల అభివృద్ధికి మొదటి ప్రాధాన్యతనిస్తానని బండి సంజయ్ తెలిపారు. ఇతర గ్రామాలకు ఆదర్శంగా ఆయా గ్రామాలను తీర్చిదిద్దుతానని హామీనిచ్చారు. ఎంపీ లాడ్స్‌తోపాటు సీఎస్సార్ ఫండ్స్ తీసుకొస్తానని, ప్రతి గ్రామంలో ఒక వాటర్ ప్లాంట్ ఇవ్వడానికి ప్రయత్నిస్తానని అన్నారు. ప్రైవేట్ ఆసుపత్రుల్లో లేని పరికరాలను కూడా కరీంనగర్, వేములవాడ, హుజూరాబాద్, హుస్నాబాద్, జమ్మికుంట ప్రభుత్వ ఆసుపత్రుల్లో అందజేసిన ఇకపై బీజేపీ సర్పంచ్‌లు గెలిచిన గ్రామాల్లోని ప్రాథమిక ఆరోగ్య కేంద్రాల్లో మౌలిక సదుపాయాల కోసం అవసరమైన మెడికల్ ఎక్విప్‌మెంట్స్‌ను అందిస్తానని తెలిపారు. రాబోయే నెల రోజుల్లో గ్రామ పంచాయతీలకు నిధులు మంజూరు చేయాలని, ఎలక్షన్ కోడ్ రాక ముందే నిధులు రిలీజ్ చేయాలని, ఆ తరువాతే ఎంపీటీసీ, జడ్పీటీసీ, మున్సిపల్ ఎన్నికల్లోకి వెళ్లాలని డిమాండ్ చేశారు.

ముమ్మాటికీ దుద్దిళ్ల అనుచరులే చెక్‌డ్యామ్ కూల్చేశారు

మంథని మాజీ ఎమ్మెల్యే పుట్ట మధూకర్

ప్రజాపక్షం/ముత్తారం : అడవిసోమన్‌పల్లి మానేరు నిర్మించిన చెక్‌డ్యామ్‌ను ముమ్మాటికి మంథని ఎమ్మెల్యే దుద్దిళ్ల శ్రీధర్ అనుచరులే కూల్చివేశారని మంథని మాజీ ఎమ్మెల్యే పుట్ట మధూకర్ స్పష్టం చేశారు. బుధవారం మంథని పట్టణంలో ఏర్పాటు చేసిన విలేకరుల సమావేశంలో ఆయన మాట్లాడుతూ ముందు నుంచి ఈ ప్రాంతంలో చెక్‌డ్యాంలు నిర్మించడం ఇష్టం లేదని పదేపదే చెప్పిన మంథని ఎమ్మెల్యే దుద్దిళ్ల శ్రీధర్ బాబు అడవిసోమన్‌పల్లి చెక్‌డ్యామ్‌ను తన అనుచరులతో కూల్చేపిచ్చినట్లుగా ఆయనే ఒప్పుకున్నట్లుగా ఆయన ఉపన్యాసం వింటే అర్థం అవుతుందన్నారు. చెక్‌డ్యామ్‌ను సందర్శించిన ఎమ్మెల్యే శ్రీధర్‌బాబు మాట్లాడిన తీరు హాస్యాస్పదంగా ఉందన్నారు. చెక్‌డ్యామ్‌లు ఇసుక మాఫియా కోసమే నిర్మించారని, ఎవరి లబ్ది కోసమో నిర్మించారని ఆరోపణలు చేసిన మంత్రి తన అవివేకాన్ని చాటుకున్నారని ఎద్దేవా చేశారు. ఎక్కడైనా చెక్‌డ్యామ్‌లు ఇసుక కోసం కడుతారా లేక నీళ్లను నిల్వ చేసుకోడానికి కడుతారా అని ఆయన ప్రశ్నించారు. చెక్‌డ్యాంలు కడితే నీళ్లు నిలుస్తాయని, ఆ నీళ్లను మాఫియా ఎత్తుకుపోతుందా అని ప్రశ్నించారు, అదే చెక్‌డ్యామ్‌లు లేకపోతనే ఇసుక దోపిడి చేయవచ్చని, మాఫియాను నడిపించవచ్చనే విషయం తెలియకపోవడం విడ్డూరంగా ఉందన్నారు. బీఆర్ఎస్ ప్రభుత్వం గొప్పగా ఆలోచన చేసి భూగర్భజలాల పెంపుతో పాటు పశువులు, పక్షులు ఇతర జలచరాల కోసం చెక్‌డ్యామ్‌ల నిర్మాణం చేశామని, మంథని బొక్కలవాగుపై కూడా చెక్‌డ్యామ్ అవసరం లేదని మాట్లాడాడని ఆయన గుర్తు చేశారు. రెండు రోజుల క్రితమే వాటర్ మ్యాన్ ఆఫ్ ఇండియా రాజేంద్రసింగ్ వచ్చి పరిశీలించి ఇది ఖచ్చితంగా పేల్చివేతనేనని స్పష్టం చేశారని అన్నారు. అవగాహనలేమితోమాట్లాడుతున్న మంథని ఎమ్మెల్యే దుద్దిళ్ల శ్రీధర్ రంగు, కులం చూసి ఓట్లు వేస్తున్నారని ఆయన దుయ్యబట్టారు. ఎమ్మెల్యే శ్రీధరే తెలివితక్కువ దద్దమ్మల్లా మాట్లాడుతున్నాడంటే ఆయన పక్కనున్న వాళ్లు సైతం అదే ధోరణితో మాట్లాడుతున్నారని అన్నారు. చెక్‌డ్యామ్ నాణ్యతతో నిర్మించలేదని మంథని ఎమ్మెల్యే దృవీకరిస్తూ విచారణకు ఆదేశించామని అంటున్నారని, మంత్రి స్థాయిలో నాణ్యత లేదని చెప్పుంటే అధికారులు మరో తీరు నివేదిక ఇస్తారా అని ఆయన ప్రశ్నించారు. రెండేళ్లుగా విచారణలంటూ రేవంత్‌రెడ్డి, దుద్దిళ్ల శ్రీధర్‌లు ఏమీ చేయలేదని, కాలయాపన తప్ప పైసా పని చేయడం లేదని విమర్శించారు. ప్రభుత్వానికి, మంథని ఎమ్మెల్యేకు చిత్తశుద్ధి ఉంటే మీ తమ్ముడు మెడికల్ కాలేజీ ఉద్యోగాలకు ఐదు, పది లక్షలకు అమ్ముకుంటున్నాడో దానిపై విచారణ చేయాలని ఆయన డిమాండ్ చేశారు. సమాజం మేల్కొనే వరకు చైతన్యవంతం అయ్యే వరకు పుట్ట మధు విస్మరించాడని, మీపై రౌడీషీట్ ఓపెన్ చేయిస్తానని ఆయన స్పష్టం చేశారు. చెక్‌డ్యామ్ కూల్చివేతపై విచారణ చేయకుండానే దుద్దిళ్ల శ్రీధర్‌తో పాటు ఆయన అనుచరులపై కేసులు నమోదు చేయాలని ఆయన డిమాండ్ చేశారు.

రైతులంతా సంఘటితం కావాలి

మాజీ గవర్నర్ బండారు దత్తాత్రేయ వైభవంగా కిసాన్ గ్రామీణ మేళా ప్రారంభం

ప్రజాపక్షం/కరీంనగర్‌టౌన్ : కరీంనగర్‌లోని అంబేద్కర్ స్టేడియంలో కిసాన్ గ్రామీణ మేళాను బుధవారం మాజీ గవర్నర్, మాజీ కేంద్ర మంత్రి బండారు దత్తాత్రేయ ప్రారంభించారు. ముఖ్య అతిథిగా హాజరైన సంధర్భంగా దప్పుచప్పుళ్లు, మేళ తాళాలతో ఆయనకు ఆహ్వానం పలికారు. మేళాలో వివిధ స్టాళ్లలో ఏర్పాటు చేసిన అనేక యంత్రాలు, సీడ్స్, డెయిరీ, ఆర్గానిక్ స్టాల్స్‌ను సందర్శించారు. ఈ సందర్భంగా దత్తాత్రేయ మాట్లాడుతూ రైతులు సంఘటితంగా మారాలన్నారు. సంఘటితంగా మార్పు ద్వారానే వారి ఉత్పత్తులను వస్తు మార్పిడి చేసి అధిక ధరలకు విక్రయించుకునే అవకాశం ఉంటుందన్నారు. రైతులు తమ భూములను భూసార పరీక్షలు చేసుకుని తగిన మోతాదులో ఎరువులు వాడడంతో పంటల దిగుబడి అధికంగా వచ్చే అవకాశం ఉంటుందన్నారు. కొత్త ఆవిష్కరణలు రైతులకు అందుబాటులోకి తీసుకురావాలని కోరారు. కిసాన్ గ్రామీణ మేళా నిర్వాహకుడు, కిసాన్ జాగరణ అధ్యక్షుడు పొల్సాని సుగుణాకర్‌రావు మాట్లాడుతూ గ్రామీణ ప్రజల ఆర్థిక సామాజిక పరిస్థితి రోజురోజుకూ దిగజారిపోతుందని, అభివృద్ధి ఫలాలు గ్రామ ప్రజలకు అందడం లేదన్నారు. ఫలితంగా యువత వ్యవసాయరంగం, ఇతర చేతి వృత్తుల వైపు మరలకుండా ప్రైవేట్ ఉద్యోగాల వైపు పట్టణాలకు వలసలు వెళ్తున్నారన్నారు. మాజీ ఎమ్మెల్సీ, ఎమ్మెల్యే మేజర్ డా.రాజేశ్వర్‌రావు మాట్లాడుతూ గ్రామీణ ప్రజల జీవితాల్లో మార్పు తీసుకురావడం కొరకు కిసాన్ గ్రామీణ మేళా నిర్వహించడం అభినందనీయమన్నారు. మాజీ ఎమ్మెల్యే గుజ్జుల రామకృష్ణారెడ్డి మాట్లాడుతూ వ్యవసాయాన్ని లాభదాయంగా మార్చాలనే ప్రయత్నమే ఈ కిసాన్ గ్రామీణ మేళా అన్నారు. కరీంనగర్ డెయిరీ రాజేశ్వర్‌రావు మాట్లాడు 12 వేల సభ్యత్వంతో ప్రారంభమై లక్షకు పైగా సభ్యులతో తెలంగాణలోనే అత్యధిక పాలు, పాల ఉత్పత్తల వ్యాపారం చేసే సంస్థగా ఎదిగిందన్నారు. రైతులు పశుపోషణను ప్రోత్సహించాలనే ఉద్దేశ్యంతో కిసాన్ గ్రామీణ మేళాను నిర్వహిస్తున్నారని తెలిపారు. కార్యక్రమంలో రైతు నాయకులు, ఎంపివో అధ్యక్షులు, పిఏసిసిఎస్ అధ్యక్షులు, వివిధ సంఘాల అధ్యక్షులు, రైతులు పాల్గొన్నారు.

అధికారులకు సవాల్‌గా మారిన ఇసుక మాఫియా

ప్రజాపక్షం/మల్లాపూర్ : మల్లాపూర్ మండలంలోని గోదావరి నది తీరాన్ని అనుకున్న గ్రామాలలో పగలు రాత్రి తేడా లేకుండా అక్రమంగా ఇసుకను తరలిస్తూ ఇసుక మాఫియా రాజ్యమేలుతుంది. ఏకంగా గోదావరి నదిలోకి దారులు ఏర్పాటు చేసుకుని అధికారులను మామూళ్ల మ

క్రీడ

వైభవ్ 'వీర'బాదుడు!

574 పరుగులతో అరుణాచల్ ప్రదేశ్‌పై భారీ విజయం

వైభవ్ సూర్యవంశీ చరిత్ర సృష్టించాడు. విజయ్ హజారే ట్రోఫీలో భాగంగా అరుణాచల్ ప్రదేశ్‌తో రాంచీ వేదికగా జరుగుతున్న మ్యాచ్‌లో బిహార్ తరపున సూపర్ సెంచరీతో చెలరేగి పోయాడు. కేవలం 36 బంతుల్లోనే శతకం బాది రికార్డ్ సృష్టించాడు. తృటిలో డబుల్ సెంచరీ మిస్ చేసుకున్నాడు. క్రీజులో ఉన్నంత వరకు సిక్స్‌లు, ఫోర్లతో విరుచుకుపడ్డాడు. ప్రత్యర్థి బౌలర్లకు ముచ్చెమటలు పట్టించాడు. వైభవ్ వీరబాదుడుతో 30 ఓవర్లు ముగిసే సమయానికి బిహార్ జట్టు 2 వికెట్లు కోల్పోయి 282 పరుగులు చేసింది.

విజయ్ హజారే ట్రోఫీలో భాగంగా బుధవారం బిహార్, అరుణాచల్ ప్రదేశ్ రాంచీ వేదికగా తలపడ్డాయి. ఈ మ్యాచ్‌లో బిహార్ 397 పరుగుల తేడాతో ఘన విజయం సాధించింది. టాస్ గెలిచిన బిహార్ తొలుత బ్యాటింగ్ ఎంచుకుని, నిర్ణీత 50 ఓవర్లలో రికార్డు స్థాయిలో 6 వికెట్ల నష్టానికి 574 పరుగులు చేసింది. ఇది విజయ్ హజారే ట్రోఫీ చరిత్రలోనే అత్యధిక స్కోర్. ఇంతకుముందు ఆ రికార్డ్ తమిళనాడు పేరిట ఉంది. ఆ జట్టు 21 నవంబర్ 2022లో అరుణాచల్ ప్రదేశ్ మీద నిర్ణీత 50 ఓవర్లలో 2 వికెట్లు నష్టపోయి 506 పరుగులు చేసింది. ప్రస్తుతం ఆ రికార్డ్‌ను బిహార్ బ్రేక్ చేసింది. రెండు సందర్భాల్లోనూ ప్రత్యర్థి జట్టు అరుణాచల్‌ప్రదేశ్ కావడం గమనార్హం. అనంతరం బ్యాటింగ్‌కు దిగిన అరుణాచల్ ప్రదేశ్ జట్టు 42.1 ఓవర్లలో 177 పరుగులకు కుప్పకూలింది. బిహార్ బ్యాటర్లలో వైభవ్ సూర్యవంశీ (190; 84 బంతుల్లో, 16 ఫోర్లు, 15 సిక్స్‌లు), ఆయుష్ లోహరుక (116, 56 బంతుల్లో, 11 ఫోర్లు, 8 సిక్స్‌లు), సకిబుల్‌గని (128*;40 బంతుల్లో, 10 ఫోర్లు, 12 సిక్స్‌లు) సెంచరీలతో చెలరేగిపోయారు. పీయూష్ సింగ్ (77; 66 పరుగులు, 7 ఫోర్లు, 2 సిక్స్‌లు) హాఫ్ సెంచరీ సాధించాడు. దీంతో బిహార్ జట్టు భారీ స్కోర్ చేయగలిగింది. బిహార్ బ్యాటర్లలో వైభవ్ సూర్యవంశీ 36 బంతుల్లో సెంచరీ చేస్తే, సకిబుల్ గని 32 బంతుల్లోనే శతకం బాదాడు. అరుణాచల్ ప్రదేశ్ బౌలర్లలో తడకమల్ల మోహిత్, టిక్కీ నేరి తలో రెండు, ధీరజ్ ఒక వికెట్ తీసుకున్నాడు. అనంతరం బ్యాటింగ్‌కు దిగిన అరుణాచల్ ప్రదేశ్ బ్యాటర్లు విఫలమయ్యారు. కామ్నా యాంగ్ఫో (32) టాప్ స్కోరర్‌గా నిలిచాడు. బిహార్ బౌలర్లలో ఆకాశ్ రాజ్, సూరజ్ కశ్యప్ తలో 3, హిమాన్షు తివారీ 2, సబీర్ ఖాన్ 1 వికెట్ తీసుకున్నారు.

ఏబీ డివిలియర్స్ రికార్డ్ బ్రేక్..

దక్షిణాఫ్రికా బ్యాటర్ ఏబీ డివిలియర్స్ వెస్టిండీస్‌పై 2015లో 64 బంతుల్లో 150 పరుగులు చేశాడు. వైభవ్ సూర్యవంశీ తాజాగా లిస్ట్ ఏ క్రికెట్‌లో కేవలం 59 బంతుల్లోనే 150 పరుగులు చేసి, డివిలియర్స్ ప్రపంచ రికార్డ్‌ను బ్రేక్ చేశాడు. అలాగే లిస్ట్ ఏ క్రికెట్‌లో అత్యంత పిన్న వయసులో (14 సంవత్సరాల 272 రోజులు) సెంచరీ చేసిన బ్యాటర్‌గా వైభవ్ సూర్యవంశీ నిలిచాడు.

ఇషాన్ కిషన్ సూపర్ సెంచరీ..

అహ్మదాబాద్ వేదికగా కర్ణాటకతో జరిగిన మ్యాచ్‌లో జార్ఖండ్ తరపున బరిలోకి దిగిన ఇషాన్ కిషన్ 33 బంతుల్లో సెంచరీ సాధించాడు. అతడు చివరికి 39 బంతుల్లో 125 పరుగులు సాధించి పెవిలియన్‌కు చేరాడు. ఇందులో 7 ఫోర్లు, 14 సిక్స్‌లు ఉన్నాయి. జార్ఖండ్ నిర్ణీత 50 ఓవర్లలో 9 వికెట్ల నష్టానికి 412 పరుగులు చేసింది. కర్ణాటకకు 413 పరుగుల భారీ లక్ష్యాన్ని నిర్దేశించింది.

కోహ్లీ రికార్డు

16వేల రన్స్‌తో టెండూల్కర్ మైలురాయిని దాటేసిన విరాట్

ఇండియన్ బ్యాటింగ్ స్టార్ విరాట్ కోహ్లీ కొత్త రికార్డు క్రియేట్ చేశాడు. మాస్టర్ బ్లాస్టర్ సచిన్ టెండూల్కర్ మైలురాయిని అతను దాటేశాడు. లిస్టు ఏ వన్డే క్రికెట్‌లో అత్యంత వేగంగా 16వేల రన్స్ చేసిన క్రికెటర్‌గా కోహ్లీ రికార్డు స్థాపించాడు. విరాట్ కేవలం 330వ ఇన్నింగ్స్‌లో ఆ మైలురాయిని అందుకున్నాడు. విజయ్ హజారా ట్రోఫీ వన్డే టోర్నీలో ఆడుతున్న కోహ్లీ.. బుధవారం ఆంధ్రాతో జరిగిన మ్యాచ్‌లో హాఫ్ సెంచరీ కొట్టాడు. ఆ క్రమంలో లిస్ట్ ఏ క్రికెట్‌లో 16వేల పరుగుల మైలురాయిని దాటాడు. గతంలో టెండూల్కర్ 391 ఇన్నింగ్స్‌లో ఆ స్కోరు చేశాడు. బెంగుళూరులోని బిసిసిఐ సెంటర్ ఆఫ్ ఎక్సలెన్స్ గ్రౌండ్‌లో జరుగుతున్న మైదానంలో కోహ్లీ శరవేగంగా రన్స్ రాబట్టాడు. సుమారు 15 ఏళ్ల తర్వాత విజయ్ హజారే టోర్నీలో కోహ్లీ ఆడుతున్నాడు. విజయ్ హజారే ట్రోఫీలో కోహ్లీ పేరిట గతంలో మంచి రికార్డు ఉన్నది. అతను 13 మ్యాచుల్లో 68 సగటుతో 819 రన్స్ చేశాడు. వీటిల్లో నాలుగు సెంచరీలు, మూడు ఫిఫ్టీలు ఉన్నాయి.

టెస్టు, టీ20 క్రికెట్ నుంచి కోహ్లీ రిటైరైన విషయం తెలిసిందే. అయితే జనవరి 11 నుంచి కివీస్‌తో జరగనున్న వన్డే సిరీస్‌పై కోహ్లీ కన్నేసినట్లు తెలుస్తోంది.

ఫుల్లుగా తాగిన బెన్ డక్కెట్

దర్యాప్తు చేపట్టనున్న ఇంగ్లాండ్ క్రికెట్ బోర్డు

ఆస్ట్రేలియా పర్యటనలో ఉన్న ఇంగ్లాండ్ క్రికెటర్లు ఫుల్లుగా బీర్లు తాగిన ఘటన వైరల్ అవుతున్నది. ఈ ఘటనపై ఆ జట్టు మేనేజింగ్ డైరెక్టర్ రాబ్ కీ స్పందించారు. క్రికెటర్ల ప్రవర్తన గురించి దర్యాప్తు చేపట్టనున్నట్లు వెల్లడించారు. అయితే రెండవ, మూడవ టెస్టు మధ్య వరుసగా ఆరు రోజుల పాటు ఇంగ్లాండ్ క్రికెటర్లు మద్యం సేవించినట్లు ఆరోపణలు ఉన్నాయి. బ్రిస్బేన్ సమీపంలో ఉన్న రిసార్టు పట్టణం నూసాలో ఇంగ్లాండ్ ప్లేయర్లు తాగి తందనాలు ఆడినట్లు తెలుస్తోంది.

ఇంగ్లాండ్ క్రికెటర్ బెన్ డక్కెట్ తాగిన మైకంలో ఏం మాట్లాడుతున్నాడో తెలియకుండా పోయింది. ఫుల్లు కిక్కులో రోడ్డు మీదకు వచ్చిన డక్కెట్‌ను ఓ మహిళ ఇంటర్వ్యూ చేసింది. హోటల్‌కు వెళ్లాలంటే ఎలా వెళ్లాలో తనకు తెలియదని డక్కెట్ ఆ వీడియోలో పేర్కొన్నాడు. ఇంగ్లాండ్‌కు చెందిన మరో క్రికెటర్ జాకబ్ బేతల్ కూడా తప్పతాగినట్లు ఓ వీడియో వైరల్ అయ్యింది.

ఫోకస్ చరిత్ర

మార్పులు.. అనుభవాల సమ్మేళనం

శ్లావిక్ సంస్కృతి

యూరప్ తూర్పు ప్రాంతాల నుంచి మధ్య యూరప్ వరకు విస్తరించిన శ్లావిక్ ప్రపంచం, అనేక శతాబ్దాల చరిత్ర, భాషా గోత్రాలు, రాజకీయ మార్పులు, సామాజిక అనుభవాల సమ్మేళనంగా రూపుదిద్దుకుంది. రష్యా నుంచి బాల్కన్ ద్వీపకల్పం వరకు వ్యాపించిన శ్లావిక్ ప్రజలు ఈస్ట్, వెస్ట్ మరియు సౌత్ శ్లావ్స్ అనే మూడు ప్రధాన విభాగాలుగా విభజించబడినప్పటికీ, వారందరినీ కలిపే ఒక లోతైన సాంస్కృతిక ఆత్మ స్పష్టంగా కనిపిస్తుంది. పురాణాలు, భాషలు, కృషి ఆధారిత జీవితం, యుద్ధాలు, వలసలు, ప్రతి ఘటనలు అన్నీ కలిసి శ్లావిక్ సంస్కృతిని ఒక సమగ్ర చారిత్రక ప్రవాహంగా నిలబెట్టాయి. శ్లావిక్ సంస్కృతికి మూలాలు ప్రాచీన యూరప్ మధ్య–తూర్పు ప్రాంతాల్లో ఉన్నాయి. క్రీ.శ. తొలి శతాబ్దాల నుంచే బాల్టిక్ అడవులు, కార్పెథియన్ కొండలు, నదీ పరివాహక ప్రాంతాల్లో నివసించిన శ్లావిక్ తెగలు ప్రకృతితో సన్నిహితంగా జీవించాయి. పెద్ద నగర నాగరికతల కంటే సమూహ జీవితం, కుటుంబ వ్యవస్థ, పరస్పర రక్షణ, వ్యవసాయం మరియు పశుపోషణ వీరి బలంగా నిలిచాయి. సంపదకన్నా సమాజానికి ప్రాధాన్యం ఇచ్చిన ఈ జీవన విధానం శ్లావిక్ విలువలకు పునాది వేసింది. శ్లావిక్ సంస్కృతిని ఏకతాటిపై నిలిపిన ప్రధాన అంశం భాష. ఇండో–యూరోపియన్ కుటుంబానికి చెందిన శ్లావిక్ భాషలు ఒకే ప్రోటో–శ్లావిక్ మూలం నుంచి పుట్టి కాలక్రమంలో విభిన్న శాఖలుగా వికసించాయి. ఈస్ట్ శ్లావిక్ భాషలు కీవన్ రస్ సంప్రదాయాల ప్రభావంతో ఆర్థోడాక్స్ ఆధ్యాత్మికతను ప్రతిబింబిస్తే, వెస్ట్ శ్లావిక్ భాషలు జర్మానిక్ ప్రభావంతో అభివృద్ధి చెందాయి. సౌత్ శ్లావిక్ భాషల్లో బాల్కన్ ప్రాంతాల గ్రీకు, టర్కీ సాంస్కృతిక ప్రభావాలు మిళితమయ్యాయి. అయినా, విభక్తి వ్యవస్థ, ధ్వన్యాత్మక స్పష్టత, భావవ్యక్తీకరణలో గాఢత వంటి లక్షణాలు అన్ని శ్లావిక్ భాషలను ఒకే సాంస్కృతిక కుటుంబంగా నిలిపాయి. క్రైస్తవీకరణకు ముందు శ్లావిక్ ప్రపంచం ప్రకృతి ఆరాధన, దేవతలు, జానపద విశ్వాసాలతో నిండినది. అడవులు, నదులు, అగ్ని, గాలి వంటి ప్రకృతి శక్తులకు ఆత్మ ఉందన్న విశ్వాసం వారి పురాణాల్లో కనిపిస్తుంది. వజ్రదేవుడు పెరున్, అడవి మరియు పాతాళ దేవుడు వెలెస్, మరణానికి ప్రతీక అయిన మోరెనా వంటి దేవతలు శ్లావిక్ పురాణాల కేంద్రబిందువులు.

శ్లావిక్ సాహిత్యం మానవ చరిత్రలో ప్రత్యేక స్థానాన్ని సంపాదించింది. రష్యన్ రచయితలు మానవ ఆత్మలోని సంఘర్షణలను లోతుగా విశ్లేషించగా, పోలిష్ రచయితలు జాతీయత మరియు స్వేచ్ఛ భావాలను ప్రతిబింబించారు. బాల్కన్ సాహిత్యం యుద్ధాలు, మత వైవిధ్యాలు, విభజనల బాధను వ్యక్తం చేసింది. మొత్తం శ్లావిక్ సాహిత్యం మానవ బాధ, న్యాయం, విశ్వాసం, ప్రతిఘటన వంటి శాశ్వత అంశాలను స్పృశించింది.

ఇంటిని కాపాడే డొమోవోయ్ వంటి విశ్వాసాలు గృహ సంస్కృతిలో లోతుగా నాటుకుపోయాయి. ఈ పురాణాలు జీవితం–మరణం, ఋతు చక్రాలు, పునర్జన్మ వంటి భావాలను శ్లావిక్ ప్రజల ఆలోచనల్లో స్థిరపరిచాయి. 9 నుంచి 11వ శతాబ్దాల మధ్య క్రైస్తవ ధర్మం శ్లావిక్ ప్రపంచంలో ప్రవేశించింది. తూర్పు ప్రాంతాల్లో బైజాంటైన్ ప్రభావంతో ఆర్థోడాక్స్ సంప్రదాయాలు బలపడగా, పశ్చిమ ప్రాంతాల్లో రోమన్కాథలిక్ సంప్రదాయం స్థిరపడింది. అయితే ఈ మార్పు పాత పురాణాలను పూర్తిగా నిర్మూలించలేదు. పాత ఆచారాలు, ఋతుపండుగలు, వసంతోత్సవాలు క్రైస్తవ సంప్రదాయాల్లో కలిసిపోయాయి. ఈ విధంగా శ్లావిక్ సంస్కృతి మార్పును స్వీకరిస్తూనే తన మూలాలను కాపాడుకుంది. మధ్యయుగ కాలంలో కీవన్ రస్, పోలాండ్, బోహేమియా, సర్బియా వంటి శ్లావిక్ రాజ్యాలు ఆవిర్భవించాయి. నదీ మార్గాల వాణిజ్యం, వ్యవసాయ ఆర్థిక వ్యవస్థ, గోత్ర ఆధారిత సామాజిక నిర్మాణం ఈ రాజ్యాల ఎదుగుదలకు దోహదపడ్డాయి. ముఖ్యంగా కీవన్ రస్ రాజ్యం చట్టాలు, కళలు, వాణిజ్య సంబంధాల ద్వారా శ్లావిక్ నాగరికతకు బలమైన పునాది వేసింది. కళలు, సంగీతం, నృత్యాలు శ్లావిక్ జీవనానికి అద్దం పట్టాయి. సామూహిక వలయ నృత్యాలు సామాజిక సంఘీభావానికి ప్రతీకలుగా నిలిచాయి. లోకగీతాలు రైతు జీవితం, ప్రకృతి, ప్రేమ, పోరాటాలను ప్రతిబింబించాయి. బల్గేరియన్ అసిమెట్రిక్ రిథమ్స్, రష్యన్ బలాలైకా, పోలిష్ మజుర్కా వంటి సంగీత రూపాలు శ్లావిక్ సాంస్కృతిక వైవిధ్యాన్ని వెల్లడించాయి. తూర్పు శ్లావిక్ ప్రాంతాల్లో ఐకానో చిత్రకళ ఆధ్యాత్మిక లోతును ప్రతిబింబించింది. శ్లావిక్ సంస్కృతి ఒకే దేశానికి లేదా ఒకే కాలానికి పరిమితం కాని విస్తృత చారిత్రక అనుభవం. పురాణాలు, మత మార్పులు, యుద్ధాలు, వలసలు, ప్రతిఘటనలు అన్నీ కలిసి ఈ సంస్కృతిని ఒక శాశ్వత సామాజిక ఆత్మగా నిలబెట్టాయి. యూరప్ చరిత్రలో శ్లావిక్ సంస్కృతి ఒక నిరంతర పోరాటం, పునరావృత పునర్నిర్మాణం, మానవ గౌరవానికి నిలువెత్తు సాక్ష్యంగా నిలుస్తుంది.

చరిత్రపరంగా శ్లావిక్ ప్రజలు వలసలు, ఆక్రమణలు, ప్రపంచ యుద్ధాలు, రాజకీయ విప్లవాలను ఎదుర్కొన్నారు. ఈ అనుభవాలు వారి సంస్కృతిని విచ్ఛిన్నం చేయలేదు.. బదులుగా పునర్నిర్మాణ సామర్థ్యాన్ని పెంపొందించాయి. ఆహార సంస్కృతిలోనూ వ్యవసాయ ఆధారిత జీవనశైలి, చల్లని వాతావరణానికి అనుకూలమైన వంటకాలు శ్లావిక్ గుర్తింపులో భాగమయ్యాయి. ఆధునిక కాలంలో గ్లోబలైజేషన్, జాతీయ రాజకీయాలు, వలసల ప్రభావం శ్లావిక్ ప్రపంచాన్ని సవాళ్లకు గురిచేస్తున్నాయి. అయినప్పటికీ, భాష, పండుగలు, సంగీతం, సాహిత్యం ద్వారా తమ సాంస్కృతిక వారసత్వాన్ని కాపాడుకుంటూ శ్లావిక్ దేశాలు ఆధునిక ప్రపంచంలో తమ స్థానాన్ని నిర్మించుకుంటున్నాయి.

2025 పంచాయతీ ఎన్నికలో గెలుపొందిన సిపిఐ సర్పంచ్‌లు, ఉప సర్పంచ్‌లు, వార్డు సభ్యులు

సర్పంచ్‌లు

జిల్లా		మండలం	గ్రామం	సర్పంచ్
భద్రాద్రికొత్తగూడెం	1	పాల్వంచ	రేగులగూడెం	కుర్సం రాములు
	2		మందెరకలపాడు	బానోతు లక్ష్మి
	3		కారేగట్టు	పట్టం బాబురావు
	4		పునుకుల	వజ్జా కృష్ణవేణి
	5		ప్రభాత్‌నగర్	బోజన్ నిషారాణి
	6		లక్ష్మీదేవిపల్లి	భూక్యా మంజుల
	7		నాగారం కాలనీ	తేజావత్ వినోద్‌కుమార్
	8		రంగాపురం	మాలోత్ అనీషా
	9		దంతెలబోర ఎస్‌సి	సోదె వెంకటరమణ
	10		బిక్కుతండ	భూక్యా ఝాన్సీ
	11		సంగెం	బానోత్ రవి
	12		తవిసెలగూడెం	జి.రమేష్
	13		ఇల్లందులపాడుతండ	తేజావత్ లక్ష్మి
	14		సోములగూడెం	కేలోతు సునిత
	15		కోడిపుంజులవాగు	అజ్మీర మహేశ్వరి
	16		సత్యనారాయణపురం	జర్పుల సంధ్య
	17	చుంచుపల్లి	4 ఇంక్లెన్	అజ్మీరా సింధు
	18		బాబుక్యాంప్	సూనావత్ కుమారి
	19		గౌతంపూర్	సపావత్ కళ్యాణి
	20		పెనుబల్లి	రెడ్డి సుజాత
	21		పెనుగడప	కారం సీతారాములు
	22		రామాజంనేయకాలనీ	సరిత ఠాగూర్
	23		ప్రశాంతినగర్	వాడే రాములు
	24		విద్యానగర్	భుక్యా శాంతిశ్రీ
	25	లక్ష్మీదేవపల్లి	అనిట్టి	కొర్స వీరబాబు
	26		బంగారుచెలక	మలకం ఉమామహేశ్వరి
	27		చాతకొండ రూరల్	వజ్జ ఈశ్వరమ్మ
	28		హేమచంద్రాపురం	కంగల అంజలి
	29		లాలుతండ	నూనావత్ హతిరామ్
	30		లక్ష్మీపురం	బాడిష మౌనిక
	31		మైలవరం	తాటి లక్ష్మణ్
	32		పునుకూడుచెలక	పగిడ రాంబాబు
	33		అశోక్‌నగర్	జర్పుల దేవి
	34		హమాలి కాలనీ	గుగులోత్ ప్రేమ్‌చంద్
	35		లోతువాగు	ఈసం కళ్యాణి
	36		సీతారాంపురం	గుగులోత్ జీబు
	37		శేషిగిరినగర్	కృప రేచల్
	38		హరియాతండా	నూనావత్ అరుణ
	39	సుజాతనగర్	ఇన్‌క్లేవ్2	అరుణ
	40		సీతంపేట	గరికె ఉపేందర్
	41		కోయకొండగూడెం	మాలోతు రామనాథం
	42	దుమ్ముగూడెం	నర్సాపురం	కుంజ కంకరత్నం
	43		పెద్దఅర్లగూడెం	పాయం వెంకటేశ్వర్లు
	44		జి.కొత్తగూడెం	కుంజ ప్రమీల
	45		తూరుబాక	అజ్మీర శైలజ
	46	ఆళ్ళపల్లి	వెంకటాపురం	వజ్జ ఉమ
	47	చర్ల	కర్నపల్లి	శ్యామల తరుపతి రావు
	48		తిప్పాపురం	సూప సునీత
	49	మణుగూరు	రామానుజపురం	బాడిశ కల్పన
	50		సాంబాయిగూడెం	సిదెం ఉషారాణి
	51	చండ్రుగొండ	సీతాయిగూడెం	పిట్టల రామలక్ష్మయ్య
ఖమ్మం	52	చింతకాని	చిన్నమండవ	పర్సా రామచంద్రారావు
	53		నేరడ	దూసరి నేతాజి
	54		బస్వాపురం	ఆవుల నరసింహారావు
	55		నాగిలిగొండ	ఏపూరి పద్మ
	56		రాఘవాపురం	కాంపల్లి కోటమ్మ
	57	ఖమ్మం రూరల్	పడమటితండ	బోడ బిమానాయక్
	58		పల్లెగూడెం	చుందిరి సృజన
	59		దారెడు	బత్తుల వెంకటేశ్వర్లు
	60		గూడూరుపాడు	పుచ్చకాలయ శ్రీదేవి
	61	కామేపల్లి	ఊటుకూరు	ఈసం హనుమంతారావు
	62	సింగరేణి	బాజుమల్లాయిగూడెం	కోరం కోటమ్మ
	63	కొణిజర్ల	తనికెళ్ళ	గడల కళావతి
యాదాద్రి	64	యాదగిరిగుట్ట	మర్రిగూడెం	స్వప్న
	65		ధర్మారెడ్డిగూడెం	కొల్లూరి రాజయ్య
	66	నారాయణపురం	మహ్మదాబాద్	ముత్యాల అంజయ్య
	67		కోతులాపురం	కె. వినోద శ్రీనివాస్
	68	వలిగొండ	దుప్పల్లి	జావిద్
నల్లగొండ	69	చండురు	కస్తాల	లేదన్న సత్యనారాయణ
	70	మునుగోడు	చలిమేడ	యాదయ్య
	71	నార్కట్‌పల్లి	పల్లెపహాడ్	సంగిశెట్టి రాణమ్మ
	72	డిండి	రహమంతాపూర్	పి. రాములమ్మ
	73		ఖాన్‌పూర్	టిప్రతిమావిజయేందర్ రెడ్డి
	74		శేషాయికుంట	వరికుప్పల స్వప్న
	75	దేవరకొండ	ఫతులావత్‌తండ	పట్లావత్ భారతి ధర్మ
	76	మర్రిగూడెం	కొట్టాల	లింగయ్య
	77	చందంపేట	గన్నేర్లపల్లి	మంగ్లీ
సూర్యాపేట	78	గరిడేపల్లి	రంగాపురం	కళ్యాణ
	79		కానుగుబండ	పద్మ
	80	అనంతగిరి	శాంతినగర్	వడకొప్పల ఉమాలింగయ్య
	81	చిలుకూరు	నారాయణపురం	మండవ జయమ్మ
	82		జేరిపోతులగూడెం	గుగులోత్ లలిత
	83	కోదాడ	అల్వాలపురం	పి.సత్యనారాయణ
నారాయణపేట	84	నర్వ	రాంపూర్	నాగరాజు
సిద్దిపేట	85	అక్కన్నపేట	అంతకపేట	కె. సృజన్‌కుమార్
నిర్మల్	86	బైంసా	గుండేగావ్	రాష్ట్రపాల్
	87	పెంబి	నాగపూర్	బోసు వెంకటరాముల
హన్మకొండ	88	ఎల్కతుర్తి	గోపాల్‌పూర్	కర్రె లక్ష్మీ
నాగర్‌కర్నూల్	89	తాడూరు	గుంతకోడూరు	వర్ల వెంకటయ్య
రంగారెడ్డి	90	ఫరూక్‌నగర్	దేవునిబండ	ఎం. శ్రీను
గద్వాల	91	మల్లెకల్	మద్దెల బండ	తిమ్మప్ప

సిపిఐ నుండి గెలిచిన ఉపసర్పంచ్‌లు

జిల్లా	మండలం	గ్రామం	ఉపసర్పంచ్
భ.కొత్తగూడెం	చుంచుపల్లి	విద్యానగర్	1 వాసిరెడ్డి మురళి
		పినుబల్లి	2 చేతుల రాణి
		రుద్రాంపూర్	3 తోట రాజు
		గౌతంపూర్	4 గంగారాం
		బాబు క్యాంప్	5 పోలమూరి శ్రీనివాస్
		రామాజంనేయకాలనీ	6 కోడూరి నాగేష్
		ప్రశాంతినగర్	7 ఇరిగినేని స్వప్న ప్రియ
		3వ ఇంక్లెన్	8 పల్లి లక్ష్మి
		4వ ఇంక్లెన్	9 గుత్తుల రాజేశ్
		వెంకటేశ్‌ఖని	10 చొప్పరి గాయత్రి
	లక్ష్మీదేవిపల్లి	కారుకొండ	11 కల్లెం వెంకట రాణమ్మ
		హేమచంద్రాపురం	12 మౌలా బాలకృష్ణ
		మైలారం	13 బనోత్ భద్య
		పునుకుడుచెలక	14 ఇట్టి ఈశ్వర్
		బంగారు చెలక	15 పడిగె సమ్మక
		లక్ష్మీపురం	16 సోయం ప్రశాంత్
		హమాలికాలనీ	17 కొనెట్టి రాజు
		చాతకొండ	18 మండ గ్యాబ్రిల్
		అనెట్టిపల్లి	19 ఇ. వెంకటనర్సయ్య
		శేషగిరి నగర్	20 సిద్దారపు రామిరెడ్డి
		లోతువాగు	21 యాకుబ్‌పాషా (బడే)
		అశోక్‌నగర్ కాలనీ	22 సిహెచ్ పద్మ
	పాల్వంచ	నాగారం	23 బానోత్ రంజిత్
		రంగాపురం	24 తేజావత్ ప్రసాద్
		నగరం కాలనీ	25 భూక్య అశోక్‌కుమార్
		తొగ్గుగూడెం	26 జార్పుల రాంబాబు
		బుక్కుతండ	27 భూక్య రమేష్
		ఎల్లందులపాడుతాండ	28 గుగులోతు బిందు
		కోడిపుంజులవాగు	29 జటోత్ శిల్ప
		కర్రె గట్టు	30 వాసం యాదగిరి
		మందెరాకులపాడు	31 కందుకూరి శ్రీను
	సుజాతనగర్	సింగభూపాలెం	32 గోరెంట్ల ధర్మ
		సీతంపేట బంజార్	33 భూక్య సాలి
		కొయ్యగూడెం	34 బనోత్ సాయికుమార్
		2 ఇంక్లెన్	35 సింగిరాల వెంకటేశ్
		సర్వారం	36 భూక్య సాలి
	దుమ్ముగూడెం	బి.కొత్తగూడెం	37 కాటేబోయిన లక్ష్మయ్య
		నర్సాపురం	38 రావులపల్లి రవి కుమార్
		ఆలగూడెం	39 తాటి నాగేశ్వరరావు
		కొత్తదంతెన	40 బొమ్మెర అనితాదేవి
		చిన్న కమలాపురం	41 ఉబ్బ సత్యం
		నడికుడి	42 కొమరం రంజిత
	చర్ల	తిప్పాపురం	43 కల్లూరి సీతారాములు
		కుర్నపల్లి	44 మడవి శ్రీను
	మాణుగూరు	సాయిబాయిగూడెం	45 పులిగాల రమేష్
		రామాంజరాము	46 కోడాలి రాణి
	చండ్రుగొండ	సీతయ్యగూడెం	47 సర్వేష్
	ఎల్లందు	తిలక్‌నగర్	48 ఎస్.కె.ఖాశీం
	జూలూరుపాడు	గుండెపుడి	49 తుమ్ముకోటయ్య
	ఆళ్ళపల్లి	వెంకటాపురం	50 కొమరం రాజేశ్
	ములకలపల్లి	ములకలపల్లి	51 పువ్వాల లలితారావు
		మూకమామిడి	52 కురసం సీతమ్మ
ఖమ్మం	చింతకాని	రాఘవపురం	53 అబ్బురి మహేష్
		వందనం	54 అమర్లపుడి శ్రీనివాస్
		కోమట్లగూడెం	55 అవులూరి రామిరెడ్డి
		చిన్నమండవ	56 తంగిరాల మాధవి
		బస్వాపురం	57 చంద్రకాని నర్సింహ్మారావు
	రఘునాథపాలెం	వి.వెంకటాయపాలెం	58 గుగ్గులోతు ప్రవీణ్
		చిమ్మపుడి	59 జుల వెంకటేశ్వర్లు
	కొణిజర్ల	పెద్దమునుగాల	60 సుంకర రాధాకృష్ణ
		చిన్నగోపతి	61 తమ్మెట్టే విజయలక్ష్మి
	సింగరేణి	బాజుమల్లాయిగూడెం	62 పోతురాజు ఉపేంద్ర
	నేలకొండపల్లి	బైరనపాడు	63 ఆలేటి మహేష్
	ఖమ్మం రూరల్	గొడురుపాడు	64 భట్టు సుభద్ర
		ఆరుకోడు	65 ఆరేంపుల కొరవి వీరన్న
	బోనకల్	బ్రాహ్మణపల్లి	66 ఏలూరి రమేష్
	కూసుమంచి	దేవాలపల్లి	67 జిల్లా లింగయ్య
	తిరుమలాయ	పాలెంవర్రగడ్డ	68 పాలకుర్తి వీరస్వామి
నల్లగొండ	డిండి	రామంతాపూర్	69 నన్ని రమేష్
	దేవరకొండ	తెలుగుపల్లి	70 గ్యార వెంకటేశ్
	చింతపల్లి	హరిజనాపురం	71 కంబాలపల్లి లక్ష్మయ్య
		రోటిగడ్డ	72 ఇస్లావత్ నవీన్
		అనాజీపురం	73 పి. శ్రీనివాస్‌రెడ్డి
		తిరుమలాపురం	74 జాగు మంజూల
	మునుగోడు	సోలిపురం	75 నకిరేకంటి వనజ
	చండూరు	కస్తాల	76 కట్టా స్వరూప
		కొండాపూర్	77 గడ్డం యాదయ్య
		దోనిపాముల	78 తిప్పర్తి రాములు
		పుల్లెముల	79 ఊషయ్య
	నాంపల్లి	వడ్డెపల్లి	80 బూషిపాటి యాదయ్య
		సుంకిశాల	81 మద్ది వెంకటేశ్
	మర్రిగూడెం	తిరుగండ్లపల్లి	82 రామిడి భూపతి రెడ్డి
యాభువగిరి	నారాయణపురం	నారాయణపురం	83 పల్లె మల్లారెడ్డి
		లచ్చమ్మగూడెం	84 రావుల ప్రశాంత్
	ఆత్మకూరు	పల్లెపహాడ్	85 బత్తిని నరేష్
		సింగారం	86 పంజాల అంజనేయులు
	అడ్డగుడూరు	కంచనపల్లి	87 జెల్లి శ్రీకాంత్
	యాదగిరిగుట్ట	చిన్నకందుకూరు	88 కాటం శ్రీకాంత్
		ధర్మారెడ్డిగూడెం	89 ఆలకుంట్ల చంద్రకళ
సూర్యాపేట	అనంతగిరి	శాంతినగర్	90 గరిడేపల్లి స్వాతి
	చిలుకూరు	జర్రిపోతులగూడెం	91 ఉద్దండు దుర్గ
రంగారెడ్డి	రావులపల్లి	కుదురు	92 వెంకటరెడ్డి
కరీంనగర్	చిగురుమామిడి	చిన్నముల్కనూరు	93 పెడిపల్లి వెంకటేష్
	చిగురుమామిడి	ఇందుర్తి	94 చింతపూల అనిల్‌కుమార్
సిద్దిపేట	సిద్దిపేట	సీతారాంపల్లి	95 మిట్టపల్లి సుధాకర్
	అక్కన్

స్థానికం
REGIONAL NEWS
ఖమ్మం భద్రాద్రి కొత్తగూడెం

ఆర్ఐ ప్రసాద్‌ను సన్మానించిన సిపిఐ నేతలు

ప్రజాపక్షం/ఖమ్మంరూరల్ : తెలంగాణ స్టేట్ రెవెన్యూ సర్వీసెస్ అసోసియేషన్(ట్రెసా) జిల్లా ప్రధాన కార్యదర్శిగా ఎన్నికైన ఖమ్మంరూరల్ ఆర్ఐ ప్రసాద్‌ను ఏదులాపురంమున్సిపాలిటీ సిపిఐ ఆధ్వర్యంలో బుధవారం సన్మానించారు. పుష్పగుచ్చాలను అందజేసి శుభాకాంక్షలు తెలిపారు.మున్సిపాలిటీ నాయకులు దండి రంగారావు, దండి రమేష్ దండి రవి, ఏఐవైఎఫ్ నాయకులు మిరియాల నరుణ్‌తేజ్, పొన్నం ఉమేష్, చింతల ఉదయ్, చింతల బన్నీ, సిపిఐ సోషల్ మీడియా ఇంచార్జ్ రెబ్బగొండ్ల గోపి పాల్గొన్నారు.

ఉపాధి దూరం చేస్తున్న మోదీ ప్రభుత్వం

ప్రజాపక్షం/కారేపల్లి: కేంద్రంలోని మోడీ ప్రభుత్వం పేదలకు ఉపాధీ దూరం చేస్తుందని తెలంగాణ వ్యవసాయ కార్మిక సంఘం జిల్లా ఉపాధ్యక్షులు కొండబోయిన నాగేశ్వరరావు విమర్శించారు. ఉపాధి హామీ చట్టాన్ని పథకంగా మార్చటాన్ని నిరసిస్తూ మంగళవారం మాణిక్యారంలో ఉపాధి హామీ కూలీలు నిరసన కార్యక్రమాన్ని చేపట్టారు.పార్లమెంట్‌లో విపక్షాల నిరసనల మధ్యలో మహాత్మాగాంధీ జాతీయ గ్రామీణ ఉపాధి హామీ చట్టాన్ని పేరు మార్చి వీబీ జిరామ్ జి బిల్లుగా బిజెపి ఆధ్వర్యంలోని ఎన్డీఏ ప్రభుత్వం ఆమోదించడం పని పొందే రాజ్యాంగ హక్కును హరించడమే అవుతుందన్నారు. ఉపాధి హామీ గ్యారెంటీ చట్టం యధాతథంగా కొనసాగించాలని వ్యకాస రాష్ట్ర వ్యాప్తంగా ఆందోళనకు పిలుపునిచ్చిందన్నారు. ఈ ఆందోళన పోరాటాలలో కార్మికులు పాల్గొనాలని విజ్ఞప్తి చేశారు.వ్యకాస నాయకులు ఉపేందర్, రవి, నాగేశ్వరరావు, వీరబాబు, సైదులు, లక్ష్మి, ఉమావతి, సరస్వతి, పుల్లమ్మ, సుగుణమ్మ, నాగమణి, పాల్గొన్నారు.

సిఎం సహాయనిధి నిరుపేదలకు ఒక వరం

ప్రజాపక్షం/ మధిర : ఆసుపత్రుల్లో చికిత్స పొంది ఆర్థిక సహాయం కోసం ముఖ్యమంత్రి సహాయ నిధికి దరఖాస్తు చేసుకున్న అర్హులందరికీ ముఖ్యమంత్రి రేవంత్‌రెడ్డి, ఉప ముఖ్యమంత్రి భట్టివిక్రమార్క కృషితో ఆర్థిక సాయం అందించటం జరుగుతుందని, సిఎం సహాయ నిధి నిరుపేదలకు ఒక వరంలాంటిదని మండల కాంగ్రెస్ అధ్యక్షులు సూరంశెట్టి కిషోర్ అన్నారు. బుధవారం స్థానిక కాంగ్రెస్ పార్టీ కార్యాలయం నందు మధిర పట్టణానికి చెందిన లబ్ధిదారులకు మంజూరైన రూ. 5లక్షలు విలువ చేసే సిఎం రిలీఫ్ ఫండ్ చెక్కులను పంపిణీ చేశారు. ప్రభుత్వం ప్రజల ఆరోగ్యానికి పెద్దపీట వేస్తోందని వైద్యపరంగా ఆపదలో ఉన్న వారికి సకాలంలో చికిత్స కోసం అందిస్తున్న నిధులు సద్వినియోగం చేసుకోవాలన్నారు. పట్టణ కాంగ్రెస్ అధ్యక్షులు మిరియాల రమణగుప్తా, మండల బిసిసెల్ అధ్యక్షులు చిలువేరు బుచ్చిరామయ్య, మార్కెట్ కమిటీ డైరెక్టర్ బాణావత్ వెంకటరమణనాయక్, పట్టణ మైనార్టీ సెల్ అధ్యక్షులు షేక్.జహంగీర్, కోటేశ్వరరావు, కర్నాటి శ్రీను ప్రసాద్‌పాల్గొన్నారు.

ఘనంగా సెమీ క్రిస్మస్ వేడుకలు

ప్రజాపక్షం/ మధిర : మధిర పట్టణంలోని శ్రీనిధి కాన్సెప్ట్ స్కూల్ నందు సెమి కిస్మస్ వేడుకలను బుధవారం ఘనంగా నిర్వహించారు. ఈ కార్యక్రమంలో పాస్టర్ టైటాన్, స్కూల్ సెక్రటరీ అండ్ కరస్పాండెంట్ ప్రిన్సిపాల్ అంజన్‌బాబు, ముఖ్యఅతిథిగా హాజరై విద్యార్థులకు క్రిస్మస్ పండుగ గొప్పతనం వివరిస్తూ ఏసు చూపించిన మార్గమైన కరుణ, దయ, శాంతి మార్గంలో ప్రతిఒక్కరూ నడవాలని తెలిపారు. అనంతరం క్రిస్మస్ కేక్ కటింగ్ చేసి స్వీట్లు పంపిణీ చేశారు. డైరెక్టర్ చందు, వైస్ ప్రిన్సిపాల్ డి.శ్రీనివాసరావు, ఉపాధ్యాయులు తదితరులు పాల్గొన్నారు.

బస్వాపురం అభివృద్ధికి సహకరించండి
సర్పంచ్ ఆవుల నర్సింహారావు

ప్రజాపక్షం/చింతకాని: బస్వాపురం అభివృద్ధికి సహకరించి గ్రామాన్ని ఆదర్శంగా తీర్చిదిద్దేందుకు అధికారుల భాగస్వామ్యం కావాలని నూతన సర్పంచ్ ఆవుల నర్సింహారావు అధికారులను కోరారు. నూతన సర్పంచ్‌గా భాధ్యతలు స్వీకరించిన నర్సింహారావు బుధవారం మండలకేంద్రంలో ఎంపీడీవో చుంచు శ్రీనివాసరావు, తహసీల్దార్ బాబ్జిప్రసాద్ , ఎస్సై వీరేందర్ , ఐకేపీ ఏపిఎం నాగపుల్లారావు , విద్యుత్ ఏఈ చావా శ్రీధర్, మండల వైద్యాధికారి డాక్టర్ ఆల్తాఫ్‌లను కలిసి పుష్పగుచ్చం అందజేశారు.అధికారుల సహకారంతోనే అభివృద్ధి సాధ్యమని గ్రామంలో సమస్యల సాధన కోసం అధికారులు తనకు సహకరించాలని కోరారు.ఉపసర్పంచ్ చంద్రకాని నర్సింహారావు, గ్రామ పెద్దలు రాసాల మోహన్‌రావు, మార్గం శ్రీను, బద్దల నర్సింహారావు పాల్గొన్నారు.

భద్రాద్రి వాసికి అరుదైన గౌరవం

ప్రజాపక్షం/భద్రాచలం : భద్రాద్రి వాసికి అరుదైన గౌరవం దక్కింది. పట్టణానికి చెందిన న్యాయవాది పామరాజు తిరుమలరావుకు ఫిబ్రవరి రెండో వారంలో విశాఖపట్నంలోని ఆంధ్రా యూనివర్సిటీలో ఫోరం ఆఫ్ ఎన్విరాన్మెంట్ సంస్థ ఆధ్వర్యంలో జరగనున్న సెమిమార్‌లో ప్రసంగించేందుకు అవకాశం దక్కింది. ఇందుకు సంబందించి తిరుమలరావుకు ఆ సంస్థ చైర్మన్ డా.సిహెచ్ హనుమంతరావు ఆహ్వానం పంపించారు. గ్రీన్ భద్రాద్రి కోసం ఆర్డినేటర్‌గా ప్రస్తుతం విధులు నిర్వహిస్తున్నరు.స్థానిక వాసికి అరుదైన అవకాశం దక్కడంతో ఎమ్మెల్యే డా.తెల్లం వెంకట్రావు, అటవీ అభివృద్ధి సంస్థ చైర్మన్ పొందెం వీరయ్య, పాకాల దుర్గాప్రసాద్, జిఎస్ శంకర్ రావు, గోళ్ల భూపతిరావు, సోమరౌతు శ్రీనివాసరావుతో పాటు అభినందించారు.

యూరియా కేంద్రం ప్రారంభం

ప్రజాపక్షం/చింతకాని: నాగులవంచ సహకార సంఘం ఆధ్వర్యంలో రైతుల సౌలభ్యం కోసం రేపల్లెవాడ గ్రామంలో యూరియా పంపిణీ కేంద్రాన్ని గ్రామ సర్పంచ్ మడిపల్లి అంబిక బుదవారం ప్రారంభించారు. ఈ సందర్భంగా అంబిక మాట్లాడుతూ కాంగ్రెస్ ప్రభుత్వం రైతు పక్షపాతి అని రైతుల కోసం ఎన్నో కార్యక్రమాలు చేపడుతుందని పేర్కొన్నారు. రైతులు ఈ సౌకర్యాన్ని సద్వినియోగం చేసుకోవాలని కోరారు.

యువతకు నైపుణ్య శిక్షణతో ఉపాధి అవకాశాలు
జిల్లా కలెక్టర్ జితేష్ వి పాటిల్

ప్రజాపక్షం/భద్రాద్రి కొత్తగూడెం : జిల్లాలో యువతీ యువకులకు నైపుణ్య శిక్షణతో పాటు ఉపాధి అవకాశాలు కల్పించాలనే లక్ష్యంతో జిల్లా యం త్రాంగం ఆధ్వర్యంలో ఎల్ఎస్‌సి సహకారంతో స్కిల్ డవలెప్‌మెంట్ ట్రైనింగ్ ప్లేస్‌మెంట్ సపోర్టు కార్యక్రమాన్ని ఏర్పాటు చేసినట్లు కలెక్టర్ జితేష్ వి పాటిల్ తెలిపారు. ఈ సందర్భంగా ఐడిఓసి సమావేశ మందిరంలో కలెక్టర్ మాట్లాడుతూ హైదరాబాద్ లాజిస్టిక్ రంగంలో ఎల్ఎస్‌సి, కోల్టీ సంస్థల ద్వారా రియల్ టైమ్ ఫోర్క్‌లిఫ్ట్ లిఫ్ట్ ఆపరేటర్ సంప్రై చైన్ అసోసియేట్ ఎగుమతి దిగుమతులు కోర్సులు పూర్తి ఉచితంగా, శిక్షణతో అందించనున్నట్లు తెలిపారు శిక్షణకు ఎంపికైన వారికి ఉచిత బస, భోజన అందిస్తారని, శిక్షణ అనంతరం నెలకు రూ. 13 వేల నుండి రూ.18వేల వరకు జీతంతో ఉద్యోగ అవకాశాలు కల్పిస్తారని చెప్పారు. ఈ కార్యక్రమానికి జిల్లావ్యాప్తంగా 51 మంది హాజరుకాగా 29 మంది ఎంపికయ్యారు. ఈ కార్యక్రమంలో డిఆర్‌డిఓ విద్యాచందన, ఏపిఎం వెంకయ్య, ఇడిఎం సైదేశ్, సిహెచ్ నాగానంద్ తదితరులు పాల్గొన్నారు.

చేగొమ్మ గ్రామ సర్పంచ్ పదవీ ప్రమాణ స్వీకారం

ప్రజాపక్షం/కూసుమంచి: మండలంలోని చేగొమ్మ గ్రామ సర్పంచ్ పదవి ప్రమాణ స్వీకారోత్సవం సోమవారం ప్రభుత్వ అధికారులు దిగ్విజయంగా నిర్వహించారు. చేగొమ్మ గ్రామ సర్పంచ్ ఎన్నికలలో ఇరువురు అభ్యర్థులకు సమానమైన ఓటింగ్ రావడంతో ఎన్నిక జరిగిన రోజు అర్ధరాత్రి వరకు ఉత్కంఠత ఏర్పడింది.అధికార పక్షానికి చెందిన వారు ప్రభుత్వ అధికారులపై బెదిరింపులు చేసిన పరిస్థితి నెలకొన్నప్పటికీ ఎన్నికల అధికారి పారదర్శకంగా ఎన్నికను నిర్వహించి ఏ పార్టీల వైపు కొ మ్ముకాయ కుండా నిజాయితీగా ఉన్నట్లుగా ఇరువురి అభ్యర్థుల సమక్షంలో టాస్ వేసి సర్పంచి ఎ న్నికను నిర్ణయించడంతో ఇద్దరు అభ్యర్థుల్లో బత్తుల వీరస్వామి అనే వ్యక్తికి సర్పంచ్ పదవి వరించింది. ఆర్ఓ వెంటనే అతనికి నియామక పత్రాన్ని అందించడంతో సర్పంచ్ పదవి పదవికి ఎన్నికకు తెరదించారు. ఈ నేపథ్యంలో గ్రామంలో మళ్లీ గ్రామ సర్పంచ్ పదవి ప్రమాణ స్వీకారోత్సవంను ప్రభుత్వ అధికారులు ముందుగా నిర్ణయించిన బత్తుల వీరస్వామికే ప్ర భుత్వ నిబంధనల ప్రకారం గ్రామ సర్పంచి పదవి ప్రమాణస్వీకారోత్సవా న్ని చేయించడంతో చేగొమ్మ గ్రామ సర్పంచ్ ప్రమాణ స్వీకారోత్సవం దిగ్విజయంగా జరిగినట్లయింది. సర్పంచ్‌తో పాటు ఉపసర్పంచి, వార్డు సభ్యులందరికీ అధికారులు ప్రమాణస్వీకారం చేయించారు.గ్రామంలో అనేక మంది ప్రజలు పాల్గొని ఈ కార్యక్రమాన్ని విజయవంతం చేశారు.

రోడ్డు ప్రమాదాల నివారణకు అవగాహన
డిఎస్‌పి రెహమాన్

ప్రజాపక్షం/భద్రాద్రి కొత్తగూడెం : రోడ్డు ప్రమాదాల నివారణ కు ప్రతి నిత్యం ట్రా ఫిక్ పోలీస్ స్టేషన్ల పరిధిలోని అవగాహన కార్యక్రమాలు ఏ ర్పాటు చేయాలని డిఎస్‌పి రెహమాన్ అన్నారు. బుధవారం ఆయన కొత్తగూడెం ట్రాఫిక్ పోలీస్ స్టేషన్‌ను పరిశీలించారు. ముందుగా ట్రాఫిక్ పోలీస్ స్టేషన్‌లో పనిచేసే ఇబ్బంది కోసం ప్రక్కనే ఉన్న విశ్రాంతి గదులను ప్రారంభించి పలు సూచనలు చేశారు. పరిసరాలు ఎప్పటికప్పుడు పరిశుభ్రంగా ఉంచుకోవాలని, స్టేషన్‌కు వచ్చే బాధితులకు న్యాయం జరిగేలా చూడాలని, రోడ్డు ప్రమాదాలు, సైబర్ నేరాలపై నిత్యం ప్రజలకు అవగాహన కల్పించాలని సూ చించారు. మద్యం సేవించివాహనాలు నడుపుతూ వారిపై చట్టపరమైన చర్యలు తీసుకోవాలన్నారు. డిసెంబర్ నెల చివరి వారంలో స్పెషల్ డ్రైవ్ లు నిర్వహిస్తూ రోడ్డు ప్రమాదాల నివారణకు చర్యలు చేపట్టాలన్నారు.

పెన్షనర్ల బకాయిలను ఏక మొత్తంగా చెల్లించాలి
పెన్షనర్ల సంఘం ఖమ్మం జిల్లా అధ్యక్షుడు పరిశ పుల్లయ్య

ప్రజాపక్షం/ ఖమ్మం : తెలంగాణ రాష్ట్రంలో పెన్షనర్ల సమస్యలను పరిష్కరించడంలో రాష్ట్ర ప్రభుత్వం నిర్లక్ష్య వైఖరిని అవలంభిస్తుందని పెన్షనర్ల బకాయిలను ఏక మొత్తంగా తక్షణం చెల్లించేవిధంగా చర్యలు తీసుకోవాలని రాష్ట్ర ప్రభుత్వ పెన్షనర్ల సంఘం ఖమ్మం జిల్లా అధ్యక్షులు పరిశ పుల్లయ్య డిమాండ్ చేశారు. 20 మాసాలు గడిచినా బకాయిలను చెల్లించడంలో రాష్ట్ర ప్రభుత్వం మీన మేషాలు లెక్కిస్తుందని పెన్షనర్ల కుటుంబాలు తీవ్ర ఆర్థిక ఇబ్బందులను ఎదుర్కొంటున్న ఈ ప్రభుత్వంలో చలనం లేకపోవడం శోచనీయమన్నారు. బుధవారం పెన్షనర్ల బకాయిలను తక్షణం చెల్లించాలని డిమాండ్ చేస్తూ కలెక్టరేట్ సమీపంలోని ధర్నాచౌక్‌లో ఒక రోజు నిరాహార దీక్ష కార్యక్రమాన్ని నిర్వహించారు. దీక్షా శిబిరాన్ని పరిశ పుల్లయ్య ప్రారంభించగా దీక్షలో పెద్ద సంఖ్యలో పెన్షనర్లు పాల్గొన్నారు. తమ సర్వీసు కాలంలో పొదుపు చేసుకున్న జిపిఎఫ్, జిఐఎస్, ఏపిజిఎల్ఐసి, సెలవు బత్యాన్ని ఇవ్వడంలో ప్రభుత్వం సాగదీత వైఖరిని అవలంభిస్తుందని 2024 మార్చి నుండి ఉద్యోగ విరమణ చేసిన ఏ ఒక్కరికి నేటి వరకు పూర్తి స్థాయిలో బకాయిలను చెల్లించలేదని ఆయన తెలిపారు. బకాయిలతో పాటు ఐదు డిఏలను కూడా విడుదల చేయాలని 2023 జూలై నుండి పిఆర్‌సి నివేదికను అమలు చేయాలని ఆయన తెలిపారు. పెన్షనర్లకు క్యాష్‌లెస్ వైద్యాన్ని అన్ని కార్పోరేట్ ఆసుపత్రుల్లో అందజేస్తామని చెప్పినా ప్రస్తుత పాలకులు వైద్యం విషయంలో నిర్లక్ష్య వైఖరిని అవలంభిస్తున్నారని తెలిపారు. తక్షణం అన్ని కార్పోరేట్ ఆసుపత్రుల్లో చెల్లుబాటు అయ్యేవిధంగా హెల్త్ కార్డులను అందజేయాలన్నారు. 398 వేతనంతో నియామకమైన ఉపాధ్యాయులకు వారు స్పెషల్ టీచర్‌గా పనిచేసిన కాలానికి నోషనల్ ఇంక్రిమెంట్స్ ఇవ్వాలని పుల్లయ్య కోరారు. ఈ కార్యక్రమంలో జిల్లా కార్యదర్శి రాయల రవికుమార్, సంయుక్త అధ్యక్షులు కనపర్తి వెంకటేశ్వర్లు, ఊడుగు వెంకటేశ్వర్లు, కనపర్తి నాగప్రసాద్, జి.లక్ష్మి సుజాత, ఊడుగు సుధాకర్, రిటైర్డ్ ఉద్యోగుల అసోసియేషన్ నాయకులు ఎస్. జయరాం, రామారావు, ఎ. సాగర్, ఈ. రామకోటేశ్వరరావు, డి.లక్ష్మయ్య తదితరులు పాల్గొన్నారు.

క్రిస్మస్‌కు చర్చీలు ముస్తాబు

ప్రజాపక్షం/భద్రాద్రి కొత్తగూడెం : క్రైస్తవుల ఆరాధ్య దైవం ఏసుక్రీస్తు జన్మదిన నేడు. ఈ వేడుకను వైభవంగా జరిపించేందుకు ఆయా చర్చీలు ముస్తాబవుతున్నాయి. ఈ సందర్భంగా జిల్లాలోని పలు క్రైస్తవ దేవాలయాలను రంగురంగుల విద్యుత్ దీపాలతో అలంకరించారు. జిల్లా కేంద్రంలోని సిఎస్ఐ సెయింట్ ఆండ్రూస్ చర్చ్, భద్రాచలంలోని సిఎస్ఐ క్రీస్తు దేవాలయంతో పాటు జిల్లాలోని పలు డినామినేషన్లకు చెందిన అనేక క్రైస్తవ ఆలయాలు క్రీస్మస్ వేడుకకు ముస్తాబయ్యాయి. కొన్ని చర్చీల్లో 24వ తేది రాత్రి నుండే ప్రత్యేక ప్రార్థనలు ప్రారంభిస్తారు. మరి కొన్ని చర్చీల్లో 25వ తేది క్రిస్మస్‌ను పురస్కరించుకుని తెల్లవారుఝామున 3 గం. నుండి ప్రార్థనలు మొదలవుతాయి. ఏసుక్రీస్తు తెల్లవారు ఝాము సమయంలో జన్మించారనే చారిత్రక ఆధారంతో ఈ వేడుకను వేకువజామున ఎక్కువగా జరుపుతుంటారు. ఆయా దేవాలయాల్లో ఏసు క్రీస్తు జన్మదిన వృత్తాంతాలను భక్తులకు అర్థమయ్యే రీతిలో వివరించేందుకు ఆలయ కమిటీలు ప్రత్యేక ప్రసంగికులను పిలిపిస్తున్నారు. జిల్లా వ్యాప్తంగా ఈ క్రిస్మస్ పండుగ కుల మతాలకు అతీతంగా జరుగుతుంది. ఏ పండుగకు జరగనంత వ్యాపారం ఒక్క క్రిస్మక్ పండుగ సందర్భంగా జరగడం ఇందుకు నిదర్శనం. క్రిస్మస్‌ను పురస్కరించుకుని చాలా కుటుంబాల వారు పేదలకు నూతన వస్త్రాలను బహుకరిస్తుంటారు. ఏసు క్రీస్తు చూపిన ప్రేమ,దయ, కరుణ వంటి గుణాలను కలిగి ఉండాలని, పేదలకు తోడ్పాటు అందించే మంచి మనస్సు ఉండాలనే ఉద్దేశ్యంతో, ఏసు చూపిన మార్గాన్ని అనుసరిస్తూ తోటివారికి సహకరిస్తుంటారు. క్రైస్తవులు పండుగ సందర్భంగా చేసిన పలు రకాల పిండి వంటలను తోటి వారికి అందించి సంతోషాన్ని వ్యక్తం చేస్తుంటారు.పలు క్రైస్తవ ఆలయాల్లో స్నేహపూర్వక ప్రేమావిందు భోజనాలు ఏర్పాటు చేసుకుంటారు.

ఘనంగా 'బ్లూమింగ్ మైండ్స్' 15వ వార్షికోత్సవం

ప్రజాపక్షం/ ఖమ్మం అర్బన్ : ఖమ్మం నగరంలోని బల్లేపల్లిలో గల బ్లూమింగ్ మైండ్స్ సెంట్రల్ స్కూల్, జూనియర్ కళాశాల 15వ వార్షికోత్సవ వేడుకలు ఘనంగా నిర్వహించారు. ముఖ్య అతిథిగా అంతర్జాతీయ టెన్నీస్ క్రీడాకారిణి, చిన్న వయస్సులోనే డాక్టరేట్ పొందిన నైనా జైస్వాల్, గౌరవ అతిథులుగా ఖమ్మం విద్యాశాఖాధికారిణి చైతన్య జైని, ఐఐటి బెటాలియన్ ఎన్‌సిసి ఆఫీసర్ కల్నల్ ఎస్‌కె భద్ర, బెటాలియన్ ఐఎన్‌సిసి కల్నల్ నవీన్ యాదవ్, ప్రత్యేక అతిథులుగా ప్రముఖ వైద్యులు గౌతమ్ యాలముడి, రాధికారాణి కందుల పాల్గొన్నారు. బ్లూమింగ్ మైండ్స్ పాఠశాలలో అందిస్తున్న విద్యాబోధన అభినందనీయమన్నారు. అనంతరం పలు సాంస్కృతిక కార్యక్రమలు నిర్వహించారు. వివిధ విభాగాల్లో ఆటల పోటీల్లో గెలిచిన వారికి బహుమతులు ప్రధానం చేశారు. ఈ కార్యక్రమంలో పాఠశాల ఛైర్మన్ భీమిరెడ్డి సత్యనారాయణ రెడ్డి, కరస్పాండెంట్ అశోక్‌రెడ్డి, ప్రిన్సిపాల్ కిరణ్‌కుమార్, ఉపాధ్యాయులు, విద్యార్థుల తల్లిదండ్రులు పాల్గొన్నారు.

కిరణ్మయిని అభినందించిన ఉప ముఖ్యమంత్రి భట్టి

ప్రజాపక్షం/ రఘునాథపాలెం : జాతీయ స్థాయి ఫుట్ బాల్ పోటీలకు ఎంపికైన మరికంటి కిరణ్మయిని ఉప ముఖ్యమంత్రి మల్లు భట్టివిక్రమార్క అభినందించారు. బుధవారం ఖమ్మంలోని క్యా ంపు కార్యాలయంలో ఉప ముఖ్యమంత్రి మల్లు భట్టివిక్రమార్క ను కిరణ్మయి మర్యాద పూర్వకంగా కలిశారు.కిరణ్మయిని ఉప ము ఖ్యమంత్రి అభినందించారు. జాతీయ స్థాయి పోటీల్లో కూడా రాణించాలని ఆకాంక్షించారు.వి.వెంకటాయపాలెంగ్రామానికి చెందిన ఆటో డ్రైవర్‌గా పనిచేస్తున్న మరికంటి సైదులు ఆదిలక్ష్మి దంపతుల కుమార్తె మరికంటి కిరణ్మయి ఇంటర్ రెండవ సంవత్సరం ఖమ్మంలో చదువుతుంది. జిల్లా, రాష్ట్ర స్థాయి ఫుట్‌బాల్ పోటీల్లో ఉత్తమ ప్రతిభకనబర్చి జాతీయ స్థాయి పోటీలకు ఎంపికైంది.మణిపూర్ రాష్ట్రంలో జరిగే జాతీయ స్థాయి ఫుట్ బాల్ పోటీలో తెలంగాణ రాష్ట్ర జట్టు తరుపున కిరణ్మయి ఆడనుంది. ఆర్థిక సహాయాన్ని అందించేందుకు కృషి చేస్తామని ఉప ముఖ్యమంత్రి తెలిపినట్లు తండ్రి సైదులు తెలిపారు.

అభివృద్ధిపై దృష్టి సారించిన సర్పంచ్ రుక్మిణి

ప్రజాపక్షం/చండ్రుగొండ: చండ్రుగొండ గ్రామ పంచాయతీలో అభివృద్ధిపై దృష్టి సారించినట్లు పంచాయితీ సర్పంచ్ ఇస్లావత్ రుక్మిణి అన్నారు. బుధవారం క్రిస్టమస్ పండుగను పురస్కరించుకొని కూడలిలో కాంతులు వెలగాలని దృష్టిలో ఉంచుకొని పంచాయతీ సిబ్బందితో ఎల్ఈడీ లైట్లు ఏర్పాటు చేస్తున్నామని తెలిపారు. ముఖ్యంగా కోతుల బెడద నివారించేందు కు చర్యలు చేపట్టినట్లు పేర్కొన్నారు. అశ్వారావుపేట ఎమ్మెల్యేజారే ఆదినారాయణ నిధుల ద్వారా పంచాయితీ అభివృద్ధి పథంలో నడిపిస్తానని అన్నారు. సిసి రోడ్లు, డ్రైనేజీ ఏర్పాట్లపై దృష్టి సారిస్తున్నట్లు తెలిపారు. సమస్యలను ఆయా శాఖల అధికారుల దృష్టికి తీసుకెళ్లడం జరిగిందన్నారు. పార్టీలకు అతీతంగా అభివృద్ధిపై దృష్టి సారిస్తున్నానని తెలిపారు.

రూ.కోటిన్నర విలువైన గంజాయి పట్టివేత
కంటైనర్ ద్వారా చెన్నైయ్‌కు తరలింపు
పోలీసుల అదుపులో నలుగురు

ప్రజాపక్షం/ ఖమ్మం / అశ్వారావుపేట : కోటిన్నర విలువైన గంజాయి పట్టుబడిన ఘటన భద్రాద్రి కొత్తగూడెం జిల్లా అశ్వారావుపేట నియోజక వర్గంలోని అచ్చితాపురం క్రాస్ రోడ్డు వద్ద బుధవారం చోటు చేసుకుంది. పోలీసులు ఎన్ని చర్యలు తీసుకున్నా గంజాయి రవాణా మాత్రం ఆగడం లేదన్న దానికి ఇది ఒక ఉదాహరణ. ఛత్తీస్‌గఢ్, ఒడిశా రాష్ట్రాల్లో పండించిన గంజాయిని తెలంగాణ, ఆంధ్రప్రదేశ్ ల మీదుగా దేశంలోని ప్రముఖ నగరాలకు రవాణా చేస్తున్నారు. దమ్మపేట పోలీసులు తెలంగాణ ఈగల్ ఫోర్స్ ఖమ్మం సిబ్బంది సంయుక్తంగా నిర్వహించిన వాహన తనిఖీల్లో రూ. 1.52 కోట్ల విలువైన 304 కేజీల గంజాయి పట్టుబడింది. రాజమండ్రి నుంచి సత్తుపల్లి వైపు వస్తున్న టాటా మోటార్ గూడ్స్ కంటైనర్‌ను టిఎన్ 73ఎడి9515 వాహనానికి ఒక సీక్రెట్ చాంబర్‌ను తయారు చేశారు. ఆ చాంబర్‌లో ఒక్కొక్కటి రెండు కేజీల చొప్పున 152 ప్యాకెట్లను సీక్రెట్ చాంబర్‌లో అమర్చారు. ఈ వాహనానికి ముందు ఎస్కార్ట్‌గా ఒక ఎర్టిగా వాహనం వెళ్తుంది. నిందితులు తెలిపిన వివరాల ప్రకారం ఒడిశా రాష్ట్రంలోని చిత్రకొండ సమీపంలోని బానందులి గ్రామం వద్ద సాధు గురూజీ అనే వ్యక్తి నుంచి గంజాయి కొనుగోలు చేసి అక్కడి నుంచి కారులో రాజమండ్రి తరలించారు. రాజమండ్రిలో ఒక కంటైనర్‌కు చాంబర్ తయారు చేసి చాంబర్‌లో గంజాయిని అమర్చి అ శ్వారావుపేట, సత్తుపల్లి, విజయవాడ మీదుగా చె న్నైయ్ తరలించేందుకు ప్రయత్నించారు. చెన్నైయ్ లో ఉన్న ప్రముఖ గంజాయి స్మగ్లర్ విక్రం వద్దకు ఈ గంజాయిని తీసుకెళ్తున్నట్లు నిందితులు తెలిపారు. దమ్మపేట పోలీసులు వివిధ సెక్షన్ల క్రింద కేసులు నమోదు చేసి 304 కేజీల గంజాయి, టా టా కంటైనర్ లారీ, ఎర్టిగా కారు, ఐదు మొబైల్ ఫోన్లు, రూ. 4,500 నగదును స్వాధీనం చేసుకున్నారు. చెన్నైయ్‌కు చెందిన గంజాయి స్మగ్లర్ విక్రం ఒడిశా నుంచి గంజాయి సరఫరా చేస్తున్న సాదు గురూజీ, తమిళనాడు రాష్ట్రానికి చెందిన లారీ యజమాని సుబ్రమణ్యం, ఎర్టిగా కారు యజమాని మహరాష్ట్రకు చెందిన వికాస్‌అంకూష్ తంగెడి పరారీలో ఉన్నారు. నలుగురు నిందితులను కోర్టుకు తరలించనున్నట్లు తెలిపారు.

ఉన్నతాధికారుల అభినందనలు : నిషేధిత గంజాయి అక్రమ రవాణాను సమర్థవంతంగా అడ్డుకున్నందుకు పోలీస్ ఉన్నతాధికారులు అభినందించారు. అశ్వారావుపేట సిఐ నాగరాజు, దమ్మపేట ఎస్ఐ సాయికిషోర్ రెడ్డి,ఈగల్ టీం, సిబ్బందిని కొత్తగూడెం ఎస్‌పి రోహిత్‌రాజ్ అభినందించారు. గంజాయి తరలించినా, విక్రయించినా కేసులు నమోదు చేస్తామని హెచ్చరించారు.

ప్రతి ఎకరాకు సాగునీరు.. అందించడమే ప్రభుత్వ లక్ష్యం
ఎమ్మెల్యే ఆదినారాయణ

ప్రజాపక్షం/చండ్రుగొండ:ప్రతి ఎకరాకు సాగునీరు అందించడమే ప్రభుత్వ లక్ష్యమని ఎమ్మెల్యే జారే ఆదినారాయణ అన్నారు. బుధవారం మండల పరిధిలోని బెండలపాడు గ్రామ శివారులో సీతారామ ప్రాజెక్ట్ కాలువ నుండి పంట కాలువలకు భూమి పూజ ఆయన చేశారు. ప్రతి ఎకరాకు నీరు అందించే లక్ష్య ంగా పని చేస్తున్నామని, అశ్వారావుపేట నియోజకవర్గంలో పంట కాలువల ద్వారా 1,11480 ఎకరాకు నీరు అందించే విధంగా పనులు చేపడుతున్నామన్నారు. ఈ ప్రాజెక్ట్ కింద భూరాయికట్టు, చండ్రుగొండ, మద్దుకూరు, రావికంపాడు, గుర్రాయిగూడెం పంచాయితీ పరిధిలో 2946 ఎకరాలకు పంటకాల ద్వారా నీరు అందుతుందన్నారు. దీంతో 1172 ఎకరాలు ఆయకట్టుకు నీరు అందుతుందన్నారు. ఇమ్రాన్, సంకశంకర్, బడుగు కృష్ణవేణి, తదితరులు పాల్గొన్నారు.

స్థానికం
REGIONAL NEWS

వరంగల్, హన్మకొండ, జనగాం, భూపాలపల్లి, ములుగు, మహబూబాబాద్

కుల సంఘాలు ఆర్థికంగా ఎదగాలి

ప్రజాపక్షం / నర్సంపేట : కల సంఘాలుఆర్థికంగా ఎదగాలని నర్సంపేట ఎమ్మెల్యే దొంతి మాధవరెడ్డి , వరంగల్ మేయర్ గుండు సుధారాణి ప్రభాకర్ లు అన్నారు. నర్సంపేట పట్టణంలోని పద్మశాలీ సంఘం ఆధ్వర్యంలో పద్మశాలీ ఫంక్షన్ హాల్లో నూతనంగా నిర్మించిన బాంకెట్ హాల్ ని బుధవారం వారు ప్రారంభించారు. ఈ సందర్భంగా వారు మాట్లాడుతూ పట్టణ పద్మశాలీ సంఘం ఆధ్వర్యంలో ఫంక్షన్ హాల్ విజయవంతంగా నిర్వహిస్తున్నారని, బాంకెట్ హాల్ కూడా ప్రారంభించడం సంతోషకరమని అన్నారు. ఈ కార్యక్రమంలో పిపిసి సభ్యులు పెండెం రామానంద్, సంఘం భాధ్యులు బాల్నె సర్వేశం, రుద్ర ఓంప్రకాశ్, కోదాటి వీరస్వామి, శ్రీరాముల శంకరయ్య, గోకా రామస్వామి, కోదాటి మోహనకృష్ణ, శ్రీరాముల కోటేశ్వర్, పర్శ శ్రీధర్, వెలుదండి స్వరూప, కోదాటి అనిత, గాజుల విమల,కూచన సరస్వతి తదితరు పాల్గొన్నారు.

మద్ది మేడారం జాతర ఏర్పాట్లలో జాప్యం

ప్రజాపక్షం/నల్లబెల్లి :మద్దిమేడారం జాతర ఏర్పాట్లలో జాప్యం చేయకుండా భక్తులకు కావలసిన మౌళిక వసతులను సమకుర్చే విధంగా అధికారుల చర్యలు చేపట్టాలని వరంగల్ జిల్లా కలెక్టర్ సత్యశారద సూచించారు . బుధవారం నల్లబెల్లి మండలంలోని నాగరాజ్‌పల్లి శివారులోని మద్దిమేడారం జాతర ప్రాంగణంలో అధికారులతో సమగ్ర సమీక్ష సమావేశం నిర్వహించారు . ఈ సందర్భంగా జిల్లా కలెక్టర్ సత్యశారద మాట్లాడుతూ వచ్చే జనవరి 28 నుండి 30 తేదిలలో జరిగే మద్ది మేడారం జాతరకు వచ్చే భక్తులకు ఏలాంటి అసౌకర్యలు కలుగకుండా జాతరను సజావుగా నిర్వహించేందుకు అధికారులకు తగిన సూచనలు చేశారు .మద్దిమేడారం జాతర పూజారి దురిశెట్టి నాగరాజ్‌తో జాతరలో ఉండే సమస్యలను అడిగి తెలుసుకున్నారు . ఈ కార్యక్రమంలో తహసిల్దార్ ఎం.కృష్ణ ఎంపిడిఓ శుభంనివాస్ , నాగరాజ్‌పల్లి సర్పంచు ఏరుకల లలితరఘుణ ,మామిండ్లవీరయ్యపల్లి సర్పంచు ఏడాకుల సరోజనసంపత్‌రెడ్డి ,మద్ధిమేడారం ట్రస్టు చైర్మన్ గాదె సుదర్శన్‌రెడ్డి ,కాంగ్రెస్ మండలఅధ్యక్షుడు చిట్యాల తిరుపతిరెడ్డి ,పంచాయితి కార్యదర్శులు సుధాకర్ ,విష్ణు ,జిల్లా ,మండల స్థాయి అధికారులు పాల్గొన్నారు

పేదల సంక్షేమమే కాంగ్రెస్ ప్రభుత్వ లక్ష్యం

మంత్రి సీతక్క

ప్రజాపక్షం/కన్నాయిగూడెం:పేద ప్రజల సంక్షేమమే కాంగ్రెస్ ప్రజా ప్రభుత్వం లక్ష్యంగా పనిచేస్తుందని మంత్రి సీతక్క అన్నారు. ఏటూరునాగారం మండల కేంద్రంలోని ఐటిడిఎ కార్యాలయంలో ఏర్పాటుచేసిన కళ్యాణలక్ష్మి చెక్కుల పంపిణీ కార్యక్రమంలో మంత్రి సీతక్క పాల్గొని లబ్ధిదారులకు చెక్కులు పంపిణీ చేశారు. ఈ సందర్భంగా మంత్రి సీతక్క మాట్లాడుతూ పేదల ప్ర భుత్వం కాంగ్రెస్ అన్నారు. తాము ఎన్నికలలో ఇచ్చిన హామీలను ఒక్కొక్కటిగా నెరవేర్చుతున్నట్లు తెలిపారు. అనంతరం ఇటీవల జరిగిన స్థానిక సంస్థల సర్పంచ్ ఎన్నికలలో గెలుపొందిన గుర్రెవుల గ్రామ పంచాయతీ నూతన సర్పంచ్ అంబాల సౌజన్య, ఉప సర్పంచ్ మంగళరాపు సత్యంలు మంత్రి సీతక్కను శాలువాతో సత్కరించారు.ములుగు అడిషనల్ కలెక్టర్ రెవెన్యూ మహేందర్ జి, భద్రాచలం ఎమ్మెల్యే తెల్లం వెంకట్రావ్, ఐటిడిఎ పిఒ అమిత్ మిశ్రా, ములుగు వ్యవసాయ మార్కెట్ కమిటీ చైర్మన్ రేగ కళ్యాణి, కన్నాయిగూడెం తహసీల్దారు ఎస్‌కె సర్వన్, కన్నాయిగూడెం మండల కాంగ్రెస్ అధ్యక్షులు ఎండి అప్సర్ పాషా, మండల ఇన్‌చార్జి జాడి రాంబాబు,

కన్నాయిగూడెం మండల నాయకులు, యూత్ నాయకులు, మహిళలు, తదితరులు పాల్గొన్నారు.

గ్రామస్తులకు స్థానికంగా అడవిలో దొరికే వనరులతో ఉపాధి కల్పిస్తాం

గ్రామస్తులకు స్థానికంగా అడవిలో దొరకే వనరులతో ఉపాధి కల్పిస్తామని రాష్ట్ర పంచాయతీరాజ్, గ్రామీణాభివృద్ధి, గ్రామీణ నీటి సరఫరా, మహిళా శిశు సంక్షేమశాఖ మంత్రి ధనసరి అనసూయ సీతక్క అన్నారు. బుధవారం ఎస్ఎస్ తాడ్వాయి మండలంలోని కన్నేపల్లి గ్రామంలో వృద్ధులకు, గ్రామస్తులకు దుప్పట్ల పంపిణీ కార్యక్రమంలో ముఖ్య అతిథిగా మంత్రి సీతక్క పాల్గొని జిల్లా కలెక్టర్ దివాకర టిఎస్‌తో కలిసి దుప్పట్లు పంపిణీ చేశారు. ఈ సందర్భంగా మంత్రి సీతక్క మాట్లాడుతూ దట్టమైన అడవి ప్రాంతమైన కన్నేపల్లి గ్రామంలో చలి తీవ్రత ఎక్కువగా ఉన్నందున దుప్పట్లు, స్వెట్టర్లు పంపిణీ చేయడం జరుగుతుందని గ్రామస్తులకు స్థానికంగా అడవిలో దొరికే వనరులతో ఉపాధి కల్పిస్తామని గ్రామాభివృద్ధికి ప్రతి ఒక్కరూ సహకరించాలని మంత్రి అన్నారు. అడిషనల్ కలెక్టర్ రెవెన్యూ మహేందర్ జి, ములుగు వ్యవసాయ మార్కెట్ కమిటీ చైర్మన్ , తహసీల్దా రు,గ్రామ సర్పంచ్,ఉపసర్పంచ్,గ్రామప్రజలు,పాల్గొన్నారు.

భక్తుల రవాణా సౌకర్యార్థం పటిష్ఠమైన ఏర్పాట్లు

ప్రజాపక్షం/వరంగల్ : జనవరి 28 నుండి 31 వరకు ములుగు జిల్లా మేడారం లో నిర్వహించనున్న శ్రీ సమ్మక్క సారలమ్మ జాతర నేపథ్యంలో జిల్లాలో భక్తుల రవాణా సౌకర్యార్థం పటిష్టమైన ఏర్పాట్లు చేయాలని జిల్లా కలెక్టర్ డాక్టర్ సత్య శారద సంబంధిత శాఖల అధికారులను ఆదేశించారు. బుధవారం కలెక్టరేట్‌లో నిర్వహించిన సమావేశంలో మేడారం శ్రీ సమ్మక్క సారలమ్మ జాతర, నల్లబెల్లి మద్ది మేడారం జాతర ఏర్పాట్లపై సమీక్ష నిర్వహించారు. అనంతరం మేడారం జాతర సందర్భంగా భక్తుల రాకపోకలకు అనువుగా తాత్కాలిక ఆర్‌టీసీ బస్టాండ్ ఏర్పాటు కోసం క్షేత్ర స్థాయిలో స్థల పరిశీలన చేపట్టారు. లక్ష్మీ పురం పరిధిలోని ఎస్ఎన్ఎం క్లబ్ , ఓ సిటీ గ్రౌండ్ లను సందర్శించి, బస్టాండ్ ఏర్పాటుకు అనువైన ప్రాంతాలను సంబంధిత అధికారులతో కలిసి పరిశీలించారు. ఈ కార్యక్రమంలో ఆదనవు కలెక్టర్ సంధ్యారాణి, జిల్లా ఆర్‌అండ్‌బి అధికారి రాజేందర్, డిఎం హెచ్ ఓ డాక్టర్ సాంబశివరావు, ఆర్ డబ్ల్యూ ఎస్ ఇఇసునీత, జిల్లా పంచాయతీ రాజ్ అధికారి ఇజ్జగిరి, ఆర్‌డిఒ సుమా, డిపిఒ కల్పన,జిల్లా ఫైర్ అధికారి రెడ్డి, ఆర్‌టిసిడిఎం ధరమ్ సింగ్ కుడా పిఒ అజిత్ రెడ్డి, పోలీస్, రెవెన్యూ, తదితర శాఖల అధికారులు పాల్గొన్నారు.

నట్టల మందు సద్వినియోగం చేసుకోవాలి

పరకాల శాసనసభ్యుడు రేవూరి ప్రకాశ్ రెడ్డి

ప్రజాపక్షం/ఆత్మకూరు :పశు వైద్య శాఖ ఆధ్వర్యంలో చేపడుతున్న ఉచిత నట్టల నివారణ కార్యక్రమం ను రైతులు సద్వినియోగం చేసుకోవాలని పరకాల ఎమ్మెల్యే రేవూరి ప్రకాశ్ రెడ్డి అన్నారు.బుధవారం దామెర మండలం ఊరుగొండ గ్రామంలో పశువైద్య, పశుసంవర్ధ శాఖ ఆధ్వర్యంలో గొర్రెలు, మేకలకు ఉచిత నట్టల నివారణ కార్యక్రమంను పరకాల శాసనసభ్యులు రేవూరి ప్రకాశ్ రెడ్డి ప్రారంభించారు. అనంతరం గొర్రెలకు నట్టల నివారణ మందులను పంపిణీ చేశారు. ఈ సందర్భంగా ఎమ్మెల్యే రేవూరి మాట్లాడుతూ..ప్రభుత్వం అందించే ఉచిత నట్టల మందులను సద్వినియోగం చేసుకోవాలన్నారు. జీవాలకు సరైన సమయంలో టీకాలు ఇప్పించి ఆర్థికంగా ప్రయోజనం పొందాలని సూచించారు.గ్రామాల్లో నిర్వహించే శిబిరాల్లో టీకాలు వేయించి నట్లయితే వ్యాధులు ప్రబలకుండా ఉంటాయని అన్నారు. అలాగే సబ్సిడీతో ప్రభుత్వం అందిస్తున్న క్యాటిల్ షెడ్, షిప్ షెడ్, పౌల్ట్రీ షెడ్, అజోల్ సబ్సిడీ పథకాలను రైతులు సద్వినియోగం చేసుకోవాలని అన్నారు.

యుద్ధప్రాతిపదికన కొడవటంచ అభివృద్ధి పనులు

ఫిబ్రవరి లో జరిగే బ్రహ్మోత్సవాలకు రానున్న సిఎం రేవంత్ రెడ్డి

ఎమ్మెల్యే గండ్ర సత్యనారాయణ రావు

ప్రజాపక్షం/భూపాలపల్లి/రేగొండ:కొడవటంచ ఆలయంలో జరుగుతున్న వివిధ అభివృద్ధి పనులను యుద్ధప్రాతిపదికన పూర్తి చేయాలని భూపాలపల్లి ఎమ్మెల్యే గండ్ర సత్యనారాయణ రావు వివిధ శాఖల అధికారులకు, గుత్తేదారులకు సూచించారు. భూపాలపల్లి నియోజకవర్గం రేగొండ మండలం కొడవటంచ గ్రామంలోని శ్రీ లక్ష్మీ నరసింహాస్వామి వారి ఆలయ కార్యాలయంలో అన్ని శాఖల అధికారులు, ప్రజా ప్రతినిధులు, గుత్తేదారులతో ఎమ్మెల్యే సమీక్షా సమావేశం ఏర్పాటు చేశారు. ముందుగా బాలాలయంలో ప్రతిష్టించిన శ్రీ లక్ష్మీ నరసింహాస్వామి వారిని ఎమ్మెల్యే దర్శించుకుని ప్రత్యేక పూజలు చేశారు. అయ్యవార్లు స్వామి వారి తీర్థ ప్రసాదాలు అందజేశారు. అనంతరం నిర్వహించిన సమీక్షా సమావేశంలో ఎమ్మెల్యే పలు కీలక సూచనలు చేశారు. మరో 50 రోజుల వ్యవధిలో అన్ని పనులు పూర్తి చేయాలని గుత్తేదారులకు సూచించారు. ఫిబ్రవరి నెలలో జరిగే స్వామి వారి పున:ప్రతిష్ఠ మరియు శ్రీ స్వామి వారి జాతర బ్రహ్మోత్సవాలకు ముఖ్య అతిథిగా సీఎం రేవంత్ రెడ్డి హాజరుకానున్నట్లు ఎమ్మెల్యే తెలిపారు. అట్టి పనులన్నీ నాణ్యతతో పూర్తి చేసేలా ఆయా శాఖల అధికారులు పర్యవేక్షించాలని సూచించారు. దాదాపు వందేళ్ల కిందట నిర్మించిన ఆలయాన్ని గత పాలకులు పట్టించుకోలేదన్నారు. సీఎం రేవంత్ రెడ్డి ప్రజా ప్రభుత్వం ఏర్పడిన వెంటనే రాష్ట్రములోని మొట్టమొదటి సారిగా భూపాలపల్లి నియోజకవర్గంలోని కొడవటంచ ఆలయ పున:అభివృద్ధికి పనులను కొరకు రూ.12.15 కోట్ల నిధులు కేటాయించినట్లు తెలిపారు. ఆలయంలో విమాన గోపుర అర్ధ మండపం, మహా మండపం, అద్దాల మండపం, ఆళ్వార్ నిలయం, పాకశాల, క్యూలైన్లు, అన్నదాన సత్రం, కాంపౌండ్ మరియు తాగు నీటి సౌకర్యం తదితర పనులు జరుగుతున్నట్లు తెలిపారు. ఆలయ నిర్మాణానికి సంబంధించి ఇప్పటివరకు చేపట్టిన పనుల వివరాలను అధికారులు ఎమ్మెల్యేకు వివరించారు. భక్తులకు ఎలాంటి అసౌకర్యం కలగకుండా నాణ్యత ప్రమాణాలు పాటిస్తూ పనులు పూర్తి చేయాలని ఎమ్మెల్యే సూచించారు. పెండింగ్‌లో ఉన్న పనులను నిర్దిష్ట గడువులోగా పూర్తి చేయాలని, అవసరమైన నిధులు, సౌకర్యాలు సమకూర్చాలని అధికారులను ఆదేశించారు. సమావేశంలో వివిధ శాఖల అధికారులు గుత్తేదారులు పాల్గొన్నారు.

పిడిఎస్ బియ్యం పట్టివేత

ప్రజాపక్షం/పాలకుర్తి: అక్రమంగా తరలిస్తున్న పిడిఎస్ బియ్యం పట్టుకున్నట్లు ఎస్ఐ డి పవన్‌కుమార్ తెలిపారు. ఎస్ఐ తెలిపిన వివరాల ప్రకారం ఈనెల 22న సమాచారం మేరకు మండల కేంద్రంలోని వల్మిడి క్రాస్ రోడ్ వద్ద వెహికల్ చెకింగ్ చేస్తుండగా రెండు లారీలు ఎపి 16 టీవై 1688, ఏపీ 28 టిఎ 7432లలో అనుమానాస్పదంగా బియ్యం రవాణా చేస్తుండగా పట్టుకుని పిడిఎస్ బియ్యం అని నిర్ధారించి సివిల్ సప్లై డిప్యూటీ తహశిల్దార్‌కు అప్పగించినట్లు తెలిపారు. సదరు డ్రైవర్‌లపై, మరియు కృష్ణ, శ్రీకాంత్‌లపై కేసు నమోదు చేసి డ్రైవర్లను రిమాండ్‌కు తరలించినట్లు తెలిపారు. పరారీలో ఉన్న ఐతె కృష్ణ, ఐతె శ్రీకాంత్‌లు ఖమ్మం జిల్లా మధిర నుండి మహారాష్ట్రకు బియ్యం తరలిస్తున్నారని తెలిపారు. పట్టుకున్న మొత్తం పిడిఎస్ బియ్యం 370 క్వింటాళ్లు వాటి విలువ సుమారు రూ.16లక్షలు ఉంటుందన్నారు. పరారీలో ఉన్న నిందితులను పట్టుకుంటామన్నారు. అక్రమంగా పిడిఎస్ బియ్యం సరఫరా చేస్తే చర్యలు తప్పవన్నారు.

మల్టీ-ఆర్గాన్ ఫెయిల్యూర్ బాధితుడిని కాపాడిన వైద్యులు

ప్రాణాపాయ స్థితిలో ఉన్న బాధితుడిని కాపాడిన మెడికవర్ వైద్యులు

ప్రజాపక్షం/వరంగల్ టౌన్ : వరంగల్‌లోని మెడికవర్ హాస్పిటల్ వైద్యులు అత్యంత క్లిష్టమైన, ప్రాణాపాయ స్థితిలో ఉన్న ఒక రోడ్డు ప్రమాద బాధితుడిని తమ అసాధారణ వైద్య నైపుణ్యంతో కాపాడి పునర్జన్మ ప్రసాదించారు. తీవ్రమైన గాయాలతో, అపస్మారక స్థితిలో ఆసుపత్రికి వచ్చిన బాధితుడికి కుడి కాలికి ఫ్లోటింగ్ నీ ఇంజరీ, ఎడమ చేతికి తీవ్రమైన ఫ్రాక్చర్, పక్కటెముకలు విరిగి ఊపిరితిత్తుల్లో రక్తం చేరడం వంటి అత్యంత సంక్లిష్ట సమస్యలు ఉన్నట్లు వైద్యులు గుర్తించారు. విపరీతమైన రక్త స్రావం కారణంగా రోగి హైపోవోలెమిక్ షాక్‌కు గురై, రక్తం గడ్డకట్టే సామర్థ్యం కోల్పోవడం (డ ఐసీ), శ్వాసకోశ వైఫల్యం (ఏఆర్డీఎస్), బహుళ అవయవాల పనితీరు దెబ్బతినడం (ఎఓడీఎస్) వంటి ప్రాణాపాయ పరిస్థితులు తలెత్తాయి. ఇలాంటి క్లిష్ట సమయంలో మెడికవర్ హాస్పిటల్స్ నిపుణుల బృందం ఏకీకృత గోల్డెన్ అవర్ ప్రోటోకాల్స్‌ను అమలు చేసి బాధితుడి ప్రాణాలను కాపాడడంలో విజయం సాధించారు. ఈ చికిత్స ప్రక్రియపై బుధవారం విలేఖరుల సమావేశంలో కన్సల్టెంట్ ఆర్థోపెడిక్ సర్జన్ డాక్టర్ రత్న కార్తిక్ రెడ్డి మాట్లాడుతూ.. రోగి పరిస్థితి అత్యంత విషమంగా ఉన్న సమయంలో తాము డ్యామేజ్ కంట్రోల్ ఆర్థోపెడిక్స్ పద్ధతిని ఎంచుకున్నామని, మినిమల్లీ ఇన్వేసివ్ ఫిక్సేషన్ ద్వారా రక్తస్రావాన్ని అరికట్టి, విరిగిన ఎముకలను స్థిరీకరించడం ద్వారా రోగి ప్రాణాలు కోల్పోయే ప్రమాదం నుండి తప్పించగలిగాము, అని వివరించారు. ఈ చికిత్సలో భాగంగా రోగికి ఏకంగా 15 యూనిట్ల రక్త మార్పిడి చేయాల్సి వచ్చింది. ఐసీయూలో 22 రోజుల పాటు నిరంతర పర్యవేక్షణ అవసరమైన ఈ కేసులో, నెఫ్రాలజిస్ట్ డాక్టర్ శ్రావణ్ కుమార్ జోగు, క్రిటికల్ కేర్ నిపుణులు డాక్టర్ లక్ష్మీ దీపక్, ఎమర్జెన్సీ మెడిసిన్ స్పెషలిస్ట్ డాక్టర్ స్నాధ కృష్ణల బృందం సమన్వయంతో పనిచేసింది. మల్టీఆర్గన్ ఫెయిల్యూర్ వంటి క్లిష్ట పరిస్థితుల్లో కూడా అత్యాధునిక లైఫ్ సపోర్ట్ సిస్టమ్స్, నిరంతర వైద్య పర్యవేక్షణ వల్లే బాధితుడిని కోలుకునేలా చేయగలిగాము, అని వైద్య బృందం పేర్కొంది.వరంగల్ మెడికవర్ హాస్పిటల్స్ కేవలం వైద్య చికిత్స అందించడమే కాకుండా, అత్యాధునిక ట్రామా కేర్ మౌలిక సదుపాయాలు, వివిధ విభాగాల వైద్యుల సమన్వయంతో సాధ్యం కాని దానిని సుసాధ్యం చేసి చూపినట్లు తెలిపారు. అత్యవసర సమయాల్లో ప్రాణాలను కాపాడేందుకు తాము నిరంతరం సిద్ధంగా ఉన్నామని, ఈ ఘనత తమ వైద్య బృందం అంకితభావానికి, ఆసుపత్రిలోని అంతర్జాతీయ స్థాయి వైద్య సదుపాయాలకు నిదర్శనమని మెడికవర్ యాజమాన్యం ప్రకటించింది.

వినియోగదారుల హక్కులపై అవగాహన

హనుమకొండ జిల్లా ఇన్‌చార్జి అదనపు కలెక్టర్ వై. వి. గణేష్

కలెక్టరేట్‌లో జాతీయ వినియోగదారుల దినోత్సవం

ప్రజాపక్షం/హనుమకొండ : వినియోగదారుల హక్కులపై అవగాహన కల్పించాలని హనుమకొండ జిల్లా ఇంచార్జి అదనపు కలెక్టర్ వై. వి. గణేష్ అన్నారు. బుధవారం జిల్లా కలెక్టర్ మినీ కాన్ఫరెన్స్ హాలులో జాతీయ వినియోగదారుల దినోత్సవాన్ని జిల్లా పౌర సరఫరాల శాఖ ఆధ్వర్యంలో నిర్వహించారు. పౌర సరఫరాలు, తూనికలు కొలతలు శాఖల ఆధ్వర్యంలో చేపడుతున్న కార్యక్రమాల గురించి ఆయా శాఖల అధికారులు తెలియజేశారు. ఈ సమావేశంలో జిల్లా ఇంచార్జి అదనపు కలెక్టర్ వై. వి. గణేష్ మాట్లాడుతూ సమాజంలో వినియోగదారులు తమ హక్కులను గురించి తెలుసుకుని మోసపోకుండా అప్రమత్తంగా ఉండాలన్నారు. వినియోగదారులు ఎక్కువగా మోసపూరిత తూకాలతో నష్టపోవడం జరుగుతుందని అందుకు గాను తూనికలు కొలతల శాఖ తనిఖీలు నిర్వహించాలన్నారు. తప్పనిసరిగా ప్రతి సంవత్సరం తూకాల రాళ్లకు స్టాంపింగ్ వేయడం జరగాలని సంబంధిత అధికారులను ఆదేశించారు. అదేవిధంగా వినియోగదారుడు వస్తువులు కొనుగోలు చేసినప్పుడు అందుకు సంబంధించిన బిల్లులు పొందే విధంగా వినియోగదారుల్లో అవగాహన కల్పించాలన్నారు. వినియోగదారులకు హక్కులపై అవగాహన కల్పించడం ద్వారా మోసాలకు గురి అయినప్పుడు సంబంధిత రసీదులను సమర్పించడం ద్వారా చట్ట ప్రకారం చర్యలు తీసుకోవడం జరుగుతుందని తెలిపారు జిల్లా స్థాయి మొదలుకొని గ్రామస్థాయి వరకు వినియోగదారులకు జరుగుతున్న మోసాలపై ప్రభుత్వ రంగ సంస్థలతో పాటు వినియోగదారుల ఫోరమ్ అవగాహన కల్పించే విధంగా కార్యక్రమాలు చేపట్టాలని కోరారు. జిల్లా వినియోగదారుల ఫోరం సూచనలను పరిగణనలోకి తీసుకొని వ్యవస్థను బలోపేతం చేయడానికి గాను జిల్లా వినియోగదారుల ఫోరం పునరుద్దించుటకు ఉన్నతాధికారుల దృష్టికి తీసుకెళ్లడం జరుగుతుందని తెలిపారు. డిజిటల్ న్యాయ వ్యవస్థ ద్వారా సాంకేతిక, వినూ త్న పద్ధతులను ఏకీకృతం చేసి వినియోగదారుల కేసులు పరిష్కారాన్ని వేగవంతం చేయడం జరుగుతుందన్నారు. ఈ సమావేశంలో జిల్లా సివిల్ సప్లై అధికారి వాజిద్ అలీ, తూనికలు కొలతల శాఖ అధికారి వెంకటేష్,రాష్ట్ర వినియోగదారుల ఫో రం అధ్యక్షులు రతన్ సింగ్ ఠాగూర్, కార్యదర్శి సూరజ్ తో పా టు ఓరుగల్లు వినియోగదారుల ఫోరం సభ్యులు దండు యు గేందర్, బండ వివేకానంద, శోభ తదితరులు పాల్గొన్నారు.

రఘునాథపల్లిలో కడియంకు నిరసన సెగ

ప్రజాపక్షం/రఘునాథపల్లి: బీఆర్ఎస్ పార్టీ శ్రేణుల నుండి మాజీ మంత్రి, స్టేషన్‌ఘనపూర్ ఎమ్మెల్యే కడియం శ్రీహరికి నిరసన సెగ ఎదురైంది. మండల కేంద్రంలో కళ్యాణ లక్ష్మి చెక్కుల పంపిణీకి విచ్చేస్తున్న కడియంకు బీఆర్ఎస్ పార్టీ శ్రేణులు స్వాగతం పలుకుతూ ప్లకార్డులు చేతబూని మండల పరిషత్ కార్యాలయం ఎదుట నిరసనకు దిగారు. ఎమ్మెల్యే కడియం శ్రీహరి రాజీనామా చేయాలి లేదంటే బీఆర్ఎస్ కండువా కప్పుకోవాలని డిమాండ్ చేశారు. అదే సమయంలో ఎమ్మెల్యే కడియం శ్రీహరి లింగాల గణపురం నుండి రఘునాథపల్లికి వస్తుండగా నిరసన సమాచారం తెలుసుకున్న స్టేషన్ ఘనపూర్ ఏసీపీ భీమ్ శర్మ ఆధ్వర్యంలో రఘునాథపల్లి, స్టేషన్‌ఘనపూర్ పోలీసులు పెద్ద ఎత్తున అక్కడకు చేరుకుని ఆందోళన కారులను అడ్డుకుని పంపించివేశారు. ఈ ఆందోళన కార్యక్రమంలో స్టేషన్‌ఘనపూర్ నియోజకవర్గ బీఆర్ఎస్ పార్టీ ఇంచార్జి వై కుమార్‌గౌడ్, మండల కో ఆర్డినేటర్ విజయ్, కుమార్, నియోజకవర్గ యువజన నాయకుడు కిరణ్, నాయకులు హరీష్‌గౌడ్, యాకస్వామి, బాలరాజ్, రఘు, తదితరులు పాల్గొన్నారు.

కెసిఆర్ పాలననే కోరుకుంటున్న ప్రజలు

మాజీ మంత్రి ఎర్రబెల్లి

ప్రజాపక్షం/తొర్రూరు :కెసిఆర్ పాలననే ప్రజలంతా కోరుకుంటున్నారని మాజీ మంత్రి ఎర్రబెల్లి దయాకర్‌రావు అన్నారు. మండలంలోని అమ్మాపురం గ్రామంలో బిఆర్ఎస్ పార్టీ మద్దతుతో గెలిచిన నూతన సర్పంచ్ ముద్దం సునీతా వీరారెడ్డి, ఉప సర్పంచ్ సిరిపాటి విశాల్, వార్డు సభ్యుల ప్రమాణ స్వీకార కార్యక్రమాన్ని బుధవారం నిర్వహించారు. సన్మాన కార్యక్రమానికి ముఖ్య అతిథిగా మాజీ మంత్రి ఎర్రబెల్లి దయాకర్‌రావు పాల్గొని సర్పంచ్ ముద్దం సునీతా వీరారెడ్డి, ఉప సర్పంచ్ సిరిపాటి విశాల్, వార్డు సభ్యులను సన్మానించి అభినందించారు. అనంతరం మాజీ మంత్రి దయాకర్‌రావు మాట్లాడుతూ పదేళ్లలో కెసిఆర్ చేసిన అభివృద్ధిని గ్రామీణ ప్రాంత ప్రజలు కోరుకుంటున్నారని అన్నారు. తాను మంత్రిగా ఉండి మంజూరు చేసిన నిధులను ఆపేశారని అన్నారు. కాంగ్రెస్ అధికారంలో ఉన్నా రాష్ట్రంలో నాలుగువేల మంది సర్పంచ్‌లను బిఆర్ఎస్ గెలిచిందన్నారు. ఎంపిటిసి, జెడ్‌పిటిసి ఎన్నికల్లో కూడా బిఆర్ఎస్ పార్టీని ప్రజలు ఆదరిస్తారని చెప్పారు. జిల్లాలోనే భారీ మెజార్టీతో గెలిచిన అమ్మాపురం గ్రామాన్ని తాను దత్తత తీసుకొని అభివృద్ధి చేస్తానని చెప్పారు. గెలిచిన సర్పంచ్‌లు ప్రజలకు అందుబాటులో ఉండి సేవ చేయాలని అన్నారు. అనంతరం సర్పంచ్ ముద్దం సునీతా వీరారెడ్డి మాట్లాడుతూ తనపై నమ్మకంతో సర్పంచ్‌గా గెలిచిన ప్రజలకు రుణపడి ఉంటానని చెప్పారు. గ్రామాన్ని మరింత అభివృద్ధి చస్తానని తెలిపారు. ఈ కార్యక్రమంలో బిఆర్ఎస్ మండల పార్టీ అధ్యక్షుడు పసుమర్తి సీతారాములు, మాజీ జెడ్‌పిటిసి మంగళపల్లి శ్రీనివాస్, మాజీ ఎంపిపి తూర్పాటి చిన్న అంజయ్య, సిపిఐ రాష్ట్ర కంట్రోల్ కమిషన్ సభ్యులు తమ్మెర విశ్వేశ్వర్‌రావు, బిఆర్ఎస్ గ్రామ ప్రధాన కార్యదర్శి కొత్తూరు రమేశ్, మాజీ సర్పంచ్, ఎంపిటిసిలు కడెం యాకయ్య, దొనక ఉప్పలయ్య, బిజెపిరూరల్ అధ్యక్షులు గట్టు రాంబాబు, ఆయా పార్టీల నాయకులు తమ్మెర వీరభద్రరావు, కొత్తూరు బ్రహ్మయ్య, కదారి జయసింహారెడ్డి, నర్సింహారెడ్డి, వెంకటేశ్వర్లు, బేడ బుడగ జంగం కుల పెద్దలు తులసిరామ్‌తో పాటు పలువురు పాల్గొన్నారు.

SHRIRAM Finance

వాహనముల బహిరంగ వేలం ప్రకటన

సమస్త ప్రజానీకానికి తెలియజేయునది ఏమనగా ఈ క్రింది వాహనములు వాయిదాలు సకాలంలో చెల్లించని కారణంగా స్వాధీన పరుచుకున్న వాహనములు ఉన్నవి ఉన్నట్లుగా వేలం ద్వారా విక్రయించుటకు నిర్ణయించనైనది.

S.No	VEHICLE NO	Customer Name	MAKE & MODEL	YEAR
1	TS03EN 5688	Sandhya Meenugu	BALENO ZETA 1 3L DIESEL 5 SEATER	2016
2	TS02FG 6448	Laxman Motapothula	ERTIGA VDI BS4 DIESEL 7 SEATER	2013
3	TS03UB 7732	Manthena Dinakar	TATA ACE MEGA	2016
4	AP16TY 3635	Sarangapani Annam	TATA LPT 3118 CUMMINS FBT	2009
5	TS03EC 8626	Rajeshekhar Mandala	ZEST 1.3L XMS QUADRAJET 90PS DIESEL 5 SEATER	2015
6	TS03EG 6715	Tekula Sravanthi	ZEST 1.3L XMS QUADRAJET 75PS DIESEL 5 SEATER	2016
7	AP36TA 9733	Shireesha Thadichela	TATA ACE	2012

AUCTION DATE : 27-12-2025

VENUE : SHRIRAM AUTOMALL INDIA LTD, PUNNEL CROSS ROAD, BOLLIKUNTA, WARANGAL

గమనిక : ప్రకటన తేది నుండి ఐండి అమ్ముడు అయే వరకు వర్తించును

SHRIRAM FINANCE LIMITED

1st Floor, H No 6-159, Above DCC Bank. Reddy Colony, Jayashankar Bhupalpally. Cell : 9849981545, 9949340057

రీల్

రొమాంటిక్ సీన్లకు రెడీ

- అర్చన ఐయ్యర్

ఆది సాయి కుమార్ హీరోగా షైనింగ్ పిక్చర్స్ బ్యానర్‌పై నిర్మించిన చిత్రం 'శంబాల. ఈ చిత్రాని నేడు రిలీజ్ అవుతోంది. ఈ సం ర్భంగా హీరోయిన్ అర్చన ఐయ్యర్ మీడియాతో ముచ్చ టించారు. నేను తెలుగమ్మా యినే. మాది చిత్తూరు జిల్లానే. కానీ విద్యా భ్యాసం అంతా బెంగళూ రులోనే జరిగింది. నా మాతృభాష తెలుగే. 'శంబా ల'కు మంచి స్పందన వస్తోంది. వేసిన ప్రతీ ప్రీమి యర్ హౌస్ ఫుల్ అవుతోం బాల'లో నా పాత్రను ఆది ఆదరిస్తున్నారు. 'శంబాల' నరేషన్ పూర్తిగా వినకుండానే ఓకే చేశాను. ఇందులో స్క్రీన్ ప్లే అద్భుతంగా ఉంటుంది. రొమాంటిక్ పాటలు, స్టెప్పులు వేసే పాత్ర కాదని ముందే చెప్పారు. ఇలాంటి డిఫరెంట్ పాత్ర నా కెరీర్ ఆరంభంలోనే రావడం ఆనందంగా ఉంది. ఆదితో వర్క్ చేయడంతో చాలా విషయాల గురించి తెలుసుకున్నాను. ఆయనెంతో డౌన్ టు ఎర్త్. ఈ ప్రయాణంలో నాకెంతో అండగా నిలబడ్డారు. ఆయనతో మళ్లీ మళ్లీ నటించాలని అనుకుంటున్నాను. 'శంబాల' ప్రారంభమైన ఐదు నిమిషాల్లోనే ఆ ప్రపం చంలోకి వెళ్తారు. ఇలాంటి చిత్రాన్ని థియేటర్లో చూస్తేనే ఆ వైబ్, ఆ ఫీలింగ్ వస్తుంది. విజువల్గా, సౌండ్ పరంగా చాలా గొప్పగా ఉంటుంది. అన్ని రకాల ఎమోషన్స్‌ను టచ్ చేస్తూ తీసిన ఈ చిత్రం ఈ క్రిస్మస్‌కు సరైన ఆప్షన్ అని అనుకుంటున్నాను. ప్రస్తుతం పీపుల్స్ మీడియా ఫ్యాక్టరీలో ఫ్యాంటసీ మూవీని చేస్తున్నాం. అది ఓ 500 ఏళ్ల క్రితం జరిగే కథ. చాలా భారీ ఎత్తున నిర్మిస్తున్నారు. ఎప్పుడూ కూడా నాకు కంఫర్ట్‌గా ఉండే రోల్స్‌ను ఎంచుకుంటాను. స్టోరీకి తగ్గట్టుగా పాత్ర డిమాండ్ చేస్తే రొమాంటిక్ సీన్లను కూడా చేస్తాను. ఛాలెంజింగ్ రోల్స్ చేయాలనే కోరిక ఉంటుంది. మంచి చిత్రాలను చేయాలని, మంచి కథల్ని చెప్పాలని అనుకుంటున్నాను.నా తల్లిదండ్రుల సపోర్ట్ లేకపోతే నేను ఈ స్థాయికి వచ్చేదాన్ని కాదు. మా అమ్మ, అన్న ఎప్పుడూ నాతోనే ఉంటారు. నా పాత్రల ఎంపికలో వారి ప్రాధాన్యం కూడా ఉంటుంది. నా కలలకు ఎప్పుడూ సపోర్ట్ చేస్తుంటారు.

'ధీరే ధీరే' పాట విడుదల

హాస్య చిత్రాలకు చిరునామాగా మారిన దర్శకుడు కె.వి.అనుదీప్ కలయికలో వస్తున్న చిత్రం 'ఫంకీ'. ఇప్పటికే విడుదలైన టీజర్‌కు ప్రేక్షకుల నుంచి అద్భుతమైన స్పందన లభించింది. తాజాగా ఈ చిత్రం నుంచి మొదటి గీతంగా 'ధీరే ధీరే' విడుదలైంది. 'ఫంకీ' చిత్రానికి భీమ్స్ సిసిరోలియో సంగీతం అందిస్తున్నారు. తొలి పాట 'ధీరే ధీరే'కి అద్భుతమైన సంగీతం అందించారు. ఈ మధురమైన పాటను సంజిత్ హెగ్డే, రోహిణి సొర్ట్స్ ఆలపించగా, దర్శకుడు కె.వి. అనుదీప్ సాహిత్యం అందించారు. వినసొంపుగా ఉన్న ఈ 'ధీరే ధీరే' మెలోడిలో విశ్వక్ సేన్, కయాదు లోహార్ జోడి పాటకు మరింత అందాన్ని తీసుకొచ్చింది. శ్రీకర స్టూడియోస్ సమర్పణలో ప్రముఖ నిర్మాణ సంస్థలు సితార ఎంటర్టైన్మెంట్స్, ఫార్చ్యూన్ ఫోర్ సినిమాస్ పతాకాలపై సూర్యదేవర నాగ వంశీ, సాయి సౌజన్య ఈ చిత్రాన్ని నిర్మిస్తున్నారు. ప్రేమికుల దినోత్సవం కానుకగా ఒకరోజు ముందుగా ఫిబ్రవరి 13న థియేటర్లలో విడుదల కానుంది.

'సుమతీ శతకం' టీజర్ విడుదల

విష్ణు మూవీ మేకర్స్ బ్యానర్‌పై సాయి సుధాకర్ కొమ్మాలపాటి నిర్మాతగా ఎంఎం నాయుడు రచన దర్శకత్వంలో ప్రేక్షకుల ముందుకు రానున్న చిత్రం సుమతీ శతకం. అమర్దీప్ చౌదరి, శైలి చౌదరి జంటగా నటిస్తున్న ఈ చిత్రంలో తేజ, మహేష్ విట్ట, ప్రసాద్, ఆకెళ్ళ గోపి కృష్ణ, కిరణ్ విజయ్, మిర్చి కిరణ్, నెల్లూరు నీరజ, మలక్‌పేట్ శైలజ తదితరులు కీలక పాత్రలు పోషించారు. ఈ చిత్రానికి సుభాష్ ఆనంద్ సంగీతాన్ని అందించగా నహిద్ మహమ్మద్ ఎడిటింగ్ చేశారు. ఎస్ హాలేష్ సినిమాటోగ్రాఫర్‌గా చేశారు. ఫిబ్రవరి 6వ తేదీన ప్రేక్షకుల ముందుకు రానున్న ఈ చిత్ర టీజర్ ఆంధ్ర ప్రదేశ్ చీఫ్ విప్ జివి ఆంజనేయులు చేతుల మీదగా ఆవిష్కరించారు. ఈ సందర్భంగా నిర్మాత బెల్లంకొండ సురేష్ మాట్లాడుతూ 'నాకు బాగా కావలసిన వ్యక్తులు ఈ చిత్ర నిర్మాతలు. ఈ సినిమా టీజర్ చూస్తే సినిమా కచ్చితంగా హిట్ అవుతుందని తెలుస్తుంది. ప్రస్తుతం విజయాలు అందుకుంటున్న వరుసలో ఈ సినిమా ఉంటుంది' అన్నారు.

'సిగ్మా' టీజర్ రిలీజ్

సుబాస్కరన్ లైకా ప్రొడక్షన్స్ బ్యానర్‌పై నిర్మించిన తాజా చిత్రం సిగ్మా. ఈ సినిమాతో కోలీవుడ్ సూపర్ స్టార్ దళపతి విజయ్ కుమారుడు జాసన్ సంజయ్ దర్శకుడిగా అరంగేట్రం చేస్తున్నారు. సందీప్ కిషన్ హీరో నటిస్తున్న ఈ చిత్రం యాక్షన్ అడ్వెంచర్ కామెడీగా రూపొందుతోంది. ఈ సినిమా టైటిల్, ఫస్ట్ లుక్‌కు అద్భుతమై రెస్పాన్స్ వచ్చింది. తాజాగా టీజర్ రిలీజ్ చేశారు. 'మంచోడు.. మహానుభావుడు.. చెడ్డోడు రాక్షసుడు.. చూసే నీ చూపుని బట్టి, ఇప్పుడు ఈ క్షణం నన్ను నేను కాపాడుకోవడానికి ఎలాగైనా మారుతాను' అనే హీరో పవర్ ఫుల్ డైలాగ్ తో టీజర్ ప్రారంభమవుతుంది. ఈ లైన్ వెంటనే కనెక్ట్ అవుతూ విజిలెంట్ కథని సూచిస్తుంది. విజువల్గా టీజర్ చాలా రిచ్‌గా, క్లాసీగా ఉంది. సినిమాటోగ్రాఫర్ కృష్ణన్ వసంత్ కెమెరా వర్క్ ప్రతి ఫ్రేమ్‌ను ఎలివేట్ చేస్తూ, సినిమాకు గ్రాండ్ సినీమాటిక్ ఫీల్ ఇస్తుంది. లైకా ప్రొడక్షన్స్ మరోసారి తమ హై ప్రొడక్షన్ వాల్యూస్‌తో సినిమాను పెద్ద స్థాయిలో ప్రజెంట్ చేసింది. కథనం ఒక ట్రెజర్ హంట్ చుట్టూ తిరుగుతుందని టీజర్ సూచిస్తోంది.

'చిరు' కొత్త స్టైల్

మెగాస్టార్ చిరంజీవి నటించిన తాజా చిత్రం 'మన శంకర వర ప్రసాద్ గారు'. అనిల్ రావిపూడి దర్శకత్వంలో వస్తున్న ఈ చిత్రం ప్రస్తుతం విడుదల తేదీ దగ్గర పడుతున్న నేపథ్యంలో శర వేగంగా పోస్ట్ ప్రొడక్షన్ పనులు జరుపుకుంటోంది. విక్టరీ వెంకటేష్ కీలకమైన ప్రత్యేక పాత్రలో నటిస్తున్న ఈ చిత్రాన్ని షైన్ స్క్రీన్స్, గోల్ బాక్స్ ఎంటర్టైన్మెంట్స్ బ్యానర్లపై నిర్మాతలు సాహు గారపాటి, సుస్మిత కొణిదెల నిర్మిస్తుండగా, అర్చన సమర్పిస్తున్నారు. ఇటీవలే షూటింగ్ పూర్తి చేసుకున్న ఈ చిత్రం విడుదలకు ముస్తాబవుతోంది. తాజాగా ఈ సినిమా నుంచి రిలీజ్ చేసిన మెగాస్టార్ చిరంజీవి కొత్త స్టైల్ అదిరిపోయింది. బ్లాక్ సూట్, వైట్ షర్ట్, కళ్లకు డార్క్ గ్లాసెస్‌తో ఒక చేతిలో గన్ పట్టుకుని స్టైలిష్‌గా, పవర్‌ఫుల్‌గా కనిపిస్తున్న మెగాస్టార్ స్టిల్ సోషల్ మీడియాలో వైరల్ అవుతోంది. అన్ని పనులు పూర్తి చేసుకుని జనవరి 12న సంక్రాంతి కానుకగా ప్రపంచవ్యాప్తంగా విడుదల చెయ్యడానికి సన్నాహాలు చేస్తున్నారు.

'రేజర్' ఇంటెన్స్ పవర్‌ఫుల్ గ్లింప్స్

యూనిక్ స్టోరీ టెల్లింగ్, వైవిధ్యమైన కథలతో గుర్తింపు తెచ్చుకున్న దర్శకుడు రవి బాబు మరో ఆసక్తికరమైన ప్రాజెక్ట్‌తో ప్రేక్షకుల ముందుకు వస్తున్నారు. 'రేజర్' అనే టైటిల్‌తో తెరకెక్కుతున్న ఈ సినిమా, ఆయన గత చిత్రం ఎనుగుతొండం ఘటికాచలం వంటి లైట్‌హార్టెడ కామెడీకి పూర్తి భిన్నంగా, డార్క్ అండ్ గ్రిట్టీ క్రైమ్ యాక్షన్ థ్రిల్లర్‌గా రూపుదిద్దుకుంటోంది. ఈ చిత్రాన్ని ప్రతిష్టాత్మక సురేష్ ప్రొడక్షన్స్ బ్యానర్‌పై నిర్మాత సురేష్ బాబు నిర్మిస్తున్నారు. రవిబాబు–సురేష్ బాబు కాంబినేషన్‌లో మరోసారి వస్తున్న ఈ సినిమా పై ఇప్పటికే మంచి అంచనాలు ఏర్పడ్డాయి. దర్శకత్వంతో పాటు ఈ చిత్రంలో రవిబాబు హీరోగా కూడా నటిస్తుండటం ప్రత్యేక ఆకర్షణగా నిలుస్తోంది. పాత్ర ఇంటన్సిటీ తగ్గట్టుగా పవర్‌ఫుల్ పెర్ఫార్మెన్స్‌తో అలరించబోతున్నారు. తాజాగా విడుదలైన 'రేజర్' టైటిల్ గ్లింప్స్ ప్రేక్షకుల్లో చాలా ఆసక్తిని రేకెత్తించింది. విజువల్స్ పూర్తిగా రా అండ్ బ్రూటల్ టోన్‌లో ఉండగా, రవి బాబు రౌడీలను ఎదుర్కొనే విధానం, రేజర్‌తో చేసే హింసాత్మక దాడులు వణుకు పుట్టించేలా ఉన్నాయి. ఈ గ్లింప్స్ ప్రతీకారంతో నిండిన క్రైమ్ కథ సూచిస్తోంది. ప్రస్తుతం చిత్రీకరణ చివరి దశకు చేరుకున్న రేజర్, రవిబాబు కెరీర్‌లో మరో డిఫరెంట్ అండ్ ఫస్ట్–ఆఫ్–ఇట్స్–కైండ్ ప్రయత్నంగా నిలవనుంది. మిగతా నటీనటులు, టెక్నికల్ టీమ్ వివరాలను త్వరలోనే మేకర్స్ ప్రకటించనున్నారు. సమ్మర్ 2026లో థియేట్రికల్ రిలీజ్‌కు సిద్ధమవుతున్న 'రేజర్' రవిబాబు కెరీర్‌లోనే అత్యంత ఇంటెన్స్ సినిమాల్లో ఒకటిగా నిలవబోతోంది.

'మైసా' టీజర్ విడుదల

నేషనల్ క్రష్ రష్మిక లీడ్ రోల్‌లో తెరకెక్కుతున్న ఫీమేల్ సెంట్రిక్ యాక్షన్ ఎంటర్టైనర్ 'మైసా'. దర్శకుడు రవీంద్ర పుల్లే దర్శకత్వంలో అన్‌ఫార్ములా ఫిలమ్స్ నిర్మిస్తున్న ఈ సినిమాను భారీ బడ్జెట్‌తో పాన్ ఇండియా స్థాయిలో తెరకెక్కిస్తున్నారు. ఇప్పటికే ఆకట్టుకున్న టైటిల్, ఫస్ట్ లుక్ పోస్టర్ల తర్వాత, తాజాగా ఈ సినిమా టీజర్‌ను విడుదల చేశారు. వణుకు పుట్టించే ఈ టీజర్, మైసా పాత్ర డార్క్ అండ్ ఇంటెన్స్ ప్రపంచాన్ని ప్రజెంట్ చేసింది. కథానాయిక తల్లి గొంతుతో వచ్చే 'నా బిడ్డ ఊపిరి మోయలేక అగ్గే బూడిదైంది. నా బిడ్డను సంపలేక.. ఆఖరికి సావే సచ్చిపోయింది' అనే పవర్ ఫుల్ వాయిస్‌తో టీజర్ మొదలైయింది. ఈ పాత్ర కోసం రష్మిక మందన్న కెరీర్లోనే అత్యంత రా అండ్ వైలెంట్ క్యారెక్టర్. రక్తం మరకలతో నిండిన రఫ్ లుక్‌లో 'మైసా' పాత్రలో రష్మిక ఫైర్ లా కనిపించింది. టీజర్ చివర్లో ఆమె చేసే గర్జన, మైసా పాత్రలో దాగున్న ఆగ్రహాన్ని, ఆవేశాన్ని అద్భుతంగా చూపించింది.

వణుకుడే (మొదటి పేజీ తరువాయి)

సింగిల్ డిజిట్‌కు పడిపోవడంతో ప్రజలకు కంటిమీద కునుకులేకుండా పోయింది. జనం పనుల మీద బయటకు వెళ్లలేని పరిస్థితి నెలకొంది. ఉదయం, సాయంత్రం వేళల్లో చలికి భయపడి ప్రజలు కాలు బయట పెట్టలేకపోతున్నారు. ఉదయాన్నే వివిధ పనులపై బయటకు వచ్చే ఉద్యోగులు, చిరువ్యాపారులపై చలి ప్రభావం తీవ్రంగా కనిపిస్తోంది. పొగమంచులో ప్రయాణం చేసేవారికి అనేక ఇబ్బందులు తలెత్తుతున్నాయి. రోగ నిరోధక శక్తి తక్కువగా ఉన్న వారు చలితీవ్రత వల్ల అనారాగ్యం బారిన పడుతున్నారు.

పదేళ్ల తర్వాత చలి పులి

2015లో ఇటువంటి పరిస్థితి ఏర్పడిందని వాతావరణ శాఖ అధికారులు చెబుతున్నారు. పదేళ్ల తర్వాత ఇటువంటి చలి తీవ్రతను ఎదుర్కొంటున్నామని అంటున్నారు. చలికి తోడు పొగ మంచు ఎక్కువగా ఉండడంతో ప్రజలు తీవ్రంగా ఇబ్బందులు పడుతున్నారు. రాత్రి, తెల్లవారు జామున చలిగాలులు వీస్తుండడంతో వణికిపోతున్నారు. తెల్లవార్లు పొగమంచు దారుణంగా కురుస్తోంది. ఉదయం 9గంటల వరకు మంచు దట్టంగా అలుముకొని ఎదురుగా ఏముందో కనిపించడం లేదు.దీంతో వాహనదారులు తీవ్ర ఇబ్బందులు పడుతున్నారు. విజిబులిటి 100మీటర్ల కన్నా తక్కువగా ఉండడంతో రోడ్డు ప్రమాదాలు జరుగుతున్నాయి. ఎదురుగా వస్తున్న వాహనాలు కనిపించక పాదచారులు ప్రాణాలు అరచేతిలో పెట్టుకొని రోడ్లపై నడుస్తున్నారు. వాహనదారులు లైట్లు వేసుకొని ప్రయాణించినా దట్టమైన పొగ వల్ల ఎదురుగా ఏమీ కనిపించక తికమక పడుతున్నారు.

చలితో పొంచిఉన్న వ్యాధులు

చలితీవ్రత వల్ల సూర్యకాంతి ఉన్నా వేడి తెలియడం లేదు. సాయంత్రం 4గంటల నుంచే చలిప్రారంభమవడం, రాత్రంతా కొనసాగడం, మరుసటి రోజు ఉదయం 11 గంటల వరకు కూడా తీవ్రత తగ్గక పోవడం నగర వాసులను ఇబ్బంది పెడుతోంది. వృద్ధులు, దీర్ఘకాలిక రోగులకు ప్రమాదమని వైద్యులు హెచ్చరికలు ఆందోళన కలిగిస్తోంది. ముఖ్యంగా వృద్ధులు, 5 సంవత్సరాలలోపు పిల్లలు ఆస్తమా, బ్రాంకైటిస్, హృద్రోగులు, షుగర్, బీపీ, కిడ్నీ సమస్యలున్నవారు ఈ చలికాలంలో ఎక్కువ జాగ్రత్తలు తీసుకోవాలని సూచిస్తున్నారు. చలితో శ్వాసకోశ వ్యాధులు త్వరగా ముదురుతాయని, న్యూమోనియా ప్రమాదం కూడా అధికమవుతుందని వైద్యులు చెబుతున్నారు.

అయ్యప్ప స్వాముల ఇక్కట్లు

చలి తీవ్ర ప్రభావం చూపుతుండడంతో అయ్యప్ప స్వాములు తీవ్ర ఇక్కట్లు ఎదుర్కొంటున్నారు. నియమం ప్రకారం వీరు స్వెటర్లు ధరించరాదు. నల్లని వస్త్రాలపైనే నగరంలోని పలు హరిహర క్షేత్రాలు, అయ్యప్ప దీక్షా శిబిరాల్లో చలికి వణుకుతూ పూజలు చేయడం కనిపిస్తోంది. వాకర్లు నడకసమయాలను మార్చుకుంటున్నారు. వృద్ధులు తమప్రయాణాలు వాయిదా వేసుకుంటున్నారు.

ఉన్ని దుస్తుల విక్రయాల జోరు

చలి తీవ్రత వల్ల నగరంలోని బజార్లు, మార్కెట్లలో ఉన్ని దుస్తుల అమ్మకాలు ఒక్కసారిగా పెరిగిపోయాయి. చలిని తట్టుకోలేక ప్రజలు స్వెట్టర్లు, శాలువాలు, గ్లవ్స్, టోపీలు, మఫ్లర్లు వంటి ఉన్ని దుస్తులను కొనుగోలు చేస్తున్నారు. చలితీవ్రత పుణ్యమా అని తమ వ్యాపారం పెరగడంతో ఉన్ని దుస్తుల విక్రయదారుల్లో సంతోషం వ్యక్తం అవుతోంది.

'బాల పురస్కార్'కు శివాని, జ్యోతి ఎంపిక

హైదరాబాద్: భారతదేశంలో పిల్లలకు అందించే అత్యున్నత పౌర పురస్కారాలలో ఒకటైన ప్రధానమంత్రి జాతీయ బాల పురస్కార్‌కు ఆదిత్య మెహతా ఫౌండేషన్ (ఎఎంఎఫ్)కు చెందిన పారా అథ్లెట్లు శివాని, జ్యోతి ఎంపికయ్యారు. ఈ పురస్కారాన్ని న్యూఢిల్లీలో ఈనెల 26వ తేదీన భారత రాష్ట్రపతి ద్రౌపది ముర్ము అందజేయనున్నారు. ఆంధ్రప్రదేశ్‌లోని కర్నూలు జిల్లా మద్దికేర గ్రామానికి చెందిన శివాని, హర్యానాకు చెందిన జ్యోతి ఇద్దరూ ఆదిత్య మెహతా ఫౌండేషన్‌లో శిక్షణ పొందుతున్న పారా అథ్లెట్లు. పారా క్రీడల్లో అసాధారణ ప్రతిభ, పట్టుదల, నిరంతర శ్రమకు గుర్తింపుగా వీరు ఈ ప్రతిష్టాత్మక పురస్కారానికి ఎంపికయ్యారు. శివాని పారా అథ్లెటిక్స్‌లో జావెలిన్ త్రో, షాట్‌పుట్ విభాగాల్లో, జ్యోతి డిస్కస్ త్రో, షాట్‌పుట్, జావెలిన్ త్రో విభాగాల్లో విశేష ప్రతిభను కనబరుస్తున్నారు. గత నాలుగేళ్ళుగా వీరు చూపిన అంకితభావం, క్రమశిక్షణ, అచంచలమైన సంకల్ప శక్తికి ఇది నిదర్శనం. వీరి గ్రాస్‌రూట్ స్థాయి నుంచి పూర్తి శిక్షణకు ఆదిత్య మెహతా ఫౌండేషన్ మద్దతు ఇచ్చింది.

రాష్ట్రపతి చేతుల మీదుగా ఈ పురస్కారం అందుకోవడం పారా క్రీడల్లో వీరి ప్రతిభకు లభించిన అత్యున్నత జాతీయ గుర్తింపుగా చెప్పవచ్చు. ఈ విజయానికి సహకరించిన ఇన్వెస్కో, ఫ్లట్టర్, జిఎంఎంసిఒ, ఆల్కాన్‌కు ఆదిత్య మెహతా ఫౌండేషన్ కృతజ్ఞతలు తెలిపింది. ఆదిత్య మెహతా ఫౌండేషన్ పారా అథ్లెట్లకు శిక్షణ, పునరావాసం, మార్గదర్శనం, పోటీ అవకాశాలు కల్పిస్తుంది.

గతంలో మాట్లాడినప్పుడు వీరంతా ఎక్కడ?

నేనేం మాట్లాడాను.. ఎందుకు టార్గెట్ చేశారు

ప్రెస్ మీట్ పెట్టి మరీ క్షమాపణ చెప్పిన శివాజీ

హైదరాబాద్: లూలూ మాల్‌లో నిధి అగర్వాల్ పడిన ఇబ్బంది ఇంకా నా మెదడులోని ఉంది. ఆ సమయంలో ఆమె బట్టలు కనుక ఏదైనా ఒకటి జారిపోయి ఉంటే ఆ వీడియోలు జీవితాంతం ఉంటాయి? మీరు తీయమంటే తీస్తారా ? నేను మంచి బట్టలు వేసుకోండి అని చెప్పానే తప్ప ఆడవాళ్లను కించపరచాలని ఉద్దేశ్యం నాది కాదు. నేను మంచి కోసమే చెప్పాను కానీ నా దగ్గరి నుంచి రెండు పదాలు దొర్లాయి ఇది నా తప్పు. ఇప్పటికే క్షమాపన చెప్పాను. గతంలో కూడా నాకంటే ఎక్కువగా మాట్లాడిన ప్పుడు నామీద మాట్లాడిన వాళ్లంతా అప్పుడు ఎక్కడున్నారు. నన్నే ఎందుకు టార్గెట్ చేశారు? అని నటుడు శివాజీ వ్యాఖ్యానించారు. ఇటీవల జరిగిన దండోరా అనే సినిమా ప్రీ రిలీజ్ ఈవెంట్‌లో శివాజీ మహిళలను అవమానపరిచే విధంగా మాట్లాడినందుకు తెలంగాణ మహిళా కమిషన్ నోటీస్ ఇచ్చింది. ఈనెల 27న కమిషన్ ముందుకు హాజరవుతాను. అయినా వాళ్ళేమైనా ఉరిశిక్ష వేస్తారా? అని శివాజీ ప్రశ్నించారు. అనుష్కను, సాయి పల్లవిని, సౌందర్యను టచ్ చేసిన సంఘటనలు విన్నామా? మీరా జాస్మిన్ అందంగా ఫుల్‌గా చీర కట్టుకుని వస్తారు. భూమిక గురించి ఏవన్నా మాట్లాడారా? ప్రోవోక్ చెయ్యకూడదు. ప్రోవోక్ చేసే అవకాశం ఎందుకు ఇవ్వాలి అని చెప్పాను. మీరు ఎలాంటి బట్టలైనా వేసుకోండి. మీ హక్కులను హరించేందుకు నేనెవర్ని అన్నారు. మహిళా కమిషన్ నోటీసు ఇవ్వడంతో దిగి వచ్చిన శివాజీ ప్రసాద్ ల్యాబ్‌లో ప్రెస్ మీట్ పెట్టి మరీ క్షమాపణ చెప్పారు. సినిమా ఇండస్ట్రీలోని కొంతమంది మహిళలు మూవీ ఆర్టిస్ట్ అసోసియేషన్‌కు ఫిర్యాదు చేశారని చెప్పారు. చిన్మయి లాంటి వాళ్ళు కొంతమంది మహిళా కమిషన్‌కు ట్యాగ్ చేశారని, కేంద్ర ప్రభుత్వం వరకు ట్యాగ్ చేసుకుంటూ వెళ్లారని అన్నారు. అనసూయ ఈ విషయంలో ఎందుకు తలదూర్చిందో అని అన్నారు. త్వరలోనే అనసూయపై ఋణం తీర్చుకునే అవకాశం నాకు కలగాలని శివాజీ సెటైర్ వేశారు. ఇప్పటి వరకు ఇండస్ట్రీ నుంచి సుప్రియ, విష్ణు తప్ప ఎవరూ తనతో మాట్లాడలేదని శివాజీ పేర్కొన్నారు.

రూపొందించాలి

(మొదటి పేజీ తరువాయి)

కలెక్టర్ అనుదీప్ దురిశెట్టితో కలిసి విద్య, సంక్షేమ కార్యక్రమాలపై సమీక్ష నిర్వహించారు. ఈ సందర్భంగా భట్టి విక్రమార్క మాట్లాడుతూ రాబోయే విద్యా సంవత్సరం నాటికి మధిర నియోజక వర్గ పరిధిలో చేపట్టిన మోడల్ పాఠశాలల అభివృద్ధి పనులు పూర్తి చేయాలన్నారు. 1,73,000 మంది విద్యార్థులు వివిధ ప్రభుత్వ పాఠశాలల్లో విద్యను అభ్యసిస్తున్నారని వారందరికీ ఆంగ్లం, గణితం, విజ్ఞాన శాస్త్రంలో అత్యుత్తమ బోధన చేసే వారిని గుర్తించి జిల్లా వ్యాప్తంగా ఆ అధ్యాపకులచేత బోధన చేయించాలని జిల్లా అధికార యంత్రాంగానికి భట్టి సూచించారు. ఇంటిగ్రేటెడ్ యంగ్ ఇండియా స్కూల్స్ పై సమీక్ష చేసిన విక్రమార్క వీటి నిర్మాణంలో జరుగుతున్న జాప్యం పట్ల తీవ్ర అసంతృప్తి వ్యక్తం చేశారు. పాలేరులో కనీస పనులు ప్రారంభించకపోవడం వెనక కారణం ఏమిటని సంబంధిత అధికారిని ప్రశ్నించారు. గురుకులాల్లో బోధన పద్ధతులు, నాణ్యమైన ఆహారం, పరిశుభ్రత, ఆరోగ్యం, అవసరమైన సౌకర్యాల కల్పనకు జిల్లా అధికారులు కృషి చేయాలని త్వరలో అన్ని సంక్షేమ వసతి గృహాలను ఆకస్మిక తనిఖీ చేస్తామని ఆయన హెచ్చరించారు. అన్ని ప్రభుత్వ పాఠశాలల్లోనూ విద్యార్థులకు ఆన్‌లైన్ పద్ధతిలో ప్రత్యేక తరగతులు నిర్వహించేలా చూడాలని అన్ని గురుకులాలకు వీలైనంత త్వరలో సొంత భవనాలను నిర్మిస్తామని అందుకు ప్రతిపాదనలను సిద్ధం చేసి ప్రభుత్వానికి పంపించాలని ఆదేశించారు. పిల్లలకు నాణ్యమైన ఆహారం, మంచి నైపుణ్యాలు, నాణ్యమైన సౌకర్యాలు చిన్నతనం నుంచి అందిస్తే మన రాష్ట్రానికి మంచి సంపద సృష్టించే మానవ వనరులు తయారవుతాయని ఆయన తెలిపారు. ప్రైవేటు పాఠశాలల పట్ల జిల్లా అధికారులు అప్రమత్తంగా ఉండాలని కొన్ని పాఠశాలల్లో గోడౌన్స్‌లో కుక్కినట్లు విద్యార్థులను ఉంచుతున్నారని దీనిపై అధికారులు పరిశీలన చేయాలని ఆయన ఆదేశించారు.

ప్రైవేట్ విద్యా సంస్థలు రెన్యూవల్ చేసేటప్పుడు ప్రభుత్వం ఇచ్చిన చెక్‌లిస్టును పరిశీలించాలని ప్రభుత్వ నియమ నిబంధనలకు విరుద్ధంగా రెన్యూవల్ చేసినా, అనుమతులు ఇచ్చినా సంబంధిత అధికారులే బాధ్యత వహించాల్సి ఉంటుందని ఆయన హెచ్చరించారు. జనవరి 15లోపు ఇంటర్ విద్యా సంస్థల మరమ్మతు పనులు పూర్తి చేయాలని అధికారులను ఆదేశించిన భట్టి జిల్లాలో మంజూరైన ఐదు జూనియర్ కళాశాలల నిర్మాణానికి తగు చర్యలు తీసుకోవాలని కోరారు. ప్రభుత్వ పాఠశాలల్లోని విద్యార్థులను నెలకొకసారి ప్రభుత్వ వైద్యులు పరీక్షించి ఆరోగ్య కార్డులు అందజేయాలన్నారు. హాజరు విషయంలో ఖచ్చితంగా నిబంధనలు పాటించాలని శాసన సభలోనే హాజరును ప్రవేశపెట్టినప్పుడు ప్రభుత్వ పాఠశాలల్లో ప్రవేశపెట్టడానికి ఇబ్బంది ఏమిటని ఆయన ప్రశ్నించారు. జవాబుదారితనంతో పని చేసినప్పుడే ఫలితాలు వస్తాయని ప్రభుత్వ ఉద్యోగులు అలసత్వంవహించినా సహించబోమని ఈ ప్రభుత్వం ప్రజల పక్షాన పని చేస్తుందని ఆయన తెలిపారు ఈ సమీక్షా సమావేశంలో వైరా శాసన సభ్యులు మాలోత్ రాందాస్ నాయక్, అదనపు కలెక్టర్లు పి.శ్రీజ, పి.శ్రీనివాస రెడ్డి, ఖమ్మం మున్సిపల్ కమిషనర్ అభిషేక్ అగస్త్య, ఐటిడిఏ పిఓ బి.రాహుల్, కల్లూరు సబ్ కలెక్టర్ అజయ్ యాదవ్, జిల్లాలో వివిధ శాఖల అధికారులు తదితరులు పాల్గొన్నారు.

తనికెళ్ల గురుకుల పాఠశాల సందర్శన

ఖమ్మం జిల్లా కొణిజర్ల మండలం తనికెళ్ల బాలికల గిరిజన గురుకుల పాఠశాలను మల్లు భట్టి విక్రమార్క, వైరా శాసన సభ్యులు మాలోత్ రాందాస్ నాయక్‌తో కలిసి పరిశీలించారు. గురుకులంలో ఉన్న సమస్యలను అడిగి తెలుసుకున్నారు. విద్యార్థులతో కలిసి సహపంక్తి భోజనం చేశారు. ఉపాధ్యాయ బృందాన్ని అడిగి సమస్యలకు సంబంధించి వెంటనే ప్రభుత్వానికి ఒక నివేదిక ఇవ్వాలని ఆదేశించారు. విద్యార్థులకు బోధన, మెనూ అమలు తదితర విషయాలపై ప్రశ్నించారు.

గద్దెల తరలింపు

(మొదటి పేజీ తరువాయి)

మాట్లాడుతూ పునరుద్ధరణ పనులు చేపట్టే సమయంలో గిరిజన పూజారులతో అనేకసార్లు సమావేశాలు నిర్వహించి పెద్దల అభిప్రాయం తీసుకొని పూజారులను ఒప్పించడం జరిగిందని, ఒకే లైన్‌లో వనదేవతలు ఉండడం వలన భక్తులు దర్శనాలు చేసుకోవడానికి సులుభతరంగా మారుతుందని అభిప్రాయం వ్యక్తం చేశారు. నేడు మొదటి ఘట్టం ప్రారంభమైందని, అన్ని కార్యక్రమాలను సకాలంలో పూర్తి చేస్తామని తెలిపారు. సమ్మక్క తల్లి గోత్రం బండారి గోత్రమని తమ ఆదివాసీల సాంప్రదాయం ప్రకారం ప్రతి పనిని కుడి నుండి ఎడమవైపు నడుస్తుందని, నవగ్రహాలు సైతం కుడి నుండి ఎడమవైపే తిరుగుతున్నాయని వివరించారు. స్వస్తిక్ ఏర్పాటు చేసే విషయంలో సైతం ప్రకృతి సిద్ధాంతాన్ని ఆచరించామని ప్రతిష్టాపన కార్యక్రమంలో పాల్గొనడం సంతోషంగా ఉందని అన్నారు. ఈ కార్యక్రమంలో జిల్లా కలెక్టర్ దివాకర టిఎస్, ఎస్‌పి సుధీర్ రామ్‌నాథ్ కేకన్, అదనపు కలెక్టర్ మహేందర్ జి, వ్యవసాయ మార్కెట్ కమిటీ చైర్మన్ రేగ కళ్యాణి, పూజారుల సంఘం అధ్యక్షులు సిద్దబోయిన జగ్గారావు, మేదారం సర్పంచ్ పిరిల భారతీ వెంకన్న, ఆదివాసీ పూజారులు, సంబంధిత అధికారులు, తదితరులు పాల్గొన్నారు.

ట్రంప్ బెడద

(మొదటి పేజీ తరువాయి)

తెచ్చుకుందని ఐక్యరాజ్యసమితి దృష్టికి తీసుకువచ్చారు. పసిఫిక్, కరీబియన్ జలాల్లో అమెరికా 20 చమురు నౌకలను లక్ష్యంగా చేసుకుని వెంటాడుతోందని, డ్రగ్స్ పడవల పేరుదో అమెరికా రక్షణ దళం దాడులు చేసి ఇప్పటికే 100మందిని హతమార్చిందని ఫిర్యాదు చేశారు. ఈనెలారంభంలో వెనిజులా ముడి