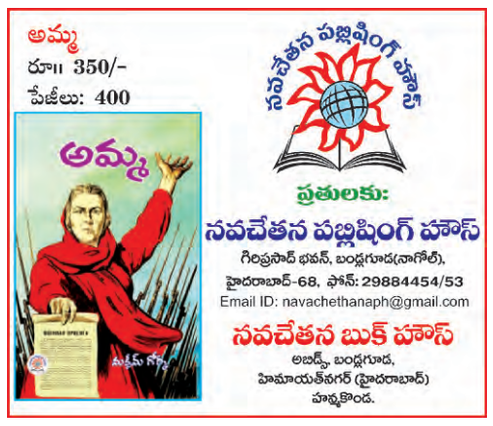

www.prajapaksham.in

ప్రజాపక్షం

ప్రతి అక్షరం ప్రజల కోసం

PRAJAPAKSHAM ★★★★

సంపుటి 09, సంచిక: 33 | మంగళవారం | 30-12-2025 | ఖమ్మం

Published from: **Khammam, Hyderabad, Karimnagar, Mahabubnagar**

పేజీలు: 12+8 | వెల రూ. 5.00

సెంగార్‌ను విడుదల చేయొద్దు

- ఉన్నావ్ అత్యాచార కేసులో దోషికి సుప్రీం షాక్: జీవిత ఖైదు నిలిపివేస్తూ ఢిల్లీ హైకోర్టు ఇచ్చిన ఉత్తర్వులపై స్టే

05

ఆరావళీపై సుప్రీం కోర్టు పాత మార్గదర్శకాలు నిలిపివేత

‘వీబీ – జీ రామ్ జీ’పై 2న అసెంబ్లీలో చర్చ

కేంద్ర ప్రభుత్వ కొత్త చట్టాన్ని వ్యతిరేకిస్తూ రాష్ట్ర శాసనసభలో ప్రత్యేక తీర్మానం?

- నూతన చట్టంతో రాష్ట్రంపై ఏటా రూ.1200 నుంచి 1500 కోట్ల భారం
- జనవరి 7వ తేదీ వరకు అసెంబ్లీ సమావేశాలు

ప్రజాపక్షం/హైదరాబాద్

శాసనసభ సమావేశాలు సోమవారం ఉదయం ప్రారంభమయ్యాయి. సభలో ముందుగా సూర్యాపేట మాజీ ఎంఎల్ఏ రాంరెడ్డి దామోదర్ రెడ్డి, చేవెళ్ల మాజీ ఎంఎల్ఏ కొండా లక్ష్మా రెడ్డి మరణం పట్ల శాసనసభ సభ సంతాపం ప్రకటిస్తూ కొద్ది సేపు మౌనం పాటించింది. వారి కుటుంబ సభ్యులకు ప్రగాఢ సానుభూతిని తెలియజేసింది.అనంతరం జిరో అవర్ ముగియగానే సభను స్పీకర్ గడ్డం ప్రసాద కుమార్ జనవరి 2వతేదీ ఉదయం 10గంటలకు వాయిదా వేశారు. మహాత్మాగాంధీ గ్రామీణ ఉపాధి హామీ చట్టం స్థానంలో కేంద్ర ప్రభుత్వం ప్రవేశపెట్టిన ‘వికసిత్ భారత్ రోజ్ గార్ ఆజీవికా మిషన్ (వీబీ జి రామ్ జి) చట్టంపై జనవరి 2న శాసనసభలో చర్చించనున్నారు. ఉపాధి హామీ చట్టం స్థానంలో వచ్చిన ఈ నూతన చట్టం ద్వారా ప్రతి ఏటా రాష్ట్రంపై రూ.1200 కోట్ల నుంచి తరువాయి 2లో

బిఆర్ఎస్... ఉనికిని కాపాడుకుంటోంది

- సభలో ప్రతిపక్షాల విమర్శలకు ధీమాగా సమాధానం చెప్పేందుకు సిద్ధంగా ఉండాలి
- ప్రతిపక్షం అడిగే ప్రతిపశ్నకు సమాధానం ఇవ్వాలి
- మంత్రులకు ముఖ్యమంత్రి రేవంత్ రెడ్డి సూచన
- కెసిఆర్‌ను మర్యాద పూర్వకంగానే కలిసినట్లు మీడియా ఇష్టాగోష్టిలో వెల్లడి

ప్రజాపక్షం/హైదరాబాద్

ప్రస్తుతం భారత రాష్ట్ర సమితి (బిఆర్ఎస్) తన ఉనికిని కాపాడుకునే పనిలో ఉందని ముఖ్యమంత్రి ఎనుముల రేవంత్ రెడ్డి అన్నారు. సభలో ప్రతిపక్షాల విమర్శలకు దీటుగా సమాధానం చెప్పేందుకు మంత్రులు సిద్ధంగా ఉండాలని సూచించారు. జిల్లాల వారీగా మంత్రులు ఎదురుదాడికి సిద్ధం కావాలని అన్నారు. సభలో పాయింట్ ఆఫ్ ఆర్డర్‌కు ప్రాధాన్యత ఉంటుందని ముఖ్యమంత్రి పేర్కొన్నారు. ప్రతిపక్షం అడిగే ప్రతి ప్రశ్నకు సమాధానం ఇవ్వాలని సూచించారు. అసెంబ్లీ లాబీల్లో సోమవారం తనను కలిసిన మీడియా ప్రతినిధులతో ముఖ్యమంత్రి ఇష్టాగోష్టిగా మాట్లాడారు. ‘మాజీ సిఎం, ప్రతిపక్ష నాయకులు కె.చంద్రశేఖర్ రావును అసెంబ్లీలో మర్యాదపూర్వకంగా కలిశాను. ప్రతి సభ్యుడిని మేం గౌరవిస్తాం. కెసిఆర్‌ను అసెంబ్లీలోనే కాదు ఆస్పత్రిలో కూడా కలిశాను. అసెంబ్లీ నుంచి వెంటనే ఎందుకు వెళ్లారో తరువాయి 2లో

పాలమూరు – రంగారెడ్డిపై బిఆర్ఎస్ కక్ష

- గత పదేళ్ల హయాంలో ఖర్చు చేసింది రూ.27వేల కోట్లు మాత్రమే
- 90% నిధుల ఖర్చు చేశామనడం అబద్ధం
- 90 టిఎంసిల నీటి కేటాయింపుతో ఎత్తిపోతలను పూర్తి చేసేందుకు కాంగ్రెస్ ప్రభుత్వం కట్టుబడి ఉంది
- మీడియా ఇష్టాగోష్టిలో మంత్రి ఉత్తమ్ కుమార్‌రెడ్డి పునరుద్ఘాటన

ప్రజాపక్షం/హైదరాబాద్

బిఆర్ఎస్ ప్రభుత్వ హయాంలో పదేళ్ల పాటు రూ.1.83 లక్షల కోట్లు ఖర్చు చేసినప్పటికీ పాలమూరు – రంగారెడ్డి ఎత్తిపోతల ప్రాజెక్టు (పిఆర్ఎల్ఐఎస్)పై కక్ష కట్టి కేవలం రూ.27 వేల కోట్లు మాత్రమే ఎందుకు ఖర్చు పెట్టారో చెప్పాలని తెలంగాణ రాష్ట్ర నీటి పారుదల, పౌర సరఫరాల శాఖ మంత్రి ఎన్.ఉత్తమ్ కుమార్ రెడ్డి డిమాండ్ చేశారు. ఈ ప్రాజెక్టుకు 90 శాతం నిధులను ఖర్చు చేశామని బిఆర్ఎస్ నాయకులు చెప్పడం పెద్ద అబద్ధమని, బిఆర్ఎస్ ప్రభుత్వం ఖర్చు చేసింది కేవలం 30 శాతం మాత్రమేనని, అయినా ఒక్క ఎకరానికి కూడా నీళ్లు ఇవ్వలేదని మంత్రి ఆగ్రహం వ్యక్తం చేశారు. స్వతంత్ర భారతదేశంలోనే అత్యధిక శాతం వడ్డీలకు నీటి ప్రాజెక్టుల కోసం అప్పులను తీసుకువచ్చారని ఆయన తెలిపారు. అసెంబ్లీ లాబీల్లో సోమవారం తనను కలిసిన మీడియా ప్రతినిధులతో మంత్రి ఇష్టాగోష్టిగా మాట్లాడారు. పాలమూరు–రంగారెడ్డి ఎత్తిపోతల పథకానికి (పిఆర్ఎల్ఐఎస్) నీటి కేటాయింపు 90 టిఎంసిలతో పూర్తి చేయడానికి తరువాయి 2లో

శాసన సభ సమావేశంలో తెలంగాణ వస్తువుల,సేవల పన్ను (సవరణ) ఆర్డినెన్స్-2025, హైదరాబాద్ మహానగర పాలక రెండవ సవరణ ఆర్డినెన్స్, తెలంగాణ పురపాలిక రెండవ సవరణ ఆర్డినెన్స్, తెలంగాణ పబ్లిక్ సర్వీసులకు, నియామకములు క్రమబద్ధీకరణ, సిబ్బంది తీరు, వేతన స్వరూపం హేతుబద్ధం సవరణ తెలంగాణ పంచాయతీ రాజ్ చట్టంలోని 294(2)వ సెక్షన్ పత్రాలతో పాటు తెలంగాణ సమగ్ర శిక్ష(టిఎస్ఎస్) ఆడిట్ ,తెలంగాణ పిఎం స్కూల్ ఫర్ రైసింగ్ ఇండియా-పిఎం ఆడిట్ నివేదిక,, తెలంగాణ ఉద్యాన అభివృద్ధి సంస్థ లిమిటెడ్ వార్షిక నివేదికలను సభలో ప్రవేశపెట్టారు.

కెసిఆర్ ఇలా వచ్చి... అలా వెళ్లారు

ప్రతిపక్షనేత స్థానానికి వచ్చి కరచాలనం చేసిన ముఖ్యమంత్రి రేవంత్‌రెడ్డి

శాసనసభ సమావేశాలకు ప్రధానప్రతిపక్ష నేత కె.చంద్రశేఖర్ రావు సోమవారం సభకు హాజరయ్యారు. సుమారు ఉదయం 10:14 గంటలకు అసెంబ్లీకి చేరుకున్న కెసిఆర్‌ను బిఆర్ఎస్ ఎంఎల్ఏలు స్వాగతం పలుకుతూ అసెంబ్లీ లోపలికి తీసుకెళ్లారు. అనంతరం ఆయన బిఆర్ఎస్ఎల్పీ కార్యాలయంలో వెళ్లి, అక్కడి నుంచి శాసనసభలోకి వెళ్లారు. ఆ తర్వాత సభలోకి వచ్చిన ముఖ్యమంత్రి ఎ.రేవంత్ రెడ్డి ప్రధానప్రతిపక్ష’ స్థానంలో కెసిఆర్ కూర్చొడాన్ని గమనించి, ఆయన స్వయంగా ప్రధాన ప్రతిపక్ష’ స్థానం వద్దకు వెళ్లి కెసిఆర్‌తో కరచలనం చేశారు. ఈ సందర్భంగా కెసిఆర్ ఆరోగ్య పరిస్థితిని రేవంత్ రెడ్డి అడిగి తెలుసుకున్నారు. అనంతరం సిపిఐ శాసన సభాపక్ష నేత కూనంనేని సాంబశివరావు కూడా కెసిఆర్ వద్దకు వెళ్లి కరచలనం చేశారు. కాగా సభ ప్రారంభమైన కొద్ది సేపటికే స్పీకర్ గడ్డం ప్రసాద్ కుమార్ మాజీ తరువాయి 2లో

దెయ్యాలు వేదాలు వల్లించినట్లు : శ్రీధర్ బాబు 03

మహిళ హత్య కేసులో దోషికి మరణశిక్ష

ప్రజాపక్షం/మేడ్చల్ మల్కాజిగిరి

ఓ మహిళను దారుణంగా హతమార్చిన కేసులో మేడ్చల్ మల్కాజిగిరి జిల్లా మూడవ అదనపు జిల్లా సెషన్స్ (కూకట్‌పల్లి న్యాయస్థానం) దోషికి మరణశిక్ష , రూ.10వేల జరిమానా విధిస్తూ న్యాయమూర్తి సోమవారం తీర్పు ఇచ్చారు. కర్ణాటకలోని బీదర్‌కు చెందిన కరణ్‌సింగ్ జీవనోపాధి నిమిత్తం నగరానికి వచ్చి ఇనుప పనిముట్లు తయారీ చేస్తుంటాడు. 2001 జూలై 18న సనత్‌నగర్ పోలీస్‌స్టేషన్ పరిధిలోని భరత్‌నగర్‌లో ఓ మహిళపై దాడి చేసి దారుణంగా హతమార్చాడు. తీవ్ర సంచలనంగా మారిన ఈ కేసును సవాల్‌గా తీసుకొని కొద్ది రోజుల వ్యవధిలోనే నిందితుడు కరణ్‌సింగ్‌ను అదుపులోకి తీసుకొని కీలకమైన ఆధారాలు సేకరించారు. అనంతరం న్యాయస్థానంలో దర్యాప్తు వివరాలతో చార్జ్‌షీట్‌ను దాఖలు చేసారు. సుదీర్ఘకాలం విధిస్తూ తీర్పు ప్రకటించింది.

సమస్యలు పరిష్కరించకుంటే సింగరేణి కనుమరుగే

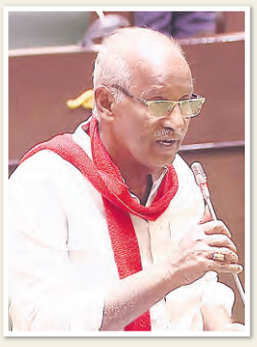

- సంస్థ ప్రైవేటు పరమయ్యే పరిస్థితులు కనిపిస్తున్నాయి
- సింగరేణి ప్రాంతానికి, కార్మికులు ఉంటున్న ప్రాంతానికి ప్రాతినిధ్యం వహిస్తున్న ప్రజాప్రతినిధులతో సిఎం సమావేశమవ్వాలి
- శాసన సభలో రాష్ట్ర ప్రభుత్వానికి సిపిఐ పక్షనేత కూనంనేని సూచన

ప్రజాపక్షం/హైదరాబాద్

వివిధ కారణాలతో సింగరేణి కార్మిక వర్గాలు తీవ్ర అసంతృప్తిలో ఉన్నారని, సింగరేణి ప్రాంతానికి, కార్మికులు ఉంటున్న ప్రాంతానికి ప్రాతినిధ్యం వహిస్తున్న ప్రజాప్రతినిధులతో ముఖ్యమంత్రి సమావేశమై, సమస్యలను పరిష్కరించాలని, తద్వారా రాష్ట్రంలోనే అత్యంత పెద్ద ప్రభుత్వ రంగ సంస్థగా ఉన్న సింగరేణిని కాపాడుకోవచ్చని తరువాయి 2లో

రీజినల్ రింగ్‌రోడ్డు వంకరగా అలైన్‌మెంట్

- రెండు రహదారుల మధ్య కొన్ని ప్రాంతాల్లో 25 కి.మీ మరికొన్ని చోట్ల 50,100 కి.మీ దూరం
- సరైన ప్రమాణాలు పాటించకుండా ఫార్మాకంపెనీలకు లాభం చేకూరేలా డిపిఆర్‌లు
- శాసన మండలి దృష్టికి తెచ్చిన సిపిఐ ఎమ్మెల్సీ నెల్లికంటి సత్యం

ప్రజాపక్షం/హైదరాబాద్

ఔటర్ రింగ్ రోడ్డు (ఒఆర్ఆర్), రీజినల్ రింగ్ రోడ్డు (ట్రిపుల్ ఆర్) మధ్య దూరం కొన్ని ప్రాంతాల్లో 25 కిలోమీటర్లు, 50,100 కిలోమీటర్ల దూరం ఉండేలా రూపొందిస్తున్నారని సిపిఐ ఎమ్మెల్సీ నెల్లికంటి సత్యం అన్నారు. శాసనమండలి జీరో అవర్‌లో ఆయన మాట్లాడుతూ ప్రధానంగా చౌటుప్పల్‌కు ఓఆర్ఆర్ కు 25కి.మీ దూరం మాత్రమే తరువాయి 2లో

ఉక్రేన్–రష్యా శాంతి వైపు అడుగులు

- శాంతి సాధనకు దగ్గరలో ఉన్నామని జెలెన్‌స్కీతో చర్చల తర్వాత ట్రంప్ ప్రకటన
- 20 అంశాల ప్రణాళిక, ఉక్రేన్‌కు భద్రతా హామీలు ఇచ్చే మరో ప్రణాళికపై రెండున్నర గంటలు పాటు చర్చలు

పామ్‌బీచ్ : ఉక్రేన్–రష్యా శాంతి సాధనకు దగ్గరలో ఉన్నాయని ట్రంప్ ప్రకటించారు. యుద్ధం ముగించేందుకు 20 అంశాల ప్రణాళిక, ఉక్రేన్‌కు భద్రతా హామీలు ఇచ్చే మరో ప్రణాళికపై డోనాల్డ్ ట్రంప్–జెలెన్‌స్కీ మధ్య ఫ్లోరిడాలో రెండున్నర గంటలుపైగా సంభాషణలు జరిగాయి. తర్వాత వారిద్దరూ సోమవారం మీడియాతో మాట్లాడారు. చర్చలు బ్రహ్మాండంగా జరిగాయని నాయకులు ఇద్దరూ ప్రకటించినప్పటికీ భూభాగ సమస్య పరిష్కారంలో పురోగతి కనిపించలేదు. జనవరినెలలో మరోసారి యూరోపియన్ యూనియన్ నాయకులతో వైట్‌హౌస్‌లో సంభాషణలకు ఆతిథ్యం ఇవ్వడానికి ట్రంప్ అంగీకరించారని జెలెన్‌స్కీ చెప్పారు. ట్రంప్ చేస్తున్న కృషికి కృతజ్ఞతలు తెలియజేశారు. శాంతికి తాము సిద్ధంగా ఉన్నామని ట్రంప్‌కు తెలియజేశారు. ఫ్లోరిడాలోని వెస్ట్‌పామ్ బీచ్‌లో ట్రంప్ సొంత మార్–ఎ–లాగో ఎస్టేట్‌లో ఆదివారం రాత్రి పొద్దుపోయాక తరువాయి 12లో

డెహ్రాడూన్‌లో జాత్యహంకార దాడి

- త్రిపుర విద్యార్థి హత్య
- భయంకరమైన ద్వేషపూరిత నేరం అని రాహుల్‌గాంధీ మండిపాటు
- ద్వేషం రాత్రికి రాత్రే పుట్టదు : బాధ్యతారహితమైన కథనాల ద్వారా యువత మెదళ్లలోకి జొప్పిస్తున్నారని వ్యాఖ్య

న్యూఢిల్లీ : దేశ వ్యాప్తంగా బిజెపి విద్వేష రాజకీయాలకు పాల్పడుతుందని, అందుకు త్రిపుర విద్యార్థి హత్యే నిదర్శనమని లోక్‌సభలో ప్రతిపక్ష నేత రాహుల్‌గాంధీ మోదీ సర్కార్‌పై తీవ్రస్థాయిలో విరుచుకుపడ్డారు. ఉత్తరాఖండ్‌లోని డెహ్రాడూన్‌లో త్రిపుర విద్యార్థి హత్యను ‘భయంకరమైన ద్వేషపూరిత నేరం’గా ఆయన అభివర్ణించారు, అధికార బిజెపి ద్వేషాన్ని సాధారణీకరిస్తోందని ఆరోపించారు. పశ్చిమ త్రిపుర జిల్లాలోని నందన్‌నగర్‌కు చెందిన 24 ఏళ్ల ఏంజెల్ చక్మా ఈనెల 9న డెహ్రాడూన్‌లో తనపై చేసిన జాతి వివక్ష వ్యాఖ్యలను వ్యతిరేకించినందుకు ఆరుగురు వ్యక్తుల బృందం అతనిపై దాడి చేసింది. నిందితులు చక్మాపై కత్తులు, ఇత్తడి పిడికిళ్లతో దాడి చేశారని ఆరోపణలు వచ్చాయి. తీవ్రంగా గాయపడిన అతను చికిత్స పొందుతూ ఈనెల 26న మృతి చెందాడు. బోర్డర్ సెక్యూరిటీ ఫోర్స్‌లో మణిపూర్‌లో పనిచేస్తున్న ఏంజెల్ తండ్రి తరుణ్ చక్మా మాట్లాడుతూ నిందితులు తన కొడుకును ‘చైనీస్’ అని పిలుస్తూ ‘జాత్యహంకార దూషణలు’ చేశారని ఆరోపించారు. ఈ నేపథ్యంలో రాహుల్‌గాంధీ స్పందిస్తూ ద్వేషం రాత్రికి రాత్రే పుట్టదన్నారు. ‘డెహ్రాడూన్‌లో ఏంజెల్ చక్మా, అతని సోదరుడు మైఖేల్‌కు జరిగింది ఒక భయంకరమైన ద్వేషపూరిత నేరం’ అని ఆయన అన్నారు. ‘ద్వేషం రాత్రికి రాత్రే పుట్టదు. సంవత్సరాలుగా, విషపూరితమైన కంటెంట్, బాధ్యతారహితమైన కథనాల ద్వారా దీనిని ప్రతిరోజూ పెంచి పోషిస్తున్నారు. ముఖ్యంగా మన యువతలో మెదళ్లలోకి జొప్పిస్తున్నారని, అధికార బిజెపికి చెందిన ద్వేషాన్ని వెదజల్లే నాయకత్వం దీనిని సాధారణీకరిస్తోంది’ అని రాహుల్ మండిపడ్డారు. భారతదేశం భయం, దుర్వినియోగంపై కాకుండా గౌరవం, ఐక్యతపై నిర్మించబడిందని ప్రతిపక్ష నాయకుడు అన్నారు. మనది ప్రేమ, వైవిధ్యం ఉన్న దేశమని, తోటి భారతీయులపై దాడి జరుగుతున్నప్పుడు చూస్తూ ఊరుకునే నిర్జీవ సమాజంగా మనం మారకూడదని తరువాయి 12లో

సిజెఐ చంద్రచూడ్ అని చెప్పి డిజిటల్ అరెస్ట్

- రూ.3.71 కోట్లు కోల్పోయిన 68 ఏళ్ల మహిళ
- ముంబయి అంధేరీ ఈస్ట్‌లో ఘటన

న్యూఢిల్లీ : ముంబయికి చెందిన 68 ఏళ్ల వృద్ధురాలిని.. సైబర్ నేరగాళ్లు దారుణంగా మోసం చేశారు. బెదిరింపులకు పాల్పడి ఆమె అకౌంట్ నుంచి సుమారు 3.71 కోట్లు కాజేశారు. డిజిటల్ అరెస్టుకు చెందిన ఘటన వివరాలు ఇలా ఉన్నాయి. చీఫ్ జస్టిస్ డివై చంద్రచూడ్ అని చెప్పి సైబర్ నేరగాడు ఆ మహిళను మోసం చేశాడు. సిబిఐ, పోలీసు అధికారులమని ఆమెను నమ్మించారు. అంధేరీ ఈస్ట్‌లో ఆ బాధిత మహిళ 26 ఏళ్లుగా జీవిస్తోంది. ఆగస్టులో ఆమెకు తొలిసారి సైబర్ నేరగాళ్ల నుంచి ఫోన్ కాల్ వచ్చింది. పోలీసులమని చెప్పి ఆమెతో పరిచయం తరువాయి 12లో

తెలంగాణలో కేరళ మోడల్

- అత్యంత పేదరిక నిర్మూలనకు ప్రత్యేక ప్రణాళికలు
- మహిళా సంఘాల భాగస్వామ్యంతో ‘పూరెస్ట్ ఆఫ్ ద పూర్’ కుటుంబాల గుర్తింపు
- మంత్రి అనసూయ సీతక్క ప్రకటన

ప్రజాపక్షం/హైదరాబాద్

కేరళ రాష్ట్రం తరహాలో తెలంగాణలో కూడా పేదరికాన్ని నిర్మూలించేందుకు ప్రభుత్వం ప్రత్యేక ప్రణాళికలు రూపొందిస్తోందని రాష్ట్ర పంచాయతీరాజ్, గ్రామీణాభివృద్ధి, మహిళా శిశు సంక్షేమ శాఖ మంత్రి డాక్టర్ దనసరి అనసూయ సీతక్క ప్రకటించారు. హైదరాబాద్‌లోని ప్రజాభవన్‌లో సోమవారం నిర్వహించిన జిల్లా మహిళా సమాఖ్య అధ్యక్షుల సమావేశంలో ఆమె పాల్గొన్నారు. ఈ సందర్భంగా సెర్ఫ్ సిఇఒ తరువాయి 2లో

ప్రభుత్వ భూములు ప్రజల ఆస్తులు

- పరిరక్షణకు పకడ్బందీ చర్యలు
- ఎలాంటి నిర్లక్ష్యానికి తావివ్వొద్దు
- అధికారులకు మంత్రి పొంగులేటి శ్రీనివాస రెడ్డి ఆదేశం
- జూబ్లీహిల్స్ ఎన్నికల హామీలు, స్మశానవాటికలు తదితర అంశాలపై మంత్రి అజార్, ఎమ్మెల్సీ నవీన్‌తో కలిసి సమీక్ష

ప్రజాపక్షం/హైదరాబాద్

ప్రభుత్వ భూములు ప్రజల ఆస్తులని, వాటి పరిరక్షణలో ఎలాంటి నిర్లక్ష్యానికి తావులేదని రాష్ట్ర రెవెన్యూ, హౌసింగ్, సమాచార పౌరసంబంధాల శాఖ మంత్రి పొంగులేటి శ్రీనివాస రెడ్డి అన్నారు. ప్రభుత్వ భూముల పరిరక్షణకు పకడ్బందీ చర్యలు తీసుకోవాలని సంబంధిత అధికారులను ఆదేశించారు. సచివాలయంలోని తన కార్యాలయంలో సోమవారం సహచర మంత్రి మహ్మద్ అజారుద్దీన్, జూబ్లీ హిల్స్ ఎంఎల్ఏ నవీన్ యాదవ్‌తో కలిసి జూబ్లీహిల్స్ తరువాయి 12లో

ప్రపంచం
WORLD NEWS

నర్సింగ్ హోంలో అగ్ని ప్రమాదం

16 మంది వృద్ధులు సజీవ దహనం

జకర్తా: ఉత్తర ఇండోనేసియాలోని ఒక వృద్ధుల ఆశ్రమంలో అగ్ని ప్రమాదం సంభవించింది. ఈ ప్రమాదంలో 16 మంది మరణించారు. మరో ముగ్గురు తీవ్రంగా గాయపడ్డారు. ఉత్తర సులెవాసీ రాష్ట్ర రాజధాని మనడోలోని పదవీ విరమణ చేసిన ఉద్యోగులుండే సిటీ నర్సింగ్ హోంలో ఆదివారం రాత్రి అగ్ని ప్రమాదం జరిగింది. ప్రమాదం జరిగిన సమయంలో చాలామంది వృద్ధులు విశ్రాంతి తీసుకుంటున్నారనీ, వారంతా వారి వారి గదుల్లోనే సజీవదహనమై కనిపించారని అగ్నిమాపకదళ అధికారి జిమ్మీ రోటిన్‌సులు చెప్పారు. అగ్ని ప్రమాదానికి గల కారణాలు ఏమిటో తెలుసుకునేందుకు అధికారులు దర్యాప్తు చేస్తున్నారు. మరణించినవారిలో చాలామంది మృతదేహాలు గుర్తు పట్టలేనంతగా కాలిపోయాయి. కేవలం ఐదు నిమిషాల వ్యవధిలోనే మంటలు భవనం అంతటా వ్యాపించాయి. ఈ నెలారంభంలోనే జకర్తానగరంలో ఏడు అంతస్తుల భవనంలో సంభవించిన అగ్ని ప్రమాదంలో 22 మంది సజీవదహనమయ్యారు.

మళ్ళీ ఒప్పందాన్ని ఉల్లంఘించిన కాంబోడియా

బ్యాంకాక్: కాంబోడియా మరోసారి కాల్పుల విరమణ ఒప్పందాన్ని ఉల్లంఘించిందని థాయ్‌లాండ్ ప్రభుత్వం ఆరోపించింది. ఆదివారం రాత్రి పొద్దుపోయాక దాదాపు 250 మానవ రహిత గగనతల వాహనాలు తమ సరిహద్దుల్లోకి దూసుకువచ్చినట్లు ఆరోపించింది. రాయల్ థాయ్ ఆర్మీ సమాచారం ప్రకారం కాంబోడియా కవ్వింపు చర్యలకు పాల్పడుతోంది. ఈ పరిస్థితుల్లో జులై నుండి థాయ్‌లాండ్ స్వాధీనం చేసుకున్న 18 మంది కాంబోడియా సైనికులను విడుదల చేసే విషయంపై పునరాలోచన చేయాల్సి ఉంటుందని కూడా ప్రభుత్వం ప్రకటించింది. సరిహద్దు వివాదం కారణంగా కొన్ని వారాలుగా రెండు దేశాలమధ్యా పరస్పర దాడులకు, సాయుధ ఘర్షణలకు స్వస్తి చెబుతూ థాయిలాండ్, కాంబోడియా స్పెషల్ జనరల్ బోర్డర్ కమిటీ సమావేశంలో కాల్పుల విరమణకు కొత్త ఒప్పందంపై సంతకాలు చేశాయి. గడచిన శనివారం మధ్యాహ్నం 12 గంటల నుంచి ఈ ఒప్పందం అమల్లోకి వచ్చింది. ఈ ఒప్పందం ప్రకారం ఇరు దేశాలు సైనిక చర్యలు నిలిపివేయాలి. అదనపు సైనిక కదలికలు చేపట్టకూడదు. అలాగే పరస్పర దేశాలూ గగనతలాలను ఉల్లంఘించరాదని స్పష్టంగా పేర్కొన్నారు. శనివారం ఒప్పందం తర్వాత ఆది, సోమ వారాలలో యూనన్‌లో రెండు దేశాల నాయకులు సమావేశమయ్యారు. ఈ దశలోనే మళ్ళీ కాల్పుల విరమణ ఉల్లంఘన ఆరోపణలు వెల్లువెత్తాయి. ఈ కాల్పుల విరమణ ఒప్పందంలో చైనా కూడా 'ఏసియన్' తరపున చురుకైన పాత్ర వహించింది. గడచిన జులై నుండి మూడుసార్లు యుద్ధం రెండు దేశాల మధ్యా తలెత్తింది. సరిహద్దులో దాదాపు 10 లక్షలమంది ప్రజలు ఇళ్ళు వదలి పారిపోయారు.

రెండు చోట్ల నుండి తారిఖ్ రెహ్మాన్ పోటీ

నామినేషన్లు దాఖలు

ఢాకా: బంగ్లాదేశ్ నేషనలిస్ట్ పార్టీ తాత్కాలిక ఛైర్మన్, మాజీ ప్రధానమంత్రి ఖలీదాజియా కుమారుడు తారిఖ్ రెహ్మాన్ (60) పార్లమెంటు ఎన్నికల్లో రెండు నియోజకవర్గాల నుండి పోటీ చేస్తున్నారు. ఈ మేరకు సోమవారం ఆయన నామినేషన్లు దాఖలు చేశారు. ఢాకా–17 నియోజకవర్గం, బొగురా–6 (సాదర్) నియోజకవర్గాలలో పోటీకి నామినేషన్ పత్రాలను సమర్పించారు. సెగుంబగిచాలోని ఢాకా డిప్యూటీ కమీషనర్‌కు ఆయన నామినేషన్ పత్రాలు అందజేశారు. ప్రధాన మంత్రి పదవికి ఆయన పోటీ పడనున్నారు. ఇప్పుడు దేశంలో ఆయన ఒక్కరే సర్వమత సామరస్యాన్ని కాపాడే నాయకుడుగా, ఒక ఆశాదీపంగా కనిపిస్తున్నారు. గడచిన గురువారం ఆయన స్వదేశానికి చేరుకోవడంతో ఆ దేశ రాజకీయాలు కొత్త మలుపు తీసుకున్నాయి. భార్యా పిల్లలతో కలిసి లండన్ నుండి గురువారం ఢాకా విమానాశ్రయంలో దిగిన తర్వాత తారిఖ్ రెహ్మాన్‌కు లక్షలాదిమంది అభిమానులు, కార్యకర్తలు విమానాశ్రయం వద్ద ఘన స్వాగతం పలికారు. మరునాడు శుక్రవారం ఉదయం ఆయన తన తండ్రి, బిఎన్‌పి వ్యవస్థాపకుడు జయాపుర్ రెహ్మాన్ సమాధివద్ద 19 సంవత్సరాల తర్వాత మొదటిసారి నివాళులు అర్పించారు. ఇన్నాళ్ళుగా ఉన్న కేసులన్నీ మహ్మద్ యూనుస్ నాయకత్వంలోని తాత్కాలిక ప్రభుత్వం రద్దు చేయడంతో ఆయన దేశానికి తిరిగి వచ్చారు. 'జులై ఉద్యమం' తర్వాత షేక్‌హసీనా ప్రభుత్వం పతనమయ్యాక దేశంలో ఫిబ్రవరి 12న జరిగే ప్రతిష్ఠాత్మకమైన ఎన్నికల్లో ఆయన ప్రధానమంత్రి పదవికి పోటీ పడనున్నారు. షేక్ హసీనా అధికారంలో ఉన్నంతకాలం ఆయన లండన్‌లోనే ఉండిపోయారు. ''ఇప్పుడు అందరికీ మాట్లాడే హక్కు వచ్చింది, హిందువులు, ముస్లింలు, క్రైస్తవులు, బుద్ధిస్టులు అందరిదీ ఈ దేశం, రెచ్చగొట్టేవారిని సహించేదిలేదు'' అని ఆయన ప్రకటించారు. ఆయన తల్లి ఖలీదాజియా దాదాపు మరణావస్థలో కొద్దికాలంగా ఆసుపత్రిలో చికిత్సపొందుతున్నారు. ప్రస్తుతం ఆమె పరిస్థితి మరీ ప్రమాదకరంగా ఉంది.

కొసావోలో ప్రధానమంత్రి కుర్తి అధికారపార్టీ మూడోసారి జయకేతనం

ప్రిష్టినా : ఆగ్నేయ ఐరోపాదేశం కొసావోలో జరిగిన పార్లమెంటు ఎన్నికల్లో అధికార నేషనలిస్ట్ వెటెవెండోస్జే పార్టీ వరుసగా మూడోసారి కూడా ఘన విజయం సాధించింది. ప్రధానమంత్రి ఆల్బిన్ కుర్తి తిరిగి ప్రభుత్వం ఏర్పాటు చేయనున్నారు. 90 శాతం ఓట్ల లెక్కింపు పూర్తయేసరికి ఆల్బిన్ కుర్తి పార్టీకి 50.8 శాతం ఓట్లు లభించాయి. ఆయనకు వ్యతిరేకంగా పోటీకి దిగిన సెంటర్–రైట్ డెమోక్రటిక్ పార్టీ ఆఫ్ కొసావోకు 20.98 శాతం ఓట్లు లభించగా, డెమోక్రటిక్ లీగ్ ఆఫ్ కొసావో పార్టీకి 13.89 శాతం ఓట్లు లభించాయి. ప్రధానమంత్రి కుర్తి విజయంతో దేశంలో రాజకీయ ప్రతిష్ఠంభనకు తెర పడినట్లయింది. ఈ ఏడాదిలో రెండోసారి ఆదివారం కొసావోలో పోలింగ్ జరిగింది. దాదాపు ఏడాదికాలంగా ఏర్పడిన రాజకీయ ప్రతిష్ఠంభన చివరకు పరిష్కారమైంది. 2025 ఫిబ్రవరి 9వ తేదీన జరిగిన ఎన్నికల్లో ప్రధానమంత్రి ఆల్బిన్ కుర్తి నాయకత్వాన గల వెంటె వెండోస్జే పార్టీ ప్రభుత్వం ఏర్పాటు చేయడంలో విఫలమైంది. 2021లో అధికారంలోకి వచ్చినప్పటినుండీ కుర్తి ప్రభుత్వం నిరంకుశ విధానాల ద్వారా మిత్రదేశాలైన అమెరికా, యూరోపియన్ యూనియన్‌లను దూరం చేసే పరిస్థితులు సృష్టిస్తోందని కొసావోలో కీలక ప్రతిపక్ష నాయకులు విమర్శిస్తున్నారు. 120 స్థానాలున్న జాతీయ అసెంబ్లీలో మైనార్టీ తెగలకు ఇరవైశాతం సీట్లు కేటాయించారు.

తైవాన్ చుట్టూ చైనా సైనిక విన్యాసాలు

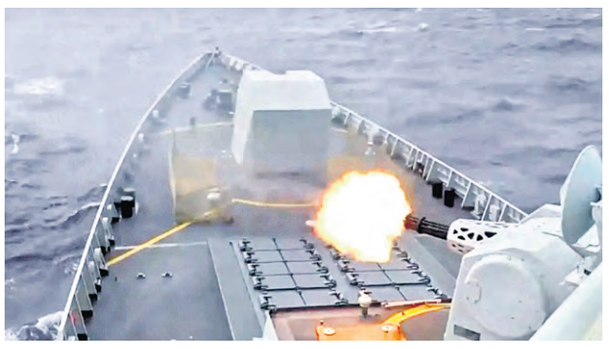

బీజింగ్ : తైవాన్ చుట్టూ చైనా సైనిక విన్యాసాలు ప్రారంభించింది. ఈ వారం అంతా తైవాన్ జలాల్లో సైనిక విన్యాసాలు నిర్వహిస్తామని చైనా ప్రకటించింది. తైవాన్‌కు 11 బిలియన్ డాలర్ల మేరకు భారీ ఆయుధ ఒప్పందాన్ని అమెరికా ఖరారు చేసిన తర్వాత చైనా తీవ్ర ఆగ్రహంతో ఉంది. వెంటనే ఈ ఒప్పందాన్ని రద్దు చేయాలని, తైవాన్‌కు ఆయుధాలను సరఫరా చేయవద్దని అమెరికాకు చైనా డిమాండ్ చేసింది. తదుపరి పరిణామంగా చైనా తైవాన్ జలాల్లో సైనిక విన్యాసాలు చేపట్టింది. తైవాన్ దీవుల్లోని మధ్య ప్రాంతాల్లో వివిధ రకాల విన్యాసాలు చేయడంతో తైవాన్ నౌకలు కూడా హెచ్చరికలు జారీ చేశాయి. ఈ విన్యాసాలను అడ్డుకునే ప్రయత్నం చేశాయి. చైనా పీపుల్స్ ఆర్మీ ఈస్ట్రన్ థియేటర్ కమాండ్ ఫైటర్లు, బాంబర్లు, మనుషులు లేని గగనతల వాహనాలను ఎక్కువదూరం ప్రయాణించే రాకెట్లను ఉపయోగించి ఈ విన్యాసాలు కొనసాగించింది. తైవాన్ స్వయంపాలిత దీవులు చైనా ప్రధాన భూభాగంలో అంతర్భాగమని ఉద్ఘాటించింది. తైవాన్‌కు ట్రంప్ ఇవ్వజూపిన 11.1 బిలియన్ డాలర్లు విలువైన ఆయుధాల ప్యాకేజీని అమెరికా కాంగ్రెస్ ఇంకా ఆమోదించాల్సి ఉంది. ఈ ఆమోదం లభిస్తే తైవాన్‌కు కొత్త బలం చేకూరుతుంది. జపాన్–తైవాన్ మధ్య కూడా దౌత్యపరమైన ఉద్రిక్తతలు పెరుగుతాయి.

పశ్చిమాసియా సమస్యలపై నెతన్యాహూతో ట్రంప్ సంభాషణ

పామ్‌బీచ్: అమెరికా అధ్యక్షుడు ట్రంప్ తాజాగా పశ్చిమ ఆసియా సమస్యలపై దృష్టి సారించారు. ఉక్రేన్ శాంతి ప్రణాళికపై జెలెన్‌స్కీతో సంభాషణల మరునాడే సోమవారం ఆయన ఫ్లోరిడాలోని తన ఎస్టేట్‌లో ఇజ్రాయెల్ ప్రధానమంత్రి బెంజిమన్ నెతన్యాహూతో సంభాషణలు జరిపారు. ట్రంప్ అధికారంలోకి వచ్చిన తర్వాత గడచిన 11 నెలలలో నెతన్యాహూతో సమావేశం జరపడం ఇది ఆరోసారి. బహుశా ఈ విధంగా ట్రంప్‌ను ఎక్కువసార్లు కలిసిన విదేశీ నాయకుడు నెతన్యాహూ ఒక్కరే. గాజాలో రెండోదశ శాంతి ప్రణాళిక అమలు ప్రక్రియ, సిరియాతో ఇజ్రాయెల్ సంబంధాలు, తిరిగి ఆయుధాలు సమకూర్చుకుంటున్న ఇరాన్ చర్యలు, లెబనాన్‌లో హిజ్బుల్లా ఉగ్రవాదుల కదలికలు, ఇతర సమాచారాన్ని కూడా ఉపగ్రహాల ద్వారా ఇజ్రాయెల్‌కు సమకూర్చింది. గాజాలో జరుగుతున్న యుద్ధంలో అమెరికా వేలు పట్టుకుని నెతన్యాహూను నడిపించినట్లయింది. వివరాలు తెలియాల్సి ఉంది. గాజాపై ఇజ్రాయెల్ దాడులు ప్రారంభించిన తర్వాత నెతన్యాహూ చేయి వదిలిపెట్టకుండా ఆ దేశానికి పూర్తి అండదండలు సమకూర్చింది అమెరికా. ఇజ్రాయెల్‌కు ఆయుధాలు, ఆయుధ సామాగ్రితోపాటు ఉగ్రవాదుల కదలికలు, ఇతర సమాచారాన్ని కూడా ఉపగ్రహాల ద్వారా ఇజ్రాయెల్‌కు సమకూర్చింది. గాజాలో జరుగుతున్న యుద్ధంలో అమెరికా వేలు పట్టుకుని నెతన్యాహూను నడిపించినట్లయింది.

సింగరేణి కనుమరుగే

(మొదటి పేజీ తరువాయి)

సిపిఐ శాసనసభాపక్ష నేత కూనంనేని సాంబశివరావు రాష్ట్ర ప్రభుత్వానికి సూచించారు. శాసనసభలో సోమవారం జరిగిన జీరో అవర్‌లో కూనంనేని సాంబశివరావు మాట్లాడుతూ సమస్యలను పరిష్కరించకపోతే సింగరేణి సంస్థ కూడా కొద్ది రోజుల్లోనే కనుమరుగై, ప్రైవేటు పరమయ్యే పరిస్థితులు కనిపిస్తున్నాయని ఆందోళన వ్యక్తం చేశారు. సింగరేణి సంస్థలో డిపెండెంట్ ఎంప్లాయ్‌మెంట్ సరైన పద్ధతిలో అమలు చేయడం లేదని, తద్వారా కార్మికుల్లో అసంతృప్తి ఉన్నదని, కారుణ్య నియామకాల వయో పరిమితిని 38 నుంచి 40 ఏళ్లకు పెంచారని, మెడికల్ బోర్డ్ సమావేశం కూడా నామమాత్రంగానే జరుగుతోందని, కార్మికుల పిల్లలకు అవకాశం కల్పించడం లేదని వివరించారు. సింగరేణి సంస్థలో సొంత ఇంటి పథకం లేదని,గతంలో మారు పేరుతో కార్మికులు ఉద్యోగాల్లో చేరారని, ప్రస్తుతం వారి పిల్లలు అన్యాయనికి గురవుతున్నారని, వీరికి కూడా అవకాశం కల్పించాలని సూచించారు. కేంద్రం ప్రవేశపెట్టిన చట్టం ద్వారా మైన్స్ ప్రైవేటు పరం అవుతున్నాయని, ఇవి కూడా సింగరేణి సంస్థకే దక్కాలని, బొగ్గును సింగరేణి సంస్థనే చేయాలనే నిబంధనను ఉల్లంఘిస్తున్నారని వివరించారు. సింగరేణి సంస్థకు జెన్‌కో సంస్థ రూ 43 వేల కోట్లు బకాయి పడిందని, దీనిని పరిష్కరించాల్సిన అవసరం ఉందన్నారు. కోల్ ఇండియా తరహా సింగరేణి సంస్థలో కూడా ట్యాక్స్ రిటర్న్ చేయాలని సూచించారు. సింగరేణిలో తరచూ రాజకీయ జోక్యం జరుగుతుందని, వెంటనే కార్మికుల సమస్యలను పరిష్కరించాలని కూనంనేని సాంబశివ రావు రాష్ట్ర ప్రభుత్వాన్ని కోరారు.

వంకరగా అలైన్‌మెంట్

(మొదటి పేజీ తరువాయి)

ఉంటుందన్నారు. ఓఆర్‌ఆర్ త్రిబుల్ ఆర్ మధ్య సరైన ప్రమాణాలు పాటించకుండా కేవలం ఫార్మా కంపెనీలకు లాభం చేకురేలా చేస్తున్నారని అన్నారు. ఫార్మా కంపెనీలకు ఉపయోగపడే విధంగా త్రిబుల్ ఆర్ అలైన్‌మెంట్ డిటైయిల్ ప్రాజెక్ట్ రిపోర్ట్(డిపిఆర్) వంకరటికరగా రూపొందించారని సత్యం సభ దృష్టికి తీసుకొచ్చారు. ఉత్తర, దక్షిణ భాగాలు కూడా ఇదే విధంగా డిపిఆర్ రూపొందించారని అన్నారు. దీంతో నిర్వసితులు అవుతున్న చిన్నకారు, సన్నకారు రైతులు తీవ్ర ఇబ్బందులకు గురై ఉమ్మడి నల్లగొండ జిల్లాలో ఆత్మహత్యలు చేసుకుంటున్నారని ఆవేదన వ్యక్తం చేశారు. ఎంతో విలువైన భూములు రైతులు కోల్పోతున్నారన్నారు. భూములకు నష్టపరిహారం కూడా మార్కెట్ విలువ ప్రకారం ఇవ్వకుండా అతి తక్కువ రేటుకు ప్రభుత్వం చెల్లించేందుకు ప్రయత్నాలు చేస్తుందన్నారు. ఇప్పటికే ఉత్తర భాగం రైతులు తీవ్ర ఇబ్బందులకు గురవుతున్నారని, ఇప్పుడు దక్షిణ భాగంలో సంస్థాన్ నారాయణపురం, మునుగోడు, మర్రిగూడెం ఈ ప్రాంతం రైతులంతా తీవ్ర ఆందోళనకు గురవుతున్నారని తెలిపారు. దీనిపై ప్రభుత్వం ఆలోచన చేయాలని కోరారు. ఓఆర్ ఆర్ నుంచి 50 కిలోమీటర్లు, 100 కిలోమీటర్లు చేయాలని, అంతే తప్పా తమకు నచ్చిన పద్ధతిలో ఫార్మా కంపెనీలకు ఉపయోగపడే విధంగా డిపిఆర్‌ను ఆ రకంగా చేయకూడదని కోరారు. న్యాయంగా సక్రమంగా నష్టపరిహారం మార్కెంట్ వ్యాల్యూ ప్రకారం ఇవ్వాలని నెల్లికంటి సత్యం డిమాండ్ చేశారు.

కేరళ మోడల్

(మొదటి పేజీ తరువాయి)

దివ్య దేవరాజన్‌తో కలిసి గత నెలలో మహిళా సంఘాలు నిర్వహించిన కార్యకలాపాలను మంత్రి సమీక్షించారు.

అత్యంత పేదలను గుర్తించడంలో మహిళలదే కీలక పాత్ర

నూతన సంవత్సరంలో మహిళా స్వయం సహాయక బృందాలు (ఎస్‌హెచ్‌జి) మరింత బాధ్యతాయుతంగా పనిచేయాలని మంత్రి సీతక్క దిశానిర్దేశం చేశారు. ఇప్పటివరకు మహిళా సంఘాలు కేవలం తమ ఆర్థికాభివృద్ధిపైనే దృష్టి పెట్టాయని, ఇకపై సమాజంలోని అత్యంత వెనుకబడిన వర్గాలను ఆదుకోవడంలో కీలక పాత్ర పోషించాలని సూచించారు. గ్రామాల్లో అత్యంత పేదరికంలో ఉన్న 'పూరెస్ట్ ఆఫ్ ద పూర్' కుటుంబాలను గుర్తించడం ప్రభుత్వ ప్రాధాన్యత, వారి అవసరాలను గుర్తించి ప్రభుత్వానికి నివేదిస్తే, ప్రతి కుటుంబానికి ప్రత్యేక 'మైక్రో ప్లాన్' రూపొందించి వారిని పేదరికం నుండి బయటకు తీసుకువస్తామని మంత్రి తెలిపారు. కేరళ ప్రభుత్వం చేపట్టిన పేదరిక నిర్మూలన పథకాన్ని మంత్రి ఈ సందర్భంగా ఉదాహరించారు. కేరళలో 64,006 అత్యంత పేద కుటుంబాలను గుర్తించి, సుమారు లక్ష మందికి పైగా సహాయం అందించారు. ఆహారం, ఆరోగ్యం, జీవనోపాధి, గృహ నిర్మాణం ప్రాతిపదికన ఈ కుటుంబాలను ఎంపిక చేశారు. ఇదే తరహాలో తెలంగాణలో కూడా పేద కుటుంబాలకు గుర్తింపు కార్డులు, ఇళ్లు, ఉపాధి అవకాశాలు, వైద్య సంరక్షణ అందజేస్తామని మంత్రి హామీ ఇచ్చారు. త్వరలోనే పేదలను గుర్తించేందుకు అవసరమైన ప్రొఫార్మాను సంఘాలకు అందజేస్తామన్నారు.

మహిళా నేతలకు సన్మానం – సెర్ప్‌కు ప్రశంసలు

ఇటీవల జరిగిన గ్రామ పంచాయతీ ఎన్నికల్లో సర్పంచులుగా ఎన్నికైన సూర్యాపేట, వనపర్తి జిల్లాల మహిళా సమాఖ్య అధ్యక్షురాళ్లు సరిత, స్వరూపలను మంత్రి సీతక్క ప్రత్యేకంగా సన్మానించారు. మహిళల్లో నాయకత్వ లక్షణాలను పెంపొందిస్తున్న సెర్ప్ విభాగం కృషిని ఆమె అభినందించారు. సమావేశం అనంతరం మహిళా సంఘాల సభ్యులతో కలిసి మంత్రి కేక్ కట్ చేసి నూతన సంవత్సర శుభాకాంక్షలు తెలిపారు. ఈ కార్యక్రమంలో వివిధ జిల్లాల మహిళా ప్రతినిధులు, ప్రభుత్వ ఉన్నతాధికారులు పాల్గొన్నారు.

ఉన్నత విద్య కామన్ ఎంట్రెన్స్ పరీక్షల నిర్వహణకు కన్వీనర్లు నియామకం

ప్రజాపక్షం/హైదరాబాద్: రానున్న విద్యా సంవత్సరానికి ఉన్నత విద్య అడ్మిషన్లకుగాను కామన్ ఎంట్రెన్స్ పరీక్షల నిర్వహణకు సంబంధించి తెలంగాణ ఉన్నత విద్యామండలి కన్వీనర్లను నియమించింది. ఇందుకు సంబంధించి సోమవారం ఉత్తర్వులు జారీ చేసింది. ఇంజనీరింగ్ (బిఇ, బిటెక్), బి ఫార్మ సీ, ఫార్మా డి , టిజిపిజిఇ సెట్ (ఎంఇ, ఎం.టెక్, ఎం ఫార్మా, ఎం. ఆర్క్, ఫార్మాడి (పిబి) ఎంట్రెన్స్ టెస్ట్‌లకు సంబంధించి నిర్వహణ బాధ్యతలను జెఎన్‌టియుహెచ్ అప్పగించగా కన్వీనర్లుగా సీనియర్ ప్రొఫెసర్ కె. విజయ కుమార్‌రెడ్డిని, జెఎన్‌టియుహెచ్ రిజిస్ట్రార్ ప్రొఫెసర్ కె.వెంకటేశ్వరరావులను నియమించారు.

అదేవిధంగా టిజి ఎడ్ సెట్ (బి.ఇడి) బాధ్యతలను కాకతీయ విశ్వవిద్యాలయంకు అప్పగించ గా పరీక్షల కన్వీనర్‌గా విశ్వవిద్యాల యం ప్రొఫెసర్ బి. వెంకట్‌రామ్‌రెడ్డిని, టిజి సెట్‌ను (ఎంబిఎ, ఎంసిఎ) ఎంట్రెన్స్ పరీక్షల నిర్వహణను మహాత్మాగాంధీ విశ్వవిద్యాయం నిర్వహించనుండగా కన్వీనర్ బాధ్యతలను ఫిజిక్స్ ప్రొఫెసర్ ఎ.రవికి అప్పగించారు. బిఇ, బిటెక్, బిఫార్మసీ రెండవ సంవత్సరం అడ్మిషన్ల ప్రవేశాలకు గాను పరీక్ష నిర్వహణను ఉస్మానియా విశ్వవిద్యాలయానికి అప్పగించగా, కన్వీనర్‌గా ఒయు ఇంజనీరింగ్ కళాశాల ప్రిన్సిపల్ ప్రొఫెసర్ పి. చంద్రశేఖర్‌ను నియమించారు. అదేవిధంగా టిజిలాసెట్ ఎల్‌ఎల్‌బి 3,5 ఏళ్ల ప్రవేశాలు), టిజి పిజిఎల్ సెట్ (ఎల్‌ఎల్‌బి)ల ప్రవేశ పరీక్షల నిర్వహణ బాధ్యతలను ఒయుకే అప్పగించగా కన్వీనర్‌గా లా కాలేజ్ ప్రొఫెసర్ బి. విజయలక్ష్మిని నియమించారు. టిజి పిఇసెట్ (బిపి ఎడ్, జిడి ఎడ్) నిర్వహణ బాధ్యతలు శాతవాహన విశ్వవిద్యాలయం నిర్వహించనుండగా కన్వీనర్‌గా ఉస్మానియా విశ్వవిద్యాలయం ప్రొఫెసర్ కె.వెంకటేశ్వరరావు నియమించారు.

2న అసెంబ్లీలో చర్చ

(మొదటి పేజీ తరువాయి)

రూ.1500 కోట్ల భారం పడనుందని, కూలీలు ఉపాధి హక్కును కోల్పోవడంతో పాటు, గ్రామాల అభివృద్ధికి గొడ్డలి పెట్టు లాంటిదని రాష్ట్ర ప్రభుత్వం భావిస్తుంది. ఈ కారణంగానే ఈ చట్టాన్ని వ్యతిరేకిస్తూ శాసనసభలో ప్రత్యేక తీర్మానం చేసి కేంద్రానికి పంపనున్నట్టు సమాచారం. కాగా తెలంగాణ రాష్ట్ర శాసనసభ శీతాకాల సమావేశాలను జనవరి 7వ తేదీ వరకు నిర్వహించాలని శాసనసభ సలహా కమిటీ (బిఎసి) నిర్ణయించింది. శాసనసభ స్పీకర్ గడ్డం ప్రసాద్ కుమార్ అధ్యక్షతన బిఎఎసి సమావేశం సోమవారం స్పీకర్ ఛాంబర్‌లో జరిగింది. రాష్ట్ర ఉప ముఖ్యమంత్రి మల్లు భట్టి విక్రమార్క, మంత్రులు దుద్దిళ్ళ శ్రీధర్‌బాబు, పొన్నం ప్రభాకర్, బిఆర్ఎస్ తరపున టి.హరీష్‌రావు, వేముల ప్రశాంత్ రెడ్డి, బిజెపి ఎంఎల్ఏ ఎ.మహేశ్వర్ రెడ్డి ఎంఐఎం పక్ష నాయకులు అక్బరుద్దీన్ ఓవైసీ హాజరయ్యారు. ఈ సమావేశంలో అసెంబ్లీ పని దినాలు, అజెండా ఖరారు తదితర అంశాలను ఖరారు చేశారు. ఈ సందర్భంగా సిపిఐ శాసనసభా పక్షం నాయకులు మాట్లాడుతూ అసెంబ్లీ సమావేశాలను వారం రోజుల పాటు జరపాలని, సభలో గ్రామీణ ఉపాధి హామీ చట్టం స్థానంలో కేంద్రం తెచ్చిన వికసిత్ భారత్ జి రామ్ జి చట్టం, నాలుగు లేబర్ కోడ్‌లపై చర్చించి వాటికి వ్యతిరేకంగా తీర్మానాలను చేయాలని, సిగాచీ కంపెనీలో పేలుడు, ఆర్‌టిసి, సింగరేణి సమస్యలు, ఐటి ఉద్యోగులకు పని గంటల పెంపు తదితర సమస్యలపై చర్చించాలని కోరినట్లు సమాచారం.

ఎక్కువ రోజులు సమావేశాలు జరగాలి: నెల్లికంటి సత్యం

శాసనమండలి శీతాకాల సమావేశాలు ఎక్కువ రోజులు నిర్వహించాలని, ప్రజా సమస్యలపై చర్చ జరగాలని సిపిఐ శాసనమండలి సభ్యుడు నెల్లికంటి సత్యం కోరారు. శాసనమండలి వాయిదా పడిన అనంతరం జరిగిన మండలి బిజినెస్ అడ్వయిజరీ కౌన్సిల్ (బిఎసి) సమావేశంలో ఆయన మాట్లాడుతూ ఔట్ సోర్సింగ్ ఉద్యోగుల అంశాలపై, ప్రాంతీయ రింగ్ రోడ్ (ఆర్‌ఆర్‌ఆర్) భూసేకరణలో రైతుల విషయంలో అన్యాయంపై, ఫార్మా కంపెనీలకు అనుకూలంగా జరుగుతున్న మార్పులపై చర్చ చేపట్టాలని ఆయన విజ్ఞప్తి చేశారు.

శాసనసభలో జిహెచ్ఎంసి విస్తరణ బిల్లు

ప్రజాపక్షం/హైదరాబాద్: గ్రేటర్ హైదరాబాద్ మున్సిపల్ కార్పొరేషన్‌లో ఒకటి లేదా అంతకంటే ఎక్కువ మున్సిపల్ కార్పొరేషన్లను ఏర్పాటు చేసే ఆర్డినెన్స్ స్థానంలో బిల్లును రాష్ట్ర ప్రభుత్వం శాసనసభలో ప్రవేశపెట్టింది. హైదరాబాద్ చుట్టుపక్కల ఉన్న 28 స్థానిక సంస్థలను విలీనం చేసి , పునర్వ్యవస్థీకరించే ఆర్డినెన్స్ స్థానంలో బిల్లును ప్రవేశపెట్టారు. రాష్ట్రంలో కీలకమైన ఒఆర్ఆర్ వరకు విస్తరించిన ప్రధాన పట్టణ ప్రాంతంలోని (క్యూర్) భౌగోళికంగా పరిమితంగా ఉన్నప్పటికీ ,స్థూల రాష్ట్ర దేశీయోత్పత్తికి (జిఎస్‌డిపి)అసమానమైన తోడ్పాటును అందిస్తూ, నివాస, వాణిజ్య, పారిశ్రామిక సంస్థాగతమైన కార్యకలాపాలకుబలమైన మద్దతునిస్తుందని ప్రభుత్వం భావించింది. మెరుగైన పట్టణ పాలనను అందించేందుకు వీలుగా, సమగ్రమైన ప్రణాళికలను రూపొందించేందుకు ,వనరులను సమర్థవంతంగా వినియోగించేందుకు ప్రభుత్వం 28 పట్టణ స్థానిక సంస్థలను విలీనం చేసి, పునర్వ్యవస్థీకరించాలని ప్రభుత్వం నిర్ణయించింది.

ఇలా వచ్చి... అలా వెళ్లారు

(మొదటి పేజీ తరువాయి)

ఎంఎల్ఏలు రాంరెడ్డి దామోదర్ రెడ్డి, కొండా లక్ష్మారెడ్డి మరణం పట్ల సంతాప తీర్మానాన్ని ప్రవేశపెడుతున్న సమయంలోనే కెసిఆర్ సభ నుంచి వెళ్లిపోయారు.

కాపాడుకుంటోంది

(మొదటి పేజీ తరువాయి)

కెసిఆర్‌నే అడగాలి' అని రేవంత్ రెడ్డి అన్నారు. ఇద్దరూ ఏమి మాట్లాడుకున్నారని మీడియా ప్రతినిధులు ప్రశ్నించగా 'మేమిద్దరం మాట్లాడుకున్నది మీకెలా చెబుతాం? అని సిఎం వ్యాఖ్యానించారు.

పార్లమెంట్ తరహాలో సెంట్రల్ హాల్

పార్లమెంట్ తరహాలో సెంట్రల్ హాల్‌ను నిర్మించనున్నట్లు ముఖ్యమంత్రి రేవంత్ రెడ్డి చెప్పారు. శాసనమండలి భవన పునరుద్ధరణ పనులు, సెంట్రల్ హాల్ నిర్మాణం మార్చి నాటికి పూర్తి చేసేందుకు కృషి చేస్తామని సిఎం తెలిపారు. శాసనమండలి చైర్మన్ గుత్తా సుఖేందర్ రెడ్డి, శాసనసభ స్పీకర్ గడ్డం ప్రసాద్ కుమార్‌తో కలిసి శాసనమండలి భవన పునరుద్ధరణ, మరమ్మతు పనులను సిఎం రేవంత్ రెడ్డి సోమవారం పరిశీలించారు. పనుల నాణ్యత, వేగవంతంగా పనుల నిర్వహణపై సంబంధిత అధికారులకు సిఎం పలు సూచనలు చేశారు. సభ్యులకు సౌకర్యవంతంగా ఉండేలా ఆధునిక సదుపాయాలు కల్పించాలని ఈ సందర్భంగా అధికారులను సిఎం ఆదేశించారు. ఎంఎల్ఏలు, మంత్రులందరికీ సెంట్రల్ హాల్ యాక్సెస్ ఉంటుందని, మాజీ ఎంఎల్ఏలకు కూడా సెంట్రల్ హాల్‌లో ప్రత్యేక ఏర్పాట్లు చేస్తున్నామన్నారు. ఇదిలా ఉండగా, సోమవారం ఉదయం తెలంగాణ రాష్ట్ర మూడో శాసనసభ ఏడవ సమావేశాల ప్రారంభం సందర్భంగా శాసనసభకు వచ్చిన ముఖ్యమంత్రి రేవంత్ రెడ్డికి మంత్రులు, విప్‌లు, ప్రభుత్వ ప్రధాన కార్యదర్శి కె.రామకృష్ణ రావు, శాసనమండలి, శాసనసభల కార్యదర్శులు ఘనంగా స్వాగతం పలికారు.

బిఆర్ఎస్ కక్ష

(మొదటి పేజీ తరువాయి)

కాంగ్రెస్ ప్రభుత్వం కట్టుబడి ఉందని మంత్రి పునరుద్ఘాటించారు. ప్రాజెక్ట్ ప్రణాళికాబద్ధమైన డిజైన్‌ను సక్రమంగా అమలు చేయలేదని ప్రధాన ప్రతిపక్షం చేస్తున్న ఆరోపణలను ఆయన తోసిపుచ్చారు. గత బిఆర్ఎస్ ప్రభుత్వం పాలమూరు– రంగారెడ్డి లిఫ్ట్ ఇరిగేషన్ ప్రాజెక్టుకు సిడబ్ల్యుసి, హైడ్రాలజీ, పర్యావరణ లేదా మరే ఇతర ముఖ్యమైన అనుమతులు సాధించకుండానే అధికారం నుండి వైదొలిగిందని, బిఆర్ఎస్ ప్రభుత్వం తమ పదేళ్ల పాలనలో రూ.1.83 లక్షల కోట్లు ఖర్చు చేసినప్పటికీ, ఉమ్మడి మహబూబ్‌గర్, నల్గొండ జిల్లాల్లోని పిఆర్ఎల్ఐ ప్రాజెక్ట్

జనరల్
STATE & REGIONAL NEWS

ప్రపంచ ర్యాపిడ్ చెస్‌లో కోనేరు హంపి, అర్జున్ ఘన విజయంపై మంత్రి హర్షం

ప్రజాపక్షం/హైదరాబాద్: ప్రపంచ ర్యాపిడ్ చెస్ ఛాంపియన్‌షిప్‌లో తెలుగు గ్రాండ్ మాస్టర్లు కోనేరు హంపి, అర్జున్ ఇరిగేశి కాంస్య పతకాలు సాధించడం గర్వకారణమని రాష్ట్ర పశుసంవర్ధక, పాడి పరిశ్రమ, మత్స్య, యువజన సర్వీసులు, క్రీడల శాఖ మంత్రి వాకిటి శ్రీహరి హర్షం వ్యక్తం చేశారు. మహిళల విభాగంలో డిఫెండింగ్ ఛాంపియన్‌గా బరిలోకి దిగిన కోనేరు హంపి స్థిరమైన ప్రదర్శనతో 11 రౌండ్లలో 8.5 పాయింట్లు సాధించి టైబ్రేక్‌లో మూడో స్థానంలో నిలవడం ఆమె అనుభవానికి, ప్రతిభకు నిదర్శనమని మంత్రి పేర్కొన్నారు. 38 ఏళ్ల వయసులోనూ అంతర్జాతీయ స్థాయిలో మెరిసి మరో పతకాన్ని సొంతం చేసుకోవడం దేశానికే గర్వకారణమన్నారు. అలాగే ఓపెన్ విభాగంలో అర్జున్ ఇరిగేశి 9.5 పాయింట్లతో కాంస్య పతకం సాధించి ప్రపంచ చెస్ వేదికపై తొలిసారి పోడియంపై నిలవడం యువతకు ప్రేరణగా నిలుస్తుందని తెలిపారు. ప్రపంచ నంబర్‌వన్ మాగ్నస్ కార్ల్సన్ పాల్గొన్న టోర్నీలో అర్జున్ సత్తా చాటడం విశేషమన్నారు. ఈ సందర్భంగా మంత్రి వాకిటి శ్రీహరి హృదయపూర్వక అభినందనలు తెలిపారు.

● మీడియా పాయింట్

కెసిఆర్ జీతం కోసమే అసెంబ్లీకి వచ్చారు : బీర్ల అయిలయ్య

ప్రజాపక్షం/హైదరాబాద్ : మాజీ ముఖ్యమంత్రి కె.చంద్రశేఖర్ రావు జీతం కోసం తన సభ్యత్వాన్ని కాపాడుకోవడం కోసమే మాత్రమే అసెంబ్లీకి వచ్చారని, సమావేశాల్లో పాల్గొనేందుకు కాదని ప్రభుత్వ విప్ బీర్ల అయిలయ్య విమర్శించారు. సోమవారం అసెంబ్లీ మీడియా పాయింట్ వద్ద ఆయన మాట్లాడుతూ... సార్ వచ్చారు.. మొక్కుబడిగా సంతకం పెట్టారు. 3 నిమిషాల్లో తన ఫాంహజ్‌కు తిరిగి వెళ్లిపోయారన్నారు. మరణించిన సభ్యులకు సంతాపం ప్రకటిస్తుండగానే కనీసం వారికి నివాళ్లు కూడా అర్పించకుండానే వెళ్లిపోయిన కెసిఆర్‌కు ప్రతిపక్ష నేత హోదా ఎందుకు? ఎంఎల్ఎ పదవి ఎందుకు అని ప్రశ్నించారు. సభలో తామంతా తమ తమ నియోజకవర్గల్లోని ప్రజల సమస్యలను లెవనెత్తి ప్రభుత్వం దృష్టికి తీసుకుపోతే కెసిఆర్ తన నియోజకవర్గ ప్రజలను గాలికి వదిలేసి వెళ్లిపోయారన్నారు. ఒక్కరోజు సంతకం పెట్టడానికి కాకుండా, ప్రతిరోజు కేసీఆర్ అసెంబ్లీలో చర్చలో పాల్గొనాలి లేకపోతే ప్రతిపక్ష నాయకుడు హోదా ఆయన కొడుకు కెటిఆర్‌కు, అల్లుడు హరీష్‌రావుకో ఇస్తే వారైన చర్చలో పాల్గొంటారని సూచించారు. కెటిఆర్ తండ్రి చాటుగా ఎంఎల్ఎ అయ్యారు తప్ప స్వశక్తితో కాదని పేర్కొన్నారు. కెసిఆర్, కేటీఆర్, హరీష్ రావు పార్టీ ఫిరాయింపులపై మాట్లాడడం విడ్డూరంగా ఉందని బీర్ల అయిలయ్య ఎద్దేవా చేశారు.

మరణించిన సభ్యులకు సంతాపం కూడ తెలపని కెసిఆర్ : ప్రభుత్వ విప్ ఆది శ్రీనివాస్

మరణించిన ఎమ్మెల్యేలకు శాసన సభలో ఒకవైపు సంతాపం ప్రకటించకుండానే వెళ్లిపోయారంటే శాసన సభపై, సభ్యులపై కెసిఆర్‌కు ఉన్న గౌరవం ఏమిటో స్పష్టమైందని ప్రభుత్వ విప్ ఆది శ్రీనివాస్ పేర్కొన్నారు. సోమవారం మీడియా పాయింట్ వద్ద ఆయన మాట్లాడుతూ ప్రతిపక్ష నాయకుడిగా కెసిఆర్ అసెంబ్లీలో చర్చలో పాల్గొనాల్సిన బాధ్యత ఆయన ఉందన్నారు. కాని ఆయన మాత్రం రావడం, సంతకం పెట్టడం, వెళ్ళిపోవడం నిమిషాల వ్యవధిలో జరిగిపోయిందని తెలిపారు. దీనికే రేండేళ్లు గా అసెంబ్లీకి రాని కెసిఆర్ వస్తున్నారంటూ బిఆర్ఎస్ పెద్ద హడావిడి చేశారన్నారు. ఇప్పటికై పాలమూరు, రంగారెడ్డి ఎత్తిపోతలపై మాత్రమే కాదు అసెంబ్లీలో జరిగే అన్ని చర్చల్లో పాల్గొన్నాలని ఆయన డిమాండ్ చేశారు. ఈ అసెంబ్లీ సమావేశాలు రాజకీయంగా వాడుకోకుండా కెసిఆర్ సలహాలు, సూచనలు కేసీఆర్ ఇస్తారని ఆశిస్తున్నామని పేర్కొన్నారు.

ఇంకా అవాకులు, చవాకులే మాట్లాడుతున్నారు : ఎమ్మెల్యే చిట్టెం రాంమోహన్ రెడ్డి

అన్ని ఎన్నికల్లో వరసగా ఓటమి పాలవుతున్నా బిఆర్ఎస్ నాయకులు ఇంకా అవాకులు, చవాకులుగానే మాట్లాడుతున్నారని కాంగ్రెస్ ఎమ్మెల్యే చిట్టెం రాంమోహన్‌రెడ్డి ఆగ్రహం వ్యక్తం చేశారు. సోమవారం అసెంబ్లీ మీడియా పాయింట్ వద్ద ఆయన మాట్లాడుతూ ప్రతిపక్ష నాయకుడిగా చర్చలో పాల్గొంటారని అనుకుంటే, కెసిఆర్ అసెంబ్లీకి ఇలా వచ్చి అలా వెళ్ళారని ఎద్దేవా చేశారు. గతంలో పాలమూరు రంగారెడ్డి ఎత్తిపోతలపై జీవో ఇచ్చింది కాంగ్రెస్ పార్టేనని తెలిపారు. ఆ రీడిజైన్ పేరుతో ప్రాజెక్టు వ్యయం పెంచి పక్కన పెట్టిన ఘనత బిఆర్ఎస్ పార్టీదే అన్నారు. గత ప్రభుత్వం రైతుల రుణం మాఫీ చేయకపోతే, కాంగ్రెస్ పార్టీ అధికారంలోకి వచ్చిన తర్వాత మాఫీ చేసిన ఘనత తమ ప్రభుత్వానిదని తెలిపారు. త్వరలో జరగబోయే మున్సిపల్, ఎంపిటిసి, జడ్‌పిటిసి ఎన్నికల్లో కాంగ్రెస్ పార్టీ గెలువబోందని తెలిపారు.

ఉద్యోగుల పిఆర్‌సిపై స్పష్టత ఇవ్వాలి : ఎమ్మెల్సీ అంజిరెడ్డి

పెండింగ్‌లోఉన్న ఉద్యోగుల డిఎల చెల్లింపుతో పాటు పిఆర్‌సికి సంబంధించి ప్రభుత్వం స్పష్టత ఇవ్వాలని బిజెపి ఎమ్మెల్సీ అంజిరెడ్డి డిమాండ్ చేశారు. సోమవారం అసెంబ్లీ మీడియా పాయింట్ వద్ద ఆయన మాట్లాడుతూ వివిధ శాఖల్లో ఉద్యోగ ఖాళీలతో పాటు విశ్వవిద్యాలయాల్లో ఉన్న 70 శాతం టీచింగ్, నాన్ టీచింగ్ స్టాఫ్ ఖాళీలు భర్తీ చేయాలన్నారు. ఫీజు రీయింబర్స్‌మెంట్ విడుదల కాక విద్యార్థులు ఇబ్బందులు పడుతున్నారు. వాటిని వెంటనే విడుదల చేయాలని కోరారు. బహుళ అంతస్తులకు ఇష్టానుసారంగా అనుమతులు ఇస్తున్నారని, అక్కడ అనుకోని సంఘటనలు జరిగితే బాధ్యులు ఎవరు అని ప్రశ్నించారు. మరోవైపు రోడ్లు పరిస్థితి బాగాలేదని తెలిపారు. పటాన్‌చెరు రెవెన్యూ డివిజన్ అనుమతి వచ్చినా ఇంకా ఏర్పాటు చేయలేదని, వెంటనే చర్యలు తీసుకోవాలని డిమాండ్ చేశారు.

దెయ్యాలు వేదాలు వల్లించినట్టు..

మంత్రి శ్రీధర్‌బాబు ఉద్యోగుల సమస్యలను పరిష్కరించండి : హరీశ్‌రావు

ప్రజాపక్షం/హైదరాబాద్: ప్రభుత్వ ఉద్యోగులకు ప్రతి నెలా 20వ తేదీ వరకు వేతనాలు చెల్లించని వారు, ప్రస్తుతం ఉద్యోగుల గురించి మాట్లాడడం దెయ్యాలు వేదాలు వల్లించినట్టుగా ఉన్నదని శాసనసభ వ్యవహారాల మంత్రి దుద్దిళ్ల శ్రీధర్‌బాబు అన్నారు. రిటైర్‌మెంట్ బెనిఫిట్స్ తదితర ఉద్యోగులకు చెందిన అంశంలో ఒక సిస్టమ్‌ను ఏర్పాటు చేసి అన్ని రకాల చర్యలూ తీసుకుంటున్నామన్నారు. శాసనసభలో సోమవారం జరిగిన జీరో అవర్‌లో ప్రభుత్వ ఉద్యోగుల అంశంపై బిఆర్ఎస్ ఎమ్మెల్యే తన్నీరు హరీశ్‌రావు మాట్లాడారు. దీనిపైన మంత్రి శ్రీధర్‌బాబు స్పందిస్తూ గత ప్రభుత్వంలో ఉద్యోగులకు కనీసం ప్రతినెలా జీతాలు కూడా చెల్లించలేదన్నారు.

అంతకుముందు తన్నీరు హరీశ్‌రావు మాట్లాడుతూ ప్రభుత్వ ఉద్యోగులకు 5 డిఎలు పెండింగ్‌లో ఉన్నాయని, కాంగ్రెస్ ప్రభుత్వం వచ్చి రెండేళ్లు అవుతున్నప్పటికీ ఇంతవరకు పిఆర్‌సి ఇవ్వలేదని, వెంటనే పిఆర్‌సిని విడుదల చేయాలని, రిటైర్డ్ ఉద్యోగులకు రిటైర్‌మెంట్ బెనిఫిట్స్ ఇవ్వాలని కోరారు. సిపిఎస్ కింద ప్రభుత్వం చెల్లించాల్సిన కాంట్రిబ్యూషన్ డబ్బులను రెండేళ్ల నుంచి దారి మళ్లిస్తున్నారని, తద్వారా 2 లక్షల మంది సిపిఎస్ ఉద్యోగుల భవిష్యత్తు ప్రశ్నార్థకంగా మారిందన్నారు. పోలీసులకు ఉన్న ఆరోగ్య భద్రత స్కీమును బంద్ చేసి, కేవలం లక్ష రూపాయలకే పరిమితం చేశారని, ఆరోగ్య భద్రత పథకాన్ని పునరుద్ధరించి కార్పొరేట్ హాస్పిటల్స్‌లో వైద్యం అందేలా చూడాలన్నారు. తక్షణమే ఉద్యోగులకు, రిటైర్డ్ ఉద్యోగులకు, పోలీసులకు ఇచ్చిన హామీ ప్రకారం బకాయిలను విడుదల చేయాలన్నారు.

గల్ఫ్ బాధితుల బాధ్యత కేంద్రప్రభుత్వానికీ ఉంది : మంత్రి పొన్నం ప్రభాకర్

గల్ఫ్ బాధితుల విషయంలో కేంద్ర ప్రభుత్వానికి కూడా బాధ్యత ఉంటుందని మంత్రి పొన్నం ప్రభాకర్ అన్నారు. గల్ఫ్ బాధిత కుటుంబాలకు రాష్ట్ర ప్రభుత్వం రూ.5లక్షల ఎక్స్‌గ్రేషియా అందజేస్తున్నామని వివరించారు. శాసనసభలో సోమవారం జరిగిన జీరో అవర్‌లో బిజెపి శాసనసభా పక్ష నేత మహేశ్వర్ రెడ్డి గల్ఫ్ బాధితుల అంశాన్ని ప్రస్తావించగా దీనిపై మంత్రి పొన్నం ప్రభాకర్ స్పందిస్తూ ప్రవాస భారతీయుల సమస్య కోసం ప్రజాభవన్‌లో ప్రత్యేకంగా కౌంటర్‌ను ఏర్పాటు చేశామన్నారు. అంతకుముందు మహేశ్వర్‌రెడ్డి మాట్లాడుతూ గల్ఫ్ బాధితులకు తక్షణమే సహాయం అందేలా చర్యలు తీసుకోవాలని, బాధిత పిల్లలకు గురుకులాల్లో అడ్మిషన్లు ఇవ్వాలని డిమాండ్ చేశారు.

కోతుల బెడదను పరిష్కరించండి: స్పీకర్

కోతుల బెడదపై రాష్ట్ర ప్రభుత్వం తగిన చర్యలు తీసుకోవాలని స్పీకర్ గడ్డం ప్రసాద్ కుమార్ రాష్ట్ర ప్రభుత్వాన్ని కోరారు. కోతుల వల్ల రైతులు కూడా ఇబ్బందిపడుతున్నారన్నారు. శాసనసభలో జీరో అవర్‌లో సభ్యుల ప్రస్తావనలో కోతుల అంశం రాగా, దీనిపై స్పీకర్ పైవిధంగా స్పందించారు.

ఆలేరును రెవెన్యూ డివిజన్ చేయండి: బీర్ల అయిలయ్య

ప్రభుత్వ విప్ బీర్ల అయిలయ్య మాట్లాడుతూ ఆలేరును రెవెన్యూ డివిజన్‌గా, రఘునాథపురంను మండలంగా ఏర్పాటు చేయాలని కోరారు. నూతన మండలం ఏర్పాటుతో పాటు రాజపేట మండలంలోని మల్ల గూడెం, బూరుగుపల్లి, కొండేటి చెరువు, పిట్టలగూడెం తదితర ఆవాస ప్రాంతాల్లో నూతన రేషన్ షాపులు మంజూరు చేయాలని కోరారు.

కేంద్ర నిర్ణయంతో లారీ ఓనర్లకు రూ.30వేల ఖర్చు

కాంగ్రెస్ సభ్యులు వేముల వీరేశం మాట్లాడుతూ లారీ ఓనర్లకు గతంలో ఫిట్‌నెస్ కింద వెయ్యి రూపాయలను వసూలు చేసేవారని, కేంద్ర ప్రభుత్వ నిర్ణయం వల్ల ప్రస్తుతం రూ.30వేలు ఖర్చు అవుతుందని వివరించారు. రానున్న కాలంలో రాష్ట్ర ప్రభుత్వం కొంత వెసులుబాటు కల్పించేందుకు చర్యలు తీసుకోవాలని కోరారు.

వంద పడకల ఆస్పత్రి నిర్మాణానికి రూ.5 కోట్లు విడుదల చేయండి: వేముల ప్రశాంత్ రెడ్డి

బిఆర్ఎస్ ఎమ్మెల్యే వేముల ప్రశాంత్ రెడ్డి మాట్లాడుతూ భీంగల్ వంద పడకల ఆస్పత్రి నిర్మాణానికి ఇప్పటికే 85 శాతం పనులు పూర్తయ్యాయని, మరో రూ.5 కోట్లు విడుదల చేస్తే మిగిలిన పనులు పూర్తవుతాయని బిఆర్ఎస్ ఎమ్మెల్యే వేముల ప్రశాంత్ రెడ్డి అన్నారు. ఇంటిగ్రేటెడ్ వెజ్, నాన్‌వెజ్ మార్కెట్ పనులను కూడా త్వరగా పూర్తి చేయాలని డిమాండ్ చేశారు.

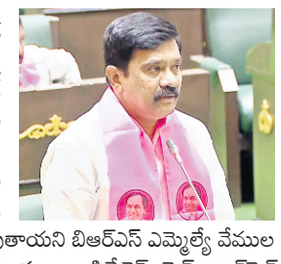

ఎంఐఎం ఎమ్మెల్యే మాజీద్ హుసేన్ మాట్లాడుతూ నాంపల్లి ప్రభుత్వ ఆస్పత్రిలో ఐసియు ఏర్పాట చేయాలని, నాంపల్లి నియోజకవర్గంలో వొకేషనల్ జూనియర్ కాలేజికి అనుమతి ఇవ్వాలని కోరారు. బిఆర్ఎస్ ఎమ్మెల్యే సబితా ఇంద్రారెడ్డి మాట్లాడుతూ ఎస్ఎన్‌డిపి చాలా వరకు పూర్తయ్యాయని, దీనిపై సమీక్ష నిర్వహించాలని కోరారు.

యాప్ ద్వారా రైతులు ఆగం: కొత్త ప్రభాకర్ రెడ్డి

బిఆర్ఎస్ ఎమ్మెల్యే కొత్త ప్రభాకర్ రెడ్డి మాట్లాడుతూ యాప్ ద్వారా యూరియా అంశంలో రైతులు ఆగమాగం అవుతున్నారని వివరించారు. మల్లన్న సాగర్, కొండపోచమ్మ సాగర్ కాల్వలు కూడా పూడుకుపోయాయని, వాటి పూడిక తీయకపోవడంతో కాల్వల మీధ ఆధారపడ్డ రైతులు నష్టపోతున్నారని ఆవేదన వ్యక్తం చేశారు. బిఆర్ఎస్ గంగుల కమలాకర్ మాట్లాడుతూ తిరుమల తిరుపతిలో తెలంగాణ వాసులకు వసతి ఏర్పాటుకుగాను తెలంగాణ భవనాన్ని నిర్మించాలన్నారు.

బిఆర్ఎస్ ఎమ్మెల్యే పాడి కౌశిక్‌రెడ్డి మాట్లాడుతూ.. మేడిగడ్డ ప్రాజెక్ట్ మాదిరిగానే తనుగుల చెక్ డ్యామ్‌ను బాంబులు పెట్టి పేల్చేశారని అన్నారు. దీనిపైన కాంగ్రెస్ సభ్యులు తీవ్ర అభ్యంతరం వ్యక్తం చేశారు. ఈ పదాలను రికార్డుల నుంచి ఆ పదాలు తొలగించాలని కాంగ్రెస్ సభ్యులు నాగరాజు స్పీకర్‌ను కోరారు.

ఎక్సైజ్ శాఖ ప్రతిష్టను పెంచేలా అధికారులు పనిచేయాలి

మంత్రి జూపల్లి కృష్ణారావు

ప్రజాపక్షం/హైదరాబాద్: అబ్కారీ శాఖ ప్రతిష్టను పెంచేలా అధికారులు పనిచేయాలని ఎక్సైజ్ శాఖ మంత్రి జూపల్లి కృష్ణారావు ఆదేశించారు. ప్రొహిబిషన్ అండ్ ఎక్సైజ్ శాఖలో సుదీర్ఘకాలంగా పెండింగ్‌లో ఉన్న పదోన్నతుల ప్రక్రియ ఒక కొలిక్కి వచ్చింది. ఎఇఎస్ స్థాయి నుంచి అడిషనల్ కమిషనర్ స్థాయి వరకు మొత్తం 53 మంది అధికారులకు పదోన్నతులు కల్పిస్తూ ప్రభుత్వం నిర్ణయం తీసుకుంది. ఈ నేపథ్యంలో తెలంగాణ రాష్ట్ర గెజిటెడ్ ఆఫీసర్స్ అసోసియేషన్ ప్రతినిధులు సోమవారం ఎక్సైజ్ శాఖ మంత్రి జూపల్లి కృష్ణారావును మర్యాదపూర్వకంగా కలిసి, కృతజ్ఞతలు తెలిపారు. చాలా కాలంగా ఎదురు చూస్తున్న తమకు పారదర్శకంగా పదోన్నతులు కల్పించినందుకు దన్యవాదాలు చెప్పారు. ఈ సందర్భంగా మంత్రి మాట్లాడుతూ... పదోన్నతులు పొందిన అధికారులు మరింత ఉత్సాహంతో, బాధ్యతాయుతంగా విధులు నిర్వర్తించాలని అన్నారు. కల్తీ, అక్రమ మద్యం, మాదకద్రవ్యాలపై ఉక్కుపాదం మోపాలని పిలుపునిచ్చారు. యువతను మత్తు పదార్థాల బారిన పడకుండా కాపాడాల్సిన బాధ్యత ప్రతి ఒక్కరిపై ఉందని, ఈ దిశగా ఎక్సైజ్ శాఖ నిరంతరం చర్యలు తీసుకోవాలని స్పష్టం చేశారు. మంత్రిని కలిసిన వారిలో అడిషనల్ కమిషనర్లు ఎస్.వై. ఖురేషి, సురేష్ రాథోడ్ డిప్యూటీ కమిషనర్లు జె.హరికిషన్, చంద్రయ్య, అసిస్టెంట్ కమిషనర్లు డి.శ్రీనివాస్, ప్రదీప్‌రావు, జ్యోతికిరణ్, పంచాక్షరి, ఆర్.కిషన్‌తో పాటు ఈఎస్‌లు ఏ.కిషన్, తుక్యా నాయక్, జీవన్ కిరణ్, తదితరులు ఉన్నారు.

మహిళా డ్రైవర్లకు హైదరాబాద్‌లో తొలి జాబ్ మేళా

మహిళల భద్రత, ఉపాధికి హైదరాబాద్ పోలీసుల ప్రత్యేక చొరవ

ప్రజాపక్షం/హైదరాబాద్: హైదరాబాద్ నగరంలో మహిళల భద్రత, ఉపాధి అవకాశాల విస్తరణ లక్ష్యంగా మహిళా డ్రైవర్ల కోసం తొలి జాబ్ మేళా నిర్వహించనున్నారు. మహిళా భద్రత విభాగం (డబ్ల్యూఎస్‌డబ్ల్యూ), హైదరాబాద్ పోలీసుల ఆధ్వర్యంలో, మోవో సంస్థ సహకారంతో ఈ ప్రత్యేక కార్యక్రమం నిర్వహించనున్నట్లు డబ్ల్యూఎస్‌డబ్ల్యూ అదనపు డిజి చారు సిన్హా సోమవారం వెల్లడించారు. మహిళలకు సురక్షితమైన, గౌరవప్రదమైన, దీర్ఘకాలిక ఉపాధి అవకాశాలు కల్పించడమే ఈ జాబ్ మేళా ప్రధాన లక్ష్యమని ఆమె తెలిపారు. నగరంలో మహిళల మొబిలిటీ పెంచడమే కాకుండా, మహిళా కేంద్రిత రవాణా సేవలను మరింత బలోపేతం చేయడంలో ఈ కార్యక్రమం కీలకంగా నిలుస్తుందన్నారు. ఈ జాబ్ మేళాను జనవరి 3న అంబర్‌పేటలో ఉదయం 10.30 గంటల నుంచి మధ్యాహ్నం ఒంటి గంట వరకు నిర్వహిస్తారు. ఈ కార్యక్రమాన్ని భరోసా సెంటర్, పిల్లల రక్షణ సంస్థ, మహిళా భద్రత విభాగం, తెలంగాణ పోలీస్, మోవో సోషల్ ఇనిషియేటివ్స్, హైదరాబాద్ సిటీ పోలీస్ సంయుక్తంగా నిర్వహిస్తున్నాయి. ఈ ఉద్యోగ మేళాలో ఉచితంగా స్కూటర్, ఇఆటో డ్రైవింగ్ శిక్షణ, ఉద్యోగ నైపుణ్యాలు, భద్రతా శిక్షణ, శిక్షణ తర్వాత లైసెన్స్ పొందడానికి సహాయం చేయడం, 100 శాతం ఉద్యోగ కల్పన, మూడు నెలల పాటు సలహాలు ఇస్తారు. మహిళలు 2145 ఏళ్ల ఉండాలి, డ్రైవింగ్ అనుభవం అవసరం లేదు. డ్రైవింగ్ లైసెన్స్ ఉంటే తీసుకురావాలి. ఉత్సాహవంతులైన మహిళలు 8978 862299పై పేర్లు నమోదు చేసుకోవాలి.

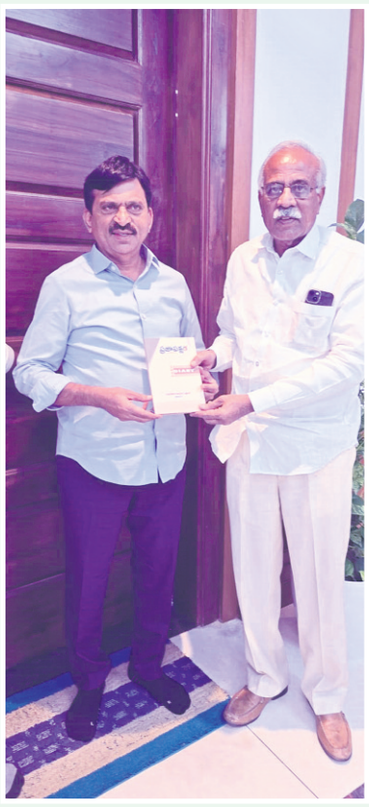

హైదరాబాద్‌లో సోమవారం రాష్ట్ర సమాచార శాఖ మంత్రి పొంగులేటి శ్రీనివాస్‌రెడ్డికి 'ప్రజాపక్షం' డైరీని అందజేసిన నవచేతన విజ్ఞాన సమితి అధ్యక్షుడు పల్లా వెంకట్ రెడ్డి

ఆరున్నర లక్షల ఎకరాలకు నీరు

బిఆర్ఎస్ మాజీ మంత్రి తన్నీరు హరీశ్‌రావు

ప్రజాపక్షం/హైదరాబాద్: పాలమూరు జిల్లాలో రూ.4 వేల కోట్లను ఖర్చు చేసి, ఆరున్నర లక్షల ఎకరాలకు నీరు అందించామని బిఆర్ఎస్ మాజీ మంత్రి తన్నీరు హరీశ్‌రావు తెలిపారు. గత బిఆర్ఎస్ హయాంలో జారీచేసిన జిఒను మంత్రి ఉత్తమ్ కుమార్‌రెడ్డి బయటపెట్టారని, ఆ జిఒలో కూడా 90 టిఎంసిలు అని స్పష్టంగా ఉందని అన్నారు. అసెంబ్లీలో లాబీల్లో సోమవారం ఆయన జర్నలిస్టులతో ఇష్టాగోష్ఠిగా మాట్లాడుతూ పాలమూరు రంగారెడ్డి ప్రాజెక్టుకు చెందిన డిపిఆర్ వెనక్కి వచ్చి ఏడాది అయినప్పటికీ ఎందుకు పట్టించుకోలేదని ప్రశ్నించారు. తాము 90టిఎంసిలకు డిపిఆర్‌ను సమర్పించి, ఏడు అనుమతులను తీసుకొచ్చామని, రెండేళ్లలో ఒక్క అనుమతినైనా తీసుకొచ్చారా? అని ఆయన రాష్ట్ర ప్రభుత్వాన్ని ప్రశ్నించారు. 1985లో కల్వకుర్తి ప్రాజెక్టుకు కొబ్బరికాయ కొట్టారని, 2014 వరకు 14 వేల ఎకరాలకు నీరు అందిస్తే, బిఆర్ఎస్ అధికారంలోకి వచ్చిన తర్వాత 2014 నుంచి 2023 డిసెంబర్ వరకు మూడు లక్షల ఎకరాలకు పైగా నీరు ఇచ్చామని, ఈ ప్రాజెక్టుకు రూ. 2300 కోట్లు ఖర్చు పెట్టామని వివరించారు. బిఆర్ఎస్ హయాంలో ఎస్ఎల్‌బిసి సొరంగాన్ని 11 కిలోమీటర్లకు పైగా తవ్వితే, రెండేళ్లలో కాంగ్రెస్ ప్రభుత్వంలో 200 మీటర్లు మాత్రమే తవ్వారని వివరించారు.

నిమ్స్ ఉద్యోగుల చిరకాల స్వప్నం సాకారం

ఆర్జిత సెలవుల నగదు మార్పిడికి ప్రభుత్వం జిఓ జారీ

ప్రజాపక్షం/హైదరాబాద్ : నిజాం ఇన్‌స్టిట్యూట్ ఆఫ్ మెడికల్ సైన్సెస్ (నిమ్స్) ఉద్యోగుల సుదీర్ఘ నిరీక్షణ ఎట్టకేలకు ఫలించింది. వారు కోరుతున్నట్టుగా 'ఆర్జిత సెలవుల నగదు మార్పిడి కి ప్రభుత్వం ఆమోదించింది. వైద్య ఆరోగ్య శాఖ మంత్రి దామోదర్ రాజనర్సింహ ప్రత్యేక చొరవ తీసుకోవడంతో, నిమ్స్ ఉద్యోగులకు ఈ వెసులుబాటు కల్పిస్తూ ప్రభుత్వం సోమవారం ఉత్తర్వులు (జిఓ 230) జారీ చేసింది. ఎయిమ్స్ పే స్కేల్స్ పొందుతున్న నిమ్స్ రెగ్యులర్ ఉద్యోగులకు ఇప్పటి వరకు ఆర్జిత సెలవులను నగదుగా మార్చుకునే అవకాశం లేదు. దీనిపై ఉద్యోగ సంఘాలు ఎప్పటి నుంచో ఈ అంశాన్ని ప్రభుత్వం దృష్టికి తీసుకువెళుతున్నాయి. ఇటీవల హాస్పిటల్ నర్సింగ్ అసోసియేషన్ ప్రతినిధులు మంత్రికి తమ సమస్యను విన్నవించారు. ఈ సమస్యపై సానుకూలంగా స్పందించిన మంత్రి దామోదర్ రాజనర్సింహ, అధికారులతో చర్చించి తగిన ఆదేశాలు జారీ చేశారు. తాజా ఉత్తర్వుల ప్రకారం తెలంగాణ రాష్ట్ర ప్రభుత్వ ఉద్యోగులకు వర్తిస్తున్న 'తెలంగాణ లీవ్ రూల్స్1933' నిబంధనల ప్రకారమే, ఇకపై నిమ్స్ ఉద్యోగులు కూడా తమ ఆర్జిత సెలవులను సరెండర్ చేసి నగదు పొందవచ్చు.

మండలిలో ఎమ్మెల్సీలు సెల్‌ఫోన్లు వాడొద్దు

వచ్చే సెషన్‌లో సమావేశాలు పాత అసెంబ్లీ ప్రాంగణంలో..

ప్రజాపక్షం/హైదరాబాద్ : శాసనమండలి శీతాకాల సమావేశాలు సోమవారం ప్రారంభమయ్యాయి. శాసనమండలి చైర్మన్ గుత్తా సుఖేందర్ రెడ్డి అధ్యక్షతన ప్రారంభమైన సమావేశంలో మొదటగా జీరో అవర్‌లో సభ్యులకు అవకాశం కల్పించారు. మండలిలో ఎమ్మెల్సీలు సెల్‌ఫోన్లు వాడేందుకు వీల్లేదని చైర్మన్ గుత్తా సుఖేందర్ రెడ్డి స్పష్టం చేశారు. వచ్చే సెషన్‌లో సమావేశాలను పాత అసెంబ్లీ ప్రాంగణంలో నిర్వహించనున్నట్లు వెల్లడించారు. అక్కడ 90 శాతం పనులు పూర్తయ్యాయని, ఎవరైనా సభ్యులు చూడాలనుకుంటే వెళ్లి చూడవచ్చన్నారు.

దివ్యాంగుల హక్కుల చట్టాన్ని కేవలం కాగితాలకే పరిమితం చేయొద్దు : ఎమ్మెల్సీ డాక్టర్ శ్రవణ్ దాసోజు

దివ్యాంగుల హక్కులనేవి ప్రభుత్వం చేసే సాయం కాదని, అది ఒక నాగరిక సమాజంగా మనందరి నైతిక బాధ్యత అని ఎమ్మెల్సీ డాక్టర్ శ్రవణ్ దాసోజు అన్నారు. శాసనమండలిలో ఆయన దివ్యాంగుల సమస్యలపై ప్రసంగించారు. 2016 నాటి దివ్యాంగుల హక్కుల చట్టాన్ని కేవలం కాగితాలకే పరిమితం చేయకుండా, క్షేత్రస్థాయిలో అమలు చేయాలని ఆయన కోరారు. కేవలం ఉన్నత విద్యలోనే కాకుండా, ప్రైవేట్, ప్రభుత్వ పాఠశాలల్లో ఎల్‌కెజి నుంచే 5 శాతం ఉచిత సీట్లు దివ్యాంగులకు కేటాయించాలన్నారు. ప్రైవేట్ సెంటర్ల ఆర్థిక దోపిడీని అరికట్టేందుకు ప్రతి ప్రాంతంలో ప్రభుత్వ నిధులతో ఉచిత చికిత్సా కేంద్రాలను ఏర్పాటు చేయాలన్నారు. ప్రతి పాఠశాలలో ఒక సైకాలజిస్ట్, స్పెషల్ ఎడ్యుకేటర్ ఉండాలన్నారు. దీనివల్ల చిన్న వయసులోనే పిల్లల్లోని లోపాలను గుర్తించి సరిదిద్దే అవకాశం ఉంటుందన్నారు. దివ్యాంగ విద్యార్థులకు 100 శాతం ఫీజు రీయింబర్స్‌మెంట్, స్కాలర్‌షిప్‌లు అందిస్తూ అండగా నిలవాలని కోరారు. చట్టం సక్రమంగా అమలు అవుతుందో లేదో చూడటానికి జిల్లా స్థాయిలో ప్రత్యేక నిఘా కమిటీలను ఏర్పాటు చేయాలన్నారు. ఆటిజం, పక్షవాతం వంటి 21 రకాల వైకల్యాలపై సామాన్యుల్లో అవగాహన కల్పించాల్సిన అవసరం ఉందన్నారు.

బ్రిడ్జి పనులు త్వరగా పూర్తి చేయాలి : మధుసూదనచారి

కరీంనగర్– వరంగల్ మధ్య మానేరుపై గరిమళ్ళం దగ్గర బ్రిడ్జి నిర్మాణం చేపట్టారని బిఆర్ఎస్ ఎమ్మెల్సీ మధుసూదన చారి అన్నారు. బ్రిడ్జి పనులు 60 నుంచి 70 శాతం పనులు పూర్తయ్యాయని తెలిపారు. చాలా రద్దీగా ఉండే రోడ్డు అని తెలిపారు. బ్రిడ్జి లేకపోవడంతో గీత కార్మికులు నదిలోని నీటిలో నుంచే వెళ్లాల్సి వృత్తి పనులు చేసుకోవాల్సి వస్తుందన్నారు. ఈ బ్రిడ్జి పనులు త్వరగా పూర్తి చేయాలని ఆయన ప్రభుత్వాన్ని కోరారు.

ఖాళీలు భర్తీ చేయాలి : తీన్మార్ మల్లన్న

యూనివర్సిటీలలో 1129 పోస్టులు ఖాళీలు ఉన్నాయని ఎమ్మెల్సీ తీన్మార్ మల్లన్న తెలిపారు. ప్రస్తుతం ఉన్న 1692 మందిలో 9 వందల మంది కాంట్రాక్టు లెక్చరర్‌లే ఉన్నారన్నారు. వర్సిటీలు అభివృద్ధి చెందాలంటే ఖాళీలు భర్తీ చేయాలన్నారు. అలాగే బ్యాక్‌లాగ్ పోస్టులు కూడా భర్తీ చేయాలన్నారు. గల్ఫ్ బాధితులను ఆదుకోవాలని కోరారు. కోరుట్ల, కరీంనగర్, నిజామాబాద్ జిల్లాలకు చెందిన సుమారు 16వందల మంది గల్ఫ్ కార్మికులు మృత్యువాత పడ్డారని తెలిపారు. గల్ఫ్ కార్మికులు తీసుకొచ్చే డబ్బుల నుంచి కేంద్రం, రాష్ట్ర ప్రభుత్వాలు 8, 8 శాతం చొప్పున 16 శాతం ట్యాక్స్ వసూలు చేస్తున్నాయని, కానీ వారి సంక్షేమానికి మాత్రం ఖర్చు చేయడం లేదన్నారు. గల్ఫ్ కార్మికుల పిల్లలకు ప్రత్యేక రెసిడెన్షియల్ స్కూల్స్ ఏర్పాటు చేయాలన్నారు. గల్ఫ్ కార్మికుల విషయంలో కేరళ తరహాలో పాలసీ తీసుకురావాలన్నారు. గల్ఫ్ కార్మికుల కుటుంబాలను బతికించేందుకు ప్రభుత్వం చర్యలు తీసుకోవాలని మల్లన్న కోరారు.

**మొగిలిగిద్ద మండలం ఏర్పాటు చేయాలి : నవీన్ కుమార్ రెడ

కేసులను సత్వరమే పరిష్కరించాలి

ప్రజాపక్షం/నకిరేకల్ : నకిరేకల్ పట్టణంలోని పోలీస్ స్టేషన్‌ను నల్లగొండ డిఎస్‌పి శివరాం రెడ్డి సోమవారం ఆకస్మిక తనిఖీలు చేపట్టారు. ఈ సందర్భంగా పోలీస్ సిబ్బంది కిట్లను,స్టేషన్‌లోని క్రైమ్ రికార్డులను పరిశీలించి సంతృప్తి వ్యక్తం చేశారు. కేసులను సత్వరమే పరిష్కరించాలని అధికారులను ఆదేశించారు. ఆయన వెంట సిఐలు కొండల్ రెడ్డి, నందగిరి వెంకటేష్ గౌడ్,ఎస్ఐలు కృష్ణ చారి,వీరబాబు తదితరులు ఉన్నారు.

గవర్నర్‌కు వైకుంఠ ఏకాదశి ఆహ్వానం

ప్రజాపక్షం/యాదగిరిగుట్ట : యాదాద్రి శ్రీ లక్ష్మీ నరసింహస్వామి దేవస్థానంలో అత్యంత వైభవోపేతంగా నిర్వహించనున్న వైకుంఠ ఏకాదశి అదేవిధంగా అధ్యయనోత్సవాలకు హాజరు కావాల్సిందిగా రాష్ట్ర గవర్నర్ జిష్ణుదేవ్ వర్మకి సాదర ఆహ్వానం లభించింది. దేవస్థాన కార్యనిర్వాహణాధికారి ఈవో ఎస్.వెంకటరావు ఈ నెల 30/12/2025న జరగనున్న వైకుంఠ ఏకాదశి పర్వదినం సందర్భంగా గవర్నర్‌ని కలిసి అధికారికంగా ఆహ్వాన పత్రికను అందజేశారు. ఆహ్వానానంతరం దేవస్థాన ప్రధానార్చకులు, అర్చకులు మరియు వేద పండితులు గవర్నర్‌కి శ్రీ స్వామి వారి తీర్థ ప్రసాదాలను అందజేశారు. వేద మంత్రోచ్ఛారణల మధ్య పండితులు గవర్నర్‌కి వేద ఆశీర్వచనం గావించి, స్వామివారి కృపాకటాక్షాలు ఉండాలని ఆకాంక్షించారు. ఈ కార్యక్రమంలో దేవస్థాన ప్రముఖులు, సిబ్బంది పాల్గొన్నారు.

పట్టణ అభివృద్ధికి ప్రత్యేక ప్యాకేజీ

సిపిఐ రాష్ట్ర కమిటీ సభ్యుడు గోదా శ్రీరాములు డిమాండ్

ప్రజాపక్షం/యాదగిరిగుట్ట : యాదగిరిగుట్ట పట్టణ అభివృద్ధికి రాష్ట్ర ప్రభుత్వం ప్రత్యేక ప్యాకేజీ అని ప్రకటించి పనులను పూర్తి చేయాలని సిపిఐ రాష్ట్ర కమిటీ సభ్యుడు గోదా శ్రీరాములు డిమాండ్ చేశారు. యాదగిరిగుట్ట మున్సిపల్ కార్యాలయం ఎదుట పార్టీ కార్యకర్తలతో 4 గంటల పాటు సోమవారం ధర్నా చేశారు. పట్టణంలోని పలు సమస్యలను పరిష్కరించాలని కోరుతూ ఆయన మాట్లాడారు. డ్రైనేజీ వ్యవస్థ, మురుగు నీరు ఇండ్ల మధ్య నిలిచి ఈగలు దోమలు వ్యాప్తి చెంది ప్రజలు అనారోగ్యాల పాలవుతున్నారని అన్నారు. చెత్త చెదారంలో పందులు స్వైర విహారం చేస్తున్నాయన్నారు. అమృత్ 2.0 పథకంలో సీసీ రోడ్లను పగలగొట్టి వదిలేశారని వినతిపత్రాన్ని మున్సిపల్ కమిషనర్‌కు అందజేశారు. వినతిపత్రాన్ని స్వీకరించిన కమిషనర్ మాట్లాడుతూ సిపిఐ సూచించిన సమస్యలను స్వయంగా వార్డుల వారీగా పర్యటించి పరిశీలిస్తానని, పరిష్కారానికి కృషి చేస్తూనే ఉన్నతాధికారుల దృష్టికి తీసుకువెళ్తానని హామీ ఇచ్చారు. ఈ కార్యక్రమంలో సిపిఐ జిల్లా కార్యవర్గ సభ్యులు కళ్లెం కృష్ణ, పేరబోయిన మహేందర్, మున్సిపల్ శాఖ కార్యదర్శి బబ్బురి శ్రీధర్, మండల కార్యదర్శి కల్లేపల్లి మహేందర్, మాజీ కోఆప్షన్ సభ్యులు పేరబోయిన పెంటయ్య, ఏఐటీయూసీ జిల్లా అధ్యక్షులు గోరేటి రాములు, నాయకులు బంగారి, ఆరె పుష్ప, రాజు, బాలకిషన్, నరసమ్మ తదితరులు పాల్గొన్నారు.

గ్రీవెన్స్ డేలో తక్షణ పరిష్కారం

ప్రజాపక్షం/నల్లగొండ టౌన్ : జిల్లా ప్రజల సమస్యలను నేరుగా విని పరిష్కరించాలనే ఉద్దేశంతో ప్రతి సోమవారం నల్లగొండ జిల్లా పోలీస్ కార్యాలయంలో నిర్వహించిన గ్రీవెన్స్ డేకు ప్రజల నుండి వచ్చిన దాదాపు 42 వివిధ ఫిర్యాదులను జిల్లా ఎస్‌పి శరత్ చంద్ర పవర్ స్వయంగా స్వీకరించి సంబంధిత అధికారులకు తక్షణ చర్యలు తీసుకోవాలని ఆదేశించారు.భూ వివాదాలు,కుటుంబ కలహాలు,మోసాలు,సైబర్ నేరాలు, ఇతర పోలీస్ సంబంధిత సమస్యలపై ప్రజలు తమ అర్జీలను సమర్పించారు.ఈ సందర్భంగా ఎస్‌పి మాట్లాడుతూ ప్రజల సమస్యలను వేగంగా పరిష్కరించడమే పోలీస్ శాఖ ప్రధాన లక్ష్యం. ప్రతి అర్జీపై చట్టపరంగా న్యాయమైన చర్యలు తీసుకుంటామని,ప్రజలు పోలీస్ గ్రీవెన్స్ డేను సద్వినియోగం చేసుకోవాలి అని తెలిపారు.గ్రీవెన్స్ డేకు హాజరుకాలేని వారు తమ సమస్యలను సంబంధిత పోలీస్ స్టేషన్‌లో లేదా ఆన్‌లైన్ ద్వారా తెలియజేయవచ్చని ఎస్పీ సూచించారు.

కాటన్ మిల్లు ముందు రైతుల ఆందోళన

ప్రజాపక్షం/చిట్యాల: ఆన్‌లైన్‌లో తూకానికి, సిసిఐ కొనుగోలు కేంద్రం దగ్గర కంప్యూటర్‌లో తూకానికి మధ్య వ్యత్యాసం రావడాన్ని నిరసిస్తూ నల్లగొండ జిల్లా చిట్యాల మండలం పెద్దకాపర్తి గ్రామ శివారులో గల కృష్ణ కాటన్ మిల్లు ముందు సోమవారం పత్తి రైతులు ఆందోళనకు దిగారు. ప్రభుత్వ నిభందనల ప్రకారం ఆన్‌లైన్ ద్వారా పత్తి తూకాన్ని నమోదు చేయాల్సి ఉండగా రైతులు తమ పత్తిని తూకం వేయించి ఆన్‌లైన్‌లో నమోదు చేయించుకుని కాటన్ మిల్లులో గల సిసిఐ కేంద్రానికి పత్తిని తరలించారు. కాగా అక్కడ కంప్యూటర్‌లో పత్తి తూకంలో చాలా వ్యత్యాసం వస్తుండటం రైతులను ఆందోళన పరిచింది. అనేక మంది రైతులు విషయంలో ఇలాగే జరుగగా రైతులు ఆందోళనకు దిగారు. వీరికి మద్దతుగా సిపిఎం పార్టీ జిల్లా కమిటి సభ్యులు జిట్ట నగేష్ ఆందోళన పాల్గొని వెంటనే రైతుల సమస్యను పరిష్కరించాలని అధికారులను డిమాండ్ చేశారు. రైతులు ఇప్పటికే సరైన దిగుబడి లేక ఇబ్బందులు ఎదుర్కొంటున్న సమయంలో ఇలాంటి అవకతవకలు జరిగితే వారు భరించడం కష్టమని ఆవేదన వ్యక్తం చేశారు. అధికారులు వెంటనే సమస్యను పరిష్కరించాలని డిమాండ్ చేశారు.

ప్రజా సమస్యలపై అసెంబ్లీలో చర్చించాలి

ప్రజాపక్షం/సూర్యాపేట టౌన్ : అసెంబ్లీలో ఒకరిపై ఒకరూ ఆరోపణలతో కాలం వెల్లబుచ్చకుండా ప్రజా సమస్యలపై అసెంబ్లీలో చర్చించాలని సిపిఐ(ఎం) రాష్ట్ర కార్యదర్శి జాన్‌వెస్లీ అన్నారు. సోమవారం జిల్లా కేంద్రంలోని జివివి గార్డెన్‌లో జరిగిన సిపిఐ(ఎం) సూర్యాపేట జిల్లా విస్తృత స్థాయి సమావేశానికి ఆయన ముఖ్య అతిథిగా హాజరై ప్రసంగించారు. పాలమూరు రంగారెడ్డి ప్రాజెక్టుకు నిధులు కేటాయించడంలో రెండు ప్రభుత్వాలు తీవ్ర అన్యాయం చేశాయని ఆరోపించారు. బిసిలకు 42 శాతం రిజర్వేషన్ల సాధన కోసం ముఖ్యమంత్రి రేవంత్ రెడ్డి అఖిలపక్షాన్ని ఢిల్లీకి తీసుకుపోవాలని డిమాండ్ చేశారు. జర్నలిస్టులకు అక్రిడేషన్ కార్డుల విషయంలో వివక్షత లేకుండా అర్హులైన వారందరికి అక్రిడిషన్స్ కార్డులు ఇవ్వాలన్నారు. కేంద్రంలోని మూడవసారి అధికారంలోకి వచ్చిన బిజెపి ప్రభుత్వం ప్రశ్నించే గొంతులను నొక్కుతూ అప్రజాస్వామిక పరిపాలన కొనసాగిస్తుందని సిపిఐ(ఎం) రాష్ట్ర కార్యదర్శి వర్గ సభ్యులు జూలకంటి రంగారెడ్డి ఆరోపించారు. ఈ సందర్భంగా నూతన సర్పంచ్, ఉపసర్పంచ్, వార్డు సభ్యులకు ఘనంగా సన్మానించారు. పార్టీ రాష్ట్ర కమిటి సభ్యులు నెమ్మాది వెంకటేశ్వర్లు అధ్యక్షతన జరిగిన ఈ సమావేశంలో కొలిశెట్టి యాదగిరిరావు, కోట రమేష్, బెల్లంకొండ వెంకటేశ్వర్లు, ములకలపల్లి రాములు పాల్గొన్నారు.

రాష్ట్ర ఆదివాసీ కాంగ్రెస్ కమిటీ చైర్మన్‌గా ఎమ్మెల్సీ శంకర్‌నాయక్

ప్రజాపక్షం/ మిర్యాలగూడ: తెలంగాణ రాష్ట్ర ఆదివాసి కాంగ్రెస్ కమిటీ ఛైర్మన్‌గా ఎమ్మెల్సీ కెతావత్ శంకర్‌నాయక్‌ను నియమిస్తూ ఆల్ ఇండియా కాంగ్రెస్ కమిటీ ప్రధాన కార్యదర్శి కెసి.వేణుగోపాల్ సోమవారం ఆదేశాలు జారీ చేశారు. గత నెల వరకు నల్లగొండ జిల్లా కాంగ్రెస్ కమిటీ అధ్యక్షునిగా ఉన్న ఆయన ఎమ్మెల్సీగా ఉన్నారు. జిల్లాలో గిరిజనుల పట్ల పట్టు ఉన్న ఆయనకు రాష్ట్ర స్థాయి పదవి వరించింది. ఈ సందర్భంగా ఆయన మాట్లాడుతూ గిరిజనులు, ఆదివాసీల్లో కాంగ్రెస్ పార్టీ ప్రభుత్వ పథకాలు ప్రజలకు వివరించి కాంగ్రెస్ పార్టీ ప్రభుత్వ పథకాలు ప్రజలకు వివరించి పార్టీ బలోపేతానికి కృషి చేస్తానని హామి ఇచ్చారు. ఆయన నియామకం పట్ల పలువురు హర్షం వ్యక్తం చేస్తున్నారు.

సూర్యాపేట జిల్లాలో యూరియా కొరత లేదు

రైతులు ఆందోళన చెందాల్సిన అవసరం లేదు

సూర్యాపేట జిల్లా కలెక్టర్ తేజస్‌నందలాల్ పవార్

ప్రజాపక్షం/సూర్యాపేట కలెక్టరేట్ : సూర్యాపేట జిల్లాలో ఈ యాసంగి సీజన్‌లో రైతులకు సరఫరా చేసేందుకు యూరియా కొరతలేదని, అందువల్ల రైతులు ఆందోళన చెందాల్సిన అవసరం లేదని జిల్లా కలెక్టర్ తేజస్ నందలాల్ పవార్ తెలిపారు. సోమవారం రాష్ట్ర వ్యవసాయ శాఖ మంత్రి తుమ్మల నాగేశ్వర్‌రావు హైదరాబాద్ నుండి అన్ని జిల్లాల కలెక్టర్లు, వ్యవసాయ అధికారులతో రబీ సీజన్‌లో యూరియా పంపిణీపై వీడియో కాన్ఫరెన్స్ నిర్వహించారు. వీడియో కాన్ఫరెన్స్ అనంతరం జిల్లా కలెక్టర్ జిల్లాలో యూరియా పంపిణీపై అధికారులతో సమీక్షించారు. 2025 యాసంగి సీజన్‌లో జిల్లాలో ప్రస్తుతం 10508 మెట్రిక్ టన్నుల యూరియా రైతులకు సరఫరా చేసేందుకు వివిధ సొసైటీలు, డీలర్లు, ఎన్‌డిసిఎంఎస్, ఏఆర్‌ఎస్‌కె, మార్క్ఫెడ్ గోదాములలో అందుబాటులో ఉన్నట్లు తెలిపారు. కాగా ఇప్పటి వరకు జిల్లాలో ఈ సీజన్‌లో రైతులకు 32910 మెట్రిక్ టన్నుల యూరియాను పంపిణీ చేయడం జరిగిందని స్పష్టం చేశారు. జిల్లాలోని 544 సెంటర్ల ద్వారా యూరియాను పంపిణీ చేస్తున్నట్లు వెల్లడించారు. యూరియా సరఫరాను ఎప్పటికప్పుడు తాను పర్యవేక్షించడం జరుగుతున్నదని, ఎవరైనా ప్రైవేటు డీలర్లు, సహకార సంఘాలు, మార్క్ఫెడ్ తదితర సంస్థలు ప్రభుత్వం నిర్దేశించిన పరిమాణం కన్నా ఎక్కువ పరిమాణంలో యూరియాను అమ్మినా లేదా అధిక ధరకు విక్రయించినా అలాంటి వారిపై కఠిన చర్యలు తీసుకుంటామని హెచ్చరించారు. జిల్లాలో అవసరమైనంత యూరియా అందుబాటులో ఉన్నందున రైతులు యూరియాకై ఆందోళన చెందాల్సిన అవసరం లేదన్నారు. యూరియా పంపిణీ కేంద్రాల వద్ద షామియానాతోపాటు, తాగునీటిని ఏర్పాటు చేయాలని, ప్రతి అమ్మకం కేంద్రంలో కనీసం మూడుకు తక్కువ కాకుండా కౌంటర్లు ఏర్పాటు చేయాలని తెలిపారు. యూరియా అమ్మకాలను ఉదయం 6 గంటల నుండి ప్రారంభించాలని వ్యవసాయ అధికారులను ఆదేశించారు. యూరియాకు సంబంధించి ఏమైనా సమస్యలు ఉంటే టోల్‌ఫ్రీ నంబర్ 6281492368కు సంప్రదించాలని ఆయన కోరారు. జిల్లా అదనపు కలెక్టర్ కె సీతారామారావు, జిల్లా వ్యవసాయ అధికారి శ్రీధర్ రెడ్డి, జిల్లా మార్కెటింగ్ అధికారి నాగేశ్వర్ శర్మ, జిల్లా సహకార అధికారి ప్రవీణ్, జిల్లా ఉద్యాన శాఖ అధికారి నాగయ్య, జిల్లా ఉద్యాన శాఖ డిడి కె సుభాషిని హాజరయ్యారు.

రైతు సంక్షేమమే లక్ష్యంగా డిసిసిబి పనిచేయాలి

నల్లగొండ జిల్లా కలెక్టర్ ఇలా త్రిపాఠి

ప్రజాపక్షం/నల్లగొండ : రైతుల సంక్షేమమే లక్ష్యంగా జిల్లా కేంద్ర సహకార బ్యాంకు పనిచేయాలని జిల్లా కలెక్టర్ ఇలా త్రిపాఠి అన్నారు.జిల్లా కేంద్ర సహకార బ్యాంకు అఫీషియల్ పర్సన్ ఇన్చార్జిగా పదవీ బాధ్యతలు స్వీకరించిన తర్వాత మొదటిసారి సోమవారం ఆమె జిల్లా కేంద్ర సహకార బ్యాంకు సమావేశ మందిరంలో నిర్వహించిన జిల్లా స్థాయి టెక్నికల్ కమిటీ సమావేశానికి అధ్యక్షత వహించారు.ఈ సందర్భంగా డిసిసిబి ద్వారా వివిధ పంటలకు ఇచ్చే రుణ పరిమితి పై సమీక్షించారు. వ్యవసాయం, ఉద్యానం ,పాడి పరిశ్రమ, రంగాలలో ఇచ్చే స్కేల్ ఆఫ్ ఫైనాన్స్ పై చర్చించారు. డిసిసి బ్యాంకు ఆర్థికంగా మరింత బలోపేతం కావడానికి తీసుకోవాల్సిన చర్యలపై దిశానిర్దేశం చేశారు.రైతులు, స్వయం సహాయక సంఘాలు, చిన్న వ్యాపారులు బ్యాంకుపై ఎక్కువగా ఆధారపడుతున్న నేపథ్యంలో వారికి సకాలంలో రుణాలు అందేలా చర్యలు తీసుకోవాలని, ముఖ్యంగా పంట రుణాలు మధ్య కాలిదీర్ఘకాలిక రుణాల మంజూరులో జాప్యం లేకుండా అధికారులు బాధ్యతగా వ్యవహరించాలని సూచించారు.బ్యాంకులో పెండింగ్‌లో ఉన్న రికవరీ, ఎన్‌పీఏల తగ్గింపు, ఖాతాదారులకు మెరుగైన సేవల అందింపుపై ప్రత్యేకంగా దృష్టి పెట్టాలని అన్నారు.డిజిటల్ లావాదేవీలను ప్రోత్సహిస్తూ, కోర్ బ్యాంకింగ్ సేవలను మరింత సమర్థవంతంగా అమలు చేయాలని అన్నారు. సిబ్బంది పనితీరును మెరుగుపర్చుకోవాలని, పారదర్శకత, బాధ్యతతో బ్యాంకు కార్యకలాపాలు సాగాలని ఆదేశించారు.ప్రభుత్వ పథకాలు బ్యాంకు ద్వారా సమర్థవంతంగా అమలయ్యేలా చర్యలు తీసుకోవాలని, రైతుల సంక్షేమమే లక్ష్యంగా బ్యాంకు పనిచేయాలని కలెక్టర్ స్పష్టం చేశారు.ఈ సమావేశంలో జిల్లా కేంద్ర సహకార బ్యాంకు సీఈవో శంకర్ నాయక్, జనరల్ మేనేజర్ నర్మద, డి సి ఓ పత్యానాయక్, జిల్లా వ్యవసాయ అధికారి శ్రవణ్,జిల్లా పశుసంవర్ధక శాఖ అధికారి డాక్టర్ రమేష్, ఉద్యాన శాఖ డిప్యూటీ డైరెక్టర్ కే సుభాషిని, ఎల్ డి ఎం శ్రామిక్, బ్యాంకు డైరెక్టర్లు, తదితరులు హాజరయ్యారు.

ఎక్సైజ్ అధికారులు వేధిస్తున్నారంటూ ఆందోళన!

పురుగుల మందు డబ్బాతో ఎక్సైజ్ కార్యాలయం ముందు నిరసన

న్యాయం చేయాలంటూ విద్యాసాగర్ రెడ్డి కార్యాలయం ముందు బైఠాయింపు

ప్రజాపక్షం/హాలియా: మద్యం షాపుకు అనుమతి ఇవ్వకపోగా ఎక్సైజ్ అధికారులు వ్యక్తిగతంగా ఇబ్బందులకు గురి చేస్తున్నారని మద్యం వ్యాపారి నూకల విద్యాసాగర్ రెడ్డి హాలియా ఎక్సైజ్ కార్యాలయం ముందు పురుగుల మందు డబ్బాతో ఆందోళనకు దిగారు. ఎక్సైజ్ శాఖ అధికారులు తను వ్యక్తిగతంగా టార్గెట్ చేసి ఇబ్బందులకు చేస్తున్నారని ఆరోపించారు. పెద్దవూర మండలంలో తన దగ్గర బంధువు కు వచ్చిన వైన్స్ షాపును తాను ఏర్పాటు చేసుకునేందుకు అనుమతి ఇవ్వకుండా ఇబ్బందులకు గురిచేస్తున్నారు చెప్పారు. తిరుమలగిరి మండల కేంద్రంలో తనకు ఉన్న వైన్ షాపులో మద్యం అధిక ధరలకు విక్రయిస్తున్నారంటూ తమపై చర్యలు తీసుకున్నారని తెలిపారు. పెద్దవూర మండలంలో తాను వైన్ షాప్ ఏర్పాటు చేయకుండా కొందరి సహకారంతో ఎక్సైజ్ అధికారులు అడ్డుకుంటున్నారని ఆరోపించారు. మద్యం షాప్ ఏర్పాటుకు ప్రభుత్వానికి ఇప్పటికే కోటి రూపాయలు చెల్లించాలని ఆవేదన వ్యక్తం చేశారు. నిర్వహిస్తున్న వైన్స్ షాప్ లో సీసీ కెమెరాలు ధ్వంసం చేసి పరోక్షంగా భయాందోళనలకు గురి చేస్తున్నారని చెప్పారు. అన్ని షాపుల లాగే పాను కూడా ప్రభుత్వ నిబంధనలకు అనుగుణంగా షాపులు నిర్వహిస్తున్నానని కానీ ఇదే వ్యాపారంలో ఉన్న కొంత మంది ప్రోత్బలంతో ఎక్సైజ్ అధికారులు ఇబ్బందులకు గురి చేస్తున్నారని చెప్పారు. ఎక్సైజ్ సీఐ కల్పన తమ కార్యాలయం వద్ద జరుగుతున్న విషయాలను స్థానిక పోలీసులకు తెలియజేశారు. విషయం తెలుసుకున్న పోలీసులు ఎస్ఐ సాయి ప్రశాంత్ త్యాగరాజన్ తో మాట్లాడి చర్చల ద్వారా సమస్యను పరిష్కరించుకునేలా చూసుకోవాలని చెప్పడంతో విద్యాసాగర్ రెడ్డి ధర్నా నిర్వహించారు.

శ్రమ దోపిడీకి వ్యతిరేకంగా ఉద్యమం

ఎఐటియుసి రాష్ట్ర కార్యదర్శి మేకల శ్రీనివాసరావు

ప్రజాపక్షం/సూర్యాపేట : శ్రమ దోపిడికి వ్యతిరేకంగా పోరాటాలు నిర్వహించాలని కేంద్రంలో నరేంద్ర మోడీ ప్రభుత్వం కార్మిక వ్యతిరేక విధానాలను అవలంభిస్తున్న ఈ ప్రభుత్వాన్ని సాగనంపాల్సిన సమయం ఆసన్నమైనదని ఏఐటియుసి రాష్ట్ర కార్యదర్శి మేకల శ్రీనివాసరావు అన్నారు. సోమవారం వ్యవసాయ మార్కెట్ ఆవరణలో సూర్యాపేట ఏరియా టిప్పర్ డ్రైవర్ సర్వ సభ్య సమావేశానికి ముఖ్యఅతిథిగా హాజరై మాట్లాడుతూ ఈ ప్రాంతంలో టిప్పర్ వర్కర్స్ పైన ఒత్తిడి పెంచి వారి శ్రమను దోచుకుంటున్న యాజమాన్యం సమాన పనికి సమాన వేతనం ఇవ్వాలని ఆయన యాజమాన్యాన్ని కోరారు. ఎనిమిది గంటల పని విధానాన్ని అమలు చేయాలని, ప్రతి కార్మికుడికి ఈఎస్ఐ, పిఎఫ్ సౌకర్యం కల్పించాలని ఆయన డిమాండ్ చేశారు. ఈ సమావేశంలో గౌరవ అధ్యక్షులు దంతాల రాంబాబు, గౌరవ సలహాదారులు చామల అశోక్ కుమార్, సిపిఐ పట్టణ కార్యదర్శి బూర వెంకటేశ్వర్లు, మహిళా సమైక్య ప్రాంతీయ కార్యదర్శి దేశగాని హేమలత, గాలి కృష్ణ, యూనియన్ అధ్యక్ష కార్యదర్శులు నరేష్ యాదవ్‌పాల్గొన్నారు.

సిపిఐ శత జయంతి ఉత్సవాలలో అధిక సంఖ్యలో పాల్గొనాలి :బంటు

ప్రజాపక్షం/వేములపల్లి: జనవరి 18న ఖమ్మం జిల్లాలో జరగబోయే సిపిఐ శతజయంతి ఉత్సవాలలో మండలం నుండి అత్యధిక సంఖ్యలో పాల్గొనాలని సిపిఐ పార్టీ జిల్లా కార్యవర్గ సభ్యులు బంటు వెంకటేశ్వర్లు పిలుపునిచ్చారు.సోమవారం మండల కార్యదర్శి జిల్లా యాదగిరి ఆధ్వర్యంలో పార్టీ కార్యాలయంలో ఏర్పాటు చేసిన ముఖ్య కార్యకర్తల సమావేశంలో ఆయన పాల్గొని 100 సంవత్సరాలుగా పేద ప్రజల పక్షాన నిలబడి ఎన్నో సంస్కరణలకు కారణమైన సిపిఐ జనవరిలో ఖమ్మం జిల్లా వేదికగా శత జయంతి ఉత్సవాలను జరుపుకుంటుందన్నారు. ఈ కార్యక్రమంలో వేములపల్లి గ్రామ శాఖ కార్యదర్శి పుట్టల నాగయ్య,మంగాపురం గ్రామ శాఖ కార్యదర్శి రంగా రెడ్డి,నాయకులు బస్కా పరమేష్,తిమ్మారెడ్డి గూడెం సిపిఐ పార్టీ వార్డ్ మెంబర్ కత్తుల భిక్షం ,వెంకట్ రెడ్డి తదితరులు పాల్గొన్నారు.

చైనీస్ మాంజా విక్రయిస్తే చర్యలు

సూర్యాపేట జిల్లా ఎస్‌పి కె నరసింహ్మ

ప్రజాపక్షం/సూర్యాపేట : గాలిపటాలు ఎగురవేయడానికి చైనీస్ మాంజా విక్రయిస్తే కఠిన చర్యలు తప్పవని జిల్లా ఎస్‌పి కె నరసింహ హెచ్చరించారు. చైనీస్ మాంజా (నైలాన్/ సింథటిక్ దారం) విక్రయించడం, నిల్వ చేయడం, వాడటంపై ప్రభుత్వం నిషేధం విధించిందన్నారు. పర్యావరణానికి, పక్షులకు, ముఖ్యంగా ద్విచక్ర వాహనదారుల ప్రాణాలకు ముప్పు కలిగిస్తున్న ఈ ప్రమాదకరమైన మాంజాను విక్రయించడం చట్టరిత్యా నేరమని స్పష్టం చేశారు. ఈ దారం గాలిపటాలు ఎగురవేసే సమయంలో మెడకు లేదా శరీర భాగాలకు తగిలితే తీవ్రమైన గాయాలు కావడమే కాకుండా ప్రాణాపాయం సంభవించే అవకాశం ఉందని, గతంలో ఇలాంటి ఘటనలు ఎన్నో చోటుచేసుకున్నాయని గుర్తు చేశారు. జిల్లాలోని ఫ్యాన్సీ షాపులు, గాలి పటాల విక్రయ కేంద్రాలపై పోలీసులు నిరంతరం నిఘా ఉంచుతారని, ఎక్కడైనా నిషేధిత చైనీస్ మాంజా కనిపిస్తే వెంటనే వాటిని సీజ్ చేయడమే కాకుండా సంబంధిత విక్రేతలపై కఠినమైన సెక్షన్ల కింద కేసులు నమోదు చేస్తామని హెచ్చరించారు. కేవలం వ్యాపార లాభాల కోసం ప్రజల ప్రాణాలతో చెలగాటం ఆడవద్దని వ్యాపారులకు సూచించారు. పర్యావరణ హితమైన, సురక్షితమైన నూలు (కాటన్) దారాలను మాత్రమే విక్రయించాలని, కొనుగోలు చేయాలని కోరారు. తల్లిదండ్రులు కూడా తమ పిల్లల పట్ల ఇట్టి విషయం పట్ల అప్రమత్తంగా ఉండాలని, ఎక్కడైనా ఎవరైనా రహస్యంగా చైనీస్ మాంజా విక్రయిస్తున్నట్లు సమాచారం తెలిస్తే వెంటనే స్థానిక పోలీసులకు లేదా డైల్ 100కు సమాచారం అందించాలని ప్రజలను కోరారు.

స్థానిక సంస్థలలో 42 శాతం రిజర్వేషన్లు కల్పించాలి

బిసి హక్కుల సాధన సమితి జిల్లా ప్రధాన కార్యదర్శి ఏషాల అశోక్

ప్రజాపక్షం/భువనగిరి రూరల్ : బీసీలకు విద్యా ఉద్యోగ రంగాలలో స్థానిక సంస్థలలో 42 శాతం రిజర్వేషన్లు కల్పించాలని బీసీ హక్కుల సాధన సమితి జిల్లా ప్రధాన కార్యదర్శి ఏషాల అశోక్ అన్నారు. 42 శాతం రిజర్వేషన్లు కల్పించాలని డిమాండ్ చేస్తూ సోమవారం భువనగిరి డిప్యూటీ తాసిల్దార్ కళ్యాణ్‌కి మెమోరాండం సమర్పించారు. ఈ సందర్భంగా బీసీ హక్కుల సాధన సమితి జిల్లా ప్రధాన కార్యదర్శి ఏశాల అశోక్ మాట్లాడుతూ కామారెడ్డి డిక్లరేషన్ ద్వారా 2023 అసెంబ్లీ ఎన్నికలలో హామీ ఇచ్చినారని హామీ ప్రకారం శాసన సభ ఏకగ్రీవంగా ఆమోదించి గవర్నర్ ద్వారా కేంద్ర ప్రభుత్వానికి పంపించి 7 నెలలు కావస్తున్నా కేంద్ర ప్రభుత్వం రాజ్యాంగ సవరణ చేసి 9వ షెడ్యూల్లో కేంద్ర ప్రభుత్వం చేర్చడంలో నిర్లక్ష్యం వహిస్తున్నారని చెప్పారు. నిర్లక్ష్యాన్ని నిరసిస్తూ రాష్ట్ర ప్రభుత్వం వెంటనే అఖిలపక్ష సమావేశాన్ని ఏర్పాటు చేసి బీసీలకు 42 శాతం రిజర్వేషన్లు కల్పించాలని డిమాండ్ చేశారు. డిప్యూటీ తహసిల్దార్ సానుకూలంగా స్పందించి రాష్ట్ర ప్రభుత్వానికి పంపిస్తానని తెలియజేశారు. ఈ కార్యక్రమంలో చేనేత కార్మిక సంఘం జిల్లా అధ్యక్షులు కస్తూరి బిక్షపతి, బీసీ నాయకులు కూరపాటి అంజయ్య, భవన నిర్మాణ కార్మిక సంఘం జిల్లా ఉప ప్రధాన కార్యదర్శి దాసరి లక్ష్మ య్య, నాయకులు గుర్రం జనార్ధన్, నాగపురి యాదగిరి, ఏం.రాజు, నీల కుమార్ పాల్గొన్నారు.

వైకుంఠ ఏకాదశి ఉత్సవాలకు ఏర్పాట్లు పూర్తి

ప్రజాపక్షం/యాదాద్రి : భాగ్యనగరానికి కోతపెట్టు దూరంలో కలిగి ఉన్న యాదాద్రి భువనగిరి జిల్లా కేంద్రంలో కలియుగ ప్రత్యక్ష దైవం శ్రీ వెంకటేశ్వర స్వామి ఆలయాన్ని మనిపల్లి హిల్స్ పై ప్రముఖ పారిశ్రామికవేత్త, మానపల్లి చారిటబుల్ ట్రస్ట్ ఆధ్వర్యంలో శ్రీశ్రీశ్రీ త్రిదండి చిన్న జీయర్ స్వామి చేతుల మీదుగా 6 మార్చ్ 2024, ఆలయ ప్రాణ మంగళ శాసనాలతో ప్రతిష్ట చేశారు. అర్థ జన రక్షకుడు, పిలిస్తే పలికే కలియుగ ప్రత్యక్ష దైవం, భక్తుల పాలిట కొంగుబంగారం శ్రీ వెంకటేశ్వర స్వామి స్వర్ణగిరి అలయాన్ని పసిడి కాంతులతో ముస్తాబయింది. భక్తులు తన్మయంచేందేల ఎంతో సుందర నయనానంద కారంగా దేవాలయాన్ని తీర్చిదిద్దారు. ఈనెల 30 నుండి జనవరి 8 వరకు ఘనంగా వైకుంఠ ఏకాదశి ఉత్సవాలను నిర్వహించేందుకు నిర్ణయించిన్నట్లు మానేపల్లి హిల్స్ చారిటబుల్ ట్రస్ట్ చైర్మన్ మానేపల్లి రామారావు తెలిపారు. అంతేగాక ఇది నూతన సంవత్సర వేడుకలతో ముడిపడి ఉంది. విష్ణు మూర్తికి అంకితం చేయబడిన పవిత్రమైన రోజు, వైకుంఠ ఏకాదశి ధనుర్మాసంలో వస్తుంది. ఇది విష్ణుకు అత్యంత పవిత్రమైన మాసంగా పరిగణిస్తారు. శ్రీవారి ఆలయంలో వైకుంఠ ద్వారం ద్వారా దర్శనం చేస్తే మోక్షానికి మార్గమని శాస్త్రాలు వెలువరిస్తున్నాయి. ప్రతిరోజు శ్రీ స్వామివారికి విశేష అలంకరణ సేవలు జరగనున్నాయి. భక్తులు కోరిన కోరికలను తీర్చే కొంగు బంగారమైన స్వర్ణగిరి శ్రీ వెంకటేశ్వర స్వామి భక్తులకు ఉత్తరద్వార దర్శనం కల్పించనున్నారు. కలియుగ దైవం స్వామివారి దర్శనానికి, రాష్ట్ర నలుమూలల నుండి ఏ కాక పొరుగు రాష్ట్రాల నుండి భక్తులు అధిక సంఖ్యలో హాజరవుతారన్న ఆలోచనతో మానేపల్లి ట్రస్ట్, ఆలయ నిర్వాహకులు ప్రత్యేకమైన ఏర్పాట్లను చేయడం జరుగుతుందని ఆలయ నిర్వాహకులు తెలిపారు. అంతేగాక వైకుంఠ ఏకాదశి ఉత్సవాల్లో పాల్గొనే భక్తుల కోసం ఆన్

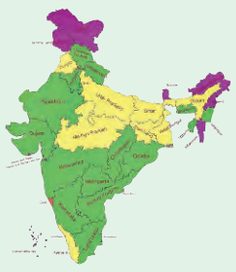

జాతీయం
NATIONAL & GENERAL NEWS

కేంద్రమంత్రి భూపేందర్ యాదవ్ రాజీనామాకు కాంగ్రెస్ డిమాండ్

న్యూఢిల్లీ: ఆరావళీ పర్వతశ్రేణులపై కేంద్ర పర్యావరణ మంత్రిత్వశాఖ కమిటీ ఇచ్చిన నివేదికను సమ్మతిస్తూ నవంబరు 20వ తేదీన ఇచ్చిన మార్గదర్శకాలను నిలిపివేస్తూ సుప్రీంకోర్టు తాజా ఉత్తర్వు జారీ చేయడంపట్ల కాంగ్రెస్‌పార్టీ హర్షం వ్యక్తం చేసింది. సుప్రీంకోర్టు ఉత్తర్వును ఆహ్వానిస్తూ, కేంద్ర పర్యావరణమంత్రి భూపేందర్ యాదవ్ తన పదవికి రాజీనామా చేయాలని డిమాండ్ చేసింది. ఆరావళీ పర్వతాలకు కొత్త నిర్వచనం ఇవ్వడాన్ని గట్టిగా సమర్థించిన మంత్రి వాదనను సుప్రీంకోర్టు తిరస్కరించిందని పేర్కొంది. కాంగ్రెస్‌పార్టీ ప్రధాన కార్యదర్శి జైరామ్ రమేశ్ ఎక్స్ వేదికగా పోస్టింగ్ పెడుతూ అనిశ్చిత పరిస్థితి మధ్య ఈ తీర్పు ఒక ఆశారేఖగా కనిపించిందన్నారు.100 మీటర్లు ఎత్తు ఉంటేనే పర్వతాలుగా గుర్తిస్తూ కొత్త నిర్వచనం ఇవ్వడం అంతకంటే తక్కువ ఎత్తున్న వాటిల్లో తవ్వకాలు కొనసాగించేందుకు అనుమతులు ఇవ్వడం కేంద్ర పర్యావరణ మంత్రిత్వశాఖ కమిటీ నివేదికలోని ప్రధానాంశాలు. ఈ అంశాలపై దేశవ్యాప్తంగా దుమారం రేగింది. పర్యావరణానికి ముప్పు వస్తుందని విమర్శలు వచ్చాయి.

ఢిల్లీని కమ్మేసిన పొగమంచు

విమాన, రైలు సేవలపై ప్రభావం.. రెడ్ అలర్ట్ జారీ చేసిన ఐఎండి

న్యూఢిల్లీ : దేశ రాజధాని ఢిల్లీని ప్రమాదకరమైన పొగమంచు కమ్మేసింది. దీంతో విజిబిలిటీ దారుణంగా పడిపోయింది. అతిసమీపంలో వెళ్తున్న వాహనాలు కూడా కనిపించని పరిస్థితి ఏర్పడింది. ఫలితంగా రోడ్డు, రైలు, వాయు మార్గాల్లో రాకపోకలకు తీవ్ర అంతరాయం ఏర్పడింది. తీవ్ర పొగమంచు నేపథ్యంలో భారత వాతావరణ శాఖ ఢిల్లీకి రెడ్ అలర్ట్ జారీ చేసింది. ప్రజలు జాగ్రత్తగా వాహనాలు నడపాలని, ఫాగ్ లైట్లను ఉపయోగించాలని సూచించింది. అత్యవసర పరిస్థితి ఉంటేనే బయటకు రావాలని హెచ్చరించింది. పొగమంచు కారణంగా విజిబిలిటీ పడిపోవడంతో ఢిల్లీ ఎయిర్‌పోర్టుకు రాకపోకలు సాగించే దాదాపు 128 విమానాలు ఆలస్యంగా నడుస్తున్నాయి. అందులో 64 అరైవల్స్ కాగా, 64 డిపార్చర్స్ ఉన్నాయి. మరికొన్నింటిని దారి మళ్లించారు. ఈ నేపథ్యంలో ప్రయాణికులకు ఢిల్లీ ఎయిర్‌పోర్టు కీలక అడ్వైజరీ జారీ చేసింది. ఎయిర్‌పోర్టుకు వచ్చే ముందు విమాన స్టేటస్‌ను చెక్‌చేసుకోవాలని సూచించింది. మరోవైపు విమానాల రద్దు, ప్రయాణ సమయాల్లో మార్పుల గురించి తెలుసుకోవడానికి తమ అధికారిక వెబ్‌సైట్లను తనిఖీ చేయాలని విమానయాన సంస్థలు ప్రయాణికులకు సూచించాయి. మరోవైపు.. పలు రైళ్లు కూడా ఆలస్యంగా నడుస్తున్నాయి. రాజధాని ఎక్స్‌ప్రెస్, వందేభారత్, జన శతాబ్దితో సహా పలు రైళ్లు ఆలస్యంగా నడుస్తున్నట్లు అధికారులు తెలిపారు. ఇదిలా ఉండగా.. సోమవారం ఉదయం ఢిల్లీలో గాలి నాణ్యత సూచిక ప్రమాదకరస్థాయిలో నమోదైంది. నగరంలో ఓవరాల్ ఎక్యూఐ లెవెల్స్ 402గా నమోదైనట్లు సెంట్రల్ పొల్యూషన్ కంట్రోల్ బోర్డు తెలిపింది. నగరంలోని 40 ఎయిర్ మానిటరింగ్ కేంద్రాల్లోని 25 కేంద్రాల్లో ఇవాళ ఉదయం 7 గంటలకు గాలి నాణ్యత సూచిక తీవ్రమైన కేటగిరీలో నమోదైంది. వివేక్ విహార్‌లో అత్యధికంగా 460గా నమోదైంది. ఆనంద్ విహార్ (459), రోహిణి (445), వజీర్‌పూర్‌లో 444గా ఏక్యూఐ లెవెల్స్ నమోదయ్యాయి.

సెంగార్‌ను విడుదల చేయొద్దు

- ఉన్నావ్ అత్యాచార కేసులో దోషికి సుప్రీం షాక్
- జీవిత ఖైదు నిలిపివేస్తూ ఢిల్లీ హైకోర్టు ఇచ్చిన ఉత్తర్వులపై స్టే
- సిబిఐ పిటిషన్‌పై నాలుగు వారాల్లోగా స్పందన తెలియజేయాలని సెంగార్‌కు నోటీసు

న్యూఢిల్లీ:ఉన్నావ్ అత్యాచార కేసులో కీలక పరిణామం చోటు చేసుకుంది. బహిష్కృత బిజెపి నాయకుడు కుల్దీప్ సింగ్ సెంగార్‌కు విధించిన జీవిత ఖైదును నిలిపివేస్తూ ఢిల్లీ హైకోర్టు ఇచ్చిన ఉత్తర్వులపై సుప్రీంకోర్టు సోమవారం స్టే విధించింది. అతడిని కస్టడీ నుండి విడుదల చేయవద్దని పేర్కొంది. హైకోర్టు ఉత్తర్వును సవాలు చేస్తూ సిబిఐ దాఖలు చేసిన పిటిషన్‌పై విచారణ జరిపిన ప్రధాన న్యాయమూర్తి సూర్య కాంత్, జస్టిస్ జె.కె. మహేశ్వరి, జస్టిస్ అగస్టిన్ జార్జ్ మసిహ్‌లతో కూడిన వెకేషన్ బెంచ్ ఈ విషయంలో పరిగణించాల్సిన ముఖ్యమైన న్యాయపరమైన ప్రశ్నలు తలెత్తాయని పేర్కొంది. సిబిఐ పిటిషన్‌పై నాలుగు వారాల్లోగా స్పందన తెలియజేయాలని కోరుతూ సుప్రీంకోర్టు సెంగార్‌కు నోటీసు కూడా జారీ చేసింది. సాధారణంగా ట్రయల్ కోర్టు లేదా హైకోర్టు జారీ చేసిన ఉత్తర్వుల మేరకు దోషి లేదా విచారణలో ఉన్న వ్యక్తికి బెయిల్ మంజూరు చేసినప్పుడు, ఆ వ్యక్తి వాదన వినకుండా అటువంటి ఉత్తర్వులపై తాము స్టే విధించబోమనే విషయం తమకు తెలుసని బెంచ్ పేర్కొంది. సెంగార్ వేరే కేసులో కూడా దోషిగా నిర్ధారించబడి, శిక్షించబడ్డాడని, ఆ కేసులో ఇంకా కస్టడీలోనే ఉండడాన్ని గమనంలోకి తీసుకుంది. 'ఈ కేసులోని ప్రత్యేక పరిస్థితులలో హైకోర్టు ఈనెల 23న జారీ చేసిన వివాదాస్పద ఉత్తర్వు అమలుపై మేము స్టే విధిస్తున్నాము. పర్యవసానంగా, సదరు ఉత్తర్వు ప్రకారం ప్రతివాది (సెంగార్)ని కస్టడీ నుండి విడుదల చేయరాదు' అని బెంచ్ పేర్కొంది. ఈ విషయంలో తమ పరిశీలన కోసం అనేక ముఖ్యమైన న్యాయపరమైన ప్రశ్నలు తలెత్తాయని సుప్రీంకోర్టు తెలిపింది. సిబిఐ తరపున హాజరైన సొలిసిటర్ జనరల్ తుషార్ మెహతా, మైనర్ బాలికపై జరిగినది 'భయంకరమైన అత్యాచారం' అని పేర్కొంటూ హైకోర్టు ఉత్తర్వుపై స్టే విధించాలని బెంచ్‌ను కోరారు. ఈ సందర్భంలో ఈ ఉత్తర్వుపై స్టే విధించాలని మన స్సాక్షిని కోరుతున్నానని, 15 సంవత్సరాల 10 నెలల వయస్సు ఉన్న ఆ బాలికకు తాము జవాబుదారీగా ఉండాలని ఉన్నత న్యాయాధికారి అన్నారు. ఢిల్లీ హైకోర్టు 23 నాటి ఉత్తర్వులో సెంగార్ పోక్సో చట్టంలోని సెక్షన్ 5 (సి) (ప్రభుత్వ ఉద్యోగిచే తీవ్రమైన లైంగిక దాడి) కింద దోషిగా నిర్ధారించబడినప్పటికీ, ఎన్నికైన ప్రతినిధి ఐపిసిలోని సెక్షన్ 21 ప్రకారం 'ప్రభుత్వ ఉద్యోగి' నిర్వచనంలోకి సరిపోరని పేర్కొంది. బాధితురాలు మైనర్ అయినప్పుడు ప్రభుత్వ ఉద్యోగి అనే భావన పూర్తిగా అసంబద్ధమైనది, అప్రస్తుతమైనది అని వాదించడమే మీ వాదననా?' అని ప్రధాన న్యాయమూర్తి ప్రశ్నించారు. దానికి సానుకూలంగా స్పందిస్తూ, లైంగిక నేరాల నుండి పిల్లల రక్షణ (పోక్సో) చట్టంలో ప్రభుత్వ ఉద్యోగి అనే పదానికి నిర్వచనం ఇవ్వలేదని మెహతా అన్నారు. ఈ చట్టంలోని నిబంధనలు ప్రస్తుతం అమలులో ఉన్న ఇతర చట్టాల నిబంధనలకు అదనంగా ఉంటాయని, వాటికి విరుద్ధంగా ఉండవని, ఏదైనా వైరుధ్యం తలెత్తితే పోక్సో నిబంధనలే చెల్లుబాటు అవుతాయని చెప్పే పోక్సో చట్టంలోని సెక్షన్ 42 ఎని కూడా ఆయన ప్రస్తావించారు. సీనియర్ న్యాయవాది ఎన్ హరిహరన్, ఇతర న్యాయవాదులతో కలిసి సెంగర్ తరపున హాజరై, హైకోర్టు ఉత్తర్వుపై స్టే కోరుతూ సిబిఐ దాఖలు చేసిన పిటిషన్‌ను వ్యతిరేకించారు. ఈ విషయంపై పరిశీలన అవసరమని మాత్రమే తాము చెబుతున్నామని ధర్మాసనం పేర్కొంటూ, సెంగర్ న్యాయవాదులు చేసిన వాదనలను పరిగణనలోకి తీసుకోవాలని, వాటిపై లోతైన పరిశీలన అవసరమని తెలిపింది.

దోషికిఉరిశిక్ష పడేంత వరకు విశ్రమించను : బాధితురాలు

కుల్దీప్ సెంగార్ జీవిత ఖైదును నిలిపివేస్తూ ఢిల్లీ హైకోర్టు ఇచ్చిన ఉత్తర్వులపై సుప్రీంకోర్టు స్టే విధించడం పట్ల ఉన్నావ్ అత్యాచార బాధితురాలు సంతృప్తి వ్యక్తం చేశారు. దోషికి ఉరిశిక్ష పడే వరకు విశ్రమించను అని పేర్కొన్నారు. 'సుప్రీంకోర్టు నిర్ణయంతో నేను చాలా సంతోషంగా ఉన్నాను. నాకు సుప్రీంకోర్టు నుండి న్యాయం లభించింది. నేను మొదటి నుండి న్యాయం కోసం నా గళం వినిపిస్తున్నాను' అని బాధితురాలు ఢిల్లీ నుండి ఫోన్‌లో పిటిఐకి తెలిపారు. 'నేను ఏ కోర్టు పైనా ఎలాంటి ఆరోపణలు చేయడం లేదు. నాకు అన్ని కోర్టులపై నమ్మకం ఉంది, కానీ సుప్రీం కోర్టు నాకు న్యాయం చేసింది. భవిష్యత్తులో కూడా చేస్తుంది' అని ఆమె అన్నారు. దోషి కుల్దీప్‌కు ఉరిశిక్ష పడే వరకు విశ్రమించనని, తాను పోరాడుతూనే ఉంటానన్నారు. అప్పుడే నాకు, నా కుటుంబానికి న్యాయం జరుగుతుందని, నేటికీ తనకు బెదిరింపులు వస్తునే ఉన్నాయని చెప్పారు. బాధితురాలి తల్లి ఈ ఊరట కల్పించినందుకు సుప్రీంకోర్టుకు ధన్యవాదాలు తెలిపారు. తన భర్తను చంపిన వారికి మరణశిక్ష విధించాలని విలేకరులతో అన్నారు. ఈ ఉత్తర్వుపై స్పందిస్తూ సామాజిక కార్యకర్త యోగితా భయానా మాట్లాడుతూ ఈ ఉత్తర్వుకు విస్తృతమైన పరిణామాలు ఉన్నాయన్నారు. ఇది కేవలం ఒక బాధితురాలి పోరాటం కాదు, ఇది అమ్మాయిలందరి పోరాటం. సాధారణంగా స్టేలు మంజూరు చేయనప్పటికీ, ఈ కేసు భిన్నమైనది అని సుప్రీంకోర్టు స్వయంగా పేర్కొందని ఆమె అన్నారు.

ఒక్కటైన బాబాయ్... అబ్బాయ్..

- పుణె, పింప్రి-చిండ్వాడ మున్సిపల్ ఎన్నికలకు అజిత్ నేతృత్వంలోని ఎన్‌సిపితో శరద్ పవార్ పార్టీ పొత్తు

పుణె: మహారాష్ట్రలో స్థానిక ఎన్నిల వేళ రాజకీయాల్లో కీలక పరిణామాలు చోటు చేసుకుంటున్నాయి. రానున్న పుణె మున్సిపల్ ఎన్నికల కోసం మహారాష్ట్ర ఉప ముఖ్యమంత్రి అజిత్ పవార్ నేతృత్వంలోని ఎన్‌సిపితో తమ పార్టీ పొత్తు పెట్టుకుంటుందని ఎన్‌సిపి (ఎన్‌పి) నాయకుడు రోహిత్ పవార్ సోమవారం ప్రకటించారు. ఎన్నికల్లో ప్రత్యర్థి వర్గంతో కలిసి వెళ్లాలని పార్టీ కార్యకర్తలు కోరుకుంటున్నారని ఆయన తెలిపారు. పింప్రి–చిండ్వాడ మున్సిపల్ కోసం రెండు వర్గాల మధ్య పొత్తు కుదిరినట్లు అజిత్ పవార్ ఆదివారం ప్రకటించారు. 'ఎన్‌సిపి (ఎస్‌పి) నగర అధ్యక్షుడు ప్రశాంత్ జగతాప్ పార్టీ నుండి నిష్క్రమించిన తర్వాత, చాలా మంది కార్యకర్తలు వర్కింగ్ ప్రెసిడెంట్ సుప్రియా సూలే వద్దకు వచ్చి రెండు వర్గాలు కలిసి ముందుకు సాగాలని చెప్పారు.'(శరద్) పవార్ సాహెబ్ ఈ నిర్ణయంలో పాలుపంచుకోలేదు. అయితే, పార్టీ కార్యకర్తలు ముఖ్యమని, మున్సిపల్ ఎన్నికల విషయంలో వారి అభిప్రాయాలకు ప్రాధాన్యత ఇవ్వాలని ఆయన నమ్ముతారు' అని పార్టీ ప్రధాన కార్యదర్శి అన్నారు.సీట్ల పంపకాల ఫార్ములా కూడా ఖరారైందని, అయితే దాని గురించి ఆయన వివరంగా చెప్పలేదని తెలిపారు. పుణె, పింప్రి–చిండ్వాడ మున్సిపల్ కార్పొరేషన్లతో సహా మహారాష్ట్రలోని 29 మున్సిపల్ సంస్థలకు జనవరి 15న ఎన్నికలు జరగనున్నాయి. మరుసటి రోజు ఓట్ల లెక్కింపు జరుగుతుంది. నామినేషన్ల దాఖలుకు చివరి తేదీ డిసెంబర్ 30.

33 మంది బిఎల్‌ఒల మృతి పర్వాలేదా?

కేంద్ర ప్రభుత్వంపై రాజ్యసభ ఎంపి వ్యంగ్యాస్త్రాలు

న్యూఢిల్లీ : దేశంలోని వివిధ ప్రాంతాల్లో ఎస్ఐఆర్ ప్రక్రియలో నిమగ్నమైన బూత్ స్థాయి అధికారుల మరణాలకు సంబంధించి రాజ్యసభ ఎంపి కపిల్ సిబల్ సోమవారం ప్రభుత్వంపై విమర్శలు గుప్పించారు. ఒక ఆరోపిత 'చొరబాటుదారుడి' ఉనికి సరికాదు, కానీ బిఎల్‌ఒల మరణాలు ఫర్వాలేదా అని ఆయన ప్రశ్నించారు.పశ్చిమ బెంగాల్‌లోని బంకురా జిల్లాలో ఒక బూత్ స్థాయి అధికారి (బిఎల్‌ఒ) మృతదేహం లభించిన మరుసటి సిబల్ ఈ వ్యాఖ్యలు చేశారు. ఓటర్ల జాబితాల ప్రత్యేక ముమ్మర సవరణ (ఎస్ఐఆర్)కు సంబంధించిన పని ఒత్తిడి ఈ మరణానికి కారణమై ఉండవచ్చని ఆరోపణలు వెల్లువెత్తాయి. 'బెంగాల్‌లో మరో బిఎల్‌ఒ ఆత్మహత్య. దేశవ్యాప్తంగా మొత్తం: 33. ఒక ఆరోపిత 'చొరబాటుదారుడు' ఉంటే అది సరికాదు. మరి 33 మంది బిఎల్‌ఒలు చనిపోతే అది ఫర్వాలేదా?' అని సిబల్ ఎక్స్‌లో ఒక పోస్ట్‌లో పేర్కొన్నారు. గత నెలలో కేంద్ర హోంమంత్రి అమిత్ షా మాట్లాడుతూ దేశం నుండి చొరబాటుదారులను ప్రభుత్వం బయటకు పంపిస్తుందని, చొరబాటుదారుల పేర్లు ఓటర్ల జాబితాలో ఉండాలని కోరుకుంటున్నందున కొన్ని రాజకీయ పార్టీలు ఎస్ఐఆర్ ప్రక్రియను వ్యతిరేకిస్తున్నాయని ఆరోపించారు. తాజాగా బిఎల్‌ఒ మరణం పశ్చిమ బెంగాల్‌లోని రాణిబంధ్ బ్లాక్‌లో జరిగింది. ఆదివారం ఉదయం హరధన్ మండల్ మృతదేహం ఒక పాఠశాల ప్రాంగణంలో లభ్యమైంది. సంఘటనా స్థలంలో ఒక సూసైడ్ నోట్ లభించిందని పోలీసులు తెలిపారు. 'మండల్ ఒక పాఠశాల ఉపాధ్యాయుడు. రాణిబంధ్ బ్లాక్‌లోని రాజకట ప్రాంతం పరిధిలోని బూత్ నెం. 206కు బిఎల్‌ఒగా పనిచేశారు' అని ఒక పోలీసు అధికారి తెలిపారు. మృతుడి సంతకంతో ఉన్న ఒక లేఖ ఘటనా స్థలంలో లభించింది. అందులో అతను బిఎల్‌ఒగా పని ఒత్తిడిని తట్టుకోలేకపోతున్నట్లు పేర్కొన్నట్లు సమాచారం.

రాష్ట్రాల్లో మతహింసలు జరిగితే...
ఆపేందుకు కేంద్రం ఒత్తిడి తేవాలి

జాతీయ కాన్ఫరెన్స్ అధ్యక్షుడు ఫరూక్ అబ్దుల్లా సూచన

శ్రీనగర్ : రాష్ట్ర ప్రభుత్వాల పరిధిలో మత హింస ఘటనలు జరిగినప్పుడు వాటిని ఆపడానికి కేంద్రం ఆయా రాష్ట్ర ప్రభుత్వాలపై ఒత్తిడి తేవాలని జాతీయ కాన్ఫరెన్స్ అధ్యక్షుడు ఫరూక్ అబ్దుల్లా సూచించారు. ఇలాంటి ఘటనలను ఆపాలని రాష్ట్రాలకు చెప్పడం కేంద్రం కర్తవ్యమని శ్రీనగర్‌లోని పార్టీ ప్రధాన కార్యాలయంలో అబ్దుల్లా విలేకరులతో అన్నారు. జమ్ముకశ్మీర్‌లోని కిష్ట్వార్ జిల్లాలో మసీదు, మదర్సాపై రాళ్ల దాడి జరిగిందనే ఆరోపణల ఘటనపై ఆయన ఈ వ్యాఖ్యలు చేశారు. 'సమాజంలో దుర్మార్గులు ఉన్నారు, వారు ఎప్పుడూ ఉంటారు. భారతదేశం ఒక లౌకిక దేశమని, రాజ్యాంగం అన్ని మతాల ప్రజలకు తమ మతాన్ని ఆచరించే హక్కును కల్పిస్తుందని మేము కేంద్రాన్ని పదేపదే కోరాము' అని ఆ మాజీ ముఖ్యమంత్రి అన్నారు. బంగ్లాదేశ్‌లోని పరిస్థితిపై స్పందిస్తూ, పొరుగు దేశంలో శాంతియుత ఎన్నికలు జరిగి కొత్త ప్రభుత్వం ఏర్పడుతుందని అబ్దుల్లా ఆశాభావం వ్యక్తం చేశారు. 'మాకు శాంతి, స్నేహం, సౌభ్రాతృత్వం కావాలి. (ఢాకాలో) కొత్త ప్రభుత్వం భారతదేశంతో స్నేహానికి కొత్త మార్గాన్ని కనుగొంటుందని నేను ఆశిస్తున్నాను' అని ఆయన అన్నారు. రానున్న కొత్త సంవత్సరం ప్రజలకు గత సంవత్సరం కంటే మెరుగ్గా ఉండాలని అబ్దుల్లా ప్రార్థించారు. 'మన సమస్యలు తీరి, శాంతి, పర్యాటకం వర్ధిల్లుతాయని ఆశిస్తున్నాను' అని అన్నారు.

విభేదాలు పక్కనపెట్టండి

శివసేన (యుబిటి)తో కలిసి ఐక్యంగా పనిచేసి ముంబయిని కాపాడుకోవాలని కార్యకర్తలకు రాజ్ ఠాకరే దిశా నిర్దేశం

ముంబయి : ముంబయిని కాపాడటానికి విభేదాలను పక్కనపెట్టి శివసేన (యుబిటి)తో కలిసి ఐక్యంగా పనిచేయాలని మహారాష్ట్ర నవనిర్మాణ సేన అధ్యక్షుడు రాజ్ ఠాకరే సోమవారం తన పార్టీ కార్యకర్తలకు దిశా నిర్దేశం చేశారు. జనవరి 15న జరగనున్న ముంబయి మున్సిపల్ ఎన్నికల్లో ఈ రెండు పార్టీల కూటమి విజయం సాధించేలా చూడాలని కోరారు. రంగశారద ఆడిటోరియంలో సోమవారం రాజ్ ఠాక్రే పార్టీ కార్యకర్తలను ఉద్దేశించి మాట్లాడుతూ కొందరు ముంబయిని మహారాష్ట్ర నుండి వేరు చేయాలనే కలలు కంటున్నారని, దాని కోసం ప్రణాళికలు కూడా రచిస్తున్నారని ఆరోపించారు. ముంబయిని విడదీయాలనే ఈ కలను నాశనం చేయాలని, ముంబయి మరాఠీ మనుషులది, మహారాష్ట్రదని ఆయన స్పష్టం చేశారు. ఈ ఎన్నిక మరాఠీ మనుషులకు చాలా కీలకమని, మహారాష్ట్ర కంటే పెద్ద పోరాటం మరొకటి లేదని పార్టీ నాయకుడు బాలా నందగావ్కర్ ఠాక్రే మాటలను ఉటంకిస్తూ అన్నారు. ఈ మున్సిపల్ ఎన్నికలలో ప్రతి సీటు ముఖ్యమైనది కాబట్టి పార్టీ కార్యకర్తలు కూటమి ధర్మాన్ని పాటించాలని విజ్ఞప్తి చేశారు. 'ముంబయిని కాపాడటానికి మీ విభేదాలను పక్కన పెట్టండి. పార్టీ కార్యకర్తలు, స్థానిక నాయకులు శివసేన (యుబిటి), ఎన్‌సిపి (ఎస్‌పి) అభ్యర్థుల ప్రచారంలో పాల్గొనాలి. దానికి ప్రతిఫలంగా శివసేన (యుబిటి) కూడా అదే విధంగా సహకరిస్తుంది' అని రాజ్ ఠాక్రే తెలిపారు. నేషనలిస్ట్ కాంగ్రెస్ పార్టీ (ఎస్‌పి) కూడా ఈ కూటమిలో భాగమవుతుందన్నారు. పార్టీ అధికారిక అభ్యర్థిగా నామినేషన్ దాఖలు చేయడానికి అవసరమైన ఎబి ఫారాలను సోమవారం పంపిణీ చేస్తామని నందగావ్కర్ తెలిపారు. కొన్ని వార్డుల కోసం చివరి నిమిషంలో చర్చలు ఇంకా జరుగుతున్నాయని నందగావ్కర్ చెప్పారు. కూటమి ఏర్పాటు కారణంగా నామినేషన్ దక్కనందుకు పార్టీ కార్యకర్తలు నిరాశ చెందారని అంగీకరించిన నందగావ్కర్, వారు నిరుత్సాహపడకూడదని, ఇది చివరి ఎన్నిక కాదని అన్నారు.

హిందీ మాట్లాడుతున్నదని.. కుమార్తెను హత్య చేసిన తల్లి

ముంబయి : మాతృభాషలో కాకుండా హిందీలో కుమార్తె మాట్లాడటంపై తల్లి ఆగ్రహించింది. ఈ నేపథ్యంలో ఆ చిన్నారి గొంతునొక్కి హత్య చేసింది. తొలుత గుండెపోటుతో ఆ బాలిక మరణించిన ట్లుగా నమ్మించేందుకు తల్లి ప్రయత్నించింది. అయితే పోలీసుల దర్యాప్తులో అసలు విషయం బయటపడింది. మహారాష్ట్రలోని రాయ్‌గఢ్‌లో ఈ సంఘటన జరిగింది. గురుసంకల్ప్ హౌసింగ్ సొసైటీలో నివసిస్తున్న 30 ఏళ్ల మహిళకు ఆరేళ్ల కుమార్తె ఉన్నది. ఆ చిన్నారికి చిన్నప్పటి నుంచి మాటలకు సంబంధించిన సమస్య ఉన్నది. ఈ నేపథ్యంలో ఆ బాలిక మరాఠీ బదులు ఎక్కువగా హిందీలో మాట్లాడుతున్నది. కాగా, బాలిక తల్లి దీనిపై అసంతృప్తి వ్యక్తం చేసింది. పలుమార్లు భర్తకు ఫిర్యాదు చేసింది. మరాఠీ బదులు హిందీలో మాట్లాడుతున్నదన్న హత్య చేసేందుకు ప్లాన్ వేసింది.

ఆరావళీపై పాత మార్గదర్శకాలు నిలిపివేత

ఉన్నతస్థాయి నిపుణుల కమిటీకి సుప్రీంకోర్టు ప్రతిపాదన

న్యూఢిల్లీ: ఆరావళీ పర్వత శ్రేణులకు నిర్వచనం ఇచ్చే వివాదంపై గతనెల ఇచ్చిన ఉత్తర్వులను సుప్రీంకోర్టు నిలిపివేసింది. 'నియంత్రణ లోపాలు' నివారించడంకోసం ఈ విషయంలో తదుపరి దర్యాప్తు చేయాల్సిన అవసరం ఉందని ప్రధాన న్యాయమూర్తి జస్టిస్ సూర్యకాంత్ సారథ్యానగల సుప్రీంకోర్టు ధర్మాసనం (వెకేషన్) సోమవారం తన తాజా ఉత్తర్వుల్లో స్పష్టం చేసింది. నియంత్రణ లోపాల దర్యాప్తు , పూర్తిస్థాయి విశ్లేషణ నిమిత్తం ఉన్నతస్థాయి అధికారాలుగల ఒక నిపుణుల కమిటీని ఏర్పాటు చేయాలని ధర్మాసనం ప్రతిపాదించింది. ఆరావళీ పర్వతశ్రేణుల సమగ్రతను, విస్తారమైన ఏకీకృత పర్వతాలలో ఉన్న జీవవైవిధ్యాన్ని రక్షించడంలో ఒకవేళ ఇంతకుముందు కమిటీ నివేదికలో ఏమైనా నైతికనిష్ఠ లోపాలు ఉన్నాయా? అనే విషయాన్ని ధృవీకరించుకుని ఒక స్పష్టతకు వచ్చేందుకు వీలుగా తదుపరి దర్యాప్తు అవసరమని ధర్మాసనం అభిప్రాయం వ్యక్తం చేసింది.

కొన్ని కీలకమైన సమస్యలపై ఒక స్పష్టత తీసుకోవడంకోసం ఈ నిర్ణయం తీసుకున్నారు. 2024 మే తొమ్మిదో తేదీన సుప్రీంకోర్టు ఒక ఉత్తర్వు జారీ చేసింది. దాని ప్రకారం తదుపరి ఉత్తర్వులు ఇచ్చేవరకూ ఆరావళీ పర్వత శ్రేణులలో గనుల తవ్వకాలకు ఎలాంటి అనుమతులు ఇవ్వకూడదని నాటి ఉత్తర్వులో ఆదేశించింది. 2010 సంవత్సరం ఆగస్టు 25వ తేదీన ఎఫ్ఎస్ఐ ఒక నివేదిక ఇచ్చింది. ముందస్తు అనుమతి లేకుండా ఎలాంటి తవ్వకాలకు అనుమతి ఇవ్వకూడదని ఆ నివేదిక నిర్వచించింది. ఈ నివేదిక అంశాలకు అనుగుణంగా సుప్రీంకోర్టు ఆనాడు ఉత్తర్వులు ఇచ్చింది. కమిటీ నివేదికను లేదా నవంబరు 20వ తేదీన ఇచ్చిన మార్గదర్శకాలను అమలు చేసే ముందుగా న్యాయబద్ధమైన, నిష్పక్షపాతమైన,స్వతంత్ర నిపుణుల అభిప్రాయాన్ని తప్పనిసరిగా పరిగణనలోకి తీసుకోవాలని, ఆ తర్వాత సంబంధిత ప్రముఖులతో మంతనాలు చేయాలని ధర్మాసనం స్పష్టం చేసింది. ఆరావళీ పర్వతశ్రేణులను సంరక్షించాల్సిన అవసరం ఉందని, వాటిని పలు రూపాల్లో కరిగించేస్తే తీవ్ర ప్రమాదం వాటిల్లుతుందని పర్యావరణవేత్తలు తీవ్ర ఆందోళన వ్యక్తం చేశారు. ఈ పర్వతశ్రేణులకు తప్పుడు నిర్వచనం ఇవ్వకూడదని, కొత్తగా ఇచ్చిన నిర్వచనాన్ని అమలు చేయడంలో తప్పుడు పద్ధతులు అనురించకూడదని ఈ కోర్టు ఆదేశిస్తున్నది'' అని ధర్మాసనం తాజా ఉత్తర్వులలో పేర్కొంది. న్యాయస్థానం జారీ చేసిన మార్గదర్శకాలు, కొన్ని నిబంధనలలో స్పష్టత కొరవడిందని, సందిగ్ధత ఉందని దీనివల్ల ప్రజల నుండి అసమ్మతి, విమర్శలు కనిపించిని పేర్కొంది. అందువల్ల నియంత్రణకు సంబంధించి లోపాలను సవరించేందుకు, ఆ లోపాలను నివారించేందుకు, ఒకవేళ ఆరావళీ పర్వతాలలో ఉన్న జీవజాల వైవిధ్యాన్ని కాపాడే అంశంలో ఉన్న తీవ్రతను తక్కువచేసి చూపించారా? అనే విషయంలో స్పష్టత తీసుకునేందుకు తదుపరి దర్యాప్తు అవసరమని సుప్రీంకోర్టు ధర్మాసనం అభిప్రాయం వ్యక్తం చేసింది. వాయువ్య భారత్‌లోని నాలుగు రాష్ట్రా(డిల్లీ, హర్యానా,రాజస్థాన్,గుజరాత్)లలో 670 కి.మీ మేరకు విస్తరించి ఉన్న ఆరావళీ పర్వత శ్రేణులకు ఏకీకృత నిర్వచనాన్ని సమ్మతించేందుకు నవంబరు 20వ తేదీన సుప్రీంకోర్టు ఉత్తర్వులు ఇచ్చింది. ఐతే తదుపరి దర్యాప్తు పేరుతో తన ఉత్తర్వులను తానే తాజాగా నిలిపివేసింది. 100 మీటర్ల ఎత్తు, ఈ పర్వతశ్రేణుల మధ్య ఉన్న 500 మీటర్ల ఖాళీ పల్లపు ప్రాంతాన్ని కొలమాన ప్రాతిపదికగా తీసుకోవడాన్ని ''కీలకమైన సందిగ్ధత''లను పరిష్కరించాల్సిన అవసరం ఉందని ధర్మాసనం స్పష్టం చేసింది. జస్టిస్ సూర్యకాంత్‌తోపాటు ఈ ధర్మాసనంలో జస్టిస్ జె.కె.మహేశ్వరి, జస్టిస్ అగస్టిన్ జార్జ్ మాసిహ్‌లు సభ్యులుగా ఉన్నారు. ఈ పర్వతశ్రేణుల మధ్య ఉన్న పల్లపు ప్రాంత ఖాళీ ప్రదేశం పర్యావరణ రక్షణకు అత్యంత కీలకమైన ప్రాముఖ్యాంశంగా ఉంది. నవంబరు 20వ తేదీన సుప్రీంకోర్టు ఆరావళీ పర్వత శ్రేణుల్లో కొత్తగా గనుల తవ్వకాలకు లీజులను రద్దు చేసింది. నిపుణుల కమిటీ వచ్చే వరకూ ఢిల్లీ,హర్యానా,రాజస్థాన్, గుజరాత్ లలో ఉన్న శ్రేణులకు ఈ ఉత్తర్వులు వర్తిస్తాయి. ప్రపంచంలో అత్యంత పురాతనమైన ఆ రావళీ పర్వతశ్రేణుల వ్యవస్థను సంరక్షించడానికి ని ర్వచనాన్ని మార్పు చేసేందుకు కేంద్ర పర్యావరణ, అటవీ వాతావరణ మార్పుల మంత్రిత్వశాఖ కమిటీ ఇచ్చిన సిఫార్సులను తొలుత సుప్రీంఆమోదించింది.

'మకరవిళక్కు'కు నేడు తెరుచుకోనున్న
శబరిమల ఆలయం

శబరిమల : కేరళ శబరిమలలోని ప్రసిద్ధ అయ్యప్ప ఆలయం వార్షిక మకరవిళక్కు ఉత్సవం నిమిత్తం నేటి సాయంత్రం తెరుచుకోనున్నట్లు ట్రావెన్‌కోర్ దేవస్వం బోర్డు (టిడిబి) సోమవారం తెలిపింది. రెండు నెలలకు పైగా సాగే తీర్థయాత్ర కాలానికి ముగింపు పలికే పవిత్రమైన 'మకరవిళక్కు' వేడుక 2026 జనవరి 14న జరగనుంది. అయితే ఆలయం మంగళవారం తెరుచుకుంటుందని, తంత్రి (ప్రధాన పూజారి) మహేష్ మోహనారు సమక్షంలో 'మేల్శాంతి' (ప్రధాన అర్చకుడు) ఇడి ప్రసాద్ గర్భగుడిని తెరుస్త

ప్రజాపక్షం
మంగళవారం, 30 డిసెంబరు

‘ఆరావళీ’కి ఊరట

ఆరావళీ వివాదంపై సుప్రీం కోర్టు తన గత ఉత్తర్వులను తాత్కాలికంగా నిలిపివేయడం హర్షణీయం.. ఆహ్వానించదగిన పరిణామం. సుప్రీంకోర్టు స్వయంచాలకంగా ఈ అంశాన్ని పరిశీలనకు తీసుకుని, తన స్వంత ఆదేశాలనే నిలిపివేసి, ప్రభుత్వాన్ని మళ్లీ పునఃపరిశీలన చేయమని చెప్పడం శుభకరం. ఆరావళీ పర్వత శ్రేణులకు ఒకే విధమైన నిర్వచనాన్ని అంగీకరిస్తూ నవంబర్ 20న ఇచ్చిన తీర్పులోని ఆదేశాలు అమలులోకి రాకుండా నిలిపివేయడం ఊరటనిచ్చే అంశం. ఈ అంశాన్ని సమగ్రంగా, లోతుగా అధ్యయనం చేయడానికి నిపుణులతో కూడిన ఒక హైపవర్డ్ కమిటీని ఏర్పాటు చేయాలని ప్రతిపాదించడం కూడా, కేంద్ర ప్రభుత్వ నిర్ణయంపై తీవ్ర అభ్యంతరాలు వ్యక్తం చేస్తున్న పర్యావరణవాదులకు ఉపశమనమిచ్చింది. పరిపాలనా వైఫల్యం, పాలనలో లోపాల ఫలితంగానే ఆరావళీ పర్వత శ్రేణుల్లో గనుల తవ్వకాలు జోరుగా సాగుతున్నాయన్న విమర్శలున్నాయి. కొత్త లీజులను కేంద్రం రద్దు చేసినప్పటికీ, ఇప్పటికే కుదిరిన ఒప్పందాలను అడ్డుపెట్టుకొని, విచ్చలవిడిగా పర్వత శ్రేణులను తొలిచేయడం అత్యంత ప్రమాదకరం. దేశ అత్యున్నత న్యాయ స్థానం పరిస్థితి తీవ్రతను గుర్తించి, కమిటీ ఏర్పాటు చేయాలని పేర్కొవడం సంతోషకరం. అయితే, ఈ కమిటీలో కేవలం అధికారులు మాత్రమే కాకుండా పర్యావరణ శాస్త్రవేత్తలు, పర్యావరణవాదులు కూడా తప్పనిసరిగా ఉండాలి. లేకపోతే, పర్యావరణం మీద రాజకీయమే గెలిచే ప్రమాదం ఉంది. కమిటీ నివేదిక ఇచ్చే వరకూ ఆరావళీలో అన్ని రకాల గనుల తవ్వకాలను పూర్తిగా నిలిపివేయాలి. ప్రజల ఆరోగ్యం, పర్యావరణ వ్యవస్థపై జరిగిన నష్టాన్ని అంచనా వేయడానికి స్వతంత్రమైన, సమగ్ర పర్యావరణ–సామాజిక ప్రభావ అంచనా అధ్యయనం జరగాలి. ఒప్పందాలను అడ్డుపెట్టుకొని రియల్ ఎస్టేట్, మైనింగ్ లాబీలు ఆధిపత్యం చెలాయిస్తున్నప్పటికీ, ఆరావళీ శ్రేణుల భౌగోళిక లక్షణాలకు స్పష్టమైన నిర్వచనం ఇవ్వకపోవడం గమనార్హం. పర్యావరణ, అటవీ, వాతావరణ మార్పుల మంత్రిత్వశాఖ కమిటీ సిఫారసుల మేరకు, స్థానిక భూమి మట్టానికి 100 మీటర్లు లేదా అంతకంటే ఎక్కువ ఎత్తులో ఉన్న భూభాగాన్ని ఆరావళీ కొండగా, 500 మీటర్ల పరిధిలో రెండు లేదా అంతకంటే ఎక్కువ ఎత్తుగల కొండలను అరావళీ పర్వత శ్రేణిగా నిర్వచించాలని సూచించడం ముమ్మాటికీ వివాదాస్పదమే. శాస్త్రీయ అధ్యయనంగానీ, నిపుణులతో సంప్రదింపులుగానీ, ప్రజాభిప్రాయంగానీ లేకుండా ఈ కొత్త నిర్వచనం ఖరారు చేయడం దుర్మార్గం. దాని వల్ల హర్యానా, రాజస్థాన్, గుజరాత్‌లోని విస్తారమైన.. అత్యంత సున్నితమైన ఆరావళీ శ్రేణుల్లో గనుల తవ్వకాలకు రాచమార్గం ఏర్పడుతుంది. పర్యావరణ, శాస్త్రీయ, సామాజిక కోణాల్లో వ్యక్తమవుతున్న అభ్యంతరాలను పట్టించుకోకపోవడం కేంద్ర ప్రభుత్వ ఏకపక్ష విధానాలకు, ఒంటెత్తు పోకడలకు నిదర్శనం. ప్రభుత్వం ప్రతిపాదించిన కొత్త నిర్వచనం సంకుచితంగా, యాంత్రికంగా ఉంది. కొండల ఎత్తు.. వాటి మధ్య దూరాలను సంఖ్యాత్మక ప్రమాణాలకే పరిమితం చేయడం వల్ల ఆరావళీల సహజ స్వరూపం అందులో ప్రతిబింబించడం లేదు. ఆరావళీ కేవలం కొండల సమాహారం మాత్రమే కాదు.. ఒక విస్తృతమైన పర్యావరణ వ్యవస్థ కూడా. ఈ నిర్వచనం వల్ల ఆరావళీ శ్రేణుల్లోని అనేక లోతట్టు ప్రాంతాలు, అడవులు, వాగులు, జీవవైవిధ్య ప్రాంతాలు పర్వతాల పరిధి నుంచి బయటపడతాయి. అదే జరిగితే, ఆరావళీ పర్వతాలు చట్టపరమైన రక్షణ కోల్పోయి, గనుల తవ్వకాలు, రియల్ ఎస్టేట్ ప్రాజెక్టులు, పరిశ్రమలకు సులభంగా అందుబాటులోకి వస్తాయి. రాజకీయ పార్టీలతోగానీ, పర్యావరణ సంస్థలతోగానీ చర్చించలేదు. సామాజిక కార్యకర్తల అభిప్రాయాలు సేకరించలేదు. నిపుణులను సంప్రదించలేదు. అభిప్రాయాలు సేకరించలేదు. సమీక్షించలేదు. లోతైన అధ్యయనం అసలే లేదు. ఎలాంటి ప్రమాణాలు పాటించకుండా, ప్రజాస్వామిక విధానాలు అనుసరించకుండా, ఆరావళీని కొత్తగా నిర్వచించడానికి పూనుకోవడం మోదీ ప్రభుత్వ అహంభావానికి పరాకాష్ట. ఇది పరిపాలనా నిర్ణయంలా కనిపిస్తున్నదే తప్ప, శాస్త్రీయత లేదు. నీటి నిల్వలు, భూగర్భజలాల పునరుత్పత్తి, వాతావరణ సమతుల్యత, ఎడారీకరణ నివారణ వంటి అనేక విధాలుగా ఉపయోగపడుతున్న ఆరావళీ పర్వతాలు ఈ కొత్త నిర్వచనం అమలైతే, పెద్దఎత్తున దెబ్బతింటాయి. బలహీనపడతాయి. ఫలితంగా ఉత్తర భారతదేశంలో పర్యావరణ అసమానత పెరిగే ప్రమాదం ఉంది. మైనింగ్, రియల్ ఎస్టేట్ లాబీల ప్రయోజనాలు ప్రభుత్వ ప్రతిపాదనల్లో స్పష్టంగా కనిపిస్తున్నాయి. ఆరావళీ శ్రేణుల పరిధిని ‘నిర్వచనం’ పేరుతో కుదించడం వల్ల మాఫియాకు చట్టపరమైన అడ్డంకులు తగ్గి, పెద్ద ఎత్తున గనుల తవ్వకాలకు మార్గం ఏర్పడుతుంది. అశాస్త్రీయమైన, ఏకపక్షమైన, ప్రజామోదం లేని ఆరావళీ కొత్త నిర్వచనాన్ని కేంద్రం వెంటనే రద్దు చేసుకోవాలి. సుప్రీం కోర్టు నుంచి ఈ దిశగా విస్పష్టమైన ఆదేశాలు వెలువడతాయని ఆశిద్దాం.

నెహ్రూ, గాంధీలపై మోదీ వ్యూహం బెడిసికొట్టింది

ప్రభు చావ్లా

చారిత్రక సమస్యలలోనే అంతులేకుండా జీవించడం జాతీయ పునరుద్ధరణకు మార్గం కాదు. ఇది అత్యంత తరచుగా రాజకీయ అభద్రతను ఒప్పుకోవడమే అవుతుంది. పాలన సాగించే నాయకత్వం భవిష్యత్తు గురించి వివరించటం కంటే గతాన్ని నిందించడం ద్వారా తనలోని లోతైన అశాంతిని వెల్లడిస్తుంది. పాత వైరుధ్యాలను వల్లె వేయకుండా ఊపును తీసుకురాలేకపోవడాన్ని ఇది అనుద్దేశంగా ప్రతిబింబిస్తుంది. చరిత్ర అనేది ఒక కథనాన్ని ప్రతిబింబించడానికి ఉద్దేశించిందే తప్ప దానిని మార్చేందుకు కాదు.

ఈ సలహా కొత్తదేమి కాదు. గతాన్ని మరచిపోయే వారు దానిని పునరావృతం చేయవలసి వస్తుందని జార్జ్ శాంటాయన గట్టిగా హెచ్చరించారు. అయినప్పటికీ, శాంటాయన ఉద్దేశ్యాన్ని నిత్యం తప్పుగా అన్వయిస్తారు. చరిత్రను గుర్తుంచుకోవడమంటే, దానిని ఆయుధంగా ఉపయోగించడం లాంటిది కాదు. చరిత్రను తారుమారు చేయడానికి ఇది కొత్త ఆయుధమేమీ కాదు. విన్‌స్టన్ చర్చిల్, ఈ వ్యత్యాసాన్ని బాగా అర్థం చేసుకొని, పాత సంఘర్షణలను సమకాలీన బాధ్యతను కప్పిపుచ్చడానికి అనుమతించకూడదని హెచ్చరించాడు.

శతాబ్దాలుగా రాజకీయ ఆలోచనాపరులు ఇదే నిర్ణయానికి వచ్చారు. బలహీన పాలకులు, శక్తివంతులు మాత్రమే బైటపడే తమ బలహీనతలను కప్పిపుచ్చుకునేందుకు పూర్వీకులను నిందించడాన్ని అలవాటుగా చేసుకుంటారని నికోలో మాకియవెల్లి పేర్కొన్నారు. మహా మాంద్యాన్ని ఎదుర్కొంటున్న సమయంలో హెర్బర్ట్ హూవర్‌ను నిత్యం నిందించడం ద్వారా కాకుండా, తన చర్యల ద్వారా ఫ్రాంక్లిన్ డి రూజ్వెల్ట్ అమెరికావాసుల విశ్వాసాన్ని పునర్నిర్మించారు. డెంగ్ జియావోపింగ్ సైద్ధాంతిక గొడవలను తేల్చుకోవడాన్ని పక్కనబెట్టి, చైనా ఆర్థిక పునరుజ్జీవనానికి అనుగుణంగా ఆచరణాత్మక సంస్కరణలను రూపొందించారు. గంభీరమైన నాయకులు ముందుకు సాగుతారు, అభద్రతా భావంతో ఉన్నవారు వెనక్కి తిరిగి చూస్తారు.

ఈ నమూనా ఇప్పుడు భారతదేశ సమకాలీన రాజకీయ చర్చల్లో ఒక స్పష్టమైన లక్షణాన్ని నిర్వచిస్తుంది. శక్తివంతమైనప్పటికీ విభజితమైన ఆధునిక భారత రాజకీయాల రంగంలో చారిత్రక నిర్ధారణ అప్పుడప్పుడు వాక్చాతుర్యాన్ని చాటుకునే అంశంగా కాకుండా, పరిపాలన విధానంగా మారింది. ఇదెక్కడో కాదు, నరేంద్ర మోదీ నేతృత్వంలోని పాలక బిజెపి పదేపదే చట్టసభ చర్చను జవహర్‌లాల్ నెహ్రూ, మహాత్మా గాంధీపై సుదీర్ఘ విచారణగా మార్చిన పార్లమెంటు శీతాకాల సమావేశాలలో స్పష్టంగా కనిపించింది.

అంతకుముందు, 2024 లోక్‌సభ ఎన్నికల సమయంలో వ్యవసాయ సంక్షోభం, పట్టణ వలసలు లేదా యువత నిరుద్యోగం వంటి అత్యవసర వర్తమాన సమస్యల కంటే ఎక్కువగా.. ఈ ఇద్దరు మరణించిన వ్యక్తులను తరచుగా గుర్తుచేసుకున్నారు. దీని అర్థం స్పష్టంగా ఉంది: భారతదేశ ఎన్నికల భవిష్యత్తు విధానపరమైన అంశాలపై కంటే గత కాలానికి సంబంధించి నైతిక తీర్పులపై ఆధారపడి ఉంది. వందేమాతరం 150వ వార్షికోత్సవం, ఎన్నికల సంస్కరణలపై చర్చలు నెహ్రూ, గాంధీలపై విస్తృత విమర్శలుగా మారిన శీతాకాల సమావేశాల్లో ఈ ధోరణి తీవ్రమైంది.

పార్లమెంటులో మోదీ చేసిన ప్రసంగంలో మహమ్మద్ అలీ జిన్నా, ముస్లిం లీగ్ ఒత్తిడి కారణంగా వందేమాతరం అధికారిక గేయాన్ని నెహ్రూ మొదటి రెండు చరణాలకే పరిమితం చేశారని ఆరోపించారు. ఈ నిర్ణయాన్ని జాతీయ ఐక్యతను విచ్ఛిన్నం చేసే బుజ్జగింపు చర్యగా ఆయన అభివర్ణించారు. 1937లో నెహ్రూ సాంస్కృతిక గర్వాన్ని విభజన శక్తులకు అప్పగించారనే ఆరోపణ వందేమాతరగేయాన్ని స్మరించుకోవాలనే చర్చ ఉద్దేశ్యాన్ని కప్పివేసి, చారిత్రక రాజీని సైద్ధాంతిక ద్రోహంగా మార్చింది. ఇది కేవలం ఒక అంశానికి సంబంధించిన జోక్యం కాదు. హోంమంత్రి అమిత్ షా సమావేశాలు మొత్తంలో ఈ కథనాన్ని బలోపేతం చేశారు. జాతీయ చిహ్నాల నుండి ఎన్నికల సమగ్రత వరకు చర్చల కేంద్రంగా నెహ్రూ, గాంధీలను ఉంచారు. బిజెపి లక్ష్యం మరింత స్పష్టంగా కనిపిస్తుంది: నెహ్రూ, గాంధీని దేశ నిర్మాతలుగా కాకుండా బుజ్జగింపు, విభజన రూపశిల్పులుగా చిత్రీకరించే విధంగా భారతదేశ పునాది కథనాన్ని జాతీయ వాద చట్రం ద్వారా తిరగరాయడం.

దశాబ్ద కాలంగా ఇలాంటి విశ్లేషణ నిరంతరాయంగా కొనసాగుతోంది. కశ్మీర్ అంశాన్ని నెహ్రూ చేపట్టిన తీరు, లౌకికవాదం పట్ల ఆయన నిబద్ధత, విదేశాంగ విధానం, ఆయన వ్యక్తిగత ఉత్తరప్రత్యుత్తరాలు కూడా పదే పదే రాజకీయ ఆయుధాలుగా ఉపయోగించబడుతున్నాయి. గాంధీ అహింసా సిద్ధాంతాన్ని తమకు అనుగుణంగా పేర్కొనడం లేదా దాని ప్రాధాన్యతను నెమ్మదిగా తగ్గించివేశారు. అయితే, ఆయన హత్య సైద్ధాంతిక పర్యవసానాలు అంతర్లీనంగా స్పష్టంగా ఉన్నాయి. నెహ్రూ మ్యూజియం పేరు మార్చడం ద్వారా సంస్థాగత స్మృతిని మార్చారు: నెహ్రూ స్మారక చిహ్నాన్ని రీ బ్రాండ్ చేశారు. వీరిని గౌరవించే ప్రదేశాలను మార్చేశారు.

డిసెంబర్ 15న పార్లమెంటులో ఒక ప్రత్యేక సంకేత సంఘటన జరిగింది. మహాత్మా గాంధీ జాతీయ గ్రామీణ ఉపాధి హామీ చట్టం స్థానంలో వికసిత్ భారత్ గ్యారెంటీ ఫర్ రోజ్‌గార్ అండ్ ఆజీవిక మిషన్ (గ్రామీణ్) బిల్లు ఆమోదించబడింది. హామీ ఇవ్వబడిన పనిదినాలను 100 నుండి 125కి పెంచడం, పనితీరు ఆధారిత మూల్యాంకనాన్ని ప్రవేశపెట్టడం వంటి గణనీయమైన అంశాలను ప్రభుత్వం ప్రముఖంగా పేర్కొంది. అయినప్పటికీ, గాంధీ పేరును తొలగించడం అనేది ఉద్దేశపూర్వక వారసత్వ తొలగింపుగా విస్తృతం గా వ్యాఖ్యానించబడింది. ఈ కార్యక్రమం దాని సాంకేతిక లక్షణాలను సంస్కరణలుగా తిరిగి మార్పు చేయబడినప్పటికీ, దానిని ప్రేరేపించిన నైతిక దృక్పథం నుండి వేరు చేయబడింది. హోంమంత్రి అమిత్ షా కాంగ్రెస్ కాలం నాటి ఎన్నికల యుక్తిని గుర్తుచేసుకున్నారు. నెహ్రూ నుండి ఇందిరా గాంధీ వరకు విస్తరించి ఉన్న ‘ఓటు చోరీ’ ఆరోపణలను వినిపించారు. అయినప్పటికీ, ‘తప్పిపోయిన’ నెహ్రూ పత్రాలపై ఇటీవల వివాదం తలెత్తింది. 2008లో సోనియా గాంధీకి పత్రాలను బదిలీ చేశారని నిర్ధారించే ముందు బిజెపి కాంగ్రెస్ తప్పుడు సమాచారాన్ని అందించిందని ఆరోపించింది. ఈ ఘటనలో సుపరిచితమైన నమూనాను బలోపేతం చేసింది. అది మొదట ఆరోపణలు చేయడం, తరువాత వివరణ ఇవ్వడం.కాంగ్రెస్, ఉదారవాద మేధావుల నుండి వచ్చిన ప్రతిస్పందనలు సమాన బలంగా ఉన్నాయి. అయినప్పటికీ అవి అంతగా ఉపయోగపడలేదు. దానిని నెహ్రూను కించపరిచే ‘ప్రణాళికాయుత ప్రచారం’ గా అభివర్ణిస్తూ సోనియా గాంధీ ఖండించారు. ఇర్ఫాన్ హబీబ్ వంటి చరిత్రకారులు భారతదేశ పారిశ్రామిక పునాదులు వేయడంలో నెహ్రూ పాత్రను నొక్కిచెప్పగా, ఉదారవాదులు పౌర హక్కుల ఉద్యమాలపై గాంధీ ప్రపంచ ప్రభావాన్ని ప్రముఖంగా పేర్కొన్నారు. నెహ్రూపై ఉన్న అన్ని ఫిర్యాదులకు సంబంధించిన జాబితాను రూపొందించి, దానిపై చర్చించేందుకు ప్రత్యేక పార్లమెంటరీ సమావేశాన్ని కేటాయించాలని ప్రియాంక గాంధీ వాద్రా ప్రతిపాదించారు. అలా చేసి ఈ అధ్యాయం ముగించాలని ఆమె అన్నారు.

ఈ గందరగోళం చర్చకు ఉన్న ప్రాథమిక పరిమితిని వెల్లడిస్తుంది. ఇది పాలనను కాదు, వేడిని పుట్టిస్తుంది. ఇది భారతదేశం స్థాపించబడిన ఘట్టం సంక్లిష్టతను అస్పష్టం చేస్తుంది. దానిని వ్యంగ్య చిత్రంగా తగ్గిస్తుంది. నెహ్రూ వైఫల్యాలు – చైనా పట్ల ఆయన ప్రేమపూర్వక ఆదర్శవాదం, 1962 యుద్ధంలో పరాజయం, మైనారిటీల పట్ల ఆయన విధానంలోని అంశాలు పరిశీలనకు అర్హమైనవి. కానీ ఆయన సాధించిన విజయాలు కూడా అంతే విలువైనవి: సాంకేతిక సంస్థల స్థాపన, భాక్రా నంగల్ వంటి మౌలిక సదుపాయాల ప్రాజెక్టులు, ఐక్యత, వైవిధ్యాన్ని సమతుల్యం చేసే రాజ్యాంగ చట్రం. గాంధీ అహింసాయుత ప్రతిఘటన స్వాతంత్ర్యాన్ని పొందడమే కాకుండా ప్రపంచవ్యాప్తంగా వలసరాజ్యాల నిర్మూలన ఉద్యమాలకు ప్రేరణనిచ్చింది. వాటిని తగ్గించడం అంటే భారతదేశం స్వంత మేధో వారసత్వాన్ని విచ్ఛిన్నం చేయడం.

> *నెహ్రూ, గాంధీలను సమాధి చేసే ప్రయత్నంలో బిజెపి వారిని పునరుజ్జీవింపజేసింది. అంతిమంగా, భారతదేశం ఆరోహణ చరిత్రను చెరిపివేయటాన్నిగాక సమ్మిళితం చేయటాన్ని డిమాండ్ చేస్తున్నది – గాంధీ నీతి సూత్రాలను, నెహ్రూ సంస్థాగత దార్శనికతను, మోదీ పరిపాలనా శక్తిని ఏకీకృతం చేయమని కోరుతుంది. దేశాలు అదేపనిగా తమ గతాన్ని తవ్వుకోవటం ద్వారా కాకుండా భవిష్యత్తును రూపొందించుకోవడం ద్వారా ఎదుగుతాయి.*

అయితే ఈ వెనుక చూపు ఎందుకు? సమాధానం రాజకీయ సౌలభ్యమే తప్ప నమ్మకం కాదు. వ్యంగ్యం స్పష్టంగా ఉంది. మోదీ పాలనలో భారతదేశం ప్రదర్శించడానికి చాలా ఉంది. 2014 నుండి ఆర్థిక వ్యవస్థ రెట్టింపు కంటే ఎక్కువ అయింది. భారతదేశాన్ని ప్రపంచంలోనే నాలుగవ అతిపెద్ద దేశంగా మార్చింది. వార్షిక వృద్ధి 7–8 శాతం స్థాయిలో ఉంది. విదేశీ ప్రత్యక్ష పెట్టుబడి ఏటా 80 బిలియన్ డాలర్‌లను మించిపోయింది; ఎగుమతులు 800 బిలియన్ డాలర్‌లకు పెరిగాయి. లక్షిత సంక్షేమం ద్వారా పేదరికం గణనీయంగా తగ్గింది. డిజిటల్ మౌలిక సదుపాయాలు సేవల పంపిణీని మార్చాయి, లక్షలాది ఉద్యోగాలను సృష్టించాయి. మౌలిక సదుపాయాల విస్తరణ, పునరుత్పాదక ఇంధనంతో నాయకత్వం, రక్షణ స్వదేశీకరణ, జి–20 అధ్యక్షత వంటి దౌత్య మైలురాళ్ళు నిజమైన పురోగతికి నిదర్శనం.

ఈ నేపథ్యంలో నెహ్రూ, గాంధీలపై దోషత్వం అనవసరమే కాకుండా స్వీయ ఓటమిగా కనిపిస్తుంది. ఆత్మవిశ్వాసం ఉండే అధికార పార్టీ తన వారసత్వాన్ని పెద్దగాచూపాలి. బిజెపి చెంత మోదీ పరిపాలన రికార్డు, అటల్ బిహారీ వాజ్‌పేయి అణు దౌత్యం, ఆర్థిక సరళీకరణ, స్వర్ణ చతుర్భుజం; ఆత్మనిర్భర్ భారత్ వంటి చొరవలు పుష్కలంగా ఉన్నాయి. దీనికి బదులు మధ్య స్థాయి నాయకులు సోషల్ మీడియాలో వక్రీకరించిన కథనాలను విస్తృతం చేస్తారు. విచారణలో కూలిపోతారనే వాదనలను వ్యాప్తి చేయడం ద్వారా, తెలియకుండానే నెహ్రూ, గాంధీలను ప్రజా స్మృతిలో ఉంచుతున్నారు.

ఆశించని పరిణామం పునరుజ్జీవనం. స్వాతంత్ర్యానికి దూరంగా ఉన్న ఒక తరం ఇప్పుడు రేకెత్తించిన వివాదాల కారణంగా నెహ్రూ రాసిన డిస్కవరీ ఆఫ్ ఇండియా, గాంధీ రచనలను మళ్ళీ చదివేలా చేస్తున్నాయి. రాజ్ ఘాట్ ఇప్పటికీ మోదీ, విదేశీ నాయకులు ప్రతి సంవత్సరం సందర్శించే గౌరవ ప్రదేశంగా ఉంది. నెహ్రూ అంతర్జాతీయవాదం ప్రపంచ దౌత్యంలో ప్రతిధ్వనిస్తుంది. పాఠ్యపుస్తకాలలో కుదించబడిన అంశాలు ఇప్పుడు హెడ్‌లైన్స్‌లో ఆధిపత్యం చెలాయిస్తున్నాయి. ఇదే విచిత్రం. నెహ్రూ, గాంధీలను సమాధి చేసే ప్రయత్నంలో బిజెపి వారిని పునరుజ్జీవింపజేసింది. అంతిమంగా, భారతదేశం ఆరోహణ చరిత్రను చెరిపివేయటాన్నిగాక సమ్మిళితం చేయటాన్ని డిమాండ్ చేస్తున్నది – గాంధీ నీతి సూత్రాలను, నెహ్రూ సంస్థాగత దార్శనికతను, మోదీ పరిపాలనా శక్తిని ఏకీకృతం చేయమని కోరుతుంది. దేశాలు అదేపనిగా తమ గతాన్ని తవ్వుకోవటం ద్వారా కాకుండా భవిష్యత్తును రూపొందించుకోవడం ద్వారా ఎదుగుతాయి.

(ది న్యూ ఇండియన్ ఎక్స్‌ప్రెస్ సౌజన్యంతో)
21.12.2005

భారత అంతరిక్ష రంగ పితామహుడు... విక్రమ్ సారాభాయి

భరతమాత మెచ్చిన ముద్దు బిడ్డ విక్రమ్ సారాభాయి. భారతదేశ ప్రఖ్యాత భౌతికశాస్త్రవేత్త, భారత అంతరిక్ష రంగానికి రెక్కలు తొడిగిన మహానుభావుడు. 12 ఆగస్టు 1919 రోజు గుజరాత్ రాష్ట్ర అహ్మదాబాదుకు చెందిన సంపన్న పారిశ్రామికవేత్త అంబాలాల్ సారాభాయి, సరళా దేవి దంపతులకు జన్మించారు విక్రమ్ అంబాలాల్ సారాభాయి. అహ్మదాబాద్ కళాశాలలో మెట్రిక్ విద్య వరకు పూర్తిచేసి, ఉన్నత చదువులకు రెండు దఫాలుగా ఇంగ్లాండు కేంబ్రిడ్జ్ యూనివర్శిటీకి వెళ్లి డిగ్రీతో పాటు పిహెచ్‌డి వరకు పూర్తిచేశారు. రెండవ ప్రపంచ యుద్ధం జరుగుతున్న వేళ భారతదేశానికి వచ్చి బెంగుళూరు ఇండియన్ ఇనిస్టిట్యూట్ ఆఫ్ సైన్సెస్‌లో సర్ సి వి రామన్ పర్యవేక్షణలో కాస్మిక్ కిరణాలపై లోతైన పరిశోధనలు చేశారు.

అంతరిక్ష పరిశోధనలకు ఆద్యుడు:

1957లో రష్యా ప్రయోగించిన స్పుత్నిక్ ఉపగ్రహంతో స్ఫూర్తిని పొంది భారత్‌లో కూడా ఉపగ్రహాల ప్రయోగాలు చేయాల్సిన అవసరాన్ని నాటి ప్రధాని నెహ్రూకు వివరించి, ఆయనను ఒప్పించగలిగారు. 1962లో భారత అణుశక్తి వ్యవస్థ పితామహుడు హోమీ బాబా పర్యవేక్షణలో ఇండియన్ నేషనల్ కమిటీ ఫర్ స్పేస్ రీసెర్చ్ సెంటర్‌ను ఏర్పాటు చేశారు. అనంతరం భారత అంతరిక్ష పరిశోధనలకు పునాదులు వేసి భారత అంతరిక్షరంగ పితామహుడుగా కీర్తి గడించారు. 1962లో శాంతి స్వరూప్ భట్నగర్ అవార్డు, 1956లో భారత ప్రభుత్వ పద్మ భూషణ్, మరణానంతరం 1972 లో పద్మ విభూషణ్ పురస్కారాలు పొందారు.

పలు అంతర్జాతీయ పరిశోధనా సంస్థల వ్యవస్థాపకుడు:

అహ్మదాబాదులో ఫిజికల్ రీసెర్చ్ లాబొరేటరీ(పిఆర్ఎల్)ను ఏర్పాటు చేసిన విక్రమ్ సారాభాయి 1966 నుంచి 1971 వరకు సేవలు అందించారు. భారతదేశం లో ఇండియన్ ఇనిస్టిట్యూట్ ఆఫ్ స్పేస్ రీసెర్చ్ ఆర్గనైజేషన్ ఇస్రో స్థాపనకు ఆద్యుడిగా పేరొందిన విక్రమ్ సారాభాయి చొరవతో దేశ నలుమూలల పలు కేంద్ర స్థాయి సంస్థలను నెలకొల్పడానికి దోహదపడ్డారు. భారత అటామిక్ ఎనర్జీ కమీషన్, నృత్య కళాకారిణి అయిన తన సతీమణి సహాయంతో దర్పన్ అకాడమీ ఆఫ్ ఫెర్ఫామింగ్ ఆర్ట్స్, స్పేస్ అప్లికేషన్ సెంటర్‌ల స్థాపనలో కీలక భూమిక నిర్వహించారు. అదే విధంగా దేశవ్యాప్తంగా తిరువనంతపురంలో విక్రమ్ సారాభాయి స్పేస్ సెంటర్, కల్పకంలో ఫాస్ట్ బ్రీడర్ టెస్ట్ రియాక్టర్, ఈసిఐఎల్ హైదరాబాదు, బీహార్లో యురేనియం కార్పొరేషన్ ఆఫ్ ఇండియా లిమిటెడ్‌లను నెలకొల్పటంలో తమ వంతు కృషి చేసారు.

భారత అంతరిక్ష పరిశోధనలకు మారుపేరుగా నిలిచిన భౌతికశాస్త్రవేత్త, ఖగోళ శాస్త్రవేత్త అయిన విక్రమ్ సారాభాయి 30 డిసెంబర్ 1971 రోజున తుది శ్వాస విడిచారు. భారతదేశ అంతరిక్ష రంగం, అణుశక్తి పరిశోధనల అభివృద్ధికి ఎనలేని కృషి చేసిన విక్రమ్ సారాభాయి సుసంపన్న జీవితం ఎల్లవేళలా యువభారతానికి దారిదీపంగా నిలుస్తూ ప్రేరణకు ఆజ్యం పోస్తూనే ఉంటుంది.

(30 డిసెంబర్ విక్రమ్ సారాభాయి వర్ధంతి సందర్భంగా)

పదో తరగతి పరీక్ష విధానంలో మార్పులు అవసరం

ఈ మధ్యకాలంలో పదవ తరగతి పరీక్ష విధానంలో జరుగుతున్న మార్పులు విద్యార్థులు, ఉపాధ్యాయులే కాక విద్యావేత్తలలో కూడా ఆందోళన కలిగిస్తుంది. కరోనా కాలంలో పాఠశాల పని దినాలు తక్కువగా ఉండటం వల్ల విద్యార్థులపై ఒత్తిడి తగ్గించడం కోసం తాత్కాలికంగా పాఠ్యాంశాలు తగ్గిస్తూ 11 పేపర్లుగా ఉన్న పదవ తరగతి పరీక్షను ఆరు పేపర్లకి తగ్గించారు. ఈ మార్పు కరోనాకాలంలో సరైనదిగానే భావించిన తర్వాత కాలంలో పాఠ్యాంశాలు కుదింపు చేయకుండా 6 పేపర్ల విధానాన్ని కొనసాగించడం వల్ల విద్యార్థులపై మానసిక ఒత్తిడి పెరిగింది. ప్రస్తుతం 7 పరీక్షలను 35 రోజుల సుదీర్ఘ కాలంపాటు నిర్వహించాలని షెడ్యూల్ విడుదల చేయడంతో విదార్థుల్లో, ఉపాధ్యాయుల్లో మానసిక ఆందోళన మొదలైంది. ఉదాహరణకు సాంఘిక శాస్త్రంలో మొత్తం 21 పాఠ్యాంశాలు ఉన్నాయి. వాటికి రెండు పేపర్లతో పరీక్ష విధానం ఉండేది. విద్యార్థులు 1 నుంచి 11 పాఠ్యాంశాలకు మొదటి పేపర్, 12 నుంచి 21 పాఠ్యాంశాలకు రెండో పేపరు పరీక్ష రాసేవారు. ఇది హేతుబద్ధంగా, శాస్త్రీయంగా ఉండేది. అయితే ప్రస్తుతం 21 పాఠ్యాంశాలకు గాను ఒకే సాంఘిక శాస్త్ర పరీక్ష, అందులో 18 ప్రశ్నలు మాత్రమే ఉండడంతో కనీసం ఒక పాఠ్యాంశం నుంచి ఒక ప్రశ్న కూడా లేనివిధంగా ప్రశ్నాపత్రం ఉండడంలో శాస్త్రీయత ఉందా? సాంఘిక శాస్త్ర మూల్యాంకనానికి ఒక పేపర్ ఉండాలన్నప్పుడు 21 పాఠ్యాంశాలలో కనీసం ఐదు పాఠ్యాంశాలైన తగ్గించాల్సి ఉండే.

ప్రస్తుత విద్యా సంవత్సరానికిగాను పదవ తరగతి పరీక్షలు మార్చి 14 నుంచి ఏప్రిల్ 16 వరకు నిర్వహించాలని బోర్డ్ ఆఫ్ సెకండరీ ఎడ్యుకేషన్ వారు విడుదల చేసిన షెడ్యూలు విద్యార్థుల్లో మానసిక ఆందోళనను పెంచుతుంది. ఒక సబ్జెక్టులకు 4,5రోజుల విరామం కాకుండా ఒకటి, రెండు రోజుల విరామం ఉండాల్సింది. పరీక్షల షెడ్యూలు తయారు చేసే ముందు ఫీల్డ్‌లో అనుభవం ఉన్న ఉపాధ్యాయుల సలహాలు తీసుకొని ఉండాల్సింది. ఏకంగా 35 రోజుల పాటు పదవ తరగతి పరీక్షలు నిర్వహిస్తే అన్ని రోజులు పాటు విద్యార్థులు పరీక్షపై దృష్టిని నిలిపి ఉంచలేరు. ఇది విద్యార్థుల్లో ఒక రకమైన నిరుత్సాహాన్ని పెంచుతుంది. పరీక్షల మధ్య ఎక్కువ వ్యవధి ఉండడంతో, విద్యార్థులు బయట తిరగడం వల్ల అనారోగ్యానికి గురి అయితే, ఇది మొత్తం గా పరీక్షలపై తీవ్రప్రభావం చూపే అవకాశం ఉంటుంది.

సిబిఎస్ఇ విధానాన్ని బట్టి పదవ తరగతి షెడ్యూల్ తయారు చేసినట్లు తెలుస్తుంది. అయితే ఇక్కడ ఒక విషయాన్ని లోతుగా అధ్యయనం చేయాల్సి ఉండే. సిబిఎస్ఇ పాఠ్యాంశాలు చదువుతున్న విద్యార్థుల సామాజిక, ఆర్థిక పరిస్థితులు వేరు ప్రభుత్వ, జిల్లా పరిషత్, కెజిబివి, మోడల్ స్కూల్ లాంటి స్టేట్ సిలబస్ చదువుతున్న విద్యార్థుల సామాజిక,ఆర్థిక పరిస్థితులు వేరు. సిబిఎస్ఇ లో చదువుతున్న విద్యార్థుల్లో మెజార్టీగా అర్బన్ ప్రాంతాలకు చెందిన విద్యార్థులు ఉంటారు. అందులో తల్లిదండ్రులు అక్షరాస్యులై ఉంటారు. అదే ప్రభుత్వ, జిల్లా పరిషత్, కెజిబివి, మోడల్ స్కూల్ తదితర సంస్థలలో చదివే విద్యార్థులు పూర్తిగా గ్రామీణ ప్రాంతాలలో ఉంటారు. తల్లిదండ్రులలో నిరక్షరాస్యులు ఎక్కువగా ఉంటారు. 7 పరీక్షలకు 35 రోజుల టైమ్ టేబుల్‌లో మధ్యలో విరామం ఎక్కువగా ఉండటం వల్ల గ్రామీణ ప్రాంత విద్యార్థులు పనులకు వెళ్ళవలసి రావడంతో చదువుపై దృష్టి కేంద్రకరించలేరు. తల్లిదండ్రులు కూడా అన్ని రోజులు విద్యార్థుల పట్ల శ్రద్ధ వహించలేరు, వారికి కావలసిన సౌకర్యాలు అందించలేరు. ఇది మొత్తంగా పరీక్ష ప్రిపరేషన్ విధానాన్నీ దెబ్బతిసే అవకాశం ఉంది. ప్రభుత్వ, జిల్లా పరిషత్, కెజిబివి, మోడల్ స్కూల్ లాంటి పాఠశాలల్లో పనిచేస్తున్న ఉపాధ్యాయులంద రు నెల రోజులపాటు పదో తరగతి పర

ప్రజావాణికి 93 ఫిర్యాదులు

ప్రజాపక్షం/నిజామాబాద్ :ప్రజావాణి కార్యక్రమానికి ప్రాధాన్యతనిస్తూ ఫిర్యాదులను సత్వరమే పరిష్కరించాలని కలెక్టర్ వినయ్‌కృష్ణారెడ్డి అధికారులకు సూచించారు. సమీకృత జిల్లా కార్యాలయాల సముదాయ సమావేశ మందిరంలో సోమవారం నిర్వహించిన ప్రజావాణి కార్యక్రమానికి 93 ఫిర్యాదులు అందాయి. జిల్లాలోని వివిధ ప్రాంతాల నుండి వచ్చిన ఫిర్యాదుదారులు తమ సమస్యలను కలెక్టర్‌తో పాటు అదనపు కలెక్టర్లు అంకిత్, కిరణ్‌కుమార్,జెడ్‌పి సిఇఒ సాయగౌడ్, హౌసింగ్ పిడి పవన కుమార్, బోధన్ ఎసిపి శ్రీనివాస్‌లకు విన్నవిస్తూ అర్జీలు సమర్పించారు. కాగా ఫిర్యాదులను పెండింగ్‌లో పెట్టకుండా ఎప్పటికప్పుడు పరిశీలన జరుపుతూ సమస్యలను సత్వరమే పరిష్కరించాలని కలెక్టర్ అధికారులకు సూచించారు. కార్యక్రమంలో వివిధ శాఖల అధికారులు పాల్గొన్నారు.

నాసిరకం రోడ్డుపై సిపిఐ పోరాటం

ప్రజాపక్షం / జన్నారం:జన్నారం నుండి కవ్వాల్ వరకు వేసిన నాసిరకం బిటి రోడ్డుపై సిపిఐ పోరాటం చేసి తీరుతుందని ఆ పార్టీ జిల్లా నాయకుడు ఖలిందర్ అలీ ఖాన్ హెచ్చరించారు. జన్నారం నుండి కవ్వాల్ వరకు నిర్మించిన బిటి రోడ్డు పూర్తి నాసిరకంగా ఉందని, రోడ్డు వేసి వారం రోజులు కూడా గడవకుండానే పెచ్చులు ఊడిపోవడం హాస్యాస్పదంగా ఉందని అన్నారు. ఎమ్మెల్యే మంజూరు చేయించిన రోడ్డు పనులలో అధికారుల నిర్లక్ష్య ధోరణి వలన నిధులు దుర్వినియోగం అవుతున్నాయని, ఇది ప్రజల సొమ్ము అని పేర్కొన్నారు.సంబంధిత అధికారులపై ఆర్ అండ్ బి విజిలెన్స్ ద్వారా చర్యలు తీసుకోవాలని, రోడ్డును పునర్నిర్మించాలని డిమాండ్ చేశారు. ఈ సమావేశంలో సిపిఐ మండల కార్యదర్శి దాసరి తిరుపతి, జిల్లా సమితి సభ్యులు ,మండల కన్వీనర్ మామిడి విజయ్, బియ్యాల రాజేశం పాల్గొన్నారు.

కోడిపందాల స్థావరాలపై పోలీస్‌ల దాడి.. ఆరుగురిపై కేసు

ప్రజాపక్షం / పెంచికల్ పేట్ ;కోడిపందాల స్థావరాలపై పోలీసులు దాడి చేసి ఆరుగురిపై కేసు నమోదు చేసినట్లు ఎస్ఐ అనిల్ కుమార్ తెలిపారు. పెంచికల్ పేట్ మండలంలోని గుండేపల్లి గ్రామ సమీపంలో ఆదివారం కోడి పందేలు నిర్వహిస్తున్నారనే సమాచారంతో దాడులు నిర్వహించినట్లు చెప్పారు. దహెగాం ఎస్ఐ విక్రమ్, పెంచికల్ పేట్ హెడ్ కానిస్టేబుల్ శ్రీనివాస్ సిబ్బందితో కలిసి వెళ్లి పందెం ఆడుతున్న వారిని అదుపులోకి తీసుకున్నారని పేర్కొన్నారు. వారి వద్ద నుండి 5 కోడిపుంజులు, 5600 రూపాయల నగదు స్వాధీనం చేసుకున్నామని వివరించారు.

భూ అక్రమాలపై విచారణకు కలెక్టర్ ఆదేశం

ప్రజాపక్షం/సిర్పూర్‌టి:సిర్పూర్ (టి) మండలంలోని లక్ష్మీపూర్ గ్రామంలో సర్వే నంబర్ 47లో ఉన్న భూ వివాదంపై సమగ్ర విచారణ చేపట్టి చర్యలు తీసుకోవాలని జిల్లా కలెక్టర్ సంబంధిత అధికారులను ఆదేశించారు. సోమవారం ఈ భూమి వ్యవహారంపై వచ్చిన ఫిర్యాదులను పరిగణనలోకి తీసుకుని నిబంధనల ప్రకారం విచారణ జరపాలని రెవెన్యూ అధికారులకు సూచించారు. భూ యజమానుల అన్ని రికార్డులను సమగ్రంగా పరిశీలించాలని, ముఖ్యంగా 1983–84, 1992–95 మధ్యకాలంలో జరిగిన రిజిస్ట్రేషన్లు, భూమి విలువలు, హక్కుల బదలాయింపులపై పూర్తి స్థాయి విచారణ జరపాలని పేర్కొన్నారు. రిజిస్ట్రేషన్ డాక్యుమెంట్లపై ప్రత్యేక దృష్టి సారించాలని, అక్రమాలు జరిగినట్లు తేలితే సంబంధిత వ్యక్తులపై చట్టపరమైన చర్యలు తప్పవని స్పష్టం చేశారు. తహసీల్దార్, రెవెన్యూ అధికారులు సమన్వయంతో పనిచేసి సమస్యకు త్వరితగతిన పరిష్కారం చూపాలని తెలిపారు. సోమవారం నిర్వహించిన ప్రజావాణి కార్యక్రమంలో భూ బాధితులు సాన మల్లయ్య, పేరా ఉష పాల్గొని తమ భూమిని అక్రమంగా ఇతరుల పేర్లపైనమోదుచేశారని,తమకున్యాయంచేయాలని అధికారులను కోరారు.

అందుబాటులో యూరియా నిల్వలు

ప్రజాపక్షం/నిజామాబాద్:యాసంగి పంటలకు అందుబాటులో యూరియా నిల్వలున్నాయని కలెక్టర్ వినయ్‌కృష్ణారెడ్డి స్పష్టం చేశారు. రైతులు ఎవరు ఆందోళన చెందరాదన్నారు. సాఫీగా యూరియా ఎరువుల పంపిణీ కోసం రైతుల సౌకర్యార్థం ప్రభుత్వం యూరియా బుకింగ్ యాప్ అందుబాటులోకి తెచ్చిందని రైతు సోదరులు, డీలర్లు గుగుల్ ప్లేస్టోర్ నుండి ఈ యాప్‌ను ఇన్‌స్టాల్ చేసుకోవాలన్నారు. రైతులకు యాప్ ద్వారా యూరియా బుకింగ్ చేసుకునే విషయంలో ఇబ్బంది తలెత్తకుండా వ్యవసాయ శాఖలతో పాటు ఇతర శాఖల సిబ్బందిని పంపిణీ కేంద్రాల వద్ద అందుబాటులో ఉంచుతామన్నారు. ఎవరైనా ఎరువుల కృత్రిమ కొరత సృష్టించడం, అధిక ధరలకు విక్రయించడం దారి మళ్లించడం వంటి అవకతవకలకు పాల్పడితే కఠిన చర్యలు తీసుకుంటామని యూరియా పంపిణీలో నిర్లక్ష్యంగా వ్యవహరించేఅధికారులుసిబ్బందిపైచర్యలుతప్పవనికలెక్టర్‌హెచ్చరించారు.

అడవుల సంరక్షణ ప్రతి ఒక్కరి బాధ్యత

ప్రజాపక్షం/టేక్మాల్:అడవులను కాపాడి, మొక్కలను రక్షించాల్సిన బాధ్యత ప్రతి పౌరుడిపైన ఉందని ఫారెస్ట్ సెక్షన్ ఆఫీసర్ అంజార్ అన్నారు. సోమవారం టేక్మాల్ మండలం లోని ఆశ్రమ గిరిజన బాలికల పాఠశాలలో నిర్వహించిన అవగాహన సదస్సులో ఆయన పాల్గొన్నారు. ఈ సందర్భంగా విద్యార్థులు, గిరిజనులు, గ్రామస్తులను ఉద్దేశించి మాట్లాడుతూ, మిడిమిడి జ్ఞానంతో అడవులకు నిప్పు పెట్టడం వల్ల జీవజంతువులు ప్రాణాలు కోల్పోతున్నాయని ఆవేదన వ్యక్తం చేశారు. అలాంటి వారిపై 1972 ఫారెస్ట్ చట్టం ప్రకారం శిక్షలు విధిస్తామని హెచ్చరించారు. మొక్కలను నాటి సంరక్షిస్తే అవే మనలను కాపాడుతాయని, అడవులు వాతావరణ సమతుల్యాన్ని కాపాడుతాయని తెలిపారు. ప్రతి వ్యక్తి తన జీవితంలో కనీసం 50 మొక్కలు నాటితే భూమి ఉద్యానవనంగా మారుతుందని పేర్కొన్నారు. ఎల్లుపేట షాబాద్ తండా, వెంకటాపూర్, ఎల్లంపల్లి గ్రామాల్లో అడవుల రక్షణపై అవగాహన కార్యక్రమాలు నిర్వహించినట్లు తెలిపారు.

సమస్యల పరిష్కార వేదికగా ప్రజావాణి

అధికారులు ప్రత్యేక చొరవ చూపాలని జిల్లా కలెక్టర్ సూచన

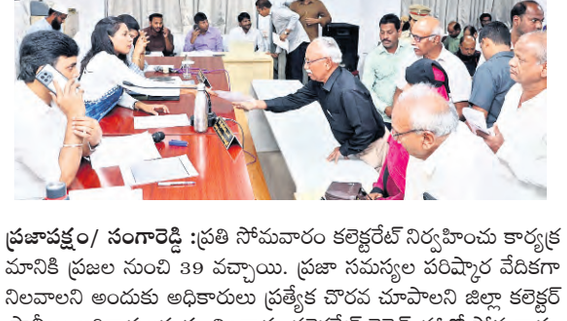

ప్రజాపక్షం/ సంగారెడ్డి :ప్రతి సోమవారం కలెక్టరేట్ నిర్వహించు కార్యక్రమానికి ప్రజల నుంచి 39 వచ్చాయి. ప్రజా సమస్యల పరిష్కార వేదికగా నిలవాలని అందుకు అధికారులు ప్రత్యేక చొరవ చూపాలని జిల్లా కలెక్టర్ ప్రావీణ్య అధికారులకు సూచించారు. కలెక్టరేట్ గ్రివెన్స్ హాల్లో సోమవారం నిర్వహించిన ప్రజావాణి కార్యక్రమానికి వివిధ సమస్యలపై జిల్లా నలుమూలల నుండి వచ్చిన ప్రజల నుండి జిల్లా కలెక్టర్ ప్రావీణ్య ,అడిషనల్ కలెక్టర్ చంద్రశేఖర్ డిఆర్ఓ పద్మజారాణిలతో కలిసి వినతులు స్వీకరించారు. ఈ సందర్భంగా ఆర్జీదారులు భూ సమస్యలు ,ఆసరా పించన్లు ఉద్యోగ కల్పన తదితర అంశాలతో పాటు పంచాయతీరాజ్ ఇంజనీరింగ్ ,విద్యుత్, వ్యవసాయ ,హార్టీకల్చర్ ,విద్య హౌసింగ్ ,లేబర్, పిడబ్ల్యూ డి మిషన్ భగీరథ మున్సిపల్ ,పోలీసు, మైనారిటీ వెల్ఫేర్, శాఖలకు సంబంధించిన పిర్యాదులను కలెక్టర్‌కు అందజేశారు. ఆయా వినతులను పరిశీలించి త్వరత గతిన పరిష్కరించాలని కలెక్టర్ సంబందిత శాఖల అధికారులకు ఆదేశించారు. ప్రజావాణి 39 ఆర్జీలు అందాయని తెలిపారు. ఈ సందర్భంగా కలెక్టర్ పి.ప్రావీణ్య మాట్లాడుతూ ప్రజల సమస్యల పరిష్కారినికి ప్రజావాణి కార్యక్రమమని ఆర్జి దారులు సమస్యలను వేగవంతంగా పరిష్కరించాలని సూచించారు. ఈ కార్యక్రమంలో అదనపు కలెక్టర్ చంద్రశేఖర్ ,డిఆర్ఓ పద్మజారాణి, నారాయణఖేడ్, సబ్ కలెక్టర్ ఉమా హారతి వివిధ శాఖల జిల్లా అధికారులు రెవెన్యూ డివిజనల్ అధికారులు మున్సిపల్ కమీషన్లు కలెక్టరేట్ ఏఓ ప్రజలు పాల్గొన్నారు.

యూరియా,ఇసుక కొరత లేదు

అక్రమార్కులపై ఉక్కుపాదం!

కృత్రిమ కొరత సృష్టిస్తే కఠిన చర్యలు తప్పవు* కలెక్టర్ అభిలాష అభినవ్ హెచ్చరిక

ప్రజాపక్షం/నిర్మల్:నిర్మల్ జిల్లాలో సాగు పనులు ఊపందుకుంటున్న తరుణంలో రైతాంగానికి దన్నుగా నిలిచేందుకు జిల్లా యంత్రాంగం అన్ని చర్యలు చేపట్టిందని జిల్లా కలెక్టర్ అభిలాష అభినవ్ స్పష్టం చేశారు.సోమవారం కలెక్టరేట్ కార్యాలయంలో వ్యవసాయ,పౌరసరఫరాల శాఖ అధికారులతో నిర్వహించిన ఉన్నత స్థాయి సమీక్షా సమావేశంలో ఆమె మాట్లాడుతూ,జిల్లాలో ఎరువుల నిల్వలపై రైతులు ఎలాంటి అపోహలకు గురికావాల్సిన అవసరం లేదని భరోసా ఇచ్చారు.ప్రస్తుతం జిల్లా వ్యాప్తంగా ఉన్న వివిధ సొసైటీలు,ప్రైవేట్ టన్నుల యూరియా నిల్వలు సిద్ధంగా ఉన్నాయని,ఇది ప్రస్తుత యాసంగి సాగు అవసరాలకు పూర్తిగా సరిపోతుందని ఆమె గణాంకాలతో వివరించారు.సాగు పక్షంలో ఉన్న రైతుల్లో భయాందోళనలు కలిగించి,దాని ద్వారా లబ్ధిపొందాలని చూసే దళారులు,స్వార్థపరులైన వ్యాపారుల పట్ల కఠినంగా వ్యవహరించాలని అధికారులను ఆదేశించారు.ముఖ్యంగా యూరియాను బ్లాక్ మార్కెట్‌కు మళ్లించినా లేదా గరిష్ట విక్రయ ధర(ఎం.ఆర్.పి) కంటే ఒక్క రూపాయి ఎక్కువగా విక్రయించినా అటువంటి వారి లైసెన్సులను రద్దు చేయడంతో పాటు క్రిమినల్ కేసులు నమోదు చేస్తామని హెచ్చరించారు.రైతులు తమ ఆధార్ కార్డుల ఆధారంగా అవసరమైన మేరకే ఎరువులను కొనుగోలు చేయాలని,నిల్వ ఉంచుకోవాలనే ఆందోళనతో అనవసరంగా ఎక్కువ మొత్తంలో కొని కృత్రిమ కొరతకు కారణం కావదని ఆమె విజ్ఞప్తి చేశారు.అదేవిధంగా,జిల్లాలో ప్రభుత్వం అత్యంత ప్రతిష్టాత్మకంగా అమలు చేస్తున్న ఇందిరమ్మ ఇండ్ల పథకంపై కూడా కలెక్టర్ కీలకమైన స్పష్టతనిచ్చారు.పేదల సొంతింటి కలను నిజం చేసే ఈ పథకానికి సంబంధించి నిర్మాణ సామగ్రి కొరత ఉందంటూ వస్తున్న వార్తల్లో నిజం లేదని ఆమె కొట్టిపారేశారు.ఇందిరమ్మ ఇండ్ల నిర్మాణానికి ప్రాథమికంగా అవసరమయ్యే ఇసుక,ఇటుక,ఇతర సామాగ్రి సరఫరాలో ఎక్కడా అంతరాయం కలగకుండా పకడ్బందీ ఏర్పాటు చేసినట్లు తెలిపారు.ఇసుక రీచ్‌ల వద్ద పర్యవేక్షణ పెంచామని,లబ్ధిదారులకు నేరు తక్కువ ధరకే నిర్మాణ సామాగ్రి అందేలా చర్యలు తీసుకుంటున్నామని వివరించారు.ఎవరైనా మధ్యవర్తులు ఇసుక లేదా ఇటుకల సరఫరాలో అక్రమాలకు పాల్పడుతూ,అధిక ధరలకు విక్రయిస్తూ కృత్రిమ కొరతను సృష్టిస్తే అటువంటి వారిపై ఉక్కుపాదం మోపుతామని కలెక్టర్ గట్టిగా హెచ్చరించారు.ఈ నిర్మాణ ప్రక్రియలో పారదర్శకతను పెంచేందుకు క్షేత్రస్థాయిలో ప్రత్యేక పర్యవేక్షణ బృందాలను నియమించినట్లు,ఎక్కడైనా సమస్యలు ఎదురైతే లబ్ధిదారులు నేరుగా అధికారులకు ఫిర్యాదు చేయవచ్చని సూచించారు.ప్రభుత్వ పథకాలు,వనరులు నిజమైన లబ్ధిదారులకు సకాలంలో అందాలన్నదే జిల్లా యంత్రాంగం యొక్క ముఖ్య ఉద్దేశమని కలెక్టర్ ఈ సందర్భంగా పునరుద్ఘాటించారు.సాగు అవసరాలకు యూరియా కొరత లేదా ఇందిరమ్మ ఇండ్ల నిర్మాణానికి సామాగ్రి ఇబ్బందులు ఉన్నాయంటూ సోషల్ మీడియాలో వచ్చే తప్పుడు ప్రచారాలను నమ్మి ప్రజలు ఆందోళన చెందవద్దని కోరారు.జిల్లాలో పాలనను ప్రజలకు మరింత చేరువ చేస్తూ,అక్రమార్కుల పట్ల కఠినంగా ఉంటూనే సామాన్యులకు,రైతులకు అండగా ఉంటామని ఆమె హామీ ఇచ్చారు.ఎరువుల దుకాణాల వద్ద తనిఖీలు ముమ్మరం చేయాలని వ్యవసాయ అధికారులకు,ఇసుక సరఫరాను పర్యవేక్షించాలని రెవెన్యూ అధికారులకు ఆమె స్పష్టమైన ఆదేశాలు జారీ చేశారు.ప్రజలు కూడా బాధ్యతాయుతంగా వ్యవహరించి,తమకు తెలిసిన అక్రమాలను అధికారుల దృష్టికి తీసుకురావడం ద్వారా జిల్లా అభివృద్ధిలో భాగస్వాములు కావాలని కలెక్టర్ అభిలాష అభినవ్ ఈ ప్రకటన దావరా పిలుపునిచ్చారు.

అధిక వడ్డీ వసూళ్లకు పాల్పడుతున్న బ్యాంక్‌పై చర్యలు

కలెక్టర్‌కు ఎంఆర్‌పిఎస్ వినతి పత్రం

ప్రజాపక్షం/శ్రీరాంపూర్:పేద మధ్యతరగతి కుటుంబాల అవసరాలను ఆసరాగా చేసుకుని లోన్ల పేరుతో ఫైవ్ స్టార్ బ్యాంక్ అధిక వడ్డీ వసూళ్లు, వేధింపులకు పాల్పడుతున్నట్లు ఎంఆర్‌పిఎస్ జిల్లా ప్రధాన కార్యదర్శి సుందిళ్ల మల్లేష్ మాదిగ ఆరోపించారు. ఈ మేరకు సోమవారం ఎంఆర్‌పిఎస్ నాయకులతో కలిసి సంబంధిత బ్యాంకుపై చర్యలు తీసుకోవాలని జిల్లా కలెక్టర్‌కు వినతిపత్రం అందజేశారు. మంచిర్యాల జిల్లా కేంద్రంలోని రాజీవ్ నగర్‌కు చెందిన నిరుపేద దళిత యువకుడు కోండేటి సతీష్‌ను ఫైవ్ స్టార్ బ్యాంకు సిబ్బంది మే 28న వేధింపులకు గురి చేయడంతో మనస్తాపానికి గురై ఆత్మహత్యకు పాల్పడ్డాడని తెలిపారు. ప్రస్తుతం సతీష్ భార్య రజితను డబ్బులు కట్టాలని మానసికంగా ఇబ్బందులకు గురి చేస్తున్నారని, ఈనెల 26న రాత్రి ఇంటికి వచ్చి అసభ్య పదజాలంతో దూషించారని మండిపడ్డారు. జిల్లాలో ప్రైవేట్ ఫైనాన్స్ సంస్థలు అధిక వడ్డీలకు రుణాలు ఇస్తూ మహిళలను అసభ్యకరంగా మాట్లాడుతూ మానసిక ఇబ్బందులకు గురి చేస్తున్నాయని పేర్కొన్నారు. జిల్లా కలెక్టర్ స్పందించి ఫైవ్ స్టార్ బ్యాంక్ యజమాన్యంపై, నిబంధనలకు విరుద్ధంగా వ్యవహరిస్తున్న ప్రైవేట్ ఫైనాన్స్ కంపెనీలపై చట్టపరమైన చర్యలు తీసుకోవాలని కోరారు. ఈ కార్యక్రమంలో ఎంఆర్‌పిఎస్, ఎస్ఎంఎస్‌పి రాష్ట్ర నాయకులు మంతెన మల్లేష్ మాదిగ, మంచిర్యాల పట్టణ అధ్యక్షులు చిప్పకుర్తి మల్లేష్ మాదిగ, బెల్లంపల్లి పట్టణ ప్రధాన కార్యదర్శి న్యతరి శివ మాదిగ, బాధితులు తదితరులు పాల్గొన్నారు.

చైనా మాంజాతో పతంగుల ఎగురవేత నిషేధం

ప్రజాపక్షం/కాసిపేట:చైనా మాంజాతో గాలిపటాలు ఎగురవేయడం వల్ల మానవులకు, పక్షులకు, వన్యప్రాణులకు తీవ్ర ప్ర మాదం ఏర్పడుతుందని, అందువల్ల దీని వినియోగాన్ని పూ ర్తిగా నిషేధించినట్లు ముత్యంపల్లి డిప్యూటీ రేంజ్ ఆఫీసర్ ప్ర వీణ్ నాయక్ తెలిపారు. బెల్లంపల్లి అటవీ క్షేత్ర అధికారి పూర్ణచందర్ ఆదేశాల మేరకు కాసిపేట, ముత్యంపల్లి, చింతగూడ గ్రామాల్లో చైనా మాంజా వల్ల కలిగే నష్టాలపై అవగాహన కా ర్య క్రమం నిర్వహించి దుకాణాల్లో తనిఖీలు చేపట్టారు. ఈ సం దర్భంగా ఆయన మాట్లాడుతూ అటవీ ప్రాంతాల్లో ఆకులు రా లిపోతున్నాయని, రైతులు చెత్త కాల్చే సమయంలో మంటలు అడవిలోకి వ్యాపించకుండా జాగ్రత్తలు పాటించాలని సూచించారు. వన్యప్రాణుల దాడుల నుంచి పంటల రక్షణ కోసం సోలార్ తీగలకు విద్యుత్ తీగలను అనుసంధానం చేసి జంతువులను హతమార్చితే కఠిన చర్యలు తీసుకుంటామని హెచ్చరించారు. అటవీ ప్రాంతాల్లో పెద్ద పులుల కదలికలు ఉన్నందున గ్రామస్తులు అటవీ శాఖ సూచనలు పాటిస్తూ చేనులకు వెళ్లాలని తెలిపారు. గాలిపటాలు ఎగరేసే సమయంలో కాటన్ దారాన్ని మాత్రమే ఉపయోగించాలని, గాజుపొడి పూసిన ప్లాస్టిక్ చైనా మాంజా వాడరాదని చెప్పారు. దీనివల్ల ప్రమాదాలు జరుగుతున్నాయని, కేంద్ర పర్యావరణ చట్టం–2016 ప్రకారం దీనిని నిషేధించారని పేర్కొన్నారు. నిబంధనలు అతిక్రమించి రవాణా చేసినా, నిల్వ ఉంచినా మూడు నుంచి ఏడు సంవత్సరాల జైలు శిక్షతో పాటు పదివేల నుంచి లక్ష వరకు జరిమానా విధించబడుతుందని స్పష్టం చేశారు. ఈ కార్యక్రమంలో ఎఫ్‌బిఓ శ్రీధర్ తదితరులు పాల్గొన్నారు.

''ఫ్రాడ్ కా ఫుల్ స్టాప్'' పోస్టర్ విడుదల

అపరిచిత లింకులు క్లిక్ చేయవద్దు ఎస్‌పి జానకి షర్మిల

ప్రజాపక్షం/నిర్మల్ కలెక్టరేట్:సాంకేతికత పెరుగుతున్న కొద్దీ సైబర్ నేరగాళ్లు కొత్త దారులు వెతుకుతున్నారని, ప్రజలు అప్రమత్తంగా ఉంటేనే ఈ మోసాలకు అడ్డుకట్ట వేయగలమని నిర్మల్ జిల్లా ఎస్‌పి డా.జి.జానకి షర్మిల ఐపీఎస్ పిలుపునిచ్చారు.తెలంగాణ సైబర్ సెక్యూరిటీ బ్యూరో ఆధ్వర్యంలో నిర్వహిస్తున్న ''ఫ్రాడ్ కా ఫుల్ స్టాప్'' అనే ప్రత్యేక అవగాహన కార్యక్రమంలో భాగంగా సోమవారం జిల్లా పోలీస్ కార్యాలయంలో సైబర్ నేరాలపై అవగాహన కల్పించే ప్రత్యేక పోస్టర్‌ను ఆమె విడుదల చేశారు.

వ్యక్తిగత వివరాలు గోప్యంగా ఉంచాలి..

ఈ సందర్భంగా ఎస్పీ మాట్లాడుతూ..ప్రస్తుత రోజుల్లో సైబర్ నేరాలు రోజురోజుకూ పెరిగిపోతున్నాయని ఆందోళన వ్యక్తం చేశారు.ప్రజలు తమ వ్యక్తిగత సమాచారాన్ని,ముఖ్యంగా బ్యాంక్ పాస్‌వర్డ్‌లు,ఓటిపిలు,పిన్ నంబర్లను అపరిచితులతో ఏ పరిస్థితుల్లోనూ పంచుకోవద్దని సూచించారు.అపరిచిత వ్యక్తుల నుండి వచ్చే అనుమానాస్పద లింక్‌లపై క్లిక్ చేయడం వల్ల మీ ఫోన్లు లేదా కంప్యూటర్లు హ్యాక్ అయ్యే ప్రమాదం ఉందని,తెలియని ఫైళ్లను లేదా అటాచ్‌మెంట్‌లను డౌన్‌లోడ్ చేయవద్దని హెచ్చరించారు.ముఖ్యంగా తక్కువ పెట్టుబడితో ఎక్కువ లాభాలు వస్తాయనే ఆశ చూపే పార్ట్ టైం ఉద్యోగ ప్రకటనలు,లాటరీల పేరుతో వచ్చే మెసేజ్‌ల పట్ల జాగ్రత్తగా ఉండాలని సూచించారు.

మారుతున్న నేరాల శైలి–డిజిటల్ అరెస్ట్ భయాలను నమ్మొద్దు..

సైబర్ నేరగాళ్లు ప్రస్తుతం 'డిజిటల్ అరెస్ట్'అనే కొత్త పద్ధతిలో ప్రజలను భయాందోళనకు గురిచేస్తున్నారని ఎస్పీ వివరించారు.ఏదైనా పార్సిల్ లేదా చట్టవిరుద్ధమైన కార్యకలాపాల్లో మీ పేరు ఉందంటూ వీడియో కాల్స్ చేసి,స్కిన్ పై అరెస్ట్ చేస్తున్నట్లు భ్రమ కల్పించి భారీగా సొమ్ము వసూలు చేస్తున్నారని,అటువంటి బెదిరింపులకు ఎవరూ లొంగవద్దని స్పష్టం చేశారు.ఏ ప్రభుత్వ సంస్థ లేదా పోలీస్ విభాగం వీడియో కాల్ ద్వారా విచారణ చేయదని,డబ్బులు బదిలీ చేయమని కోరదని ప్రజలు గుర్తించాలన్నారు.నగదు ఇవ్వమని లేదా ఖాతా వివరాలు అడిగే అపరిచిత కాల్స్ వస్తే వెంటనే కట్ చేసి పోలీసులకు సమాచారం ఇవ్వాలని కోరారు.

గోల్డెన్ అవర్ లోపు ఫిర్యాదు చేస్తేనే ప్రయోజనం..

ఒకవేళ ఎవరైనా అనుకోకుండా సైబర్ మోసానికి గురైతే,ఏమాత్రం సంకోచించకుండా 'గోల్డెన్ అవర్'(మోసపోయిన మొదటి గంట)లోపు స్పందించాలని ఎస్పీ సూచించారు.వెంటనే 1930 టోల్ ఫ్రీ నంబర్ కు కాల్ చేయడం ద్వారా లేదా(tgcsb.police.gov.in) వెబ్ సైట్‌లోని చాట్ బాట్ ద్వారా ఫిర్యాదు చేస్తే,నేరగాళ్ల ఖాతాల్లోని నగదును స్తంభింపజేసి(Freeze) బాధితులకు తిరిగి ఇప్పించే అవకాశం ఎక్కువగా ఉంటుందని వివరించారు.జిల్లా వ్యాప్తంగా ఈ ''ఫ్రాడ్ కా ఫుల్ స్టాప్'' కార్యక్రమం ద్వారా పాఠశాలలు,కళాశాలలు,బహిరంగ ప్రదేశాల్లో విస్తృత అవగాహన కల్పిస్తున్నట్లు ఆమె తెలిపారు.ఈ కార్యక్రమంలో సైబర్ క్రైమ్ ఇంచార్జి వెంకట రమణ,ఆర్.ఎస్.ఐ శ్రావణి,సైబర్ క్రైమ్ సిబ్బంది పాల్గొన్నారు.

గజ్వేల్ ఎమ్మెల్యేగా కెసిఆర్... ప్రజల దురదృష్టకరం

గజ్వేల్ వ్యవసాయ మార్కెట్ కమిటీ వైస్ చైర్మన్ సర్దార్ ఖాన్

ప్రజాపక్షం/గజ్వేల్:గజ్వేల్ ఎమ్మెల్యేగా కెసిఆర్ ఉండడం ఈ ప్రాంత ప్రజల దురదృష్టకరం కాగా, సమస్యలను గాలికి వదిలి ప్రజల సొమ్మును అప్పనంగా మేస్తున్నట్లు గజ్వేల్ వ్యవసాయ మార్కెట్ కమిటీ వైస్ చైర్మన్ సర్దార్ ఖాన్ ఆగ్రహం వ్యక్తం చేశారు. సోమవారం సాయంత్రం గజ్వేల్‌లో ఏర్పాటు చేసిన మీడియా సమావేశంలో ఆయన మాట్లాడారు. సర్వం కోల్పోయిన నిర్వాసితులు, గజ్వేల్ నియోజకవర్గ ప్రజల సమస్యలను అసెంబ్లీలో చర్చించాల్సినకెసిఆర్ అవేమి పట్టించుకోకుండా హాజరు పట్టికలో సంతకం పెట్టి వెళ్లిపోవడం సిగ్గుచేటని నిలదీశారు. కేవలం ప్రభుత్వ సదుపాయాలు, ప్రజల సొమ్మును ఎంజాయ్ చేస్తున్న ఆయన ఒక్క నిమిషం కూడా ఎమ్మెల్యేగా కొనసాగే నైతిక హక్కు లేదని విమర్శించారు. మల్లన్న సాగర్, కొండపోచమ్మ నిర్వాసితుల సమస్యలను అసెంబ్లీ దృష్టికి తీసుకెళ్లి నిధులు సాధించాల్సిన ఆయన అందుకు భిన్నంగా వ్యవహరిస్తూ వారిని అరిగోస పెడుతున్నట్లు చెప్పారు. పేద ప్రజల లక్షల కోట్లు దండుకున్న కెసిఆర్ కుటుంబం ఇప్పటికే విచ్ఛిన్నం కాగా, పేదల ఉసురు ఊరికే పోదని ఎద్దేవా చేశారు. ముంపు బాధితులకు అరచేతిలో వైకుంఠం చూపిన కెసిఆర్, హరీష్ రావు, అప్పటి కలెక్టర్ వెంకట్రామిరెడ్డిలకు వారి ఉసురు తప్పకుండా తగులు తుందని స్పష్టం చేశారు. కేబినెట్ మంత్రి హోదాలో, ప్రతిపక్ష నాయకుడిగా ఉన్న కెసిఆర్‌గజ్వేల్ నియోజకవర్గానికి నయా పైసా సాధించకపోవడం ప్రజలు చేసుకున్న పాపమని, దమ్ముంటే ఇక్కడి బిఆర్ ఎస్ నేతలు ఫాంహౌజు వెళ్లి కెసిఆర్‌ను నిలదీయాలని డిమాండ్ చేశారు. ఈ కార్యక్రమంలో కాంగ్రెస్ పట్టణ అధ్యక్షుడుమొనగారి రాజు, ప్రధాన కార్యదర్శి నక్క రాములు గౌడ్, నేతలు సమీర్, ఉదేం శ్రీనివాస్ రెడ్డి, జంగం రమేష్ గౌడ్, కర్ణాకర్ రెడ్డి, జహంగీర్, భాస్కర్ అరుణ్ పాల్గొన్నారు.

సిఎంఆర్ఎఫ్ చెక్కు అందజేత

ప్రజాపక్షం/నిజాంసాగర్:నిజాంసాగర్ మండలకేంద్రానికి చెందిన నెల్లి బాలరాజుకు సోమవారం తెలంగాణ రాష్ట్ర ప్రభుత్వం అందజేసిన సిఎం సహాయనిధి చెక్కును కామారెడ్డి జిల్లా డిసిసిఅధ్యక్షుడు ఏలే మల్లికార్జున్ అందజేశారు. ఈ సందర్భంగా ఆయన మాట్లాడుతూ ఆపదలో ఉన్న వారికి తెలంగాణ ప్రభుత్వం సిఎం సహాయనిధి పేరిట ఆర్థిక సహాయం అందించి ఆదుకుంటుందన్నారు. ఈ కార్యక్రమంలో నిజాంసాగర్ మండలానికి చెందిన ఆయా గ్రామాల సర్పంచులు, సీనియర్ కాంగ్రెస్ నాయకులు పాల్గొన్నారు. ప్రజా సమస్యలపై నిరంతరం శ్రద్ధ చూపుతూ ఆపద సమయంలో అండగా నిలుస్తున్న నాయకత్వానికి వారు అభినందనలు తెలిపారు.

వెండి పతకంతో మెరిసిన నిర్మల్ బిడ్డ!

దిలావర్‌పూర్ కెజిబివి విద్యార్థిని ఘనత..ఎస్.ఒ అపర్ణ హర్షం

ప్రజాపక్షం/దిలావర్‌పూర్:గ్రామీణ ప్రాంత విద్యార్థులు పట్టుదలతో శ్రమిస్తే జాతీయ స్థాయిలో సత్తా చాటవచ్చని దిలావార్‌పూర్ కెజిబివివిద్యార్థిని యం.అక్షయ నిరూపించింది.మధ్యప్రదేశ్‌లో ఈనెల 25 నుంచి 28 వరకు నిర్వహించిన 'అస్మిత ఖేలో ఇండియా' కిక్ బాక్సింగ్ జాతీయ స్థాయి పోటీల్లో అక్షయ అద్భుత ప్రదర్శన కనబరిచి రెండో స్థానంలో నిలిచింది.ఈ మేరకు పాఠశాల స్పెషల్ ఆఫీసర్ (ఎస్.ఓ)అపర్ణ ఒక ప్రకటనలో వివరాలను వెల్లడించారు.

పతకంతో పాటు నగదు బహుమతి..

మధ్యప్రదేశ్‌లో జరిగిన ఈ పోటీల్లో దేశవ్యాప్తంగా వివిధ రాష్ట్రాల నుంచి క్రీడాకారిణులు పాల్గొన్నారు.వీరందరితో ధీటుగా తలపడిన అక్షమ,తన అద్భుతమైన కిక్ బాక్సింగ్ నైపుణ్యంతో ప్రత్యర్థులను చిత్తు చేసి రన్నరప్‌గా నిలిచింది.ఈ ఘనతకు గాను ఆమె వెండి పతకంతో(సిల్వర్ మెడల్)పాటు రూ.6000/ నగదు బహుమతిని గెలుచుకుందని ఎస్.ఓ అపర్ణ తెలిపారు.అక్షయ ప్రస్తుతం దిలావార్‌పూర్‌కెజిబివి పాఠశాలలో ఇంటర్ మొదటి సంవత్సరం చదువుతోంది.

విద్యార్థినికి ఘన స్వాగతం..

జాతీయ స్థాయిలో రాణించి పాఠశాలకు,జిల్లాకు మంచి పేరు తీసుకువచ్చిన అక్షయ

మృతుడి కుటుంబానికి ఆర్థిక చేయూత

ప్రజాపక్షం/చొప్పదండి: చొప్పదండి మండల కేంద్రానికి చెందిన పెద్దెల్లి సుధీర్ ఇటీవల జరిగిన రోడ్డు ప్రమాదంలో మృతి చెందగా చొప్పదండి మార్కెట్ కమిటీ చైర్మన్ కొత్తూరి మహేష్ ఆర్థిక చేయూతనందించి మానవత్వాన్ని చాటుకున్నారు. చొప్పదండి ఎమ్మెల్యే మేడిపల్లి సత్యం ఆదేశాల మేరకు వారి కుటుంబ సభ్యులను పరామర్శించి రూ.5,000(ఐదు వేల రూపాయలు) ఆర్థిక సహాయం అందించారు. భవిష్యత్తులో వారి కుటుంబానికి అన్ని విధాలుగా అండగా ఉంటామన్నారు. కార్యక్రమంలో జిల్లా ప్రధాన కార్యదర్శి పెరుమాండ్ల గంగయ్య గౌడ్, మాజీ కౌన్సిలర్ కొట్టె అశోక్, మాజీ పట్టణ అధ్యక్షుడు ముద్దం తిరుపతి గౌడ్, ఎండి చాన్ పాషా, కళ్యాణపు శ్రీనివాస్, స్థానిక యువకులు పాల్గొన్నారు.

జగిత్యాల జిల్లా వైద్యాధికారిగా డాక్టర్ జి. సుజాత

ప్రజాపక్షం /జగిత్యాల రూరల్ : జగిత్యాల జిల్లా నూతన వైద్య, ఆరోగ్య శాఖ అధికారిగా డాక్టర్ సుజాత సోమవారం బాధ్యతలు స్వీకరించారు. వైద్య సిబ్బంది నూతన డిఎంహెచ్ఓ గా బాధ్యతలు స్వీకరించిన డా.సుజాతకు పుష్పగుచ్ఛాన్నీ అందజేసి అభినందనలు తెలియజేశారు. ఈ సందర్భంగా జిల్లా వైద్యాధికారి డాక్టర్ సుజాత మాట్లాడుతూ వైద్య సిబ్బంది ప్రజలకు మెరుగైన సేవలు అందించి రాష్ట్రంలోనే జగిత్యాల జిల్లాను ప్రగతి పథంలో ముందుడేలా నడిపించాలని జగిత్యాల జిల్లా నూతన వైద్య, ఆరోగ్యశాఖ అధికారిగా డా.సుజాత కోరారు. ఈ కార్యక్రమంలో జిల్లా ఉప వైద్యాధికారి డా.ఎన్.శ్రీనివాస్, ఆఫీస్ సూపరిండెంట్ నర్సింగరాజ్, ఏఏంఓ సత్యనారాయణ, ఎన్.హెచ్.ఎం, డిపిఓ రవీందర్, హెచ్ఈఓలు రాం కుమార్, శ్రీధర్, రాజేశం, హెల్త్ ఎడ్యుకేటర్స్ కటకం భూమేశ్వర్, తరాల శంకర్, సూపర్వైజర్లు శ్రీనివాస్, శ్యామ్, కుతుబుద్దీన్ తదితరులు పాల్గొన్నారు.

ఆయిల్ పామ్ వేసే రైతులకు 90 శాతం ప్రభుత్వం సబ్సిడీ

జగిత్యాల ఉద్యాన అధికారి కందుకూరి స్వాతి

ప్రజాపక్షం /జగిత్యాల రూరల్ : జగిత్యాల రూరల్ మండలంలోని లక్ష్మీపూర్ గ్రామంలోని పలు ఆయిల్ పామ్ తోటలను సోమవారం జగిత్యాల నియోజకవర్గ ఉద్యాన అధికారి కందుకూరి స్వాతి పరిశీలించడం జరిగింది. ఈ సమయంలో ఆయిల్ పామ్ తోటలో పాటించే యాజమాన్య పద్ధతులను రైతులకు వివరించడం జరిగింది అని ఆమె అన్నారు. జగిత్యాల నియోజకవర్గ ఉద్యాన అధికారి కందుకూరి స్వాతి మాట్లాడుతూ ఆయిల్ పామ్ 30 నెలల పైబడిన తోటల్లో పరగ సంపర్కం కొరకు కీటకాలను విడుదల చేయబడునని, తోటల్లో ఎలాంటి ఆకులను నరికి వేయకూడదు అని, అలా చేసినచో దిగుబడి తగ్గను ఉద్యాన అధికారి స్వాతి రైతులకు సూచించారు. ప్రస్తుతం తోటల్లో బోరాన్ లోపం స్పష్టంగా కనిపిస్తుందని నివారణకు ప్రతి చెట్టుకు 100 గ్రాములు బోరాన్ వేసుకోవాలని ఉద్యాన అధికారి తెలిపారు. కొత్తగా ఆయిల్ పామ్ నాటుకునే రైతులకు 90 శాతం సబ్సిడీ పై మొక్కలు, డ్రిప్ పరికరాలు ఇస్తున్నామని, ఎకరానికి సంవత్సరానికి 4200/ చొప్పున 4 సంవత్సరాల వరకు నిర్వహణ ఖర్చులు ప్రభుత్వం చెల్లిస్తుందని ఉద్యాన అధికారి కందుకూరి స్వాతి అన్నారు. ఈ కార్యక్రమంలో ఉద్యాన విస్తరణ అధికారి అనిల్, ఆయిల్ పామ్ కంపెనీ సిబ్బంది రమణ, లక్ష్మీపూర్ గ్రామ రైతులు, తదితరులు పాల్గొన్నారు.

సిద్దిపేట జిల్లాలో యువత ఉపాధి కోసం పరిశ్రమల స్థాపన

సిద్దిపేట కలెక్టర్ హైమావతి

ప్రజాపక్షం/ సిద్దిపేట : జిల్లాలో యువతకి ఉద్యోగ ఉపాధి అందించటం కోసం పరిశ్రమలు స్థాపన ముఖ్యమైందని టిజిఐపాస్‌లో వివిధ పరిశ్రమలు నెలకొల్పటానికి దరఖాస్తు పెట్టుకున్న అన్ని ఆయా డిపార్టుమెంట్ వారిగా వెరిఫై చేసి, ఒక వేళ యూనిట్ నెలకొల్పటానికి సుముఖంగా లే నియేడల డిలిట్ చేయాలని జిల్లా కలెక్టర్ హైమావతి తెలిపారు. అన్ని పరిశ్రమల్లో కార్మికులకు ఇన్స్‌రెన్స్ చేయించాలని అధికారులను ఆదేశించారు. ఇండస్ట్రీయల్ ప్రతిడిపార్టుమెంట్ వారిగా అన్ని శాఖల అధికారులు తనిఖీ చేయాలని ఆదేశించారు. ఎక్కువమంది కూలీలు. పనిచేసే పరిశ్రమల్లోసెప్టెమెథడ్స్‌తప్పనిసరిగా పాటించాలన్నారు.

ప్రజావాణి దరఖాస్తులు సత్వరం పరిష్కరించాలి:కలెక్టర్

ప్రజావాణి కార్యక్రమంలో వచ్చిన దరఖాస్తులను సత్వరం పరిష్కరించేందుకు, సంబధిత అధికారులు చర్యలు చేపట్టాలని జిల్లా కలెక్టర్ హైమావతి అన్నారు. సోమవారం సమీకృత జిల్లా కార్యాలయ సముదాయం సమావేశ మందిరంలో నిర్వహించిన ప్రజావాణి కార్యక్రమంలో భాగంగా జిల్లాలో వివిధ ప్రాంతాల నుండి తమ సమస్యల జిల్లా అదనపు కలెక్టర్ అబ్దుల్ హమీద్‌తో కలసి వినతులను స్వీకరించారు. ఈ సందర్భంగా జిల్లా కలెక్టర్ హైమావతి మాట్లాడుతూ ప్రజలు తమ సమస్యలు పరిష్కారం అవుతాయని నమ్మకంతో ప్రజావాణి కార్యక్రమానికి వచ్చేసి అందచేసిన ఫిర్యాదులను క్షుణ్ణంగా పరిశీలించి అర్హతల మేరకు వెంటనే పరిష్కరించేదిశగా అధికారులు కృషిచేయాలన్నారు. జిల్లాలో సమస్యల పరిష్కారం కోసం వచ్చేసిన ప్రజల నుండి మొత్తం 132 దరఖాస్తులను స్వీకరించినట్లు తెలిపారు. ఈకార్యక్రమంలో డిఆర్ఓ నాగరాజమ్మ, ఏఓ రాజ్‌కుమార్. జిల్లా అధికారుల తదితరులు పాల్గొన్నారు.

రోడ్లపై కెజివీల్స్ ట్రాకర్లు నిషేదం

పెద్దపల్లి కలెక్టర్ కోయ శ్రీహర్ష

ప్రజాపక్షం/పెద్దపల్లి : రోడ్లపైతిరిగే ట్రాక్టర్లు కెజి వీల్స్ వాడకం నిషేదించామని, ఎవరు కూడా కెజి వీల్స్‌తో ట్రాక్టర్ల ను రోడ్లపై నడపరాదని జిల్లా కలెక్టర్ కోయ శ్రీహర్ష తెలిపారు. కెజి వీల్స్ ట్రాక్టర్లతో రోడ్డుపై నడపడం వల్ల రోడ్లు శాశ్వతంగా పాడవుతున్నాయని, గుంతలు అధికంగా ఏర్పడటం వల్ల ప్రమాదాలు జరుగుతున్నాయని, రోడ్లపై కెజి వీల్స్ వాడకాన్ని పూర్తి స్థాయిలో నిషేదించామని, రోడ్లపై కెజి వీల్స్ ట్రాక్టర్‌తో ప్రయాణిస్తూ దొరికితే మొదటిసారి 5000 రూపాయలు, రెండవసారి 10000 రూపాయలు జరిమానా విధించడం జరుగుతుందని, మూడవసారి దొరికితే సంబంధిత చట్టాల ప్రకారం కేసులు నమోదు చేసి వాహనం సీజ్ చేయడం జరుగుతుందని, దీనిపై రెవెన్యూ, పంచాయతీ రాజ్, వ్యవసాయ శాఖ అధికారులు అప్రమత్తంగా ఉంటూ రోడ్ల పైకి వచ్చిన కేజీ వీల్స్ ను వెంటనే జరిమానా విధిస్తూ, సంబంధిత చట్టం కింద కేసులు నమోదు చేయాలని అధికారులను ఆదేశించారు.

–స్వయం ఉపాధి కోసం ట్రాన్స్ జెండర్లు దరఖాస్తు చేసుకోవాలి : జనవరి 10లోపు స్వయం ఉపాధి కోసం ట్రాన్స్ జెండర్లు దరఖాస్తు చేసుకోవాలని జిల్లా కలెక్టర్ శ్రీ కోయ హర్ష తెలిపారు. పెద్దపల్లి జిల్లాలో నివసిస్తున్న ట్రాన్స్ జెండర్లకు స్వయం ఉపాధి, పునరావాసం కోసం రాష్ట్ర ప్రభుత్వం చే వికలాంగులు, వయోవృద్ధులు ట్రాన్స్ జెండర్ సంక్షేమ శాఖ ద్వారా మన జిల్లాకు రెండు యూనిట్ల ద్వారా లక్ష యాభై వేల రూపాయలు మంజూరు కావడం జరిగిందని, గుర్తింపు కార్డు ఉన్న 18 నుంచి 55 సంవత్సరాల వయసు గల ట్రాన్స్ జెండర్లు దరఖాస్తు చేసుకోవాలని, కలెక్టరేట్లోని 114 నెంబర్లో గల జిల్లా అధికారి కార్యాలయంలో దరఖాస్తు సమర్పించాలని, ఇతర వివరాలకు 994949461, 9440852495, ఫోన్ నెంబర్లలో అధికారులను సంప్రదించాలని సోమవారం రోజున ఒక ప్రకటన విడుదల చేశారు.

ఆల్ఫోర్స్ విద్యార్థులకు రాష్ట్రస్థాయి చెకుముకి పోటీలో ప్రథమ స్థానం

ప్రజాపక్షం/కరీంనగర్: ఆల్ఫోర్స్ ఇటెక్నో పాఠశాలకు చెందిన విద్యార్థులు రాష్ట్రస్థాయిలో అత్యుత్తమ ప్రతిభ కనబరచడమే కాకుండా కరీంనగర్ జిల్లా కేంద్రంలో నిర్వహించిన చెకుముకి రాష్ట్రస్థాయి పోటీలలో ప్రథమ స్థానం సాధించినట్లు అల్ఫోర్స్ విద్యాసంస్థల అధినేత డాక్టర్ వి.నరేందర్ రెడ్డి తెలిపారు. ఈ సందర్భంగా ఆయన మాట్లాడుతూ, విద్యార్థులు నేటి పోటీ ప్రపంచంలో అద్భుతమైన ప్రణాళికలతో ఆసక్తికరమైన నమూనాలను రూపొందించి వైజ్ఞానిక శాస్త్రంలో ఖ్యాతి గడించడమే కాకుండా కీలకమైన స్థానాన్ని కైవసం చేసుకోవాలని చెప్పారు. మన భారత దేశంలోని ప్రధాన శాస్త్రవేత్తలైన సివి రామన్, జెసి బోస్, హరి గోవిందు ఖురాన నుండి స్ఫూర్తిని తీసుకొని ప్రాజెక్టులను తయారు చేయాలన్నారు. ఇటీవల కరీంనగర్ జిల్లా కేంద్రంలో జన విజ్ఞాన వేదిక ఆధ్వర్యంలో నిర్వహించిన రాష్ట్రస్థాయి చెకుముకి పోటీలలో పాఠశాలకు చెందినటువంటి కె.ఓం కార్తికేయ, 10వ తరగతి, ఎస్. రిషాల్, 9వ తరగతి ఓ.శివ స్మరణ్ రెడ్డి,ఎనిమిదో తరగతి అసమాన ప్రతిభను కనబరచడమే కాకుండా రాష్ట్ర స్థాయిలో ప్రథమ స్థానాన్ని కైవసం చేసుకున్నారని హర్షం వ్యక్తం చేశారు. . ఈ కార్యక్రమంలో పాఠశాల ప్రిన్సిపాల్, వైజ్ఞానిక శాస్త్రం ఉపాధ్యాయులు, విద్యార్థులు పాల్గొన్నారు.

భార్య కాపురానికి రావడం లేదని మనస్తాపంతో భర్త ఆత్మహత్య

ప్రజాపక్షం/జగదేవ్‌పూర్: భార్య కాపురంకు రావడంలేదన్న మనస్తాపంతో భర్త ఉరి వేసుకోని ఆత్మహత్య చేసుకున్న సంఘటన మండల పరిధిలోని లింగారెడిపల్లిలో చోటు చేసుకుంది. బాధితుల కథనం ప్రకారం గ్రామానికి చెందిన భీమరి కనకయ్య(38) అనే యుకుడు అటో నడుపుతూ కుటుంబాన్ని పోషించుకుంటున్నాడు. అయితే ఆర్థిక ఇబ్బందుల కారణంగా గత కొన్ని నెలల నుండి భార్యభర్తల మద్య ఘర్షణలు చోటు చేసుకోవడంతో కనకయ్య భార్య తల్లిగారింటికి వెళ్లిపోయింది. ఆరు నేలలుగా భార్య కాపురానికి రాకపోవడంతో మనస్థాపానికి గురైన ఆతడు ఆదివారం రాత్రి తన ఇంట్లోనే ఉరి వేసుకోని ఆత్మహత్య చేసుకున్నాడు. సోమవారం మృతుని కుటుంబ సభ్యుల ఫిర్యాదు మేరకు పోలీసులు కేసు నమోదు చేసుకోని శవ పంచనామా నిర్వహించిన అనంతరం మృత దేహాన్ని పోస్టుమార్టం కోసం గజ్వేల్ ప్రభుత్వ ఆసుపత్రికి తరలించగా, మృతికి గల కారాణాలపై పోలీసులు విచారణ నిర్వహిస్తున్నారు. మృతునికి ముగ్గురు పిల్లలున్నారు.

భారీ కొండచిలువ

ప్రజాపక్షం/ముత్తారం : పెద్దపల్లి జిల్లా ముత్తారం మండలం ఓడేడు గ్రామ పంచాయతీ పరిధిలోని వెంకటేశ్వరపల్లి చెందిన ఓరుగంటి రవీందర్ ఇంట్లో రెండు రోజులుగా ఇల్లు పైకప్పు పైన ఉన్న కొండచిలువ ఎలుకలు తింటూ గుణ పెంకల సంధిలో ఉండడాన్ని ఇంటి యజమాని గమనించాడు. పామును ఇంట్లో నుండి బయటకి వెళ్ళకూడదు అని ప్రయత్నం చేశాడు కానీ అది సాధ్యం కాలేదు. ఆదివారం రాత్రి ఇంట్లో పడుకున్న సమయంలో పెంకుటిల్లుపై కప్పు నుండి భారీ కొండ చిలువ పాము కిందపడి కనిపించింది. ఈ పాముతో ప్రమాదం అని గమనించి వెంటనే కొండచిలువ పామును గ్రామస్తుల సహకారంతో చంపేశాడు. ఆ పాము సుమారుగా 10 అడుగులు ఉంటుందని ఆయన తెలిపారు.

వృద్ధురాలిపై కర్రతో దాడి.. మృతి

ప్రజాపక్షం /జగిత్యాల రూరల్ : జగిత్యాల మండలంలో వృద్ధురాలిపై కర్రతో దాడి చేయగా తలకు చాతిలో బలమైన గాయాలు తాకడం వల్ల జగిత్యాలలోని ఓ ప్రవేట్ ఆసుపత్రిలో చికిత్స పొందుతూ ఆదివారం రాత్రి 9 గంటలకు మరణించినదని ఘటన జగిత్యాల మండలం హైదరపల్లె గ్రామంలో ఆదివారం మధ్యాహ్నం జరిగిందని స్థానికులు తెలిపారు. జగిత్యాల రూరల్ పోలీసులు తెలిపిన వివరాలు జగిత్యాల్ల రూరల్ మండలం హైదర్ పల్లె గ్రామానికి చెందిన వంగ రాజవ్వ 72 సం వృద్ధురాలు తన దగ్గరి బంధువుల ఇంట్లో వాటితో మాట్లాడుతుండగా అదే గ్రామానికి చెందిన గోనేపల్లి అనిల్ గత కొద్ది రోజులుగా మతిస్థిమితం లేకుండా ఉండి ఆదివారం మధ్యాహ్న సమయంలో కర్రతో వంగ రాజవ్వ పై దాడి చేయగా, తలకు చాతిలో బలమైన గాయాలు తాకడం వల్ల, వెంటనే జగిత్యాలలోని ఓ ప్రవేట్ ఆసుపత్రిలో చికిత్స నిమిత్తం అడ్మిట్ చేయగా చికిత్స పొందుతూ ఆదివారం రాత్రి 9 గంటలకు మరణించినదని రాజవ్వ కొడుకు వంగ లక్ష్మీ నారాయణ ఫిర్యాదు మేరకు జగిత్యాల రూరల్ పోలీస్ వారు కేసు నమోదు చేసుకొని దర్యాప్తు చేస్తున్నామని తెలిపారు.

జగిత్యాల మున్సిపల్ అతి పురాతనమైనది

జగిత్యాల ఎమ్మెల్యే డా.సంజయ్ కుమార్

ప్రజాపక్షం /జగిత్యాల రూరల్ : తెలంగాణ అసెంబ్లీ శీతాకాల సమావేశాల్లో జగిత్యాల నియోజకవర్గ సమస్యలపై అసెంబ్లీలో జగిత్యాల ఎమ్మెల్యే డా సంజయ్ కుమార్ ప్రసంగించారు. జగిత్యాల మున్సిపల్ అతి పురాతన మున్సిపాలిటీ అని యావర్ రోడ్డును 60 పిట్స్ నుండి 100 పిట్స్ విస్తరణ చేయటం జరిగిందని 2021లో 100 ఫీట్‌లకు యావర్ రోడ్డు మాస్టర్ ప్లాన్ చేయటం జరిగిందని జగిత్యాల ఎమ్మెల్యే అన్నారు. తెలంగాణ ముఖ్యమంత్రి గారే మున్సిపల్ శాఖ మంత్రి కాబట్టి యావర్ రోడ్డు విస్తరణ అతి త్వరలో చేయాలని సభ అధ్యక్షులు ద్వారా కోరుతున్నానని జగిత్యాల ఎమ్మెల్యే డా.సంజయ్ కుమార్ తెలిపారు. జగిత్యాల ఇరిగేషన్ ఎక్కువ ఉన్న కమాండ్ ఏరియా ప్రాంతం కాబట్టి రైతులకు సాగు నీటి ఇబ్బందులు లేకుండా కాలువల మరమ్మతులు చేపట్టాలని సభలో జగిత్యాల ఎమ్మెల్యే కోరారు. జగిత్యాల మంత్రి అడ్లూరి లక్ష్మణ్ కుమార్ ప్రాతినిధ్యం వహించే ధర్మపురి నియోజకవర్గాలకు సంబంధించి రోల్లవాగు ప్రాజెక్ట్ అటవీ అనుమతులు రాక గేట్ల బిగింపు ఆలస్యం అవుతుందని ముఖ్యమంత్రి ఇరిగేషన్ శాఖ మంత్రి దృష్టికి తీసుకెళ్లి సమస్య పరిష్కారానికి కృషి చేయాలని సభాధ్యక్షుల ద్వారా జగిత్యాల ఎమ్మెల్యే డా సంజయ్ కుమార్ కోరారు.

పలు చోరీలకు పాల్పడ్డ ఇద్దరు దొంగలు అరెస్ట్

నిందితుల వద్ద గంజాయి, కాపర్‌వైర్, బైక్ స్వాధీనం

వివరాలు వెల్లడించిన ఎసిపి విజయ్‌కుమార్

ప్రజాపక్షం/చొప్పదండి: జిల్లాలోని వివిధ ప్రాంతాలలో పలు చోరీలకు పాల్పడ్డ ఇద్దరు దొంగలను చొప్పదండి పోలీసులు అరెస్టు చేశారు. ఎస్సై ఎన్.నరేష్‌రెడ్డి ఆద్వర్యంలో గుమ్లాపూర్ రోడ్డు వద్ద వాహనాలు తనిఖీ చేస్తున్నారు. ఈ క్రమంలో మోటార్‌సైకిల్‌పై రామ్‌టెంకి శివప్రసాద్ (చొప్పదండి), గోగులకొండ మహేష్ (భూపాలపట్నం) అనే ఇద్దరు ప్రయాణిస్తున్న వాహనాల తనిఖీ చేయగా వారి వద్ద నుంచి 1150 గ్రాముల గంజాయి దొరికింది. ఇరువురిని విచారించగా వారితో పాటు జూలపల్లికి చెందిన నీరుమల్ల అజయ్‌తో కలిసి గంజాయిని మహారాష్ట్రలోని చంద్రాపూర్ నుంచి తక్కువ ధరలకు తీసుకుని వచ్చి చొప్పదండి ప్రాంతంలో ఎక్కువ ధరకు విక్రయిస్తూ వచ్చిన సొమ్ముతో జల్సాలు చేస్తున్నట్లు తెలిసింది. అదే విధంగా ఈ దొంగలు జిల్లాలోని చొప్పదండి, కరీంనగర్ రూరల్, తిమ్మాపూర్, రామడుగు, గంగాధర పోలీస్ స్టేషన్ల పరిధిలో ట్రాన్స్‌ఫార్మర్ దొంగతనం చేసి వాటి నుంచి వచ్చే కాపర్‌ను చొప్పదండిలో గల స్క్రాప్ రిసీవర్ యజమానికి అనుమల్ల మల్లేశంకు అమ్మినట్లు పేర్కొన్నారు. కరీంనగర్ టూటౌన్ పరిధిలోని శర్మనగర్‌లో బైక్ దొంగతనం చేసి ఆర్నకొండలో గల మోదుంపల్లి శేఖర్‌కు అమ్మినట్లు ఒప్పుకోగా వాటిని రికవరీ చేశారు. 1150 గ్రాముల గంజాయితో పాటు 12 కిలోల 58 గ్రాముల అందాత కాపర్ వైరు, ఒక హీరో స్ప్లెండర్ బైక్ స్వాధీనం చేసుకున్నారు. నిందితుల్లో ఒకరైన రామ్‌టెంకి శివపై గతంలో వేములవాడ పోలీస్ స్టేషన్ పరిధిలో ఒక బైక్ దొంగతనం, హౌస్ బ్రేకింగ్ కేస్, చొప్పదండి పరిధిలో కాపర్ దొంగతనం కేసు ఉంది. గోగులకొండ మహేష్‌పై కాపర్ దొంగతనం కేసు ఉన్నట్లు పేర్కొన్నారు. పరారీలో ఉన్న మరో నిందితుడు జూలపల్లికి చెందిన నేరుమట్ల అజయ్‌పై వివిధ పోలీస్ స్టేషన్ల పరిధిలో కేసులు ఉన్నట్లు తెలిసింది. ఈ కేసుల చేధనలో భాగంగా కృషి చేసిన సిఐ చొప్పదండి ఎ.ప్రదీప్ కుమార్, చొప్పదండి ఎస్సై నరేష్ రెడ్డి, ఏఎస్ఐ ఫసియుద్దీన్, పోలీస్ కానిస్టేబుల్స్ అనిల్‌కుమార్, సృజన్, భార్గవ్, అరవింద్‌లను కరీంనగర్ రూరల్ ఏసిపి జి.విజయ్‌కుమార్ అభినందించారు.

జమ్మికుంట మున్సిపల్ కార్యాలయంలో ఎసిబి అధికారుల తనిఖీలు

ప్రజాపక్షం/జమ్మికుంట: జమ్మికుంట మున్సిపల్ కార్యాలయంలో అవినీతీ నిరోధక శాఖ అధికారులు సోమవారం తనిఖీలు చేపట్టారు. ఎసిబి డిఎస్‌పి విజయ్ కుమార్ ఆధ్వర్యంలో ఉదయం నుండి సాయంత్రం వరకు కార్యాలయంలోని అన్ని రికార్డులను పరిశీలించారు. అనంతరం మీడియాతో డిఎస్‌పి విజయ్ కుమార్ మాట్లాడుతూ, కార్యాలయంలోని లీవ్ రికార్డులు, ఇన్వర్డ్ రిజిస్టర్ లు సరైన పద్ధతిలో నిర్వహించడం లేదని, కార్యాలయం లో లెక్కకు మించి ఉన్న రూ.41 వేల గురించి విచారణ చేస్తున్నామని, ఔట్ సోర్సింగ్ ఉద్యోగి ఫోన్ పే వివరాలు సేకరించాల్సి ఉందని తెలిపారు. మున్సిపల్ వాహనాలపై డీజిల్ ఖర్చు ఎక్కువగా రాస్తున్నారని, ఉపయోగం లో లేని వాహనాల పై డీజిల్ ఖర్చులు రాశారని, వాటి పై విచారణ చేయాల్సి ఉందని తెలిపారు.

యూరియా కొరత లేదు

కరీంనగర్ కలెక్టర్ పమేలా సత్పతి

ప్రజాపక్షం/కరీంనగర్: జిల్లాకు అవసరమైన యూరియా ఎరువులు సరిపడా నిల్వలు ఉన్నాయని, రైతులు ఆందోళన చెందాల్సిన అవసరం లేదని జిల్లా కలెక్టర్ పమేలా సత్పతి తెలిపారు. ఈ సందర్భంగా జిల్లా కలెక్టర్ మాట్లాడుతూ, జిల్లాలో సోమవారం వరకు 4246 మెట్రిక్ టన్నుల యూరియా అందుబాటులో ఉందని తెలిపారు. ఇప్పటివరకు జిల్లా కి 22,368 మెట్రిక్ టన్నుల యూరియా సప్లై చేయడం జరిగిందని తెలిపారు. రైతులకు ఇబ్బంది లేకుండా ప్రతి సేల్ కౌంటర్ వద్ద షామియానా, త్రాగు నీటి సౌకర్యం కల్పించాలని తెలిపారు. ఉదయం 6.00 గంటల నుండి కౌంటర్ వద్ద యూరియా సేల్స్ ప్రారంభించాలని ఆదేశించారు. ప్రస్తుతం జిల్లాలో ఉన్న యూరియా నిల్వలు మొక్క జొన్న సాగుకు సరిపోతాయని, అవసరాన్ని బట్టి మరిన్ని సరఫరాలు కూడా క్రమం తప్పకుండా అందుతున్నాయని రైతులకు భరోసా నిచ్చారు. యూరియా పంపిణీపై సంబంధిత అధికారులు, వ్యవసాయ శాఖ సిబ్బంది నిరంతరం పర్యవేక్షణ చేపడుతున్నారని తెలిపారు. కృత్రిమ కొరత సృష్టించడం, అధిక ధరలకు విక్రయించడం వంటి అక్రమాలకు పాల్పడితే కఠిన చర్యలు తీసుకుంటామని హెచ్చరించారు. రైతులు ఎవరైనా యూరియా సరఫరాలో సమస్యలు ఎదుర్కొంటే సమీప వ్యవసాయ అధికారులను సంప్రదించాలని సూచించారు. అవసరానికి మించి యూరియా కొనుగోలు చేయకుండా, శాస్త్రీయ పద్ధతిలో వినియోగించాలని రైతులను కలెక్టర్ కోరారు.

నలుగురు పేకాట రాయుళ్లు అరెస్ట్

ప్రజాపక్షం/సిద్దిపేట అర్బన్: పేకాట ఆడుతున్న నలుగురు వ్యక్తులను సోమవారం అరెస్ట్ చేసినట్లు సిద్దిపేట త్రీటౌన్ ఇన్స్‌పెక్టర్ సిహెచ్ విద్యాసాగర్ తెలిపారు. సిఐ విద్యాసాగర్ తెలిపిన వివరాల ప్రకారం సిద్దిపేట అర్బన్ మండలం ఎన్సాన్‌పల్లి గ్రామ శివారులో అక్కం మల్లయ్య వ్యవసాయ భూమి నందు గల పత్తి పంటలో నలుగురు వ్యక్తులు పేకాట ఆడుచున్నారనే సమాచారంతో త్రీటౌన్ఎస్ఐవెంకటేశ్వర్లు,కానిస్టేబుళ్లు కిషోర్, బాబులు పేకాట ఆడుచున్న ఎన్సాన్‌పల్లి గ్రామస్తులైన పంపరి రాజు,పిరెల్లి రమేష్, కొలిమి మల్లేశం,పబ్బతి సురేందర్‌రెడ్డిలను పట్టుకొని వారి నుండి రూ.11,130,(04) సెల్‌ఫోన్లు,(02) మోటర్‌సైకిళ్లను స్వాధీన పర్చుకొని కేసు నమోదు చేసినట్లు ఆయన తెలిపారు. సిద్దిపేట త్రీటౌన్ పోలీస్‌స్టేషన్ పరిధిలో ప్రజలు సమాచారం ఇస్తే వారి పేర్లు గోప్యంగా ఉంచి తగు చర్యలు తీసుకుంటామని త్రీ టౌన్ ఇన్స్‌పెక్టర్ విద్యాసాగర్ తెలిపారు.

పులి కోసం అడవిని జల్లెడపడుతున్న ఫారెస్ట్ అధికారులు

ప్రజాపక్షం /ముత్తారం: పెద్దపల్లి జిల్లా, జయశంకర్ భూపాలపల్లి జిల్లాల అటవీ ప్రాంతం అటవీ ప్రాంతంలోకి పులి ప్రవేశించినట్లు ఫారెస్ట్ అధికారులకు అందిన సమాచారం మేరకు పెద్దపల్లి జిల్లా ముత్తారం మండలంలోని అడవి శ్రీరాంపూర్ మానేరు వాగు శివారు జయశంకర్ భూపాలపల్లి జిల్లా వెంచరామి మొరెంచ వాగు తో పాటు అడవి శ్రీరాంపూర్ అటవీ ప్రాంతంలో డీఎఫ్ శివయ్య ఆదేశాల మేరకు సెక్షన్ ఆఫీసర్ నర్సయ్య, అష్టల్, తిరుపతి, బీట్ ఆఫీసర్లు పవన్ తో పాటు ఫారెస్ట్ సిబ్బందితో పులి అడుగుజాడలు పట్టుకునేందుకు అధికారులు తీవ్రంగా శ్రమిస్తున్నారు.పులి సంచారాన్ని నిరంతరం పర్యవేక్షిస్తున్నారు. పులి సంచారాన్ని నిరంతరం పర్యవేక్షిస్తూ నిఘా పెంచినప్పటికీ పులి ఆచూకీ లభించలేదని అటవీ అధికారులు తెలిపారు.

మైనారిటీ జర్నలిస్టుల సమస్యల పరిష్కారానికి కృషి

కోరుట్ల నియోజకవర్గ కాంగ్రెస్ పార్టీ ఇన్‌చార్జి

జువ్వాడి నర్సింగ్ రావు

ప్రజాపక్షం/కోరుట్ల : జగిత్యాల జిల్లా కోరుట్ల పట్టణంలో కోరుట్ల మైనారిటీ వర్కింగ్ జర్నలిస్ట్ వెల్ఫేర్ అసోసియేషన్ కార్యవర్గ ప్రమాణ స్వీకార మహోత్సవం ఆదివారం రాత్రి కింగ్స్ గార్డెన్‌లో ఘనంగా నిర్వహించడం జరిగింది. ఈ కార్యక్రమంలో ముఖ్య అతిథిగా పాల్గొన్న కోరుట్ల కాంగ్రెస్ పార్టీ ఇన్‌చార్జి జువ్వాడి నర్సింగ్ రావు ప్రసంగిస్తూకోరుట్ల మైనారిటీ జర్నలిస్టుల సమస్యల పరిష్కారానికి తన వంతు కృషి చేస్తానని, నాటి కాలంలో జర్నలిస్టులకు చాలా గౌరవం ఉండేది కానీ ఈ మధ్యకాలంలో జర్నలిస్టులకు నైతిక విలువలు లేకుండా అంతరించిపోతుందని సమాజంలో జర్నలిస్టులకు గొప్ప గౌరవం విలువ ఉంటుందని, జర్నలిస్టులకు ప్రజలు ఇచ్చే గౌరవమర్యాద, ప్రధాన్యతను కాపాడుకుంటూ నిష్పాక్షికంగా తమ వృత్తిని జర్నలిస్టులు విలువలతో కూడిన జర్నలిజం చేపట్టాలని, అర్హులైన జర్నలిస్టులకు ఇండ్లు వచ్చేలా కృషి చేస్తానని అలాగే జర్నలిస్టుల అక్రిడేషన్ కార్డ్, హెల్త్ కార్డు ఉపయోగపడేలా ప్రభుత్వానికి నివేదిక తెలుపుతానని, వారికి లబ్ధి పొందేలా చర్యలు తీసుకుంటానని, జర్నలిస్టులకు ఏ సమస్య ఉన్నా తన దృష్టికి తీసుకువస్తే వెంటనే ఆ సమస్యపై తగిన చర్యలు తీసుకుంటానని, రాష్ట్ర ప్రభుత్వం నుండి తమ వంతు సహాయ సహకారాలు ఎల్లప్పుడూ ఉంటాయని హామీ ఇచ్చారు. జర్నలిస్టులు విలువలతో కూడిన జర్నలిజం చేయాలన్నారు. నూతనంగా ఏర్పడిన కార్యవర్గానికి శాలువాలతో సత్కరించి శుభాకాంక్షలు తెలిపారు. అలాగే ముఖ్య అతిథులుగా విచ్చేసిన ప్రెస్‌క్లబ్ అధ్యక్షుడు ముక్కెర చంద్రశేఖర్, ప్రధాన కార్యదర్శి ఆకుల మల్లికార్జున్ మాట్లాడుతూ మైనారిటీ వర్కింగ్ జర్నలిస్ట్ వెల్ఫేర్ అసోసియేషన్ కార్యవర్గానికి శుభాకాంక్షలు తెలియజేస్తూ, ప్రతి ఒక్కరూ విభేదాలు లేకుండా అందర్నీ కలుపుకొని కలిసికట్టుగా తమ బాధ్యతలను నిర్వహించాలని, జర్నలిస్టులు నైతిక విలువలతో కూడిన జర్నలిజం చేపట్టి సమాజంలో ప్రజలకు, ప్రభుత్వానికి, అధికారులకు వారధిగా నిలవాలని జర్నలిస్టులందరికీ ఎల్లప్పుడు కోరుట్ల ప్రెస్‌క్లబ్ తోడు ఉంటుందన్నారు. నూతనంగా ఏర్పడ్డ కార్యవర్గ అధ్యక్షులు మహమ్మద్ చాంద్ పాషా మాట్లాడుతూ కోరుట్ల మైనారిటీ వర్కింగ్ జర్నలిస్ట్ వెల్ఫేర్ అసోసియేషన్ కార్యవర్గ సభ్యులు నాపై నమ్మకంతో ఇచ్చిన బాధ్యతని నిశ్చథకంగా, సక్రమంగా నిర్వహిస్తానని అసోసియేషన్ అభివృద

క్రీడ

ధ్రువ్ భారీ శతకం..

బరోడాపై యుపి విజయం

విజయ్ హజారే ట్రోఫీలో ధ్రువ్ జురెల్ ఫామ్ కొనసాగిస్తున్నాడు. తొలి రెండు మ్యాచ్‌ల్లో అర్ధ శతకాలు చేసిన ఇతను.. బరోడాతో జరిగిన మ్యాచ్‌లో భారీ శతకం బాదాడు. జురెల్ (160; 101 బంతుల్లో 15 ఫోర్లు, 8 సిక్స్‌లు) చెలరేగడంతో యూపీ 50 ఓవర్లలో 7 వికెట్ల నష్టానికి 369 పరుగులు చేసింది. కెప్టెన్ రింకు సింగ్ (63; 67 బంతుల్లో) రాణించాడు. ఓపెనర్ అభిషేక్ గోస్వామి (51) హాఫ్ సెంచరీ చేశాడు. లక్ష్యఛేదనలో బరోడా 50 ఓవర్లలో 315 పరుగులకు ఆలౌటైంది. దీంతో యూపీ 54 పరుగుల తేడాతో విజయం సాధించింది. కెప్టెన్ కృనాల్ పాండ్య (82; 77 బంతుల్లో), శాశ్వత్ రావత్ (60), అతిత్ షెత్ (46), విష్ణు సోలంకి (43) పోరాడినా బరోడాకు ఓటమి తప్పలేదు.

హైదరాబాద్‌పై చెమటోడ్చి నెగ్గిన అస్సాం

హైదరాబాద్‌తో జరిగిన మ్యాచ్‌లో అస్సాం చెమటోడ్చి నెగ్గింది. తొలుత హైదరాబాద్ 50 ఓవర్లలో 8 వికెట్ల నష్టానికి 310 పరుగులు చేసింది. రాహుల్ సింగ్ (79), అభిరత్ రెడ్డి (54), కాకి వరుణ్ గౌడ్ (42) రాణించారు. చివర్లో కె నితీశ్ రెడ్డి (53; 25 బంతుల్లో 4 ఫోర్లు, 3 సిక్స్‌లు) మెరుపులు ఇన్నింగ్స్‌తో అర్ధ శతకం చేశాడు. ఈ లక్ష్యాన్ని అస్సాం 6 వికెట్లు కోల్పోయి 49.3 ఓవర్లలో ఛేదించింది. అరబింద రాయ్ (112), సౌరవ్ డిహింగియా (91), డెనిష్ దాస్ (54) అస్సాం విజయంలో కీలక పాత్ర పోషించారు.

విజయ్ హజారేలో తీన్మార్‌కు కోహ్లీ రెడీ!

అంతర్జాతీయ వన్డేల్లో శతకాల కింగ్‌గా అవతరించిన విరాట్ కోహ్లీ అభిమానులకు గుడ్‌న్యూస్ చెప్పాడు. విజయ్ హజారే ట్రోఫీలో సెంచరీ, అర్ధ శతకంతో మెరిసిన విరాట్.. న్యూజిలాండ్‌తో వన్డే సిరీస్ సమీపిస్తుండడంతో కీలక నిర్ణయం తీసుకున్నాడు. 50 ఓవర్ల ఫార్మాట్‌లో జరుగుతున్న విజయ్ హజారే ట్రోఫీలో మరో మ్యాచ్ ఆడేందుకు రన్ మెషీన్ సిద్ధమవుతున్నాడు. ఈ విషయాన్ని సోమవారం ఢిల్లీ క్రికెట్ సంఘం అధ్యక్షుడు రోహన్ జైట్లీ వెల్లడించాడు. దాంతో.. ఈ లీగ్‌లో కోహ్లీ రెండు మ్యాచ్‌లకే పరిమితం అవుతాడనే వార్తలకు చెక్ పడింది. ఆస్ట్రేలియా పర్యటనలో చివరిదైన సిడ్నీ వన్డేతో ఫామ్ అందుకున్న విరాట్ కోహ్లీ పరుగుల వరద కొనసాగిస్తున్నాడు. ఈమధ్యే స్వదేశంలో సఫారీలపై వరుసగా రెండు శతకాలు బాదేసిన విరాట్.. దేశవాళీ టోర్నీ విజయ్ హజారే ట్రోఫీలోనూ శతకమోతతో అలరించాడు. రెండో మ్యాచ్‌లో గుజరాత్‌పై 77 పరుగులతో రాణించిన ఈ ఢిల్లీ బ్యాటర్ మళ్లీ ఫ్యాన్స్‌కు పూనకాలు తెప్పించనున్నాడు. స్వదేశంలో న్యూజిలాండ్‌తో మూడు వన్డేల సిరీస్ సమీపిస్తున్నందున ప్రాక్టీస్ కోసమని వీహెచ్‌టీలో మరో మ్యాచ్ ఆడేందుకు ఓకే చెప్పాడు. దాంతో.. టీమిండియా స్టార్ పరుగుల విందుకు అభిమానులు రెడీ అవుతున్నారు. 'ఇప్పటికైతే కోహ్లీ విజయ్ హజారే ట్రోఫీలో ఆడుతున్నాడు. మూడు మ్యాచ్‌లు ఆడుతానని అతడు ఇదివరకే చెప్పాడు' అని రోహన్ జైట్లీ తెలిపాడు. బెంగళూరులోని సెంటర్ ఆఫ్ ఎక్సలెన్స్‌లో జనవరి 6న రైల్వేస్‌తో ఢిల్లీ తలపడనుంది. న్యూజిలాండ్‌తో వన్డే సిరీస్ జనవరి 11న ప్రారంభం కానుంది. పదిహేనేళ్ల తర్వాత విజయ్ హజారే ట్రోఫీలో ఆడిన కోహ్లీ రెండు మ్యాచుల్లో 131, 77 స్కోర్లతో చెలరేగాడు. తద్వారా లిస్ట్ – ఏ క్రికెట్‌లో అత్యధిక సగటు నమోదు చేశాడు.

కోహ్లీ, మైఖేల్ బెవాన్

ఆస్ట్రేలియా మాజీ ఫినిషర్ మైఖేల్ బెవాన్ పేరిట ఉన్న ఆల్‌టైమ్ రికార్డును బద్దలు కొట్టాడు. బెవాన్ సగటు లిస్ట్ ఏ క్రికెట్‌లో 57.86 కాగా.. కోహ్లీ 57.87 తో అతడిని అధిగమించాడు. అంతేకాదు లిస్ట్ఏ క్రికెట్‌లో భారత దిగ్గజం సచిన్ టెండూల్కర్ రికార్డును బద్దలు కొడుతూ అత్యల్ప మ్యాచుల్లోనే 16 వేల క్లబ్‌లో చేరాడు విరాట్. ప్రస్తుతం 343 మ్యాచుల్లో 57.60 సగటుతో 16,130 రన్స్ బాదాడు. ఇందులో 58 సెంచరీలు, 84 అర్ధ శతకాలు ఉన్నాయి.

క్రికెట్‌కు వీడ్కోలు

న్యూజిలాండ్ దిగ్గజం బ్రేస్‌వెల్

న్యూజిలాండ్ ఆల్‌రౌండర్ డౌగ్ బ్రేస్‌వెల్ అన్ని ఫార్మాట్ల క్రికెట్‌కు వీడ్కోలు పలికాడు. 18 ఏళ్ల సుదీర్ఘ కెరీర్‌కు సోమవారం అతడు బైబై చెప్పేశాడు. ఆల్‌రౌండర్‌గా న్యూజిలాండ్ విజయాల్లో కీలకమైన అతడు 35 ఏళ్ల వయసులో ఈ నిర్ణయం తీసుకున్నాడు. పక్కటెముకల గాయంతో ఇబ్బంది పడుతున్న ఈ స్టార్ క్రికెటర్ ఈసారి దేశవాళీ సీజన్‌కు దూరమయ్యాడు. వయసు పైబడుతుండడంతో పాటు జూనియర్లు అవకాశాలు అందిపుచ్చుకుంటున్న వేళ రిటైర్మెంట్‌కు సమయం వచ్చేసిందని బ్రేస్‌వెల్ భావించాడు.

'నా జీవితంలో క్రికెట్ చాలా గర్వించదగ్గది. చిన్నప్పుడు క్రికెటర్‌గా నేను కన్న కలల్ని నిజం చేసుకున్నాను. నాకు అవకాశం ఇచ్చినందుకు న్యూజిలాండ్ బోర్డుకు కృతజ్ఞుడిని. నా దేశం తరపున ఆడడం, దేశవాళీలో సెంట్రల్ డిస్ట్రిక్ట్స్‌కు ప్రాతినిధ్యం వహించడం మర్చిపోలేను.ఈ సందర్భంగా నాతో కలిసి ఆడిన సహచరులకు, కోచ్‌లు, మేనేజ్‌మెంట్‌కు ధన్యవాదాలు తెలియజేస్తున్నా. ఫస్ట్ క్లాస్ క్రికెట్, ఇంటర్నేషనల్ క్రికెట్ ఆడడం గర్వకారణం. సుదీర్ఘ కాలం క్రికెట్ కెరీర్ సాగినందుకు చాలా సంతోషిస్తున్నా' అని డౌగ్ బ్రేస్‌వెల్ తెలిపాడు.

ఆస్ట్రేలియాపై 6/40

బ్రేస్‌వెల్ 2008లో ఫస్ట్ క్రాస్‌లో అరంగేట్రం చేశాడు. ఆ తర్వాత మూడేళ్లకే సెలెక్టర్ల దృష్టిలో పడి అంతర్జాతీయ మ్యాచ్‌లు ఆడాడు. 2011లో ఎంట్రీ ఇచ్చిన ఈ పేసర్ టెస్టులు, వన్డేలు, టీ20ల్లో కివీస్‌కు ప్రాతినిధ్యం వహించాడు. తన మూడో టెస్టులోనే ఆస్ట్రేలియాపై అత్యుత్తమ ప్రదర్శన(6/40)తో జట్టును గెలిపించాడీ దిగ్గజం. 2011 నుంచి 2023 మధ్య కాలంలో బ్రేస్‌వెల్ 28 టెస్టులు, 21 వన్డేలు, 20 టీ20లు ఆడాడు.

ఫోకస్

యువతరంగం ఇయర్ ఎండర్ 2026

కీలక పాత్ర..

టారిఫ్ యుద్ధాలు 2025లో ప్రపంచ ఆర్థిక వ్యవస్థపై తీవ్రమైన ప్రభావాన్ని చూపుతూ, నిరుద్యోగ సమస్య మరింత పెరగడానికి కారకంగా మారుతున్నాయి. దేశాలు తమ దేశీయ పరిశ్రమలను కాపాడుకునే పేరుతో దిగుమతులపై

టారిఫ్ యుద్ధాల ప్రభావం..

అధిక సుంకాలు విధించినప్పుడు అంతర్జాతీయ వాణిజ్యం మందగిస్తుంది. దీనివల్ల ఎగుమతులపై ఆధారపడిన పరిశ్రమలకు ఆర్డర్లు తగ్గి, ఉత్పత్తి పరిమాణం తగ్గించాల్సిన పరిస్థితి ఏర్పడుతుంది. ఉత్పత్తి తగ్గితే ఉద్యోగుల అవసరం కూడా తగ్గిపోతుంది. టారిఫ్‌ల కారణంగా ముడి సరుకుల ధరలు పెరగడం మరో కీలక అంశం. పరిశ్రమలకు అవసరమైన ముడి పదార్థాలు ఖరీదైనవిగా మారినప్పుడు, ఖర్చులు తగ్గించేందుకు కంపెనీలు ఉద్యోగ నియామకాలను నిలిపివేయడం లేదా ఉద్యోగులను తొలగించడం మొదలుపెడతాయి. ఇది ముఖ్యంగా తయారీ రంగం, ఆటోమొబైల్, ఎలక్ట్రానిక్స్ వంటి రంగాల్లో ఎక్కువగా కనిపిస్తోంది. చిన్న, మధ్య తరహా పరిశ్రమలు టారిఫ్ యుద్ధాల ప్రభావాన్ని తట్టుకోలేక ఎక్కువగా నష్టపోతాయి. వీటికి పెద్ద కంపెనీల మాదిరి ప్రత్యామ్నాయ మార్కెట్లు లేదా నిల్వ నిధులు ఉండవు. ఫలితంగా వ్యాపారాలు మూతపడటం, ఉద్యోగాలు కోల్పోవడం వేగంగా జరుగుతుంది. టారిఫ్ యుద్ధాల వల్ల వినియోగదారులపై కూడా భారం పడుతుంది. ధరలు పెరగడంతో కొనుగోలు శక్తి తగ్గుతుంది. డిమాండ్ తగ్గినప్పుడు పరిశ్రమలు మరింతగా ఉత్పత్తిని తగ్గిస్తాయి. ఇది మరోసారి ఉద్యోగాల కోతకు దారితీస్తుంది. ఈ విధంగా టారిఫ్ యుద్ధాలు వాణిజ్యాన్ని కుదించటం, ఉత్పత్తి ఖర్చులను పెంచటం, వినియోగాన్ని తగ్గించటం ద్వారా ఒక దుష్ప్రభావాల శ్రేణిని సృష్టించి నిరుద్యోగాన్ని వేగవంతం చేస్తున్నాయి. ముఖ్యంగా యువతకు కొత్త ఉద్యోగ అవకాశాలు తగ్గిపోవడం వల్ల దీని ప్రభావం దీర్ఘకాలంగా సమాజంపై పడే ప్రమాదం ఉంది.

యువత ఈ ఏడాది దాదాపు అన్ని రంగాల్లో కీలక పాత్ర పోషించింది. సామాజిక మార్పులకు ముందుండి నడిపించే శక్తిగా యువత తమ సృజనాత్మకతను, ధైర్యాన్ని, నవీన ఆలోచనలను ప్రదర్శించింది. విద్య, శాస్త్రసాంకేతిక రంగాల్లో యువ పరిశోధకులు కొత్త ఆవిష్కరణలతో ప్రపంచాన్ని ఆకర్షించగా, కృత్రిమ మేధ, డేటా సైన్స్, బయోటెక్నాలజీ వంటి రంగాల్లో యువత చేసిన కృషి అభివృద్ధికి కొత్త దిశలను చూపించింది. స్టార్టప్ సంస్కృతి విస్తరించడంలోనూ, ఉపాధి అవకాశాలు సృష్టించడంలోనూ యువత పాత్ర అత్యంత ప్రాముఖ్యంగా నిలిచింది. సామాజిక మాధ్యమాలు, డిజిటల్ వేదికల ద్వారా యువత ప్రజాభిప్రాయాన్ని ప్రభావితం చేసింది. సామాజిక న్యాయం, పర్యావరణ పరిరక్షణ, లింగ సమానత్వం వంటి అంశాలపై యువత చైతన్యాన్ని పెంచి, ఉద్యమాలకు రూపం ఇచ్చింది. ప్రకృతి విపత్తుల సమయంలో సహాయక కార్యక్రమాలు నిర్వహించడం, స్వచ్ఛంద సేవల్లో పాల్గొనడం ద్వారా యువత సామాజిక బాధ్యతను చాటుకుంది. కళలు, సాహిత్యం, సినిమా, సంగీతం వంటి సాంస్కృతిక రంగాల్లో కూడా యువత తమ కొత్త దృక్పథంతో సంప్రదాయాలకు ఆధునికతను కలిపింది. రాజకీయాలు, పాలన రంగాల్లోనూ ఈ ఏడాది యువత చురుకైన పాత్ర పోషించింది. ఓటు హక్కు వినియోగం పెరగడం, విధానాలపై విమర్శాత్మకంగా స్పందించడం, ప్రజాస్వామ్య విలువలను పరిరక్షించేందుకు ముందుకు రావడం ద్వారా యువత తమ ప్రాధాన్యతను నిరూపించింది. అలాగే క్రీడలు, ఆరోగ్యం, వ్యవసాయం, గ్రామీణాభివృద్ధి వంటి రంగాల్లో కూడా యువత కొత్త పద్ధతులు, సాంకేతికతను ప్రవేశపెట్టి మార్పుకు దోహదపడింది. మొత్తం మీద 2025ను యువత శక్తి, ఆశ, మార్పు ప్రతీకగా నిలిపిన సంవత్సరం. ఈ ఏడాది యువత ప్రపంచ స్థాయిలో ఒక కీలక మలుపు వద్ద నిలిచింది. ఆర్థిక అనిశ్చితులు, ఉద్యోగ మార్కెట్‌లో వేగమైన మార్పులు యువత జీవిత లక్ష్యాలను, ఆశయాలను కొత్తగా నిర్వచించుకునే పరిస్థితిని సృష్టించాయి. సంప్రదాయ ఉద్యోగాలపై ఆధారపడటం తగ్గి, ఫ్రీలాన్సింగ్, స్టార్టప్‌లు, డిజిటల్ ప్లాట్‌ఫారమ్‌ల ద్వారా స్వయం ఉపాధి వైపు యువత ఎక్కువగా మొగ్గు చూపుతోంది. సాంకేతికత యువత దైనందిన జీవితంలో కేంద్రబిందువుగా మారింది. కృత్రిమ మేధస్సు, ఆటోమేషన్, డేటా ఆధారిత నిర్ణయాలు చదువు, ఉద్యోగం, సృజనాత్మకత అన్నింటినీ ప్రభావితం చేస్తున్నాయి. దీనితో పాటు నైపుణ్యాభివృద్ధి, నిరంతర విద్య అవసరం యువతలో బలంగా వ్యక్తమవుతోంది. సామాజికంగా ఈ సంవత్సరం యువత మరింత చైతన్యవంతంగా కనిపిస్తోంది. పర్యావరణ పరిరక్షణ, సామాజిక న్యాయం, లింగ సమానత్వం, ప్రజాస్వామ్య విలువలపై యువత గళం బలంగా వినిపిస్తోంది. డిజిటల్ మాధ్యమాలు వారి ఆలోచనలను ప్రపంచ వ్యాప్తంగా వ్యాప్తి చేసే శక్తిని ఇచ్చాయి. అదే సమయంలో మానసిక ఆరోగ్యం ఒక ప్రధాన సమస్యగా మారింది. పోటీ ఒత్తిడి, భవిష్యత్తుపై అనిశ్చితి యువతను ఆందోళనలకు గురిచేస్తున్నాయి. దీనికి ప్రతిస్పందనగా స్వీయ సంరక్షణ, మానసిక ఆరోగ్యంపై అవగాహన పెరుగుతోంది. యువత మార్పుల భారాన్ని మోస్తూనే, కొత్త అవకాశాలను సృష్టించే శక్తిగా ఎదుగుతోంది. వారు ఎదుర్కొంటున్న సవాళ్లే రేపటి సమాజాన్ని మలిచే శక్తిగా మారుతున్నాయి. కాగా, భారతదేశంలో ఈ ఏడాది కూడా నిరుద్యోగం ఒక కీలక ఆర్థిక–సామాజిక సమస్యగా కొనసాగుతోంది. జనాభా పెరుగుదల, యువత సంఖ్య అధికంగా ఉండటం, ఉద్యోగాల సృష్టి ఆ వేగానికి తగినంతగా జరగకపోవడం వల్ల నిరుద్యోగ రేటు స్థిరంగా ఒత్తిడిలోనే ఉంది. పట్టణ ప్రాంతాల్లో చదువుకున్న యువత నిరుద్యోగం ఎక్కువగా కనిపిస్తుండగా, గ్రామీణ ప్రాంతాల్లో ఉపాధి అస్థిరత ప్రధాన సమస్యగా మారింది. కాగా, వచ్చే ఏడాది పరిస్థితి ఎలా ఉంటుందోనన్న ఆందోళ వ్యక్తమవుతున్నది. 2026లో ఎదురయ్యే ప్రధాన సమస్యలలో నైపుణ్యాల లోటు ఒకటి. విద్యా వ్యవస్థ ద్వారా పొందిన అర్హతలు ఉద్యోగ మార్కెట్ అవసరాలకు పూర్తిగా సరిపోకపోవడం వల్ల చాలా మంది యువతకు ఉద్యోగాలు దొరకడం లేదు. ఆటోమేషన్, కృత్రిమ మేధస్సు ప్రభావంతో సంప్రదాయ ఉద్యోగాలు తగ్గుతూ, కొత్త తరహా ఉద్యోగాలకు కొత్త నైపుణ్యాలు అవసరమవుతున్నాయి. అలాగే ప్రపంచ ఆర్థిక మందగమనం, వాణిజ్య ఉద్రిక్తతలు భారత పరిశ్రమలపై ప్రభావం చూపి నియామకాలను పరిమితం చేస్తున్నాయి. వచ్చే ఏడాది కూడా ఇదే ధోరణి కొనసాగే ప్రమాదం ఉందని అంటున్నారు. అయితే, 2026పై కొన్ని ఆశాజనక అంచనాలు కూడా ఉన్నాయి. డిజిటల్ ఆర్థిక వ్యవస్థ, స్టార్టప్‌లు, గ్రీన్ ఎనర్జీ, మౌలిక వసతుల అభివృద్ధి వంటి రంగాల్లో కొత్త ఉద్యోగ అవకాశాలు పెరుగుతాయని భావిస్తున్నారు. ప్రభుత్వం స్కిల్ డెవలప్‌మెంట్, మేక్ ఇన్ ఇండియా వంటి కార్యక్రమాల ద్వారా ఉపాధి అవకాశాలను విస్తరించాలనే ప్రయత్నాలు కొనసాగిస్తోంది. వచ్చే ఏడాది కూడా నిరుద్యోగ సమస్య తీవ్రమైనదే అయినప్పటికీ, సరైన విధానాలు, నైపుణ్యాభివృద్ధి ద్వారా భవిష్యత్తులో మెరుగుదల సాధ్యమనే ఆశ కూడా కనిపిస్తోంది.

గ్రామ గ్రామానికి పార్టీ సందేశం

సిపిఐ జాతీయ సమితి సభ్యుడు బాగం హేమంతరావు

ప్రజాపక్షం/ఖమ్మం : శతాబ్ది ఉత్సవాల ముగింపు సందర్భంగా గ్రామ గ్రామానికి పార్టీ సందేశాన్ని చేరవేస్తున్నామని, సభలు, సమావేశాల ద్వారా నేటి తరానికి పార్టీ చరిత్ర తెలియజేస్తున్నామని సిపిఐ జాతీయ సమితి సభ్యుడు బాగం హేమంతరావు తెలిపారు. భారత కమ్యూనిస్టు పార్టీ వందేళ్లు పూర్తి చేసుకున్న సందర్భంగా జనవరి 18న జరిగే శతాబ్ది ఉత్సవ పోస్టర్‌ను సోమవారం స్థానిక గిరిప్రసాద్ భవన్‌లో ఆవిష్కరించారు. ఈ సందర్భంగా బాగం హేమంతరావు మాట్లాడుతూ వందేళ్ల సంబురాన్ని ఖమ్మం జిల్లాలో నిర్వహిస్తున్నామని ఈ సభకు ఐదు లక్షల మందిని సమీకరిస్తున్నట్లు తెలిపారు. దేశం నలుమూలల నుంచి భారత కమ్యూనిస్టు పార్టీకి ప్రాతినిధ్యం వహిస్తూ ప్రజలు పెద్ద సంఖ్యలో హాజరు కానున్నట్లు తెలిపారు. జనవరి 18న ఖమ్మం నగరానికి నలు వైపులా నుంచి ప్రదర్శనలు ప్రారంభమై ఎస్ఆర్‌అండ్‌బిజిఎన్‌ఆర్ కళాశాల మైదానానికి చేరుకుంటాయన్నారు. పార్టీ ప్రజాసంఘాలకు ప్రాతినిధ్యం వహిస్తూ ప్రత్యేక ఆకర్షణగా కళాకారులు ప్రదర్శనలో పాల్గొననున్నట్లు హేమంతరావు తెలిపారు. ఈ సందర్భంగా 19 నుంచి 20 వరకు సిపిఐ జాతీయ కౌన్సిల్ సమావేశాలు ఖమ్మంలో నిర్వహించనున్నట్లు ఆయన తెలిపారు. పోస్టర్ ఆవిష్కరణ కార్యక్రమంలో సిపిఐ ఖమ్మం జిల్లా కార్యదర్శి దండి సురేష్, నాయకులు యానాలి సాంబశివరెడ్డి, చెరుకుపల్లి భాస్కర్, యాకన్న, ఆరెంపుల సతీష్ తదితరులు పాల్గొన్నారు.

సిపిఐ శతజయంతి సభలు భవిష్యత్ పోరాటాలకు దిశానిర్దేశం

సిపిఐ మంచిర్యాల జిల్లా కార్యదర్శి రామడుగు లక్ష్మణ్

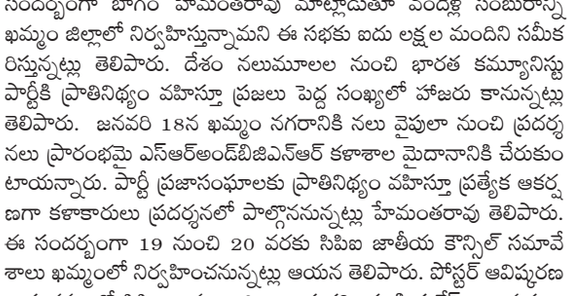

ప్రజాపక్షం/రామకృష్ణాపూర్ : సిపిఐ శతజయంతి సభలు భవిష్యత్ పోరాటాలకు దిశానిర్దేశం చేస్తాయని పార్టీ మంచిర్యాల జిల్లా కార్యదర్శి రామడుగు లక్ష్మణ్ అన్నారు. రామకృష్ణాపూర్ పట్టణంలోని సిపిఐ కార్యాలయంలో సోమవారం నిర్వహించిన పట్టణ కౌన్సిల్ సమావేశంలో ఆయన మాట్లాడారు. జనవరి 18న ఖమ్మంలో లక్షలాది మందితో నిర్వహించే బహిరంగ సభకు జిల్లా నుంచి పార్టీ శ్రేణులు ప్రజలు భారీగా తరలిరావాలని కోరారు. శతజయంతి ఉత్సవాల్లో భాగంగా జనవరి 10న రామకృష్ణాపూర్‌లో వేలాది మందితో జిల్లా బహిరంగ సభ నిర్వహించనున్నట్లు వెల్లడించారు. సభకు పార్టీ, ప్రజాసంఘాలు, సానుభూతిపరులు, కార్మికులు, రైతులు సమష్టిగా సహకరించి విజయవంతం చేయాలని రామడుగు లక్ష్మణ్ కోరారు. సమావేశంలో సిపిఐ పట్టణ కార్యదర్శి మిట్టపల్లి శ్రీనివాస్, నాయకులు వనం సత్యనారాయణ, మిట్టపల్లి పౌల్, ఈరవేణి రవి, కిష్టయ్య, శంకర్, గాజుల మణెమ్మ, సాంబయ్య, కొమరయ్య పాల్గొన్నారు.

కమ్యూనిస్టుల ఐక్యతే దేశానికి ప్రత్యామ్నాయం

కార్పొరేట్ శక్తులకు కొమ్ము కాస్తున్న బిజెపి విధానాలపై పోరాటం

ఖమ్మం బహిరంగసభకు వేలాదిగా తరలాలి

సిపిఐ రాష్ట్ర కార్యదర్శివర్గ సభ్యుడు చాడ వెంకటరెడ్డి

ప్రజాపక్షం/కరీంనగర్ : దేశంలో మొట్టమొదటి ఎర్ర జెండా పార్టీ సిపిఐ అని, అలాంటి తల్లి పార్టీ నుంచే అనేక కమ్యూనిస్టు పార్టీలు పుట్టుకొచ్చాయని, అవి అన్ని ఐక్యం అయి బలం పెంచుకొని ప్రత్యామ్నాయ శక్తిగా ఎదుగుతామని సిపిఐ రాష్ట్ర కార్యదర్శివర్గ సభ్యుడు, మాజీ ఎమ్మెల్యే చాడ వెంకటరెడ్డి అన్నారు. సోమవారం కరీంనగర్ జిల్లాకేంద్రం లోని బద్దం ఎల్లారెడ్డి భవన్‌లో సిపిఐ జిల్లా కార్యవర్గ, కౌన్సిల్ సభ్యులు మరియు గ్రామ శాఖ కార్యదర్శుల సంయుక్త సమావేశం జిల్లా కార్యవర్గ సభ్యుడు కసిరెడ్డి సురేందర్‌రెడ్డి అధ్యక్షతన జరిగింది. సమావేశానికి ముఖ్య అతిథిగా హాజరై చాడ వెంకటరెడ్డి మాట్లాడుతూ దేశంలో మూడవ సారి ఎన్‌డిఎ ప్రభుత్వం అధికారంలోకి వచ్చిన తర్వాత ప్రభుత్వరంగ సంస్థలను ప్రైవేటుపరం చేయడానికి అడ్డుఅదుపు లేకుండా పోయిందన్నారు. ప్రజాస్వామ్యాన్ని ఖూనీ చేస్తూ రాజ్యాంగం పౌరులకు కల్పించిన హక్కులను హరిస్తూ నియంతృత్వ ధోరణితో పాలన సాగిస్తుందన్నారు. ఆపరేషన్ కగార్ పేరుతో మావోయిస్టులను అంతం చేస్తూ, ఎన్‌కౌంటర్లుగా చిత్రీకరిస్తున్నారని, తాత్కాలికంగా మావోయిస్టులను చంపచ్చేమో కానీ, వారి ఆశయాలను ఏమీ చేయలేరన్నారు. పోరాడి సాధించుకున్న అనేక చట్టాలను, హక్కులను హరిస్తున్నారని, జాతీయ గ్రామీణ ఉపాధి హామీ పథకాన్ని కూడా నిర్వీర్యం చేయడానికి పథకం పేరు మార్చడం దుర్మార్గమన్నారు. దేశంలో బిజెపి ప్రభుత్వం కార్పొరేట్ శక్తులకు కొమ్ము కాస్తూ సంపదను నిర్వీర్యం చేస్తుందని, మోదీ ప్రభుత్వ విధానాలపై తిరగబడి పోరాటాలు చేయక తప్పదని చాడ వెంకటరెడ్డి అన్నారు. సిపిఐ ఆవిర్భవించి వందేళ్లు పూర్తి చేసుకున్న సందర్భంగా దేశవ్యాప్తంగా సంబరాలు జరుపుకుంటు న్న నేపథ్యంలో జనవరి 18న ఖమ్మంలో లక్షలాది మందితో భారీ బహిరంగ సభ నిర్వహిస్తున్నామని, దేశ విదేశాల నుండి ప్రతినిధులు హాజరవుతున్నారని, బహిరంగసభ విజయవంతం కోసం ప్రతి కమ్యూనిస్టు కార్యకర్త ఖమ్మంకు తరలిరావాలని వెంకటరెడ్డి పిలుపునిచ్చారు. సిపిఐ జిల్లా కార్యదర్శి పంజాల శ్రీనివాస్ మాట్లాడుతూ సిపిఐ వందేళ్ళ ఉత్సవాలలో భాగంగా కరీంనగర్ జిల్లా కేంద్రంలోని రెవెన్యూ గార్డెన్‌లో జనవరి 4న భారీ బహిరంగసభ నిర్వహిస్తున్నామని, జిల్లా వ్యాప్తంగా అన్ని గ్రామాల నుంచి కార్యకర్తలు తరలి వచ్చి ర్యాలీ, బహిరంగసభ విజయవంతం చేయాలని పిలుపునిచ్చారు. సమావేశంలో సిపిఐ రాష్ట్ర కౌన్సిల్ సభ్యులు అందె స్వామి, పొనగంటి కేదారి, జిల్లా కార్యవర్గ సభ్యుడు కొయ్యడ సృజన్ కుమార్, బోయిని అశోక్, గూడెం లక్ష్మి, బత్తుల బాబు, నాగెల్లి లక్ష్మారెడ్డి,బోయిని తిరుపతి, పిట్టల సమ్మయ్య, న్యాలపట్ల రాజుతో పాటు జిల్లా కౌన్సిల్ సభ్యులు, ప్రజాసంఘాల నాయకులు, గ్రామ శాఖ కార్యదర్శులు పాల్గొన్నారు.

సింగరేణికి బకాయిలు ఇవ్వాల్సిందే

ఎఐటియుసి రాష్ట్ర గౌరవ అధ్యక్షుడు వాసిరెడ్డి సీతారామయ్య

ప్రజాపక్షం/నస్పూర్ : రాష్ట్ర ప్రభుత్వం నుండి సింగరేణికి రావాల్సిన 45 వేల కోట్ల రూపాయల బకాయిలు వచ్చేలా ఐఎన్‌టియుసి కృషి చేయాలని సింగరేణి కాలరీస్ వర్కర్స్ యూనియన్ (ఎఐటియుసి) రాష్ట్ర గౌరవ అధ్యక్షులు వాసిరెడ్డి సీతారామయ్య అన్నారు. సోమవారం నస్పూర్ ప్రెస్‌క్లబ్‌లో ఏర్పాటు చేసిన విలేకరుల సమావేశంలో ఆయన మాట్లాడారు. గత బిఆర్ఎస్ ప్రభుత్వ హయాంలో సింగరేణికి రావాల్సిన బకాయిలు రూ.19వేల కోట్లు ఉంటే, కాంగ్రెస్ ప్రభుత్వం అధికారంలోకి వచ్చాక అవి రూ.45వేల కోట్లకు చేరాయన్నారు. రాష్ట్ర ప్రభుత్వం పూర్తిగా సింగరేణిసంస్థపై ఆధారపడిందని, ప్రస్తుత సంస్థ పరిస్థితికి ఐఎన్‌టియుసి, రాష్ట్ర ప్రభుత్వాలే కారణమని ఆరోపించారు. సింగరేణిలో సరైన పనిముట్లు అందుబాటులో లేక కార్మికులు ఇబ్బందులకు గురవుతున్నారన్నారు. స్థానిక సంస్థల ఎన్నికల విధుల్లో పాల్గొన్న ఉద్యోగులను ఆన్ డ్యూటీగా పరిగణించడానికి యాజమాన్యం అంగీకరించిందని చెప్పారు. పెర్క్స్‌పై ఐటి చెల్లించడానికి పర్సనల్ డిపార్ట్మెంట్ నుంచి నోట్ అప్రూవల్ అయి సిఎండి దగ్గరికి వెళ్లిన తర్వాత డిప్యూటీ సిఎంతో ప్రకటన ఇప్పించడానికి ఐఎన్‌టియుసి నాయకులు ఆపారని విమర్శించారు. పాత పద్ధతిలో స్పెషల్ ఇన్సెంటివ్ లు ఇవ్వడానికి, మెడికల్ అన్ ఫిట్ అయిన వారికి సర్వీస్‌లో ఉద్యోగాలు ఇవ్వడానికి, బదిలీ వర్కర్, సర్వే మజ్దూర్, సాంప్లింగ్ మజ్దూర్ డెసిగ్నేషన్ల మార్పుకు యాజమాన్యం అంగీకరించిందని ఆయన వివరించారు. ఐఎన్‌టియుసి నాయకులకు హెడ్ ఆఫీస్‌లో సమావేశం నిర్వహించుకోవడానికి అనుమతి ఇచ్చిన అధికారులపై చర్యలు తీసుకోవాలని వాసిరెడ్డి సీతారామయ్య డిమాండ్ చేశారు. గుర్తింపు సంఘంగా గెలిచినప్పటి నుంచి అనేక కార్మిక సమస్యలు పరిష్కరించడం జరిగిందని ఆయన పేర్కొన్నారు. సమావేశంలో గుర్తింపు సంఘం ఏరియా బ్రాంచ్ సెక్రటరీ ఎస్‌కె.బాజీ సైదా, బ్రాంచ్ అసిస్టెంట్ సెక్రటరీ మోత్కూరి కొమురయ్య, జిఎం కమిటీ సభ్యులు చంద్రమోహన్, నాగభూషణం, శ్రీనివాస్, కాంట్రాక్ట్ వర్కర్స్ యూనియన్ బెల్లంపల్లి రీజియన్ సెక్రటరీ అప్రోజ్ ఖాన్, నాయకులు గుడిగంటి నరసింహారావు, మురళి చౌదరి, సదానందం, యాదగిరి, శ్రీకాంత్, రమేష్, రవి, పవన్, ప్రకాష్ తదితరులు పాల్గొన్నారు.

దేశ సంపద కార్పొరేట్లకు ధారాదత్తం

సిపిఐ రాష్ట్ర కార్యదర్శి వర్గ సభ్యుడు కలవేన శంకర్

ప్రజాపక్షం/నిర్మల్ రూరల్ : కేంద్రంలోని నరేంద్ర మోదీ ప్రభుత్వం దేశ సంపదను అదానీ, అంబానీ వంటి కార్పొరేట్ శక్తులకు ధారాదత్తం చేస్తోందని సిపిఐ రాష్ట్ర కార్యదర్శివర్గ సభ్యుడు కలవేన శంకర్ విమర్శించారు. సోమవారం నిర్మల్ జిల్లా సిపిఐ కౌన్సిల్ సమావేశం ఎస్ఎన్.రెడ్డి అధ్యక్షతన జరిగింది. సమావేశానికి ముఖ్య అతిథిగా హాజరైన కలవేన శంకర్ మాట్లాడుతూ దేశంలోని విలువైన భూములను కారుచౌకగా విదేశీ సంస్థలకు అప్పగిస్తూ మోదీ ప్రభుత్వం దేశ ప్రయోజనాలను పణంగా పెడుతోంద

స్థానికం
REGIONAL NEWS
ఖమ్మం భద్రాద్రి కొత్తగూడెం

శతాబ్ది ఉత్సవాల ముగింపు సభ ప్రచార జాతా ప్రారంభం

సిపిఐ జిల్లా సహాయ కార్యదర్శి జమ్ముల జితేందర్‌రెడ్డి

ప్రజాపక్షం/చింతకాని : జనవరి 18న ఖమ్మంలో జరిగే సిపిఐ శతాబ్ది ఉత్సవాల ముగింపు సభకు చింతకాని మండల వ్యాప్తంగా అన్ని వర్గాల ప్రజలు హాజరై విజయవంతం చేయాలని సిపిఐ జిల్లా సహాయ కార్యదర్శి జమ్ముల జితేందర్‌రెడ్డి పిలుపునిచ్చారు. సోమవారం చింతకాని మండల కేంద్రంలో శతాబ్ది ఉత్సవాల బహిరంగ సభ వాల్ పోస్టర్‌ను ఆవిష్కరించి ప్రచార జాతా ఆటోను ప్రారంభించారు.
ఈ కార్యక్రమంలో సిపిఐ జిల్లా కార్యవర్గ సభ్యులు ఏపూరి రవీంద్రబాబు, పావులూరి మల్లిఖార్జునరావు, కూచిపుడి రవి, మండల కార్యదర్శి దూసరి గోపాలరావు, సహాయ కార్యదర్శులు అబ్బూరి మహేష్, మార్గం శ్రీను, చిన్నమండవ సర్పంచ్ పర్చా రామచంద్రరావు, తెలంగాణ మహిళా సమాఖ్య చింతకాని మండల కార్యదర్శి నారపోగు హేమ, మండల కమిటీ సభ్యులు పాల్గొన్నారు.

బహిరంగ సభకు తరలి రండి

సిపిఐ నగర కార్యదర్శి జానిమియా

ప్రజాపక్షం/ఖమ్మం : భారత కమ్యూనిస్టు పార్టీ శతాబ్ది ఉత్సవాల ముగింపు సందర్భంగా జనవరి 18న జరగనున్న బహిరంగ సభకు పెద్ద ఎత్తున తరలి రావాలని సిపిఐ నగర కార్యదర్శి ఎస్‌కె జానిమియా విజ్ఞప్తి చేశారు. బహిరంగ సభ ప్రచార కార్యక్రమంలో భాగంగా సోమవారం స్థానిక జెడ్పి సెంటర్‌తో పాటు పలు కూడళ్లలో ప్రచారం నిర్వహించారు. ప్రజలకు కరపత్రాలను పంచుతూ బహిరంగ సభ ప్రాముఖ్యతను వివరించారు. ఈ సందర్భంగా జానిమియా మాట్లాడుతూ వందేళ్ల సుదీర్ఘ కాలంలో సిపిఐ ప్రజలపక్షాన అనేక పోరాటాలు చేసి విజయాలు సాధించిందన్నారు. నాటి పోరాటాలను మననం చేసుకుని భవిష్యత్తు పోరాటాలకు కార్యోన్ముఖులను చేసేందుకు జనవరి 18న చారిత్రిక సభను నిర్వహిస్తున్నట్లు జానిమియా తెలిపారు. ఈ కార్యక్రమంలో రాష్ట్ర సమితి సభ్యులు మహ్మద్ సలాం, జిల్లా కార్యవర్గ సభ్యులు పగడాల మల్లేష్, మేకల శ్రీనివాసరావు, యానాలి సాంబశివరెడ్డి, ఏఐటియుసి నాయకులు గాదె లక్ష్మి నారాయణ, ఎస్‌కె సైదా, జ్వాలా నర్సింహారావు, కె.సతీష్‌రెడ్డి, ఈ.వెంకటేశ్వర్లు, శ్రీను, గోపి, లక్ష్మ య్య తదితరులు పాల్గొన్నారు.

గురుకులాల్లో కామన్ ఎంట్రన్స్ టెస్టుకు దరఖాస్తులు ఆహ్వానం

జనవరి 21లోగా దరఖాస్తు చేసుకోవాలి

ప్రవేశ పరీక్షల గోడపత్రికను ఆవిష్కరించిన అదనపు కలెక్టర్లు

ప్రజాపక్షం/ఖమ్మం అర్బన్ : గురుకులాల్లో ప్రవేశాలకు కామన్ ఎంట్రన్స్ టెస్ట్ కొరకు దరఖాస్తులను ఆహ్వానిస్తున్నామని 2026 జనవరి 21లోగా దరఖాస్తు చేసుకోవాలని అదనపు కలెక్టర్లు డా. పి. శ్రీజ, పి.శ్రీనివాసరెడ్డి లు తెలిపారు. కలెక్టరేట్‌లో గురుకులాల ఉమ్మడి ప్రవేశ పరీక్ష ప్రకటన గోడపత్రికను అదనపు కలెక్టర్లు పి.శ్రీజ, పి.శ్రీనివాసరెడ్డి లు ఆవిష్కరించారు. ఈ సందర్భంగా అదనపు కలెక్టర్లు మాట్లాడుతూ ఎస్సి, ఎస్టి, బిసి, జనరల్ గురుకులాల బాలికల, బాలుర పాఠశాలల్లో 2026 27 విద్యా సంవత్సరానికి ఐదవ తరగతి, ఆరు నుంచి తొమ్మిది తరగతులలో (ఇంగ్లీష్ మీడియం) ఖాళీ సీట్లలో ప్రవేశం కొరకు దరఖాస్తులను ఆహ్వానిస్తున్నామని తెలిపారు. ఆసక్తి గల వారు 2026 జనవరి 21లోపు ఆన్‌లైన్ ద్వారా దరఖాస్తు చేసుకోవాలని, ప్రవేశ పరీక్ష ఫిబ్రవరి 22న ఉంటుందని మరిన్ని వివరాలకు https://tgcet.cgg.gov.inను పరిశీలించాలని తెలిపారు. ఈ కార్యక్రమంలో డిఆర్‌వో ఎ. పద్మశ్రీ, జెడ్పిసిఈవో దీక్షారైనా, డిఆర్‌డివో సన్యాసయ్య, సోషల్ వెల్ఫేర్ డిసివో జ్యోతి, జిల్లా అధికారులు, కలెక్టరేట్ ఏవో కె. శ్రీనివాసరావు, సంబంధిత అధికారులు తదితరులు పాల్గొన్నారు.

బోకెలకు బదులు నోట్‌బుక్స్‌తో శుభాకాంక్షలు

కలెక్టర్ అనుదీప్ దురిశెట్టి

ప్రజాపక్షం/ఖమ్మం అర్బన్ : బుక్స్, పెన్స్, పెన్సిళ్లతో నూతన సంవత్సర శుభాకాంక్షలు తెలియజేయాలని జిల్లా కలెక్టర్ అనుదీప్ దురిశెట్టి సోమవారం ఒక ప్రకటనలో తెలిపారు. ఖమ్మం జిల్లా కలెక్టరేట్‌కు 2026 నూతన సంవత్సర శుభాకాంక్షలు తెలియజేయడానికి వచ్చే అధికారులు ప్రభుత్వ సిబ్బంది, ప్రజాప్రతినిధులు, ప్రజలు బోకెలు, శాలువలకు బదులు నోట్ బుక్స్,పెన్స్,పెన్సిల్స్ తీసుకుని రావాలని కలెక్టర్ ఒక ప్రకటనలో తెలిపారు.

జనవరి 4న పెన్షనర్ల సదస్సు

డైరీ ఆవిష్కరణ - సీనియర్ పెన్షనర్లకు సన్మానం

ప్రజాపక్షం/ఖమ్మం : రాష్ట్ర ప్రభుత్వ పెన్షనర్ల సమస్యలు, రాష్ట్ర ప్రభుత్వ వైఖరి ఇతర అంశాలపై చర్చించేందుకు రాష్ట్ర ప్రభుత్వ పెన్షనర్ల సంఘం ఖమ్మం జిల్లా శాఖ ఆధ్వర్యంలో జనవరి నాలుగున సదస్సు నిర్వహిస్తున్నట్లు సంఘం జిల్లా అధ్యక్ష, కార్యదర్శులు పరిశ పుల్లయ్య, రాయల రవికుమార్ లు తెలిపారు. పెన్షనర్ల సంఘ సమావేశం సోమవారం స్థానిక కృషి భవన్‌లో పరిశ పుల్లయ్య అధ్యక్షతన జరిగింది. సమావేశానికి ముఖ్య అతిథిగా హాజరైన మేరీ ఏసుపాదం పెన్షనర్ల సమస్యలు, పాలకుల వైఖరిని వివరిస్తూ ప్రసంగించారు. పాలకులు పెన్షనర్ల పట్ల వివక్ష పాటిస్తున్నారని దాదాపు 21 మాసాలుగా పెన్షనర్లకు రావాల్సిన ఆర్థిక బకాయిలను చెల్లించకపోవడం శోచనీయమన్నారు. సమావేశం పెన్షనర్ల సమస్యలపై చర్చించడంతో పాటు 2026 డైరీని ఆవిష్కరించాలని నిర్ణయించింది. ఇందులో భాగంగా జనవరి నాలుగున పెన్షనర్ల సంఘం జాతీయ రాష్ట్ర నాయకులను సదస్సుకు ఆహ్వానించడంతో పాటు సీనియర్ పెన్షనర్లను సన్మానించాలని నిర్ణయించారు. ఈ సమావేశంలో జిల్లా ప్రధాన కార్యదర్శి రాయల రవికుమార్, ఆర్థిక కార్యదర్శి గుర్రాల శ్రీనివాసరావు, సంయుక్త అధ్యక్షులు కనపర్తి వెంకటేశ్వర్లు, ఉపాధ్యక్షులు పెద్దమాళ్ల సత్యనారాయణ, జల్లా వెంకటేశ్వర్లు, నాయకులు బోజడ్ల కృష్ణకుమారి, తాడి అంజలి, బెల్లం రాధాకృష్ణమూర్తి, పివిఆర్‌కె వి. ప్రసాదరావు, జి. మధుకర్‌రెడ్డి, సిహెచ్ సుధాకర్, ఎం. వెంకటరామనర్సయ్య తదితరులు పాల్గొన్నారు.

విద్యుత్ దీపాల ఏర్పాటు

ప్రజాపక్షం/రఘునాథపాలెం : మండల పరిధిలోని రాంక్యాతండా గ్రామంలో వీధుల్లో విద్యుత్ దీపాలను ఏర్పాటు చేశారు. సోమవారం సర్పంచ్ తేజావత్ మూర్తి నాయక్ ఆధ్వర్యంలో పలు వీధుల్లో విద్యుత్ స్తంభాలకు విద్యుత్ దీపాలను ఏర్పాటు చేశారు. ప్రజలకు అందుబాటులో ఉంటూ వారికి అవసరమైన మౌలిక వసతుల కల్పనకు కృషి చేస్తున్నట్లు సర్పంచ్ మూర్తి నాయక్ తెలిపారు.ఈ కార్యక్రమంలో నాయకులు తారాచంద్, లక్ష్మ ణ్, రాము తదితరులు పాల్గొన్నారు.

మృతుని కుటుంబానికి బియ్యం వితరణ

ప్రజాపక్షం/ఖమ్మం అర్బన్ : మండల పరిధిలోని చిమ్మపుడి గ్రామంలో మృతుని కుటుంబానికి బిజెపి జిల్లా ప్రధాన కార్యదర్శి , మాజీ ఉప సర్పంచ్ గుత్తా వెంకటేశ్వర్లు బియ్యాన్ని వితరణ చేశారు. గత ఎనిమిదేండ్లుగా గుత్తా వెంకటేశ్వర్లు సమాజసేవ చేస్తూ గ్రామంలో ఎవరైనా మరణిస్తే కుల, మత, రాజకీయాలకు అతీతంగా నిరుపేద కుటుంబాలకు తన వంతు సహాయ సహకారాలను అందిస్తున్నారు. ఇటీవల మృతిచెందిన గ్రామానికి చెందిన కొండం రవి కుటుంబాన్ని గుత్తా వెంకటేశ్వర్లు పరామర్శించారు. మృతుని కుటుంబ సభ్యులను సానుభూతి వ్యక్తం చేశారు. తన వంతు సాయంగా 50 కేజీల బియ్యాన్ని అందించారు.ఈ కార్యక్రమంలో వార్డు సభ్యులు గుండ్ల ముత్తయ్య, దేశగాని నర్సయ్య, దంతాల వెంకటేశ్వర్లు, మాజీ వార్డు సభ్యులు కాళింగి వీరబాబు, మద్దుల నాగేశ్వరరావు, స్థానికులు తదితరులు పాల్గొన్నారు.

కార్మికులను తప్పుదోవపట్టిస్తున్నారు

మణుగూరు పికెఒసి 2లో గేట్ మీటింగ్

ప్రజాపక్షం/మణుగూరు : సింగరేణి కాలరీస్ వర్కర్స్ యూనియన్ ఎఐటియుసి ఆధ్వర్యంలో మణుగూరు పికె ఒసి 2లో గేట్ మీటింగ్ నిర్వహించారు. ఈ సమావేశంలో జనరల్ సెక్రటరీ కామ్రేడ్ కొమరి రాజ్‌కుమార్ మాట్లాడుతూ మణుగూరు డిప్ సైడ్ బ్లాక్ మణుగూరు ఏరియా మనుగడతో సింగరేణికి కూడా ముఖ్యం అని అన్నారు. నరేంద్ర మోదీ ప్రభుత్వం ప్రవేశపెట్టిన ఎన్‌ఎండిఆర్ చట్టానికి ఆనాటి బిఆర్‌ఎస్ ఎంపిలు బలపరిచి ఓటింగ్ వేయడం వల్ల ఈ చట్టం పార్లమెంటులో ఆమోదం అయిందన్నారు. ఇప్పుడు వారే వచ్చి మీటింగ్‌లో వ్యతిరేకిస్తున్నట్టు కార్మికులను తప్పుదోవ పట్టిస్తున్నారని అన్నారు. మణుగూరు డిప్ సైడ్ బ్లాక్ కేంద్ర ప్రభుత్వం వేలంలో పెట్టినప్పటినుండి ఒక బాధ్యతగల గుర్తింపు కార్మిక సంఘంగా ప్రెస్ మీట్ లు పెట్టి కార్మికులను చైతన్య పరుస్తూ అన్ని కార్మిక సంఘాలను కలుపుకొని గౌరవ డైరెక్టర్‌ని కలిసి ఈ బ్లాక్ సింగరేణికే వచ్చేలా చర్యలు తీసుకోవాల్సిందిగా ఒత్తిడి తేవడం జరిగిందని అన్నారు. 170 యాక్ట్ నందు మణుగూరు ఓసి టు డీప్ సైడ్ బ్లాక్ ఉన్నందున దీనిని కేవలం ప్రభుత్వ రంగ సంస్థ మాత్రమే చేపట్టాలని డిమాండ్ చేశామని దాని ఫలితంగా టెండర్లు కొనుగోలు చేసినటువంటి అదాని, ఏఎంఆర్, మెగా కృష్ణారెడ్డి మొదలగు మొత్తం ఏడు సంస్థలు టెండర్లు కొనుగోలు చేయగా కేవలం సింగరేణి, ఏపీ జెన్కో రెండు సంస్థలు మాత్రమే పోటీలో మిగిలాయని అన్నారు. తెలంగాణ రాష్ట్ర ప్రభుత్వం చొరవ తీసుకొని జెన్కో సంస్థను టెండర్ విరమించుకునేలా ఆదేశించాలని కోరారు. ఇది సింగరేణి కార్మికుల విజయంగా పేర్కొన్నారు ఏఐటీయూసీ గుర్తింపు సంఘం గా గెలిచినప్పటి నుండి అనేక కార్మిక సమస్యలు పరిష్కరించడం జరిగిందన్నారు. యాజమాన్యంతో జరిగిన స్ట్రక్చర్ సమావేశాలలో కార్మికులకు సొంత ఇంటి పథకం, పెర్క్స్ పై ఇన్‌కంటాక్స్ మినహాయింపు, అలియాస్ పేర్ల మార్పు, హైదరాబాద్లో కార్పొరేట్ హాస్పిటల్ ఏర్పాటు, ఉద్యోగుల డెసిగ్నేషన్లో మార్పు తదితర అంశాలపై యాజమాన్యంతో చర్చించి ఒప్పించడం జరిగిందని అన్నారు. ఈ కార్యక్రమంలో బ్రాంచ్ కార్యదర్శి కామ్రేడ్ వై రాంగోపాల్, వైస్ ప్రెసిడెంట్ కామ్రేడ్ మల్లెల రాంనర్సయ్య, అసిస్టెంట్ బ్రాంచ్ సెక్రటరీ కామ్రేడ్ మేకల ఈశ్వరరావు, ఆఫీస్ బేరర్స్ ఆవుల నాగరాజు, ఆదర్ల సురేందర్, పిట్ సెక్రటరీలు శనిగరపు కుమారస్వామి, బి రవికుమార్, సాయి ప్రకాష్ చారి, గుంపెనపల్లి శ్రీనివాసరావు, ఆంతోటి రవి, రత్నం శివకుమార్, సుదీప్ట్ వర్క్ మెన్ ఇన్స్పెక్టర్, రాజేందర్ వర్క్ మెన్ ఇన్స్పెక్టర్, నాగుల సతీష్, రాజేందర్,ప్రవీణ్, రవిశంకర్ పాల్గొన్నారు.

జనవరి 18న ఖమ్మంలో సిపిఐ శత జయంతి ముగింపు వేడుకలు

సిపిఐ రాష్ట్ర సమితి సభ్యుడు సరెడ్డి పుల్లారెడ్డి

ప్రజాపక్షం/మణుగూరు : జనవరి 18న ఖమ్మంలో జరుగు సిపిఐ శత జయంతి ముగింపు వేడుకలు ను బహిరంగ సభను విజయవంతం చేయాలని సిపిఐ రాష్ట్ర సమితి సభ్యుడు సరెడ్డి పుల్లారెడ్డి పిలుపు ఇచ్చారు. సోమవారం సాయంత్రం సిపిఐ కార్యాలయంలో పట్టణ, మండల కార్యవర్గ సభ్యులు సమావేశం దుర్గాల సుధాకర్ అధ్యక్షత వహించగా, ముఖ్య అతిథిగా సిపిఐ రాష్ట్ర సమితి సభ్యుడు సరెడ్డి పుల్లారెడ్డి హాజరై మాట్లాడుతూ సిపిఐ పార్టీ ఆవిర్భవించిన సందర్భంగా 100 సంవత్సరాల ముగింపు వేడుకలు ఖమ్మం నగరంలో జనవరి 18న 5లక్షల మందితో పెద్ద ఎత్తున జరగనున్నాయన్నారు. ఈ సభకు 40దేశాల నుండి ప్రతినిధులు హాజరుకానున్నారని, రాష్ట్రం నుండి, దేశం నుండి పెద్ద ఎత్తున ప్రజలు హాజరుకానున్నారని, కావున జనవరిలో జరుగు ఈ బహిరంగ సభకు గ్రామాలనుండి కార్యకర్తలు తరలి రావాలని వారు పిలుపునిచ్చారు. ఈ కార్యక్రమంలో మహిళా సమైక్య జిల్లా కార్యదర్శి మున్నా లక్ష్మీ కుమారి, జిల్లా సమితి సభ్యులు జంగం మోహన్ రావు, ఏఐటియుసి జిల్లా ఉపాధ్యక్షుడు ఆర్.లక్ష్మీ నారాయణ, సిపిఐ మణుగూరు పట్టణ కార్యదర్శి దుర్గాల సుధాకర్, రైతు సంఘం జిల్లా నాయకుడు మంగి వీరయ్య, మాజీ ఎంపిటిసి మునావత్ మంగమ్మ, కార్యవర్గ సభ్యులు కొత్తపల్లి సీతారాములు, వార్డు మెంబర్లు వజ్జా వెంకటేశ్వర్లు వేర్పుల నరేష్, ఎస్వీ నాయుడు, మాజీ సర్పంచ్ బాడిస సతీష్, అదెర్ల రాములు , ఉప సర్పంచ్ పులిగిల్ల రమేష్, కన్నెబోయిన ప్రసాద్, బొజ్జ సదానందం, గారబోయిన నరేష్, వేర్పుల శ్రీరాములు తదితరులు పాల్గొన్నారు.

రోడ్డు ప్రమాదంలో ఒకరు మృతి

ప్రజాపక్షం/రఘునాథపాలెం : లారీ, కారు ఢీకొన్న ప్రమాదంలో ఓ వ్యక్తి మృతిచెందిన సంఘటన మండల పరిధిలోని వి.వెంకటాయపాలెం గ్రామంలో చోటు చేసుకుంది. పోలీసులు తెలిపిన వివరాల ప్రకారం... హైదరాబాద్ చైతన్యపురిలో నివాసం ఉంటున్న దీపక్ కుమార్ అగర్వాల్ (47) రుహి ప్రాజెక్ట్స్ ప్రైవేట్ లిమిటెడ్ నందు సివిల్ ఇంజనీరింగ్ గా పని చేస్తున్నాడు. దీపక్ కుమార్ తన కంపెనీలో పనిచేసే తోటి ఉద్యోగులు హరినాథ్‌రెడ్డి, ప్రతాప్, రామ హరిప్రధాన్, విశాల్, అమృత్‌తో కలిసి కారులో అరకు వెళ్లి రెండు రోజుల అనంతరం తిరిగి హైదరాబాద్ వస్తుండగా సోమవారం తెల్లవారు జామున సుమారు ఐదు గంటల సమయంలో మండల పరిధిలోని వివిపాలెం కలెక్టరేట్ సమీపంలో ఆగి ఉన్న లారీని కారు ఢీకొంది. ఈ ప్రమాదంలో కారులో ప్రయాణిస్తున్న వారికి తీవ్ర గాయాలయ్యాయి. వారిని 108 ద్వారా ప్రభుత్వ ఆసుపత్రికి తరలించారు. వైద్యులు దీపక్‌ను పరిశీలించగా అప్పటికే మృతిచెందినట్లు తెలిపారు. లారీ రోడ్డుపై ఎటువంటి జాగ్రత్తలు తీసుకోకుండా ఆపడం వల్లనే ప్రమాదం జరిగిందని దీనిపై విచారణ చేపట్టి చర్యలు తీసుకోవాలని మృతుని సోదరుడు గోపాల్ అగర్వాల్ ఇచ్చిన పిర్యాదు మేరకు కేసు నమోదు చేసి దర్యాప్తు చేపట్టినట్లు సిఐ ఉస్మాన్ షరీఫ్ తెలిపారు. దీపక్ కుమార్ మృతదేహానికి పోస్టుమార్టం నిర్వహించి కుటుంబ సభ్యులకు అప్పగించారు. మృతునికి భార్య, ఇద్దరు కుమారులు ఉన్నారు.

సిపిఐ పోరాటాలు చిరస్మరణీయం

సిపిఐ జాతీయ సమితి సభ్యుడు బాగం హేమంతరావు

ప్రజాపక్షం/చింతకాని : ప్రజాపక్షాన సిపిఐ చేసిన పోరాటాలు త్యాగాలు చిరస్మరణయమని సిపిఐ జాతీయ సమితి సభ్యులు బాగం హేమంతరావు పేర్కొన్నారు.సోమవారం చింతకాని మండల సిపిఐ జనరల్‌బాడీ సమావేశంలో హేమంతరావు మాట్లాడుతూ కమ్యునిజం అజేయమని.. మరో వందేళ్లు ప్రజల హృదయంలో కమ్యునిజం నిలిచి ఉంటుందన్నారు. సిపిఐ ఆవిర్భావం నుంచి అనేక నిర్బందాలను ఎదుర్కొని ప్రజల పక్షాన నిలిచిందన్నారు.సంఘటిత, అసంఘటిత కార్మికుల సమస్యలతో పాటు రైతులు , యువజనులు మహిళ , విధ్యార్థి, వ్యవసాయ కార్మిక సమస్యలపై చారిత్రక పోరాటాలు చేసి అపూర్వ విజయాలను సాధించిందన్నారు. భారత కమ్యునిస్టు పార్టీ చరిత్రలో తెలంగాణ రైతాంగ సాయుధ పోరాటాం సువర్ణాక్షర లికితమని ఈ పోరాటంలో నాలుగున్నర వేల మంది అమరులయ్యారని సాయుధ పోరాటం తెలంగాణ సమాజం పై తీవ్ర ప్రభావం చూపిందని, ప్రజల్లో చైతన్యం తీసుకు వచ్చి జనజీవితంలో గొప్ప మార్పు తెచ్చిందన్నారు. వందేళ్ల సుధీర్ఘ పోరాటాన్ని నేటి తరానికి తెలియజేయడంతో పాటు భవిష్యత్తు పోరాటాలకు ప్రజలను సిద్ధం చేసేందుకు 2026 జనవరి 18న ఖమ్మంలో చారిత్రక సభ నిర్వహిస్తున్నట్లు పేర్కొన్నారు. జనవరి 18న సాయంత్రం నాలుగు గంటలకు డిగ్రీ కళాశాల మైదానంలో లక్షలాదిమందితో బహిరంగ నిర్వహిస్తున్నామని ఈ సభకు తెలంగాణ రాష్ట్రంతో పాటు దక్షిణాది రాష్ట్రాల నుంచి పెద్ద సంఖ్యలో కార్యకర్తలు తరలిరానున్నారు. ప్రతి గ్రామం నుంచి అన్ని వర్గాల ప్రజలు తరలి వచ్చేలా ఏర్పాటు చేసుకోవాలని సూచించారు. ఈ కార్యక్రమంలో పార్టీ జిల్లా సహాయ కార్యదర్శి జమ్ముల జితేందర్‌రెడ్డి, జిల్లా కార్యవర్గ సభ్యులు ఏపూరి రవీంద్రబాబు, పావులూరి మల్లిఖార్జున రావు, కూచిపుడి రవి, మండల కార్యదర్శి దూసరి గోపాలరావు, సహాయ కార్యదర్శులు అబ్బూరి మహేష్, మార్గం శ్రీను, చిన్నమండవ సర్పంచ్ పర్చా రామచంద్రరావు, తెలంగాణ మహిళ సమాఖ్య చింతకాని మండల కార్యదర్శి నారపోగు హేమ, మండల కమిటీ సభ్యులు పదిమల వెంకట నర్సయ్య, గుండ్ల బేబీరాణి పాల్గొన్నారు.

ప్రజావాణి దరఖాస్తులను సత్వరమే పరిష్కరించాలి

అర్జీలను స్వీకరించిన అదనపు కలెక్టర్లు

ప్రజాపక్షం/ఖమ్మం అర్బన్ : ప్రజావాణి దరఖాస్తులను సత్వరమే పరిష్కరించాలని స్థానిక సంస్థల అదనపు కలెక్టర్ డా.పి.శ్రీజ జిల్లా అధికారులను ఆదేశించారు. కలెక్టరేట్ సమావేశ మందిరంలో సోమవారం నిర్వహించిన ప్రజావాణి కార్యక్రమంలో అదనపు కలెక్టర్లు డా.పి.శ్రీజ, పి.శ్రీనివాసరెడ్డి పాల్గొని ప్రజల నుంచి అర్జీలను స్వీకరించారు. నేలకొండపల్లి గ్రామానికి చెందిన ఐతనబోయిన ఉమ సింగారెడ్డిపాలెం రెవెన్యూ నందు సర్వే నెం. 131, 132, 132/ఈ తమకు ఉన్న భూమిని రాజకీయ పలుకుబడితో కొంత మంది అక్రమించాలని చూస్తున్నారని తనకు న్యాయం చేయాలని దరఖాస్తు చేశారు. ఖమ్మం రూరల్ మండం ఏదులాపురంకు చెందిన నంద్యాల శ్రీనివాసరావు ప్రభుత్వ సీలింగ్ భూమి సర్వే నెం. 101, 104లో 13 ఎకరాలను 13 మంది నిరుపేదలకు 1976లో ఇందిరా గాంధీ ప్రభుత్వం పంపిణీ చేసిందని అట్టి భూమిని కొంత మంది అక్రమించుకున్నారని ప్రభుత్వం స్పందించి భూమిని స్వాధీనం చేసుకుని పట్టాదారులకు తిరిగి ఇప్పించాలని కోరుతూ దరఖాస్తు చేశారు. వైరా మండలం రెబ్బవరం గ్రామానికి చెందిన సుబ్బమ్మ తన కుమారుడు 30 కుంటల భూమిని బలవంతంగా రిజిస్ట్రేషన్ చేయించుకున్నాడని తనకు భూమి తిరిగి ఇప్పించాలని కోరుతూ దరఖాస్తు చేశారు. తిరుమలాయపాలెం మండలం ఇస్లావత్ తండాకు చెందిన ఇస్లావత్ బుజ్జి తనకు సదరం సర్టిఫికెట్‌లో వికలాంగాత్వం తప్పుగా నమోదు కావడం వల్ల దివ్యాంగుల పెన్షన్ ఆగిపోయిందని తనకు సరైన సర్టిఫికెట్ జారీ చేసి పింఛన్ వచ్చేలా చూడాలని కోరారు. దరఖాస్తులను పరిశీలించి సత్వరమే చర్యలు తీసుకోవాలని ఆయా శాఖాల అధికారులను అదనపు కలెక్టర్లు ఆదేశించారు.ఈ కార్యక్రమంలో డిఆర్‌వో ఎ.పద్మశ్రీ, జెడ్పిసిఈవో దీక్షారైనా, డిఆర్‌డివో సన్యాసయ్య, జిల్లా అధికారులు, కలెక్టరేట్ ఏవో కె. శ్రీనివాసరావు తదితరులు పాల్గొన్నారు.

తగ్గిన నేరాలు..పెరిగిన రోడ్డు ప్రమాదాలు

2,45 కోట్ల సొత్తు రికవరి : సైబర్ కేటుగాళ్లకు చెక్

రోడ్డు భద్రతపై ప్రత్యేక దృష్టి : వార్షిక నివేదిక వెల్లడించిన సిపి

ప్రజాపక్షం/ఖమ్మం క్రైం : కమిషనేట్ పరిధిలో గత ఏడాది కంటే ఈ ఏడాది నేరాలు సంఖ్య కొంతమేర తగ్గినా రోడ్డు ప్రమాదాలు పెరిగాయి. వివిధ చోరీల్లో ప్రజలు నష్టపోయిన సొత్తులో గత ఏడాదితో కంటే ఈ ఏడాది రికవరీ శాతం పెరిగింది. సైబర్‌కేటుగాళ్లు ఈఏడాది గత ఏడాది కంటే ఈ ఏడాది రెట్టింపు దోచుకున్నారు. వారి ఆగడాలకు పోలీసులు చెక్‌పెట్టడంతో సొగానికి పైగా తిరిగి నగదు బాధితులకు అందించగా మరికొంత వారి ఖాతాలను హోల్డ్‌లో ఉంచారు. విస్తృతంగా వాహనతనిఖీలు చేపడుతుండటంతో గంజాయి, ఇసుక, పిడిఎఫ్ బియ్యం అక్రమ రవాణకు పోలీసులు ప్రణాళికతో కట్టడి చేశారు. పోలీస్ గస్తి, పెట్రోలింగ్ ముమ్మరం చేయడంతో దుమ్మిలు, దొంగతనాలు తగ్గినప్పటికి అక్కడక్కడ జరిగిన చోరీల్లో నిందితులను సిసి కెమెరాల సహాయంతో పట్టుకున్నారు. మొత్తంగా ఈ ఏడాది నేరాలు అదుపులో ఉండగా రికవరీశాతం పెరిగింది. సోమవారం స్థానిక పోలీసు కమిషనర్ కార్యాలయంలో జరిగిన వార్షిక నేరసమీక్షలో పోలీసు కమిషనర్ సునిల్‌దత్ మీడియాకు వివరాలు వెల్లడించారు. పోలీసుయంత్రంగం సమిష్టి కృషితో నేరాలు నియంత్రణలో ఉన్నాయన్నారు. చైన్‌స్నాచింగ్‌లు, దొపిడిలు, దొంగతనాలు, హత్యలు, హత్యాయత్నాలు గననీయంగా తగ్గాయన్నారు. గత ఏడాదితో పొలిస్తే చోరీసొత్తు 9శాతం ఎక్కువ రికవరీచేశామన్నారు. నేరాలు సైతం 11 శాతం ఎక్కువ చేధించామన్నారు. ఈఏడాది 9792 కేసులు నమోదు కాగా సొగానికి పైగా కేసులు పరిష్కారం కాగా మిగిలినవి విచారణలో ఉన్నాయన్నారు. సైబర్ నేరగాళ్లు దొచ్చుకున్న సుమారు 4.5కోట్ల రూపాయల నగదును తిరిగి బాధితుల ఖాతాల్లో జమ అయ్యేలా చేయడంతో పాటు 1.5 కోట్ల రూపాయలు హోల్డ్ చేసేలా చర్యలు తీసుకున్నామన్నారు. లోక్ అదాలత్‌లో 36,709 కేసులకు పరిష్కారం అయ్యాయన్నారు. ప్రాసిక్యూషన్ అధికారులు, పోలీసుల సమన్వయంతో దోషులకు శిక్షశాతం పెరిగిందన్నారు. గంజాయి సేవించేవారిపై కేసులు నమోదు చేయడంతో గంజాయి సరఫరాను కట్టడి చేసినట్లు తెలిపారు. ఈ సమావేశంలో అడిషనల్ డిసిపిలు ప్రసాద్‌రావు, రామానుజం, ఏసిపిలు రమణమూర్తి, తిరుపతిరెడ్డి, వసుంధర యాదవ్, మహేష్, సర్వర్, సత్యనారాయణ పాల్గొన్నారు.

కలహంసపై కనువిందు చేసిన రామయ్య

గోదావరి ఒడిలో వైభవంగా తెప్పోత్సవం

తిలకించి పులకించిన భక్తజనం

హాజరైన పలువురు

ప్రజాపక్షం/భద్రాచలం : వేదమంత్రాలు, మంగళ వాయిద్యాల నడుమ శ్రీ సీతారామ చంద్ర స్వామివారు కలహంసపై పావన గోదారి తీరంలో విహరిస్తూ కనువిందు చేశారు. సోమవారం వైభవోపేతంగా సాగిన ఈ వేడుకను కనులారా తలకించేందుకు తెలుగు రాష్ట్రాలతో పాటు పలు ప్రాంతాల నుండి భక్తులు అధిక సంఖ్యలో గోదారి తీరానికి తరలివచ్చారు. స్వామి నదిలో విహరిస్తుండగా జై శ్రీరామ్ అంటూ భక్తులు చేసిన రామనామ స్మరణతో గోదారి తీరం భక్తి భావంతో ఊగిసలాడింది. ప్రతీ ఏటా ముక్కోటి పర్వదినానికి ముందు రోజు స్వామివారిని హంస వాహనంలో ఆసీనులను చేసి తెప్పోత్సవ వేడుక నిర్వహించడం ఇక్కడి సంప్రదాయం. రమారవి సా.4 గం.లకు సీతారామ చంద్రులతో పాటు లక్ష్మ ణ స్వామివారిని గర్భగుడిలో ప్రత్యేకంగా అలకంరించి రాజాధిరాజా వాహనంపై ఆశీలను చేసి గోదావరి తీరానికి తోడుకొచ్చారు. స్వామివారి పల్లకీ ముందు భజన బృంధాలు కోలాట నృత్యాలు సందడి చేశాయి. హంసవాహనంలో ప్రత్యేకంగా సిద్ధం చేసిన వైదికపై స్వామిని ఆశీనులను చేసి విశ్వక్షేణపూజ, పుణ్యాహవచనంతో పాటు అభిషేకాలు నిర్వహించి హారతులు పట్టారు. అనంతరం స్వామి వారు విద్యుత్ దీపాలతో అందంగా అలంకరించిన హంసవాహనంలో ఐదు సార్లు నదీ విహారం చేశారు. ఓ ప్రక్క స్వామివారి జల విహారం మరో ప్రక్క బాణాసంచా వెలుగులతో గోదావరి తీరం పున్నమి కాంతులను విరజిమ్మింది. వెలుగులు విరజిమ్ముతున్న వేళ స్వామిని తిలకించిన భక్తులు పులకించి పోయారు. ఈ తెప్పోత్సవం కార్యక్రమానికి భద్రాచలం ప్రథమ శ్రేణి న్యాయమూర్తి శివనాయక్, స్థానిక ఎంఎల్‌ఏ డా.తెల్లం వెంకటరావు, జిల్లా కలెక్టర్ జితేష్ వి పాటిల్, ఎస్‌పి రోహిత్ రాజ్, ఏఎస్‌పి విక్రాంత్ కుమార్ సింగ్, దేవస్థానం ఇఓ కే దామోదర్రావు, తహశిల్దార్ దానియాల వెంకటేశ్వర్లు, ఆలయ వేదపండితులు, దేవస్థానం సిబ్బంది పాల్గొన్నారు.

ప్రియదర్శినిలో ప్రాంగాణ నియామకాలు

ప్రజాపక్షం/ఖమ్మంరూరల్: ఏదులాపురంమున్సిపాలిటీపరిధిలోని పెద్దతండలో గల ప్రియదర్శిని మహిళ ఇంజనీరింగ్ కళాశాలలో టెక్ అవుట్స్ హైదరాబాద్ ఆధ్వర్యంలో సోమవారం ప్రాంగాణ నియామకాల సదస్సును నిర్వహించారు. బిటెక్, వివిధ శాఖ

స్థానికం
REGIONAL NEWS

వరంగల్, హన్మకొండ, జనగాం, భూపాలపల్లి, ములుగు, మహబూబాబాద్

అదనపు కలెక్టర్ ఆకస్మిక తనిఖీ

ప్రజాపక్షం/జనగామటౌన్: మండలంలోని ఓబుల్‌కేశపూర్ గ్రామంలోని పీఏసీఎస్ కేంద్రాలలోని యూరియా సరఫరా పాయింట్లలో యూరియా లభ్యత పంపిణీ పరిస్థితిని సోమవారం అదనపు కలెక్టర్ పింకేష్‌కుమార్ ఆకస్మికంగా తనిఖీ చేసారు. యూరియా నిల్వలు, సరఫరా విధానం, రైతులకు పంపిణీ ప్రక్రియ,స్టాక్ రిజిస్టర్ల నిర్వహణ వంటి పలు అంశాలపై ఆయన సమగ్రంగా సమీక్షించారు. ఆయన మాట్లాడుతూ యూరియా బుకింగ్‌కు గూగుల్ ప్లేస్టోర్‌లో ఉన్న లేటెస్ట్ వర్షన్ ఫర్టిలైజర్ బుకింగ్ యాప్‌ను డౌన్‌లోడ్ చేసుకుని అందులో బుకింగ్ చేసుకోవాలన్నారు. బుకింగ్ ఐడినిని రైతులు తప్పక డీలర్‌కు చూపించాలన్నారు. రైతులకు ఎ లాంటి ఇబ్బందులు లేకుండా అవసరమైన సమయంలో యూరియా అందుబాటులో ఉండేలా చర్యలు తీసుకోవాలని ఆదేశించారు. ఆయన వెంట డీఈవో, ఎమ్ఏవో, పీఏసీఎస్ సిబ్బంది, అధికారులు పాల్గొన్నారు.

యాప్ ద్వారా యూరియా అమ్మకం

ప్రజాపక్షం/జనగామ: మండలంలోని పీఏసీఎస్ కేంద్రాలు, ఓబుల్‌కేశవాపూర్ గ్రామలో ఉన్న యూరియా సరఫరా పాయింట్లలో యూరియా ఎరువుల లభ్యత, పంపిణి పరిస్థితిని సోమవారం అదనపు కలెక్టర్ పింకేష్‌కుమార్ ఆకస్మికంగా తనిఖీ చేశారు. ఈ సందర్భంగా ఆయన మాట్లాడుతూ ఫర్టిలైజర్ బుకింగ్ యాప్‌ను డౌన్‌లోడ్ చేసుకుని దీని ద్వారా రైతులు జిల్లాలోని ఏ షాప్లో అయినా యూరియా బుక్‌చేసుకుని కొనుగోలు చేసుకోవచ్చన్నారు. రైతులకు ఎలాంటి ఇబ్బందులు లేకుండా అవసరమైన సమయంలో యూరియా అందుబాటులో ఉండేలా చర్యలు తీసుకోవాలని అదికారులను ఆదేశించారు. ఈ పరిశీలనలో డీఏవో, ఎంఏవో, పీఏసీఎస్ సిబ్బంది, సంబంధిత లైన్ డిపార్ట్‌మెంట్ అధికారులు పాల్గొన్నారు.

గురుకుల ఉమ్మడి ప్రవేశ పరీక్ష గోడ పత్రిక ఆవిష్కరణ

ప్రజాపక్షం/జనగామ: గురుకుల ఉమ్మడి ప్రవేశపరీక్ష ప్రకటనకు సంబంధించిన పోస్టర్, కరపత్రాలను అదనపు కలెక్టర్ పింకేష్‌కుమార్ ఆవిష్కరించారు. ఈ సందర్భంగా ఆయన మాట్లాడుతూ ఈ అవకాశాన్ని అర్హులైన అందరు విద్యార్థులు ఉపయోగించుకోవాలన్నారు. అన్ని ప్రవేశ పరీక్షలకు ఆసక్తి కలిగిన విద్యార్థులు దరఖాస్తును ఆన్‌లైన్ ద్వారా సమర్పించాలని, దరఖాస్తు చేసుకునేందుకు చివరి తేదీ జనవరి 21, 2026 అని తెలిపారు. పరీక్షలను ఫిబ్రవరి 22న నిర్వహించడం జరుగుతుందన్నారు. ఈ కార్యక్రమంలో అడిషనల్ కలెక్టర్ బెన్ షా లోమ్, అధికారులు విక్రమ్, రవీందర్, శ్రీనివాస్, శ్రీనివాసరావు, తదితరులు పాల్గొన్నారు.

ఇసుక క్వారీలకు అనుమతులు నిలిపివేయాలి: తోట

ప్రజాపక్షం/ములుగు: ములుగు జిల్లా వెంకటాపురం మండలంలో రోడ్ల పరిస్థితి పూర్తిగా అస్తవ్యస్తంగా మారిందని సిపిఐ పార్టీ ములుగు జిల్లా కార్యదర్శి తోట మల్లికార్జునరావు ఆందోళన వ్యక్తం చేశారు. మండలంలో అధికంగా ఇసుక క్వారీలకు పర్మిషన్లు ఇవ్వడం వలన ప్రజలకు తీవ్ర ఇబ్బందులు ఎదురవుతున్నాయని, ఈ క్రమంలో వెంటనే ఇసుక క్వారీలకు అనుమతులు నిలిపివేయాలని మంత్రి సీతక్కకు ఆయన విన్నవించారు. ఇసుక క్వారీల వలన గ్రామాల మధ్య కలిసిమెలిసి ఉన్న పరిస్థితుల్లో చిచ్చు పెట్టేలా పరిస్థితులు ఏర్పడుతున్నాయని పేర్కొన్నారు. ఇసుక రవాణా కారణంగా రోడ్లు పూర్తిగా ధ్వంసమవడంతో పాటు, ప్రజల దైనందిన జీవితం అస్తవ్యస్తగా మారిందని ఆయన తెలిపారు. అదేవిధంగా వెంకటాపురం నుండి భద్రచలం వెళ్ళాలంటే సుమారు ఐదు గంటల సమయం పడుతోందని, ఇది రోడ్ల దుస్థితికి నిదర్శనమని అన్నారు. ప్రజలకు అత్యవసర పరిస్థితుల్లో కూడా ప్రయాణం కష్టసాధ్యంగా మారిందని ఆయన ఆవేదన వ్యక్తం చేశారు. వెంకటాపురం, వాజేడు మండలాలపై మంత్రి సీతక్క ప్రత్యేక దృష్టి సారించి ఒకసారి స్వయంగా పరిశీలిస్తే రెండు మండలాలు అభివృద్ధి బాట పట్టే అవకాశం ఉందని తోల మల్లికార్జునరావు తెలిపారు. ప్రజల సమస్యలను ప్రత్యక్షంగా చూసి పరిష్కరిస్తే ప్రజలు పార్టీ పేరును గౌరవంతో చెప్పుకునే పరిస్థితి వస్తుందని అన్నారు. ప్రజల సమస్యల పరిష్కారమే లక్ష్యంగా సిపిఐ నిరంతరం పోరాటం చేస్తుందని, రోడ్ల మరమ్మత్తులు, ఇసుక క్వారీల నియంత్రణపై ప్రభుత్వం తక్షణమే చర్యలు తీసుకోవాలని మంత్రి సీతక్కకు సిపిఐ జిల్లా కార్యదర్శి తోట మల్లికార్జునరావు విజ్ఞప్తి చేశారు.

ప్రజావాణికి 151 దరఖాస్తులు

ప్రజాపక్షం /వరంగల్ : ప్రజావాణి కార్యక్రమనికి మొత్తం 151 దరఖాస్తులు వచ్చినట్లు జిల్లా కలెక్టర్ తెలిపారు. జిల్లా కలెక్టరేట్ కాన్ఫరెన్స్ హాలులో సోమవారం నిర్వహించిన ప్రజావాణి కార్యక్రమంలో జిల్లా కలెక్టర్ డాక్టర్ సత్య శారద పాల్గొని ప్రజల నుండి వినతులు స్వీకరించారు. ఈ సందర్భంగా ప్రజలు వివిధ శాఖలకు సంబంధించిన తమ సమస్యలను కలెక్టర్‌కు వివరించగా, వాటిని సత్వరమే పరిష్కరించేందుకు సంబంధిత శాఖల అధికారులు అవసరమైన చర్యలు చేపట్టాలని జిల్లా కలెక్టర్ ఆదేశించారు. ఈ ప్రజావాణి కార్యక్రమానికి మొత్తం 151 దరఖాస్తులు అందాయి. వాటిలో రెవెన్యూశాఖకు 82, జిడబ్ల్యూఎంసి కు 30 రాగా ఇతర శాఖలకు సంబంధించిన 39 దరఖాస్తులు వచ్చాయని తెలిపారు. స్వీకరించిన ప్రతి దరఖాస్తును సంబంధిత అధికారులకు ఎండార్స్ చేసి, త్వరితగతిన సమస్యలు పరిష్కరించాలని కలెక్టర్ అధికారులను ఆదేశించారు. ప్రజావాణిలో కొంత మంది వృద్ధ తల్లిదండ్రులు తమ పిల్లలు పట్టించుకోవడం లేదని జిల్లా కలెక్టర్‌కు విన్నవించుకోగా సీనియర్ సిటిజన్ యాక్ట్ ప్రకారం తగిన చర్యలు తీసుకుంటామని కలెక్టర్ తెలిపారు. ప్రజావాణి అనంతరం జిల్లా అధికారులను ఉద్దేశించి కలెక్టర్ మాట్లాడుతూ ప్రజల నుండి వచ్చిన వినతులను జాగ్రత్తగా పరిశీలించి పరిష్కరించాలని, పరిష్కరించలేని దరఖాస్తుల విషయంలో ఎందుకు పరిష్కరించలేకపోయామో దరఖాస్తుదారుడికి స్పష్టంగా తెలియజేయాలని సూచించారు. ఈ ప్రజావాణి కార్యక్రమంలోఅదనపు కలెక్టర్ సంధ్యారాణి, జెడ్పి సీఈవో రామ్ రెడ్డి, డీఆర్వో విజయలక్ష్మి , నర్సంపేట, వరంగల్ ఆర్డీవోలు సుమ, ఉమారాణి, జిల్లా వైద్య ఆరోగ్య శాఖ అధికారి డా. సాంబశివ రావు, జిల్లా వ్యవసాయ శాఖ అధికారి అనురాధ, సంబంధిత జిల్లా అధికారులు పాల్గొన్నారు.

ప్రజలంతా కాంగ్రెస్ వైపే...

ప్రజాపక్షం/పాలకుర్తి: ఇటీవల జరిగిన గ్రామపంచాయతీ ఎన్నికల్లో కాంగ్రెస్ పార్టీ రాష్ట్రంలో అత్యధిక స్థానాలు గెలిచి ప్రభంజనం సృష్టించిందని బ్లాక్ కాంగ్రెస్ అధ్యక్షుడు రాపాక సత్యనారాయణ, మండల పార్టీ అధ్యక్షులు గిరగాని కుమారస్వామిలు అన్నారు. సోమవారం మండల కేంద్రంలోని కాంగ్రెస్ పార్టీ కార్యాలయంలో ఏర్పాటు చేసిన విలేకర్ల సమావేశంలో వారు పాల్గొని మాట్లాడుతూ రాష్ట్ర ప్రజలంతా కాంగ్రెస్ వైపే ఉన్నారని, బీఆర్ఎస్‌ను నమ్మే పరిస్థితి లేదన్నారు.మాజీ మంత్రి ఎర్రబెల్లి దయాకర్‌రావు పంచాయతీ ఎన్నికల్లో బీఆర్ఎస్ పార్టీ అభ్యర్థులు ఎక్కువ మంది గెలిచారని కాంగ్రెస్ అభ్యర్థులు తక్కువ మంది గెలిచారని కావాలని కాంగ్రెస్ పార్టీపై బురద జల్లుతున్నారని ఆగ్రహం వ్యక్తం చేసారు. కేటీఆర్ మెప్పుకోసం అబద్ధాల ప్రచారం చేసుకుంటున్నాడని, రాబోయే జడ్పిటీసీ, ఎంపీటీసీ ఎన్నికలలో కాంగ్రెస్‌పార్టీ అత్యధిక స్థానాలు గెలుస్తుందన్నారు.ఈ సమావేశంలో సర్పంచులు కారుపోతుల శ్రీనివాస్, ముస్కు సుధాకర్, కుమారస్వామి, బిచ్చు నాయక్, రాములు, సోమేశ్వర్, మహేందర్‌రెడ్డి, ఆదినారాయణరెడ్డి, మదార్, ఐలేష్, హరీష్, రమేష్, కృష్ణమూర్తి,సలీం పాల్గొన్నారు.

ధర్మన్న యాది అంటే...పోరాటాల స్ఫూర్తి

ధర్మన్న స్థూపం వద్ద ఘనంగా నివాళి
ఆయనపై ప్రత్యేకంగా రాసిన పాట, క్యాలండర్ విడుదల
100ఏళ్ళ సిపిఐ చరిత్రపై పాటరాసిన అజయ్‌సారథిరెడ్డికి సన్మానం

ప్రజాపక్షం/మహబూబాబాద్ : ధర్మన్న యాది అంటే పోరాటాల స్ఫూర్తి అని, ఆయన చేసిన ఉద్యమాలను స్మరించుకుంటూ ఆయన ఆశయసాధనలో ఉద్యమించాలని సిపిఐ జిల్లా కార్యదర్శి బి.విజయసారథి అన్నారు. సిపిఐ నేత బి.ధర్మన్న 25వ వర్ధంతి పురస్కరించుకుని కొండపల్లి గోపాలరావు నగర్‌లో ధర్మన్న స్థూపాన్ని పూలమాలలతో సుందరంగా అలంకరించి స్థూపం వద్ద ప్రజా నాట్యమండలి పాటలతో ఘనంగా నివాళులర్పించారు. జిల్లా కార్యదర్శి బి.విజయసారథి, మాజీ మున్సిపల్ ఫ్లోర్ లీడర్ బి.అజయ్‌సారథిరెడ్డి, ధర్మన్న సతీమణి నీరజ, ఆయన కుమారుడు ధర్మన్నస్థూపానికి పూలమాలలు వేశారు. అనంతరం సిపిఐ శాఖా కార్యదర్శి చింతకుంట్ల వెంకన్న అధ్యక్షతన జరిగిన వర్ధంతి సభలో విజయసారథి మాట్లాడుతూ ధర్మన్న సేవలు మరువలేనివని ఈ ప్రాంతంలో భూ పోరాటాలు అనేక ఉద్యమాలు దొరపెత్తందారీ వ్యవస్థకు వ్యతిరేకంగా పోరాడి పేదల ప్రజల పక్షాన నిలబడ్డ గొప్ప వ్యక్తని అన్నారు. 1994లో సీపీఐ ఎమ్మెల్యేను గెలిపించడంలో ధర్మన్న ఈ ప్రాంత ప్రజలను చైతన్య పర్చడంలో కీలక పాత్ర పోషించి గెలుపుకు కృషిచేశారని అన్నారు. 1995లో మహబూబాబాద్ మేజర్ గ్రామపంచాయతీ సర్పంచ్ గా కూడా గెలిపించడంలో ధర్మాన్నది కీలక పాత్రే అన్నారు. పోరాటాలు, ఉద్యమాల సమయంలో ఎన్ని కేసులు పెట్టి భయభ్రాంతులకు గురిచేసినా గుండె ధైర్యంతో ప్రజలకు అండగా నిలబడ్డ గొప్ప వ్యక్తి ధర్మన్న అన్నారు. హాకీ క్రీడాకారుడిగా ఈ ప్రాంతంలో క్రీడలు రావడంలో తన వంతు పాత్ర పోషించాడని, ఆ రోజుల్లో పోలీసులు ప్రభుత్వాలు ఎంత నిర్బంధం పెట్టిన భయపడకుండా ప్రజల కోసమే తన జీవితాన్ని అంకితం చేసిన గొప్ప మహనీయుడు అమరజీవి ధర్మన్నని విజయసారథి కొనియాడారు. ధర్మన్న జీవితం స్ఫూర్తిదాయకమని ఆయన స్ఫూర్తి 25 ఏళ్లుగా ప్రజల మధ్యలోనే, పేద ప్రజల గుండెల్లో ఉన్నాడని, సమస్యలు పరిష్కరించాలని ఎత్తన ప్రజల గొంతుకల్లో ఉన్నాడని, ఉద్యమించిన పిడికిలిలో ధర్మన్న ఉన్నాడని ఆయన అన్నారు. ఆయన చేసిన పోరాట మార్గంలో ఈ ప్రాంత కమ్యూనిస్టులంతా పయనిస్తామని ప్రతిజ్ఞ పూనారు. ధర్మన్న పోరాటాల స్ఫూర్తితో రాబోయే ఎన్నికల్లో సిపిఐ అభ్యర్థులను గెలిపించి చూపించడమే ధర్మన్నకు మనమిచ్చే నివాళని ప్రతిన పూనారు. భారత కమ్యూనిస్టు పార్టీ 100 సంవత్సరాల శతాబ్ది ఉత్సవ జనవరి 18న ఖమ్మం జిల్లా కేంద్రంలో ఐదు లక్షల పార్టీ శ్రేణులతో జరుగుతుందని దీనికి ఈ ప్రాంతం నుంచి వేలాదిగా కార్యకర్తలు తరలివచ్చి జయప్రదం చేయాలని రానున్న మున్సిపాలిటీ ఎన్నికల్లో అధిక సీట్లు గెలుచుకొని మానుకోట ప్రజలకు అండగా సిపిఐ పనిచేస్తుందని, మానుకోట ప్రజాక్షేత్రంలో తనదైన శైలిలో సిపిఐ ప్రజలపక్షాన నిలిచి పోరాడుతుందని బి విజయ సారథి బరోసా ఇచ్చారు. సిపిఐ జిల్లా సహాయ కార్యదర్శి బి అజయ్ సారథి రెడ్డి మాటాడుతూ సిపిఐ 100ఏళ్ళ ఉత్సవాలు, ధర్మన్న 25ఏళ్ళ ఉద్యమ స్ఫూర్తితో ప్రతి కార్యకర్త ప్రజా సమస్యల పరిష్కారం కోసం పోరాటాలకు సిద్ధంగా ఉండాలని సిపిఐ ప్రజల పక్షాన నిలబడి వారికి అండగా ఉంటామని అన్నారు. ఈ కార్యక్రమంలో ధర్మన్న సతీమణి బి నీరజారెడ్డి, కుమారుడు ఎన్నారై బి రంజిత్ రెడ్డి, పెరుగు కుమార్, దేశపల్లి నవీన్ ,చింతకుంట్ల వెంకన్న, కట్లోజు పాండురంగాచారి, వరిపల్లి వెంకన్న ,తండ సందీప్ ,వీరవెల్లి రవి, వెలుగు శ్రావణ్, ఎండి ఫాతిమా, బానోత్ లింగ్య నాయక్, కేదాసు రమేష్ ,అజ్మీర వేణు, ఎండి మహమూద్, రెడ్డి , ధర్మచరణ్ రెడ్డి తదితరులు పాల్గొన్నారు.

యూరియా యాప్‌పై క్షేత్రస్థాయిలో అవగాహన కల్పించాలి

ప్రజాపక్షం/మహబూబాబాద్: ప్రభుత్వం రైతుల సౌకర్యార్థం ప్రవేశపెట్టిన యూరియా యాప్ ను క్షేత్రస్థాయిలో తీసుకువెళ్లి రైతులకు పూర్తి అవగాహన కల్పించాలని జిల్లా వ్యవసాయ శాఖ అధికారిని విజయనిర్మల తెలిపారు. సోమవారం జిల్లావ్యాప్తంగా వివిధ ప్రాంతాలలో తహసీల్దార్లతో కలిసి యాప్ వినియోగంపై అవగాహన కార్యక్రమాలు నిర్వహించిన సందర్భంగా జిల్లా వ్యవసాయాధికారి పలువురు రైతులకు, సంబంధిత అధికారులకు సూచనలిచ్చారు. ప్రభుత్వ ఆదేశాల మేరకు సోమవారం నుండి జిల్లా వ్యాప్తంగా ఈ యాప్ ను అమలులోకి తీసుకురావడం జరుగుతుందని ఆమె తెలిపారు. భూమిలో సాగు చేస్తున్న రైతు, కౌలు రైతు వివరాలు నాన్ డిఎస్ రైతులు తమ ఫోన్ నెంబర్ లేదా ఆధార్ ద్వారా మొబైల్ ఫోన్లో లాగిన్ అయి పంట వివరాలు నమోదు చేయాలని ఆమె తెలిపారు. జిల్లాలో ఎరువులు, డీలర్లు, జాబితా వారి వద్ద అందుబాటులో ఉన్న యూరియా స్టాక్ వివరాలు ఈ నూతన యాప్‌లో కనిపిస్తాయని తెలిపారు. వ్యవసాయ శాఖ అధికారులు సంబంధిత సిబ్బంది రైతులకు పూర్తి అవగాహన కల్పించి యాప్ ద్వారా యూరియా బుక్ చేసుకోవడం నేర్పించాలని ఆమె తెలిపారు.

భక్తులకు ఇబ్బందులు కల్గకుండా మేడారంలో పోలీస్ బందోబస్తు

ప్రజాపక్షం/ములుగు: ఆసియా ఖండంలోనే అతి పెద్దదైన మేడారం జాతరకు ఇప్పటి నుండే రాష్ట్ర నలుమూలల నుండి అనేక సంఖ్యలో భక్తులు వచ్చి సమ్మక్క సారలమ్మలను దర్శించుకుంటున్నారు. భక్తులకు ఎలాంటి ఇబ్బందులు కల్గకుండా అన్ని సౌకర్యాలు కల్పించే విధంగా ఏర్పాట్లు జరుగుతున్నాయి. అలాగే ప్రతి రోజు మేడారం సమ్మక్క సారలమ్మ దేవాలయ అభివృద్ధి పనులను అధికారులతో కలిసి ములుగు జిల్లా ఎస్పి సుధీర్ రామ్నాథ్ కోకన్ ఐపిఎస్ పరిశీలిస్తున్నారు. ఈ సందర్భంగా ఆయన మాట్లాడుతూ బుధవార, గురువారం రోజులలో భక్తులకు అనేక సంఖ్యలో వస్తున్నారని, అందుకు భక్తులకు ఎలాంటి ఇబ్బందులు జరగకుండా పోలీస్ బందోబస్తు ఏర్పాటు చేసి తల్లులను దర్శించుకునేందుకు భక్తులకు ఏర్పాట్లు చేస్తున్నామన్నారు. జనవరి లాస్ట్ వీక్‌లో జరిగే సమ్మక్క సారలమ్మ జాతర దేశ నలుమూలల నుండి కోటికి పైగా భక్తులు వచ్చి సమ్మక్క సారలమ్మలను దర్శించుకుంటారు.

శ్రమ దోపిడీకి వ్యతిరేకంగా ఉద్యమం

ఎఐటియుసి రాష్ట్ర కార్యదర్శి పల్లా దేవేందర్ రెడ్డి

ప్రజాపక్షం /వరంగల్ : కేంద్ర పాలకులు కార్మిక వ్యతిరేక విధానాలు ఆలంబించడం వల్ల మారిన కార్మిక చట్టాల నేపథ్యంలో శ్రమ దోపిడీ పెరుగుతుందని ఏఐటియుసి రాష్ట్ర కార్యదర్శి పల్లా దేవేందర్ రెడ్డి అన్నారు . వరంగల్ ఏఐటియుసి జిల్లా కార్యాలయం లో జరిగిన ఏఐటియుసి జిల్లా సమావేశం లో ఆయన మాట్లాడుతూ పాలక వర్గాలు కార్పొరేట్ శక్తుల తొత్తుగా మారాయని అనేక దశాబ్దాల పాటు పోరాడి సాధించుకున్న హక్కులు ఇప్పుడు కనుమరుగై మోడీ సర్కార్ కబంధ హస్తాల్లో చిక్కుకున్నాయని ఆయన ఆరోపించారు. ఎన్డీఏ పాలనలో కార్మిక హక్కులు హరించబడుతున్నాయని ఆయన ఆవేదన వ్యక్తం చేశారు. కార్మిక చట్టాల సవరణ పేరుతో యాజమాన్యాల క్రింద కార్మికులు బానిసలుగా పనిచేయాల్సిన పరిస్థితి దాపురించిందన్నారు. మోడీకి కార్పొరేట్ల రక్షణ తప్ప కార్మిక సంక్షేమం తెలియదని ఆయన తెలిపారు. సంఘటిత, అసంఘటిత రంగాల్లో పని చేస్తున్న కార్మికులు తమ హక్కుల కోసం పోరాడాల్సిన సమయం ఆసన్నమైందన్నారు. గతంలో కార్మిక చట్టాలు అత్యంత పదునుగా ఉండడంతో శ్రమకు తగిన రీతిలో కాకపోయినా కనీసం సగమైనా వేతనం లభించేదని ఇప్పుడు ఆ పరిస్థితి లేదన్నారు. కార్మికుల సంక్షేమాన్ని చూడాల్సిన పాలకులు యాజమాన్యాల సంక్షేమాన్ని చూస్తున్నారని యాజమాన్యాలకు వేల కోట్ల రాయితీలు ప్రకటిస్తున్నా ప్రభుత్వాలు కార్మికుల గురించి ఆలోచించడం లేదన్నారు. సిపిఐ జిల్లా కార్యదర్శి కా.షేక్. భాషుమియా మాట్లాడుతూ పాలకులు అవలంబిస్తున్న కార్మిక ప్రజా వ్యతిరేక విధానాలపై పోరాటాలకు సిద్ధాం కావాలని పిలుపునిచ్చారు. ఈ కార్యక్రమంలో ఏఐటీయూసీ ఉమ్మడి జిల్లా మాజీ అధ్యక్షులు మేకల రవి, జిల్లా ప్రధాన కార్యదర్శి గన్నారపు రమేష్,.జిల్లా గౌరవ అధ్యక్షులు పనాస ప్రసాద్, వర్కింగ్ ప్రెసిడెంట్ దండు లక్ష్మణ్, డిప్యూటి జనరల్ సెక్రెటరీ మునీశ్వరుడు, జిల్లా ఆఫీస్ బేరర్స్, ఎండి కాసిం, తాళ్లపల్లి జాన్ పాల్ ,ఉప్పుల రవి, ఎండి యాకోబ్ ,మియాపురం గోవర్ధన్, జిల్లా నాయకులు కలకుట్ల రాజు, ఎండి అక్బర్, నల్ల తీగల కుమార్, శంకర్, సంధ్య, విక్టోరియా, చిరంజీవి, జన్ను రాజు తదితరులు పాల్గొన్నారు.

భూపాలపల్లి జిల్లాలో యూరియా కొరత లేదు: కలెక్టర్

ప్రజాపక్షం/భూపాలపల్లి: భూపాలపల్లి జిల్లాలో యూరియా కొరత లేదని, సమృద్ధిగా నిల్వలు అందుబాటులో ఉన్నాయని జిల్లా కలెక్టర్ రాహుల్ శర్మ తెలిపారు. సోమవారం ఐడిఓసి కార్యాలయంలో యూరియా సరఫరా, విక్రయాలు తదితర అంశాలపై రెవెన్యూ, వ్యవసాయ, ఉద్యాన, సహకార శాఖల అధికారులతో సమీక్ష సమావేశం నిర్వహించారు. ఈ సందర్భంగా కలెక్టర్ మాట్లాడుతూ ప్రతి రోజు మండల ప్రత్యేక అధికారులు, టాస్క్ ఫోర్స్ టీములు, డివిజన్ ప్రత్యేక అధికారులు క్షేత్రస్థాయిలో పర్యవేక్షణ చేయాలని ఆదేశించారు. ప్రతి రోజు ఉదయం 6 గంటల నుంచే యూరియా అమ్మకాలు ప్రారంభించాలని సూచించారు. ప్రతి స్టాక్ పాయింట్ వద్ద ప్రారంభ, ముగింపు నిల్వలను ప్రజలకు స్పష్టంగా కనిపించేలా బోర్డులు ఏర్పాటు చేయాలని తెలిపారు. ప్రతి విక్రయ కేంద్రం వద్ద అదనపు కౌంటర్లు ఏర్పాటు చేయడంతో పాటు అవసరమైన మౌలిక సదుపాయాలు కల్పించాలని ఆదేశించారు. జిల్లాలో సహకార శాఖ ద్వారా 10 కేంద్రాలున్నాయని, అదనంగా 22 విక్రయ కేంద్రాలు ఏర్పాటు చేయడానికి ప్రతిపాదనలు పంపినట్లు తెలిపారు. ప్రస్తుతం జిల్లాలో ఏఆర్ఎస్‌కే ద్వారా 18, డీసీఎంఎస్ ద్వారా 27, హకా ద్వారా 12, రిటైలర్ల ద్వారా 327 కేంద్రాలలో యూరియా విక్రయాలు జరుగుతున్నాయని వివరించారు. జిల్లాలో 2967 మెట్రిక్ టన్నుల యూరియా బఫర్ స్టాక్ అందుబాటులో ఉందని, రైతులు ఎలాంటి ఆందోళనకు గురికావాల్సిన అవసరం లేదని కలెక్టర్ స్పష్టంచేశారు. జిల్లాలో వరి, మొక్కజొన్న కలిపి మొత్తం 10 రకాల పంటలు 1,26,805 ఎకరాల్లో సాగవుతున్నాయని తెలిపారు. యూరియా పంపిణీ ప్రక్రియ పారదర్శకంగా ఉండేలా ప్రజలకు స్పష్టంగా కనిపించే విధంగా కౌంటర్లు ఏర్పాటు చేయాలని అధికారులను ఆదేశించారు. ఏదేని సహాయతకు వ్యవసాయ అధికారి కార్యాలయంలో ఏర్పాటు చేసిన 7893098307 కంట్రోల్ రూము నంబర్ కు కాల్ చేయాలని ఆయన సూచించారు. ఈ సమావేశంలో రెవెన్యూ అదనపు కలెక్టర్ అశోక్ కుమార్, వ్యవసాయ అధికారి బాబూరావు, సహకార అధికారి వాలియా నాయక్, వ్యవసాయ శాఖ ఏడీఏ, వ్యవసాయ అధికారులు పాల్గొన్నారు.

గోపాలపూర్ చెరువు అభివృద్ధి పనులు

వరదలకు శాశ్వత పరిష్కారం చూపాలి
సిఎం, మంత్రి ఉత్తమ్ కుమార్ రెడ్డికి ఎమ్మెల్యే నాగరాజు విజ్ఞప్తి

ప్రజాపక్షం/హనుమకొండ: మొదటిరోజే అసెంబ్లీ సమావేశాలకు హాజరై జీరో అవర్‌లో కీలక అంశాలు వర్ధన్నపేట ఎమ్మెల్యే కే.ఆర్. నాగరాజు ప్రస్తావించారు.ఇటీవల మౌంథా తుఫాన్ ప్రభావంతో కాకతీయులు నిర్మించిన ఓరుగల్లు నగరంలోని అనేక కాలనీలు నీట మునిగిన విషయం తెలిసిందే. ఈ నేపథ్యంలో వరద ముంపు ప్రాంతాల్లో ముఖ్యమంత్రి రేవంత్ రెడ్డి స్వయంగా పర్యటించి బాధితులకు ధైర్యాన్ని నింపి తక్షణమే నష్టపరిహారం అందించడం అభినందనీయమని వర్ధన్నపేట ఎమ్మెల్యే, విశ్రాంత ఐపీఎస్ అధికారి కే.ఆర్. నాగరాజు అసెంబ్లీ జీరో అవర్‌లో పేర్కొన్నారు.వరద బాధితులకు నష్టపరిహారం అందించినందుకు గాను వర్ధన్నపేట నియోజకవర్గ ప్రజల పక్షాన ముఖ్యమంత్రి రేవంత్ రెడ్డికి ప్రత్యేక కృతజ్ఞతలు తెలిపారు.అదేవిధంగా, గత పదేళ్ల కాలంలో గోపాలపూర్ చెరువు స్వరూపం పూర్తిగా మారిపోయి, చెరువు పరిసర ప్రాంతాల భూములు అన్యాక్రాంతమయ్యాయని, భారీ వరద సమయంలో చెరువు కట్ట తెగిపోవడంతో సమీప కాలనీల్లోని ఇళ్లకు ప్రతి కుటుంబానికి సుమారు రూ.15 లక్షల నుంచి రూ.25 లక్షల వరకు నష్టం వాటిల్లిందని ఎమ్మెల్యే సభ దృష్టికి తీసుకువచ్చారు.ఈ పరిస్థితికి శాశ్వత పరిష్కారం చూపించేందుకు ముఖ్యమంత్రి రేవంత్ రెడ్డి, ఇరిగేషన్ శాఖ మంత్రి ఉత్తమ్ కుమార్ రెడ్డి ప్రత్యేక చొరవ తీసుకొని గోపాలపూర్ చెరువు వద్ద అభివృద్ధి పనులు చేపట్టాలని ఎమ్మెల్యే కే.ఆర్.నాగరాజు విజ్ఞప్తి చేశారు.

ప్రజావాణి దరఖాస్తులను పరిష్కరించాలి

కలెక్టర్ దివాకర టిఎస్

ప్రజాపక్షం/ములుగు: ప్రజావాణి దరఖాస్తులను క్షేత్రస్తాయిలో పరిశీలించి ఆర్జీలు పరిష్కరించాలని జిల్లా కలెక్టర్ దివాకర టిఎస్ అన్నారు. సోమవారం కలెక్టరేట్ సమావేశ మందిరంలో ప్రజావాణి నిర్వహించారు. ఈ సందర్భంగా జిల్లా కలెక్టర్ దివాకర టిఎస్, అదనపు కలెక్టర్లు రెవెన్యూ సిహెచ్ మహేందర్ జి, స్థానిక సంస్థలు సంపత్‌రావు, ఆర్‌డిఓ వెంకటేష్‌లతో కలిసి దరఖాస్తులు స్వీకరించారు. కొన్ని దరఖాస్తులను అక్కడికక్కడే పరిష్కరించారు. మొత్తం 59 దరకాస్తులు వచ్చాయి. భూ సమస్యలు 12, గృహ నిర్మాణ శాఖకు 08, పెన్షన్ 09, ఉపాధి కల్పనకు 05, ఇతర శాఖలకు సంబంధించినవి 25 దరఖాస్తులు స్వీకరించగా వాటిని వెంటనే సంబధిత అధికారులకు బదిలీ చేసి పరిష్కరించాలని ఆదేశించారు. ఈ కార్యక్రమంలో వివిధ జిల్లా స్థాయి అధికారులు, కలెక్టరేట్ పరిపాలన అధికారి, పర్యవేక్షకులు, సిబ్బంది, పాల్గొన్నారు.

పర్యాటక ప్రదేశాల సమాచారంపై పోటీలు

పర్యాటక బ్రోచర్‌ను ఆవిష్కరించిన కలెక్టర్

ప్రజాపక్షం/ములుగు: పర్యాటక శాఖ 100 ప్రదేశాలను వీకెండ్ డెస్టినేషన్‌గా చెయ్యడానికి ఔత్సాహికుల నుండి పర్యాటక ప్రాంతాలను పర్యాటక శాఖ వెబ్‌సైట్‌లో అప్‌లోడ్ చెయ్యడానికి ఈ పోటీని నిర్వహిస్తుంది. ఇందులో భాగంగా రూపొందించిన పోస్టర్‌ను సోమవారం జిల్లా కలెక్టర్ దివాకర టిఎస్ తన ఛాంబర్‌లో విడుదల చేశారు. **వీకెండ్ డెస్టినేషన్‌గా ములుగు జిల్లా:** రాజధాని హైదరాబాద్ నుండి రెండు, మూడు గంటల ప్రయాణంలోనే చారిత్రక కట్టడాలు, సాంస్కృతిక వైభవం, అభయారణ్యాలను ఆస్వాధించాలంటే ఉమ్మడి వరంగల్‌ను సందర్శించాల్సిందే. కాకతీయుల చరిత్రకు సజీవ సాక్ష్యాలుగా నిలిచిన యునెస్కో గుర్తింపు పొందిన రామప్ప, వేయి స్తంభాల ఆలయం, ఖిలా వరంగల్, భద్రకాళి ఆలయం, గణపురం కోటగుళ్లు, లక్నవరం సరస్సు, పాకాల సరస్సు, భోగత జలపాతం, మేడారం జాతర, ఏటూరునాగారం, తాడ్వాయి అభయారణ్యాలు, పాండవుల గుహలు, దేశ, విదేశీ పర్యాటకులు ఇష్టపడే ప్రాంతా

తెర

ట్రైలర్ అదిరింది...

రెబల్ స్టార్ ప్రభాస్ నటిస్తున్న తాజా సినిమా 'రాజా సాబ్'. ఈ చిత్రాన్ని హారర్ కామెడీ జానర్‌లో దర్శకుడు మారుతి తెరకెక్కిస్తున్నారు. టీజీ విశ్వప్రసాద్, కృతి ప్రసాద్ నిర్మిస్తున్న ఈ చిత్రంలో ప్రభాస్ సరసన మాళవిక మోహనన్, నిధి అగర్వాల్, రిద్ధి కుమార్ హీరోయిన్స్‌గా నటిస్తున్నారు. సంక్రాంతి పండుగా సందర్భంగా జనవరి 9న 'రాజా సాబ్' సినిమా థియేట్రికల్ రిలీజ్‌కు రెడీ అవుతోంది. సోమవారం ఈ సినిమా ట్రైలర్ 2.ఓ రిలీజ్ చేశారు. ఎన్నో సర్ ప్రైజింగ్ ఎలిమెంట్స్ ప్యాకేజ్ చేసిన ఈ ట్రైలర్ ప్రేక్షకుల్ని 'రాజా సాబ్' ప్రపంచంలోకి తీసుకెళ్లింది.'రాజా సాబ్' ట్రైలర్ 2.ఓ ఎలా ఉందో చూస్తే గంగమ్మ (జరీనా వాహబ్) ముద్దుల మనవడు రాజా సాబ్ (ప్రభాస్), అన్నీ మర్చిపోయే గంగమ్మ తన భర్త (సంజయ్ దత్)ను మర్చిపోలేక పోతుంది. ఓ మిస్టరీగా మారిన తాతను కలిసే సాహసానికి రాజా సాబ్ సిద్ధమవుతాడు. అడుగు అడుగునా ప్రమాదాలు నిండి ఉన్న మయసభ లాంటి తాత భారీ హవేలీలో అడుగుపెడతాడు రాజాసాబ్. ఆ హవేలీలోకి వెళ్లిన వారిని ఎవరిని ఎలా వేటాడాలో డిజైన్ చేసి పెడతాడు తాత. హిప్నాటిజంతో పాటు దుష్ట శక్తులను శాసించగల తాత.. రాజా సాబ్, అతనితో వచ్చిన వారిని ఎలా ఇబ్బంది పెట్టాడు? తాత సృష్టించిన ప్రమాదాల నుంచి రాజా సాబ్ ఎలా బయటపడ్డాడు? తాను వెళ్లిన మిషన్ ను రాజా సాబ్ కంప్లీట్ చేసుకున్నాడా? లేదా? దేవనగర సంస్థ జమీందారిణి గంగాదేవి, సాధారణ మధ్య తరగతి గంగమ్మగా ఎందుకు జీవిస్తోంది? అనే అంశాలతో ట్రైలర్ ఆకట్టుకుంది. ప్రభాస్ కనిపించిన రెండు డిఫరెంట్ మేకోవర్స్ ట్రైలర్‌కు ప్రత్యేక ఆకర్షణగా నిలిచాయి. ప్రభాస్, నిధి అగర్వాల్, మాళవిక మోహనన్, రిద్ధి కుమార్, సంజయ్ దత్, బొమన్ ఇరానీ, తదితరులు నటించారు. ఈ చిత్రానికి ఎడిటింగ్ కోటగిరి వెంకటేశ్వరరావు, సినిమాటోగ్రఫీ కార్తీక్ పళని, మ్యూజిక్ తమన్, ఫైట్ మాస్టర్ రామ్ లక్ష్మణ్, కింగ్ సోలొమన్, క్రియేటివ్ ప్రొడ్యూసర్ ఎస్ కేఎన్, ప్రొడ్యూసర్స్ టీజీ విశ్వప్రసాద్, కృతి ప్రసాద్, రచన, దర్శకత్వం మారుతి.

జనవరి 1న సంకుటుంబానాం

హెచ్ఎన్‌జి సినిమాస్ ఎల్ఎల్‌పి బ్యానర్‌పై ఉదయ్ శర్మ రచన దర్శకత్వంలో మహదేవ్ గౌడ్, నాగరత్న నిర్మాతలుగా ప్రేక్షకుల ముందుకు రానున్న చిత్రం సంకుటుంబానాం. రామ్ కిరణ్, మేఘ ఆకాష్ జంటగా నటిస్తున్న ఈ చిత్రంలో నటకిరీటి రాజేంద్రప్రసాద్, హాస్య బ్రహ్మ బ్రహ్మానందం, శుభలేఖ సుధాకర్, సత్య, రాజశ్రీ నాయర్, రచ్చ రవి, గిరిధర్, తాగుబోతు రమేష్, భద్రం తదితరులు కీలకపాత్రలో పోషిస్తున్నారు. మణిశర్మ ఈ సినిమాకు సంగీతాన్ని అందించగా మధు దాసరి డిఓపిగా పనిచేశారు. ఎడిటర్‌గా శశాంక్ మలి చేశారు. 'సంకుటుంబానాం' చిత్రం కొన్ని అనివార్య కారణాల వల్ల చిత్ర విడుదల వాయిదా పడగా ఇప్పుడు న్యూ ఇయర్ సందర్భంగా 2026 జనవరి 1న ప్రేక్షకుల ముందుకు రానుంది. రామ్ కిరణ్, మేఘా ఆకాష్, రాజేంద్రప్రసాద్, బ్రహ్మానందం, సత్య, శుభలేఖ సుధాకర్, రాజశ్రీ నాయర్, రచ్చ రవి, గిరిధర్, తాగుబోతు రమేష్, భద్రం తదితరులు నటిస్తున్నారు.

అప్పలసూరిగా..

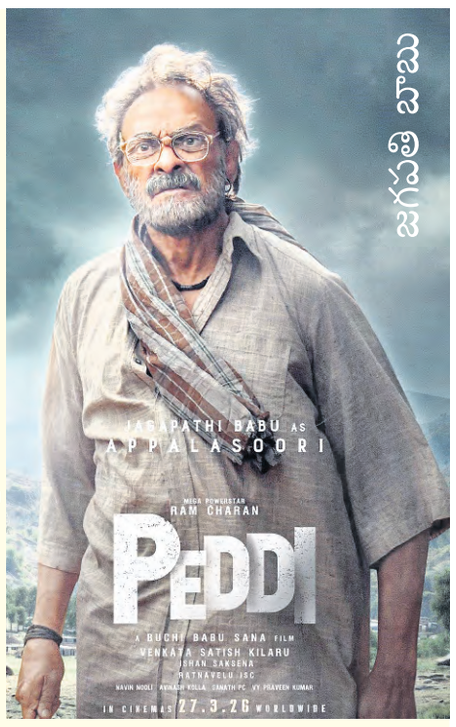

రామ్ చరణ్ హీరోగా బుచ్చిబాబు సాన దర్శకత్వంలో తెరకెక్కుతున్న పెద్ది సినిమాలో జగపతి బాబు చాలా కీలకమైన పాత్రను పోషిస్తున్నారు. రెగ్యులర్ గా షూటింగ్ జరుగుతున్న పెద్ది సినిమాలో జగపతి బాబు పాత్ర పేరు అప్పల సూరి. ఈ అప్పల సూరి పాత్ర ఎలా ఉంటుంది అని తెలియజేసే పోస్టర్‌ను విడుదల చేశారు. ఈ సినిమాలో కథను నడిపించే పాత్ర అప్పల సూరిదే అంటున్నాడు దర్శకుడు బుచ్చిబాబు. ఈ సినిమాలోని చికిరి చికిరి అనే పాట ఇప్పటికే హిట్ అయింది. ప్రస్తుతం ఈ సినిమా షూటింగ్ ఢిల్లీలో జరుగుతోంది. దివంగత శ్రీదేవి కుమార్తె జాహ్నవి కపూర్ హీరోయిన్ గా నటిస్తోంది. ఇప్పటికే హీరో హీరోయిన్‌లపై రెండు పాటలను చిత్రీకరించారు. మైత్రి మూవీస్, సుకుమార్ రైటింగ్స్, వృద్ధి సినిమాస్ సంయుక్తంగా ఈ సినిమాను నిర్మిస్తున్నారు. బాలీవుడ్ నటుడు బొమ్మను ఇరానీ మరో కీలకమైన పాత్రను పోషిస్తున్నారు. ఏఆర్ రెహ్మాన్ సంగీతం అందిస్తున్న ఈ సినిమాకు రత్నవేలు సినిమాటోగ్రాఫర్‌గా, నవీన్ నూలి ఎడిటర్‌గా పని చేస్తున్నారు. చిత్రానికి సంబదించిన అన్ని పనులు పూర్తి చేసి వచ్చే ఏడాది మార్చిలో సినిమాను విడుదల చెయ్యడానికి సన్నాహాలు చేస్తున్నారు.

చిన్న సినిమాలపై నమ్మకం ఉంది

ఫిలిం ఛాంబర్ అధ్యక్షుడు సురేష్ బాబు

సినిమాలకి ముఖ్యంగా చిన్న సినిమాలకి ఆడియన్స్ థియేటర్స్‌కి రావడం తగ్గిపోతుందని తరుచు మాట్లాడుతుంటాం. అయితే కొన్నిసార్లు చిన్న సినిమాలని ఆడియన్స్ చాలా అద్భుతంగా థియేటర్స్‌లో ఆదరిస్తున్నారు. రాజు వెడ్స్ రాంబాయి, లిటిల్ హార్ట్స్ లాంటి కొన్ని సినిమాల్లో వస్తున్నాయి. అలాగే ఇతర భాషల్లో కూడా చిన్న సినిమాలు అద్భుతాలు చేస్తున్నాయి. చిన్న సినిమాలపై హోప్ అయితే ఉంది' అని ఫిలిం ఛాంబర్ నూతన అధ్యక్షుడు దగ్గుబాటి సురేష్ బాబు వ్యాఖ్యానించారు. సోమవారం రామానాయుడు స్టూడియోలో జరిగిన సైక్ సిద్ధార్థ్ ప్రెస్‌మీట్‌లో సురేష్ బాబు మాట్లాడారు. చిన్న సినిమాలు ఆడితేనే పరిశ్రమ మనుగడ బాగుందని ఆయన చెప్పారు. అందుకే సురేష్ ప్రొడక్షన్ సంస్థ కానీ, స్పిరిట్ మీడియా సంస్థ కానీ చిన్న సినిమాలకు పూర్తిగా సపోర్ట్ చేస్తున్నామని తెలిపారు. సైక్ సిద్ధార్థ్ సినిమాకు సపోర్ట్ చేయడానికి కారణం డైరెక్టర్ వరుణ్ సినిమాని చాలా డిఫరెంట్ ప్రజెంట్ చేశాడు. సినిమాని చూసిన వెంటనే తీసుకోమని చెప్పాను. చాలా ఇంట్రస్టింగ్‌గా సినిమా తీశారు. సినిమా బాగుంటే ఆడియన్స్ ఖచ్చితంగా చూస్తున్నారు. అలాగే టికెట్ రేట్స్ కూడా దృష్టిలో పెట్టుకుంటున్నాము. సైక్ సిద్ధార్థ్ సినిమాకు టికెట్ కేవలం 99 రూపాయలు మాత్రమే పెట్టాము అని సురేష్ బాబు పేర్కొన్నారు.

సినిమా బాగుంది..

- దర్శకుడు ప్రణీత్ పత్తిపాటి

'పతంగ్' చిత్రం ఇటీవల విడుదలైంది. విడుదలైన అన్ని థియేటర్లలో విజయవంతంగా నడుస్తోంది. ఈ నేపథ్యంలో దర్శకుడు ప్రణీత్ పత్తిపాటి మీడియాతో చిట్‌చాట్ నిర్వహించారు. సినిమా మంచి టాక్తో పాటు కలెక్షన్లు రోజు రోజుకు పెరుగుతున్నాయి. యూనివర్సల్గా ఈ సినిమాకు హిట్టాక్‌తో పాటు ఓ మంచిసినిమావ చూశామన్న సంతృప్తిని ఆడియన్స్ వ్యక్తం చేస్తున్నారు. ప్రతి ఒక్కరూ సినిమాను ఎంజాయ్ చేస్తున్నారు. ముఖ్యంగా సినిమా పతాక సన్నివేశాలు ఓ స్టేడియంలో ఓ మ్యాచ్‌ను చూస్తున్నమ అనుభూతికి లోనవుతున్నారు. నేను రామానాయుడు స్టూడియో స్టూడెంట్ ను. ఓ సంక్రాంతి రోజు అనిపించింది. మనం ఫారిన్ నుంచి తీసుకొచ్చిన రగ్బీలాంటి స్టోరీతో సినిమాలు తీశాం కానీ ఇది మన నేటివిటి స్పోరట్స్ కదా.. దీని మీద మనం ఎందుకు తీయలేము అని పతంగ్ను మొదలుపెట్టాం. సినిమా మొదలు పెట్టిన తరువాత ఎందుకు తీయలేదో అనే విషయం సీజీ వర్క్ అప్పుడు తెలిసింది. సీజీ వర్క్ చాలా సమయం పట్టింది. సీజీ వర్క్ రెండు సంవత్సరాలు పట్టింది. చాలా కష్టమైంది. సినిమా లేట్ అవ్వడానికి పతాక సన్నివేశాల్లో వచ్చే సీజీ వర్కే డిలే కారణం. ఎటువంటి రిఫరెన్స్ లేకపోవడంతో సీజీకి సమయం తీసుకున్నాం. కైట్ ఎగిరేది వరిజినల్‌గా అనిపించేలా వచ్చే వరకు ఎక్కడా కాంప్రమైజ్ కాలేదు. థియేటర్లు ట్రై చేస్తున్నాం. సినిమా తీయడంతో ఇక అయిపోయింది అనుకునేవాడ్ని. కానీ సినిమా తీసిన తరువాత మళ్లీ ప్రమోషన్, రిలీజ్ ఇంత పని ఉంటుందా అని నాకు ఈసినిమాతోనే తెలిసింది. మౌత్‌టాక్‌తో సినిమా బాగుంది అని తెలిసినా సరైన థియేటర్లు, టైమింగ్స్ లేకపోవడంతో సినిమా బాగున్నా జనాలకు అందుబాటులో లేకపోవడవంతో చూడలేకపోతున్నారు. అయితే సినిమా ఆడుతున్న థియేటర్లు మాత్రం ఫుల్ అవుతున్నాయి. స్క్రిప్ట్‌లో అనుకున్న ప్రకారం ఆ పాత్రకు మొదట సందీప్ రెడ్డి వంగా, దిల్ రాజు, ఎస్జే సూర్య నాగ్ అశ్విన్, ఇలా ఎక్స్‌పెక్ట్ చేయని వాళ్లను అడిగాం. కానీ వర్కింగ్ డేస్ ఎక్కువగా ఉండటం వల్ల ఒప్పుకోలేదు. ఇక సినిమాలో గౌతమ్ మీనన్ పాత్రనున గౌతమ్మీనన్ చేస్తే బాగుంటుందని అయన్ని ఆప్రోచ్ అయ్యాం. ఆయనపాత్ర కథ, విని ఒప్పుకున్నారు. ఆయన మీద పంచ్‌లు వేయడం కూడా బాగా నచ్చింది. ఓవర్సీస్ జనవరి 1న చాలా వైడ్ రిలీజ్‌గా చేయ్యబోతున్నాం. అక్కడి ఆడియన్స్ కూడా ఇంకా బాగా నచ్చుతుందని నమ్ముతున్నాను. ఎంటర్‌టైనింగ్ జోన్లో కమర్షియల్ సినిమాలు చాలా ఇష్టం. పతంగ్‌లో కామెడీకి టెన్ టైమ్స్ నా తదుపరి సినిమాలో ఉంటుంది. అది నా క్యారెక్టరే... నాకు కూడా చాలా కన్ఫ్యూజన్ ఉంటుంది. రెగ్యులర్ కూడా నేను అలాంటి వాళ్లను చాలామందిని చూశాను. నేను వర్క్ విషయంలో పర్ఫెక్ట్‌గా ఉన్నా మిగతా విషయాల్లో కన్ఫ్యూజ్ అవుతుంటాను.

ప్రియాంక మోహన్ ఫస్ట్ లుక్

వెర్సటైల్ స్టార్ ధనంజయ ప్రధాన పాత్రలో నటిస్తోన్న '666: ఆపరేషన్ డ్రీమ్ థియేటర్' సినిమా ప్రారంభమైనప్పటి నుంచి ఎన్నో అప్ డేట్స్‌తో ఆకట్టుకుంటోంది. ఇప్పటికే పలువురు స్టార్స్‌తో నిండిన ఈ సినిమాలోకి ఇప్పుడు పాపులర్ హీరోయిన్ ప్రియాంక మోహన్ జాయిన్ అయ్యారు. తాజాగా ఈ సినిమాలో ఆమె ఫస్ట్ లుక్ పోస్టర్స్‌ను విడుదల చేశారు. రెండు వేర్వేరు పోస్టర్లలో విడుదలైన లుక్‌లో ప్రత్యేకంగా కనిపిస్తోంది.

శ్రీవారిని దర్శించుకున్న రోషన్

హీరో శ్రీకాంత్ ఊహ దంపతుల కుమారుడు రోషన్. ఛాంపియన్ సినిమాతో ఇటీవల ప్రేక్షకుల ముందుకు వచ్చాడు. ఇటీవల విడుదలైన ఛాంపియన్ సినిమాకు పెద్దగా స్పందన రావడంలేదు. దీంతో హీరో రోషన్, హీరోయిన్ అనశ్వర రాజన్ ఇతర టీమ్ సభ్యులు కలసి తిరుమల శ్రీవారిని దర్శించుకున్నారు. శ్రీవారికి దర్శనం చేసుకుని తమ సినిమా భారీ సక్సెస్ కావాలని మొక్కుకున్నానని దర్శనం అనంతరం మీడియాతో మాట్లాడిన రోషన్ చెప్పారు. ఈ సినిమా తనను నిలబెడుతుందనే నమ్మకం ఉందని ఆయన ఆశాభావం వ్యక్తం చేశారు.

లలిత్ మోదీ క్షమాపణ

లండన్: కోట్లాది రూపాయలు ఎగవేసి ప్రస్తుతం బ్రిటన్‌లో తలదాచుకుంటున్న ఐపిఎల్ వ్యవస్థాపకుడు లలిత్ మోదీ సోమవారం క్షమాపణలు చెప్పారు. తనను, విజయ మాల్యాను భారత్‌నుండి పారిపోయిన అతిపెద్ద ఆర్థిక నేరస్థులుగా పిలుస్తున్నారన సోషల్ మీడియాలో పోస్టింగ్ చేశారు. విజయమాల్యా 70వ జన్మదినోత్సవం సందర్భంగా లండన్‌లో ఆయన పాల్గొన్నారు. ఆ సందర్భంగా ఆయన తామిద్దరినీ (లలిత్ మోదీ, విజయమాల్యా) భారత్ నుండి పారిపోయిన అతిపెద్ద నేరస్థులుగా పేర్కొంటున్నారని చమత్కరించారు. కానీ అదే నిజం. ఆ తర్వాత ఆయన ఆ వీడియోను డిలేట్ చేస్తూ, తాను చేసిన చమత్కారం ఎవరినైనా ముఖ్యంగా భారతదేశ దర్యాప్తు సంస్థల మనోభిప్రాయాలను గాయపరిస్తే క్షమాపణలు చెబుతున్నానని పేర్కొన్నారు. తాను చాలా లోతుగా ఆవేదనతో ఈ క్షమాపణలు చెబుతున్నానంటూ ఆయన పోస్టింగ్ పెట్టారు. తన మాటలను, భావాన్ని తప్పుగా అర్థం చేసుకున్నారని క్షమాపణలు చెప్పారు. లలిత్ మోదీ, విజయ్ మాల్యాలను భారతదేశానికి తిరిగి తీసుకువచ్చేందుకు కట్టుబడి ఉన్నామని, వారిని న్యాయస్థానం ఎదుట నిలబెడతామని భారత దర్యాప్తు సంస్థతు పునరుద్ఘాటించిన చాలా రోజుల తర్వాత లలిత్ మోదీ ఈ క్షమాపణలు తెలియజేశారు. లలిత్ మోదీ ఫెమా చట్టం ఉల్లంఘన, అక్రమంగా ధనాన్ని లెక్కల్లో చూపించకుండా తరలించిన కేసుల్లో నిందితుడుగా ఉన్నారు. అదేవిధంగా విజయ్ మాల్యా కూడా కింగ్ ఫిషర్ ఎయిర్‌లైన్స్‌కు సంబంధించి బ్యాంకులను ముంచేసి పారిపోయారు. ఆయన బ్రిటన్‌లో ప్రస్తుతం బెయిలుపై ఉన్నారు.

జూబ్లీహిల్స్ ఎమ్మెల్యే ఎన్నికను రద్దు చేయండి

హైకోర్టులో నవీన్‌యాదవ్‌పై మాగంటి సునీత పిటిషన్

ప్రజాపక్షం/హైదరాబాద్: జూబ్లీహిల్స్ సీటుకు ఇటీవల జరిగిన ఉప ఎన్నికల్లో కాంగ్రెస్ అభ్యర్థి గెలుపొందిన ఫలితాన్ని రద్దు చేయాలంటూ ఓడిపోయిన బిఆర్ఎస్ హైకోర్టులో ఎలక్షన్ పిటిషన్ దాఖలు చేసింది. ఎన్నిక ఫలితాన్ని రద్దు చేయాలి. ఎమ్మెల్యేగా గెలించిన నవీన్ యాదవ్ ఎన్నికను రద్దు చేయాలి అని బిఆర్ఎస్ అభ్యర్థి మాగంటి సునీత ఎన్నికల పిటిషన్ దాఖలు చేశారు. ఎన్నికల ప్రవర్తనా నియామవళికి తిలోదికాలు ఇచ్చారు. ఏడు క్రిమినల్ కేసులున్నాయని ఎన్నికల అఫిడవిట్‌లో చెప్పారేగాని వాటి వివరాలు వెల్లడించలేదు. కాబట్టి ఎన్నికల రూల్స్ ప్రకారం నవీన్ యాదవ్ ఎన్నికను రద్దు చేయాలి. నేర చరిత్ర వివరాలను అసమగ్రంగా వెల్లడించారు. నామినేషన్ను రిటర్నింగ్ అధికారి తిరస్కరించకపోవడం చట్ట వ్యతిరేకం. ఎన్నికల ప్రచార ఖర్చులను రోజువారీ వివరాల్ని వెల్లడించలేదు. కాంగ్రెస్ పార్టీ ఎన్నికల గుర్తుతో పెయిడ్ న్యూస్ ఖర్చు రూ.2.30 లక్షలను ఎలక్షన్ ఖర్చులో చూపలేదు. కొండాపూర్లో మున్నూరుకాపు కుల సంఘం మీటింగ్‌లో నవీన్ యాదవ్ ఫొటోలు, పార్టీ జెండాలను ప్రదర్శించారు. కాబట్టి ఈ సభకు అయిన ఖర్చును ఎన్నికల ఖర్చులో జమ చూపాలి. సిఎం సినీ కార్మికులకు హామీ ఇవ్వడం ఎన్నికల నిబంధన ఉల్లంఘనే. సినీ కార్మికులకు భూమి కేటాయిస్తామన్న సిఎం హామీ ఎలక్షన్ రూల్స్ను కాలరాయడమే. మంత్రులు కూడా ప్రచారంలో పాల్గొన్నారు. నవీన్ యాదవ్ కత్తితో ఊరేగారు. నవీన్ యాదవ్ ఎన్నికను రద్దు చేయాలి.. అని మాగంటి వేసిన పిటిషన్‌లో హైకోర్టును కోరారు.

రాష్ట్రంలో సరిపడా యూరియా నిల్వలు

గత సీజన్ కంటే 92 వేల మెట్రిక్ టన్నులు అధికంగా అమ్మకాలు

మంత్రి తుమ్మల నాగేశ్వరరావు

ప్రజాపక్షం/హైదరాబాద్: రబీ సీజన్ కోసం రైతులకు అవసరమైన యూరియా నిల్వలు రాష్ట్ర ప్రభుత్వం వద్ద పూర్తిగా అందుబాటులో ఉందని రాష్ట్ర వ్యవసాయశాఖ మంత్రి తుమ్మల నాగేశ్వరరావు తెలిపారు. ఫెర్టిలైజర్ (యూరియా) యాప్, యూరియా పంపణీలపై రాష్ట్ర ప్రభుత్వ ప్రధాన కార్యదర్శి కె.రామకృష్ణారావుతో కలిసి మంత్రి తుమ్మల సోమవారం వీడియోకాన్ఫరెన్స్ నిర్వహించారు. ఈ సందర్భంగా ఆయన మాట్లాడుతూ రబీకి కేంద్ర ప్రభుత్వం మొత్తం 10.40 లక్షల మెట్రిక్ టన్నుల యూరియా కేటాయించగా, అక్టోబర్ నుండి డిసెంబర్ వరకు రావాల్సిన 5.60 లక్షల మెట్రిక్ టన్నులకు గాను 5.70 లక్షల మెట్రిక్ టన్నులు ఇప్పటికే రాష్ట్రానికి చేరుకున్నాయని వివరించారు. గత సంవత్సరం ఇదే సమయానికి 2.81 లక్షల మెట్రిక్ టన్నుల యూరియా అమ్మకాలు జరగగా, ఈ సీజన్‌లో రోజుకు సగటుగా 8,692 మెట్రిక్ టన్నుల చొప్పున మొత్తం 3.72 లక్షల మెట్రిక్ టన్నుల యూరియా రైతులు కొనుగోలు చేశారని వివరించారు. ఇది గత సీజన్ కంటే 92 వేల మెట్రిక్ టన్నులు అధికమన్నారు. ప్రస్తుతం రాష్ట్రంలో 2.15 లక్షల మెట్రిక్ టన్నుల యూరియా నిల్వలు ఉన్నాయన్నారు. ఫెర్టిలైజర్ (యూరియా) యాప్ ను ఆదిలాబాద్, మహబూబ్ నగర్, జనగామ, నల్లగొండ, పెద్దపల్లి జిల్లాల్లో ఇప్పటి వరకు 82,059 మంది రైతులు యూరియా బుకింగ్ చేసి 2,01,789 యూరియా బస్తాలు కొనుగోలు చేశారని, యాప్ ప్రారంభించిన కేవలం 9 రోజుల్లోనే ఈ జిల్లాల్లో రోజుకు 22,000కు పైగా బస్తాలు పంపిణీ అయ్యాయని ఆయన తెలిపారు. జిల్లాల వారీగా యూరియా స్టాక్, డిమాండ్, పంపిణీపై జిల్లా కలెక్టర్లు నిశితంగా పర్యవేక్షించాలని, అవసరమైతే అదనపు సేల్స్ పాయింట్లు ఏర్పాటు చేయాలని ఆదేశించారు.

యూరియా పంపిణీపై మండల, డివిజన్, జిల్లా స్థాయిలో ప్రత్యేక పర్యవేక్షణ బృందాలను నియమించాలని సూచించారు. రైతుల సౌకర్యార్థం వ్యవసాయ కమిషనరేట్‌లో టోల్ ఫ్రీ నెం.18005995779ను కూడా ఏర్పాటు చేశామన్నారు. ఈ సమావేశంలో వ్యవసాయశాఖ కార్యదర్శి సురేంద్ర మోహన్, డైరెక్టర్ డాక్టర్ గోపి, మార్కెటింగ్ శాఖ డైరెక్టర్ లక్ష్మీ బాయి, మార్క్ ఫెడ్ ఎండి శ్రీనివాస రెడ్డి, కోఆపరేటివ్ అడిషనల్ రిజిస్ట్రార్ చంద్రమోహన్ రెడ్డి తదితరులు పాల్గొన్నారు.

డిజిటల్ అరెస్ట్

(మొదటి పేజీ తరువాయి)

చేసుకున్నారు. ఆ తర్వాత వాట్సాప్‌లో వేర్వేరు నెంబర్ల నుంచి వీడియో కాల్స్ వచ్చాయి. ఆధార్ కార్డుతో బ్యాంక్ అకౌంట్ ఓపెన్ చేసినట్లు వీడియో కాల్‌లో ఆ బాధిత మహిళను ఓ వ్యక్తి బెదిరించాడు. ఆ అకౌంట్ ద్వారా సుమారు ఆరు కోట్ల అక్రమ లావాదేవీలు జరిగినట్లు చెప్పాడు. అయితే తనకు బ్యాంక్ అకౌంట్ లేదని ఆమె చెప్పిన తర్వాత.. ఫేక్ పోలీసు ఫిర్యాదు ఫోటోలను ఆమెకు పంపారు. సిబిఐ లోగో ఉన్న డాక్యుమెంట్లను కూడా బాధిత మహిళకు మెసేజ్ చేశారు. ఈ విషయం గురించి ఫ్యామిలీలో ఎవరికీ చెప్పవద్దు అని, ఒక వేళ చెబితే వాళ్లను అరెస్టు చేస్తామని బెదిరించారు. 24 గంటల నిఘాలో ఉన్నట్లు ఆమెను బెదిరించారు. కేసు విచారణ చేపడుతున్నామన్నారు. ఇక ఆ తర్వాత ఓ వ్యక్తి వీడియో కాల్‌లో వచ్చి, తాను జడ్జి చంద్రచూడ్ అని పరిచయం చేసుకున్నాడు. ఆ తర్వాత ఆ మహిళను ప్రశ్నించాడు. బెయిల్ నిరాకరిస్తున్నట్లు ఆమెను బెదిరించాడు. దీంతో తన వద్ద ఉన్న డబ్బును డిపాజిట్ చేయాలని సైబర్ నేరగాళ్లు ఆమెను బెదిరించారు. మ్యూచువల్ ఫండ్స్ తీసి ఆ డబ్బును ఆర్టీజీఎస్ ద్వారా ట్రాన్స్‌ఫర్ చేయాలని ఆదేశించారు. పోలీసుల తనపై చర్య తీసుకునే అవకాశం ఉందన్న భయంతో.. ఆమె సుమారు 3.71 కోట్ల డబ్బును బదిలీ చేసింది. మళ్లీ మళ్లీ డబ్బులు అడగడంతో ఆమె తేరుకుని పోలీసులకు ఫిర్యాదు చేసింది. చాటింగ్ లాగ్, కాల్ డిటేల్స్, ట్రాన్‌జాక్షన్ రికార్డులు, బ్యాంక్ స్టేట్మెంట్లలను ఆమె పోలీసులకు సమర్పించింది.

ప్రజల ఆస్తులు

(మొదటి పేజీ తరువాయి)

నియోజకవర్గంలో ఎన్నికల్లో ఇచ్చిన హామీలు, స్మశానవాటికలు తదితర అంశాలపై, సమీక్షించారు. ఈ సందర్భంగా మంత్రి శ్రీనివాస రెడ్డి మాట్లాడుతూ జూబ్లీహిల్స్ నియోజకవర్గంలో బోరబండ, ఎర్రగడ్డ, షేక్‌పేట్ ప్రాంతాల్లో దశాబ్దాలుగా మైనారిటీలు స్మశాన వాటికలు లేక ఇబ్బంది పడుతున్నారని ఈ సమస్యను వీలైనంత త్వరితగతిన రక్షణశాఖ, రెవెన్యూ, వక్ఫ్‌బోర్డ్ సమన్వయంతో అధిగమించాలని అధికారులకు సూచించారు. అవసరమైన చోట రెవెన్యూ భూమిని రక్షణశాఖకు బదలాయించి వారి నుంచి ప్రత్యామ్నాయంగా భూమి తీసుకోవాలని, అలాగే రెవెన్యూ భూమిని వక్ఫ్ బోర్డుకు అప్పగించాలని సూచించారు. పేదల సంక్షేమం, ప్రజా అవసరాలు, అభివృద్ధి కార్యక్రమాల కోసం వినియోగించవలసిన ప్రభుత్వ భూములను కొద్దిమంది స్వార్థప్రయోజనాల కోసం కబ్జాపెట్టే ప్రయత్నాలు చేస్తుంటారని, ఇటువంటి వాటిని ఎట్టిపరిస్థితుల్లోనూ సహించబోమని మంత్రి స్పష్టం చేశారు. ఆక్రమణలను గుర్తించిన వెంటనే నోటీసులు జారీ చేసి అవసరమైతే ఖాళీ చేయించి ప్రభుత్వ ఆధీనంలోకి తీసుకోవాలని, వివాదాల్లో ఉన్న భూముల పరిరక్షణకు న్యాయపరంగా గట్టిగా వ్యవహరించాలని సంబంధిత కలెక్టర్లకు సూచించారు. సమావేశంలో టిఎంఆర్ఈఐఎస్ వైస్ చైర్మన్ ఫహీం ఖురేషి, మైనార్టీ సంక్షేమ శాఖ కార్యదర్శి బి.షఫీఉల్లా, హైదరాబాద్, మేడ్చల్ కలెక్టర్లు పాల్గొన్నారు.

జాత్యహంకార దాడి

(మొదటి పేజీ తరువాయి)

సూచించారు. మన దేశం ఎలా మారుతోందో మనం ఆలోచించుకుని దానిని ఎదుర్కోవాలని పిలుపునిచ్చారు. 'నా ఆలోచనలు చక్మా కుటుంబం, త్రిపుర, ఈశాన్య ప్రజలతో ఉన్నాయి. మిమ్మల్ని మా తోటి భారతీయ సోదర సోదరీమణులుగా పిలుచుకోవడం మాకు గర్వకారణం' అని గాంధీ పేర్కొన్నారు. కాగా, టిప్రా ఇండిజినస్ స్టూడెంట్స్ ఫెడరేషన్ బ్యానర్‌పై వేలాది మంది విద్యార్థులు ఆదివారం ఏంజెల్ చక్మాకు న్యాయం కోరుతూ కొవ్వొత్తుల ప్రదర్శన నిర్వహించారు. విద్యార్థులు ఉజ్జయంత ప్యాలెస్ ఉత్తర ద్వారం నుండి సుమారు ఒక కిలోమీటరు వరకు ర్యాలీ చేశారు.

అమిత్ షా మౌనం వీడాలి : కపిల్ సిబల్

త్రిపురకు చెందిన ఒక విద్యార్థి డెహ్రాడూన్‌లో జాత్యహంకార దాడిలో హత్యకు గురికావడంపై రాజ్యసభ ఎంపి కపిల్ సిబల్ సోమవారం కేంద్ర ప్రభుత్వంపై దుమ్మెత్తిపోశారు. విద్వేష నేరాలకు వ్యతిరేకంగా గళం విప్పాలని కేంద్ర హోం మంత్రి అమిత్ షాను కోరారు. 'ఈ ఘటన విద్వేష నేరం, మతవిద్వేషం, తమ నిష్క్రియాత్మకతతో నేరానికి సహకరిస్తున్న ప్రభుత్వంలోని నాయకుల మౌనానికి ఒక దిగ్భ్రాంతికరమైన ప్రదర్శన' అని అన్నారు. 'ప్రియమైన అమిత్ షాజీ, విద్వేష నేరాలకు వ్యతిరేకంగా గళం విప్పండి' అని సిబల్ ఎక్స్ పోస్ట్‌లో పేర్కొన్నారు. ఇదిలా ఉండగా, చక్మా హత్యపై ఆగ్రహావేశాలు వెల్లువెత్తడంతో ఉత్తరాఖండ్ ముఖ్యమంత్రి పుష్కర్ సింగ్ ధామి ఆదివారం మాట్లాడుతూ, ఇటువంటి సంఘటనలు ఆమోదయోగ్యం కాదని, ప్రభుత్వం నేరస్థులపై కఠినంగా వ్యవహరిస్తుందన్నారు. పోలీసులు పరారీలో ఉన్న ఏకైక నిందితుడు, నేపాల్ నివాసిపై రూ.25,000 రివార్డును ప్రకటించారు. పొరుగు రాష్ట్రానికి ఒక బృందాన్ని పంపినట్లు తెలిపారు. కాగా ఇద్దరు మైనర్లతో సహా మరో ఐదుగురిని అరెస్టు చేశారు.

శాంతి వైపు అడుగులు

(మొదటి పేజీ తరువాయి)

వారిద్దరి మధ్యా సంభాషణలు జరిగాయి. పరిష్కారం కాని అంశాల్లో ప్రాదేశిక సమస్య (డాన్‌బాస్ రీజియన్) ప్రధానమైనదని ట్రంప్ చెప్పారు. చర్చల్లో గొప్ప పురోగతి ఉన్నప్పటికీ సంక్లిష్ట సమస్యలు అలాగే ఉన్నాయన్నారు. ఉక్రెన్ గనుక అంగీకారం తెలియజేస్తే ఈ వారంలోనే ఒప్పందం కుదురుతుందన్నారు. వారికి పూర్తి భద్రతా హామీలు ఇస్తామన్నారు. ఐతే సమీపగతంలో పలుసార్లు చెప్పిన విధంగానే, ''ఉక్రెన్–రష్యాలు గతంకంటే భిన్నంగా శాంతికి చాలా దగ్గరయ్యాయి'' అని జెలెన్‌స్కీతో చర్చల అనంతరం ఆయన పాత్రికేయులకు చెప్పారు. ప్రాదేశిక సమస్యల పరిష్కారానికి జెలెన్‌స్కీ–పుతిన్ ఇద్దరూ రెండు వైప