www.prajapaksham.in

PRAJAPAKSHAM

ప్రజాపక్షం

ప్రతి అక్షరం ప్రజల కోసం

సంపుటి 28, సంచిక: 301 | శనివారం | 25-04-2026 | హైదరాబాద్ | Published from: **Hyderabad, Khammam, Karimnagar, Mahabubnagar** | పేజీలు: 12 | వెల రూ. 5.00

జై తెలంగాణ జై జై తెలంగాణ

కొత్త రాజకీయ శక్తిగా వస్తున్నాం

జై తెలంగాణ జై జై తెలంగాణ

కొత్త రాజకీయ శక్తిగా వస్తున్నాం

జై తెలంగాణ

జై జై తెలంగాణ

నవతెలంగాణ అభివృద్ధి ప్రధాతగా..

అణగారిన వర్గాల ఆత్మగౌరవ పతాకగా..

కొత్త రాజకీయ శక్తిగా వస్తున్నాం

25 ఏప్రిల్ 2026, ఉదయం 9 గంటలకు

అద్వయ కన్వెన్షన్, మునీరాబాద్, మేడ్చల్

ప్రజాపక్షం
Telugu National Daily
హైదరాబాద్
శనివారం
25-04-2026
www.prajapaksham.in

ఎడిట్
PEOPLE'S VIEWS

తమిళనాడు, బెంగాల్ భారీ పోలింగ్ దేనికి సూచిక?

తమిళనాడు అసెంబ్లీలోని మొత్తం 234 నియోజకవర్గాలకు, పశ్చిమ బెంగాల్ అసెంబ్లీలోని 294 స్థానాల్లో 152కు (తొలిదశ; మలిదశ పోలింగ్ ఏప్రిల్ 29) గురువారంనాడు జరిగిన పోలింగ్‌లో ఓటర్లు సరికొత్త రికార్డులతో చరిత్ర నెలకొల్పారు. తమిళనాడులో 85.15శాతం, పశ్చిమ బెంగాల్‌లో 92.88శాతం ఓట్ల పోలింగ్ రికార్డు అయింది. పూర్తి వివరాలు అందాక, సర్వీసు ఓట్లు, పోస్టల్ బ్యాలెట్లు జతచేశాక ఈ సంఖ్యలు మరి కొంత పెరగవచ్చు. ఇంత పెద్ద సంఖ్యలో ఓటర్లు తమ ఓటు హక్కు వినియోగించుకోవటానికి కారణాలేమిటి? ఈ భారీ పోలింగ్ ఏ పార్టీకి లాభం అనే అంశాలపై ఇప్పుడు చర్చ జరుగుతోంది. ఓటర్ల జాబితాల సమగ్ర పరిశీలన('సర్') కారణంగా మొత్తం ఓటర్ల సంఖ్య 10 –12శాతం తగ్గటం పోలింగ్ శాతం ఎక్కువగా కనిపించటానికి ఒక కారణం. కాగా సర్ అనంతరం ఓటు చేయటం ద్వారా తమ ఉనికిని ధృవపరుచుకోవటానికి ఓటర్లు చూపిన ఉత్సాహం రెండో కారణం. రాజకీయ కూటములు లేదా పార్టీల మధ్య పెరిగిన సవాళ్లు, ఉధృత ప్రచారం, పోటాపోటీగా తాయిలాలు ప్రకటన మూడవ కారణమనవచ్చు. అధికశాతం ఓట్లు పోలుకావటంపై సాంప్రదాయకంగా రాజకీయ పండితులు రెండుభాష్యాలు చెబుతారు. ఒకటి, అధికారంలో ఉన్న పార్టీ పట్ల వ్యతిరేకత. రెండు, ప్రజల్లో సుస్థిర పాలనపట్ల నెలకొన్న ఆకాంక్ష.

తమిళనాడు, పశ్చిమ బెంగాల్ భారతదేశ పటంలో బహుదూరంగా ఉన్నప్పటికీ తమ భాష–సంస్కృతుల పరిరక్షణలో పట్టుదల కలిగిన రాష్ట్రాలు. రాజకీయాల్లో భిన్నత్వం ఉన్నా రెండూ బిజెపియేతర ప్రాంతీయ పార్టీల పాలనలోని రాష్ట్రాలు. రెండు రాష్ట్రాలూ జాతీయ స్థాయిలో ప్రతిపక్ష ఇండియా కూటమిలో భాగస్వాములు. ప్రస్తుత అసెంబ్లీ ఎన్నికల్లో అత్యధిక శాతంలో ఓట్లు పోలుకావటానికి కారణాలు వేర్వేరుగా ఉన్నాయి. సూక్ష్మంగా చెప్పాలంటే తమిళనాడులో భారీగా ఓట్లు పోలు కావటానికి కారణం – రాజకీయ పార్టీల మధ్య పోటీ, యువక ఓటర్లు, చిన్నాభిన్నంగా ఉన్న ప్రతిపక్షం. పశ్చిమ బెంగాల్‌లో అయితే రాజకీయ విభజన, స్థానికులుగా గుర్తింపు, అధికారం కోసం ముమ్మర పోటీ, కేంద్రం, రాష్ట్ర ప్రభుత్వాల మధ్య తారాస్థాయికి చేరిన ఘర్షణ.

గురువారంనాటి పోలింగ్ సరళిపై రెండు రాష్ట్రాల్లోనూ ప్రజాసమూహాలు ఆసక్తితో చర్చించుకుంటున్నాయి. తమిళనాడులో ద్రవిడ ఉద్యమ వారసులైన డిఎంకె, ఎఐఎడిఎంకె (ఇది బిజెపి కూటమి) మధ్య ప్రధానంగా పోటీ ఉంది. అయితే ఎంజి రామచంద్రన్, ఎం.కరుణానిధి, జయలలిత తదుపరి సినిమా హీరో విజయ్ రాజకీయాల్లో తమ ఆకర్షక శక్తిని పరీక్షించుకోవటం ఈ ఎన్నికలకు కొత్త కోణం చేకూర్చింది. ముఖ్యంగా యువత, మహిళలు ఆయన మద్దతుదారులుగా ఉన్నారు. తనతో పొత్తుకోసం బిజెపి ప్రయత్నాలను ఆయన తిరస్కరించారు. అతనికి రాజకీయ అనుభవం లేదు, నిర్మాణం లేదు. గ్లామర్‌ని నమ్ముకున్నాడు. అధికారం చేబట్టాలని ఆయనకు ఆశవున్నా అది నెరవేరదని అంచనాలు వినిపిస్తున్నాయి. అయితే ఏ పార్టీకి నష్టం కలుగుతుందన్న అంచనాల్లో భిన్నాభిప్రాయాలున్నాయి. ఎన్నికల క్షేత్రంలో విజయ్ ఉనికి ఓటర్లను ముఖ్యంగా తొలిసారి ఓటర్లను ఎక్కువగా పోలింగ్ కేంద్రాలకు తెచ్చి ఉండవచ్చు, డిఎంకె వ్యతిరేక ఓటును చీల్చి ఉండవచ్చు; ఇది ముఖ్యంగా పట్టణ ప్రాంతాల్లో కొంత అనిశ్చితి కలిగించింది.

ఎఐఎడిఎంకె, బిజెపి, విజయ్ టివికెలు డిఎంకెకు వ్యతిరేకంగా ఎక్కువ శబ్దం చేసినప్పటికీ స్టాలిన్ తమ పార్టీని సుస్థిర ప్రభుత్వానికి హామీదారుగా, సంక్షేమం అభివృద్ధి మేళవింపుదారుగా, దక్షిణాది రాష్ట్రాల హక్కుల ఛాంపియన్‌గా ప్రజలముందు బలంగా నిలిచారు. 28 పార్టీలతో బలమైన కూటమి నిర్మాణం అదనపు బలం. మహిళలను విశేషంగా ఆకర్షించారు. ప్రతిపక్షం జాగాలో సఖ్యత లేదు. జయలలిత మరణం అనంతరం ఏర్పడ్డ నాయకత్వం శూన్యాన్ని ఎఐఎడిఎంకె పూడ్చుకోలేకపోయింది. బిజెపికి మరికొన్ని ఓట్లు వస్తాయిగాని ద్రవిడ రాజకీయాల నేలలో అది పాదం మోపలేకపోతున్నది. ఇవన్నీ డిఎంకెకు అనుకూలతలుగా అంచనా. తమిళనాడులో ఓట్ల పోలింగ్ ఎప్పుడూ ఎక్కువే. ఈ పర్యాయం సర్ వల్ల మొత్తం ఓటర్లు — 2021 ఎన్నికల ఓట్లతో పోల్చితే 57 లక్షలు తగ్గినందున ఓటింగ్ శాతం చాలా ఎక్కువగా కనిపిస్తున్నది.

పశ్చిమ బెంగాల్‌లో ఆచరణలో టిఎంసి, బిజెపి మధ్య ముఖాముఖీ పోటీ జరుగుతున్నందున – తాడోపేడో అనే పరిస్థితి తలెత్తినందున ఓటింగ్ దాదాపు 93శాతం జరిగింది. ఓటు చేయటం తమ అస్థిత్వానికి రూఢిగా తయారైనందున ఓటర్లు పోటాపోటీగా తరలి వచ్చారు. వలసవెళ్లిన బెంగాల్ కార్మికులు పెద్దసంఖ్యలో తిరిగివచ్చి ఓటు చేసిన వైనం ఓటర్లలో 'సర్' కలిగించిన భయాందోళనను వెల్లడిస్తున్నది. ఇది మామూలు సమీకరణ కాదు, భావోద్వేగ వ్యక్తీకరణ. కేంద్రప్రభుత్వం ఎన్నికల కమిషన్ ద్వారా 'సర్'ను ప్రయోగించి దాదాపు 91లక్షల ఓట్లు తొలగించినప్పటికీ ముఖ్యమంత్రి మమతాబెనర్జీ దాదాపు నాలుగు నెలలు పోరాడి, అడ్జుడికేషన్‌లో ఉంచిన 60లక్షల ఓటర్లలో 27లక్షల ఓట్లు చెల్లుబాటు చేయించారు. ఆమె ఈ ఎన్నికల పోరాటాన్ని ప్రభుత్వం వర్సెస్ ప్రతిపక్షం నుండి బెంగాల్ వర్సెస్ బాహ్య శక్తులు నెత్తినెక్కటంగా మార్చటంలో సఫలమైనారు.పౌరసత్వ చట్టాలు(సిఎఎ), ఏకీకృత పౌరస్మృతి (యుసిసి) ప్రమాదం, సర్‌లో అక్రమాలు – అన్నిటినీ కలగలిపి ఆమె బెంగాల్ సంస్కృతి, రాజకీయాలకు ముప్పుగా చిత్రించారు. సర్‌తోపాటు బెంగాలీ ముస్లింలను చొరబాటుదారులుగా చిత్రించి వారిని వెళ్లగొడతామంటూ బిజెపి చేసిన ప్రచారం కూడా మమతకు తోడ్పడింది. మైనారిటీలు, గ్రామీణ ఓటర్లు ఆమె వెనుక సమీకృతమైనారు. బిజెపిది చిత్రమైన పరిస్థితి. ధనం, అధికార దుర్వినియోగం, అబద్ధాల ప్రచారంతో అది తన రాజకీయ పునాదిని విస్తరించుకున్నప్పటికీ వ్యతిరేకతనూ పెంచుకుంది. ఇది ప్రత్యర్థికి ఓట్లను పెంచింది. అయినా ప్రధాని మోదీ, హోంమంత్రి అమిత్ షా రెండవ దశ పోలింగ్ కోసం అతిశయోక్తులు ప్రచారంలో పెడుతున్నారు. 152లో 110 సీట్లు తమవేనని అమిత్ షా ఊదరగొడుతున్నారు. కాగా ప్రధానమంత్రి మహిళా బిల్లును టిఎంసి ఓడించిందని నిందిస్తూ, రాష్ట్రంలో అధికారంలోకి రాగానే మహిళలకు రూ.3వేలు వారి ఖాతాలో వేస్తామని, మహిళా పట్టభద్రులకు రూ.50వేలు ఇస్తామని మహిళా ఓట్లకు గాలం వేస్తున్నారు. గత అసెంబ్లీ, లోక్‌సభ ఎన్నికల్లోనూ బిజెపి ఇంత తీవ్రంగానే ప్రచారం చేసింది. ఈ పర్యాయం పెద్దసంఖ్యలో ఓట్ల తొలగింపు, అధికార యంత్రాంగం స్వాధీనం తమకు మేలుచేస్తుందని బిజెపి ఆశిస్తోంది. ఆశ చావకపోవటమే రాజకీయం!

అడ్డంకులు లేని టోలింగ్ వ్యవస్థ

దేశవ్యాప్తంగా పలు జాతీయ రహదారులపై డిసెంబర్ నాటికి ఎలాంటి ఆటంకాలు లేని, నిరంతరాయ టోలింగ్‌ను అమలు చేయనున్నాం. లాజిస్టిక్స్ ఖర్చును తగ్గించడానికి భారత్ మంచి మౌలిక సదుపాయాలను అభివృద్ధి చేయాల్సి ఉంది. భారత్ ప్రపంచ శక్తిగా ఎదగాలంటే లాజిస్టిక్స్ వ్యయాన్ని సింగిల్ డిజిట్‌కు తగ్గించుకోవాల్సి ఉంటుంది. భారత్ తన చమురు అవసరాలు తీర్చడానికి 87 శాతం దిగుమతులపై ఆధారపడి ఉంది. మనం రూ.22 లక్షల కోట్ల విలువైన శిలాజ ఇంధనాలను దిగుమతి చేసుకుంటున్నాం. ఇది కాలుష్యానికి కూడా కారణం అవుతోంది. కాబట్టి మనం ప్రత్యామ్నాయ ఇంధనం, జీవ ఇంధనం ఉత్పత్తిని పెంచేందుకు కృషి చేయాలి.

– రోడ్డు రవాణా, రహదారుల మంత్రి నితిన్ గడ్కరీ

రాజ్యసభలో 'రాజకీయ ఆపరేషన్'.. ప్రజాస్వామ్య ఖూనీ!

భారత రాజకీయ యవనికపై 'ప్రత్యామ్నాయ రాజకీయాలు' అనే నినాదం తో, అవినీతికి వ్యతిరేకంగా సామాన్యుడి గొంతుకగా ఆవిర్భవించిన ఆమ్ ఆద్మీ పార్టీ (ఆప్) నేడు నిలువునా చీలిపోవడం ప్రజాస్వామ్య చరిత్రలో ఒక విషాదకర అధ్యాయం. 2026 ఏప్రిల్ 24న వెలువడిన వార్తలు దేశవ్యాప్త రాజకీయ ప్రకంపనలు సృష్టించాయి. పార్టీలో అత్యంత కీలక నేత, యువ గొంతుకగా పేరున్న ఎంపి రాఘవ్ చద్దా తన పదవికి, పార్టీకి రాజీనామా చేసి బిజెపిలో చేరడం ఒక ఎత్తయితే, సిద్ధాంతాల బలిపీఠంపై అధికార కాంక్ష! సామాన్యుడి ఓటుకు విలువేది? అనే ప్రశ్న ఇప్పుడు ప్రతి ఓటరు మదిలో మెదులుతోంది. 'నేను ఇంతకాలం రాంగ్ పార్టీలో ఉన్నాను' అని రాఘవ్ చద్దా చేసిన వ్యాఖ్యలు రాజకీయ వర్గాలను విస్మయానికి గురిచేశాయి. ఒక సిద్ధాంతాన్ని నమ్మి, వీధి పోరాటాల ద్వారా పుట్టిన పార్టీలో దశాబ్దకాలం పాటు వెన్నంటి ఉండి, ఇప్పుడు అది 'తప్పుడు పార్టీ' అని ప్రకటించడం వెనుక దాగిన అధికార కాంక్షను విశ్లేషించాల్సిన అవసరం ఉంది. సామాన్యుడి ఓటు కేవలం అధికారం మార్చడానికేనా లేక ఆ ఓటు వెనుక ఉన్న ఆశయాలను కూడా నాయకులు ఇలాగే స్వార్థ ప్రయోజనాల కోసం బలిపీఠం ఎక్కిస్తారా అన్నది ప్రజాస్వామ్య మనుగడకు సంబంధించిన అంశం. ప్రజాస్వామ్యంలో ఓటు అనేది ఒక నమ్మకం, కానీ నేటి రాజకీయాల్లో ఆ నమ్మకం కేవలం ఎన్నికల వరకు మాత్రమే పరిమితమవుతోంది. గెలిచిన తర్వాత సిద్ధాంతాలను గాలికి వదిలేసి, అవకాశవాద రాజకీయాలకు తెరలేపడం వల్ల సామాన్య ఓటరు తనను తాను వంచించుకున్నట్లు భావిస్తున్నాడు. ఈ తరహా ఫిరాయింపులు కేవలం వ్యక్తుల మార్పు మాత్రమే కాదు, ఒక రాజకీయ వ్యవస్థపై ప్రజలకున్న కనీస విశ్వాసాన్ని దెబ్బతీసే చర్యలు.

ఈ మొత్తం పరిణామం వెనుక కేంద్ర అధికార పార్టీ పక్కాగా అమలు చేసిన 'రాజకీయ ఆపరేషన్' స్పష్టంగా కనిపిస్తోంది. ఢిల్లీ, పంజాబ్ రాష్ట్రాల్లో బలమైన ఉనికి కలిగి, జాతీయ రాజకీయాల్లో చక్రం తిప్పాలని భావించిన ఆప్‌ను లోపలి నుండే దెబ్బతీయడం ద్వారా ప్రతిపక్ష గొంతును నిర్వీర్యం చేయడం ఇక్కడ ప్రధాన ఎత్తుగడ. ఈ విలీన పర్వం రాజ్యాంగం కల్పించిన లొసుగులను ఎలా వ్యూహాత్మకంగా వాడుకోవచ్చో ప్రపంచానికి చాటిచెబుతోంది. రాజ్యసభలో 'రాజకీయ ఆపరేషన్'.. రాజ్యాంగ లొసుగులతో ప్రజాస్వామ్య ఖూనీ! అని చెప్పడంలో ఎటువంటి సందేహం లేదు. ఫిరాయింపు నిరోధక చట్టం (10వ షెడ్యూల్) ప్రకారం, ఒక పార్టీ ప్రజాప్రతినిధులు అనర్హతకు గురికాకుండా ఉండాలంటే మూడింట రెండొంతుల మెజారిటీ సభ్యులు విడిపోయి మరో పార్టీలో విలీనం కావాలి. ఆప్‌లోని పదిమంది ఎంపిల్లో ఏడుగురు బయటకు రావడం అంటే, అది సాంకేతికంగా చట్టబద్ధమైన 'విలీనం' కిందికే వస్తుంది. ఈ సాంకేతికతను ఆసరాగా చేసుకుని ప్రజాస్వామ్య స్ఫూర్తిని ఖూనీ చేస్తున్నారు. చట్టం ప్రకారం ఇది సరైనదే కావచ్చు, కానీ ప్రజలు ఒక గుర్తుపై గెలిపించిన ప్రతినిధులు మరో గుర్తు కిందకి మారిపోవడం అంటే అది ఓటరును వంచించడమే. ఇక్కడ ఫిరాయింపు నిరోధక చట్టం తన ప్రాథమిక ఉద్దేశ్యాన్ని కోల్పోయి, సామూహిక ఫిరాయింపులకు ఒక సులభమైన మార్గంగా మారుతోంది. ఇది ప్రజాస్వామ్య వ్యవస్థలో అత్యున్నత విలువల పతనానికి నిదర్శనం.

వెంకగారి భూమయ్య, 9848559863

భవానీపూర్‌లో మమతా బెనర్జీకి అగ్నిపరీక్ష

పశ్చిమ బెంగాల్ అసెంబ్లీ ఎన్నికల తొలిదశ పోలింగ్ గురువారం మొత్తం మీద ప్రశాంతంగా ముగిసింది. మండుటెండలను లెక్క చేయకుండా ఓటర్లు ఉత్సాహంగా ఎప్పటివలే భారీగా తమ ఓటుహక్కు వినియోగించుకున్నారు. ఏప్రిల్ 29న రెండవదశలో మిగతా 142 నియోజకవర్గాలకు పోలింగ్ జరుగుతుంది. ఆ ప్రచారంలో ఉన్న ప్రధాని నరేంద్రమోదీ, హోం మంత్రి, బిజెపి ఎన్నికల ప్రచారసారథి అమిత్‌షా పోలింగ్ సరళిని పరిశీలించారు. 110 సీట్లు తమవే అంటున్నారు అమిత్ షా. తృణమూల్ కాంగ్రెస్ అధినేత, ముఖ్యమంత్రి మమతా బెనర్జీ అధికారం తిరిగి తమదే అని తొలి దశ పోలింగ్ అనంతరం పునరుద్ఘాటించారు. అయితే రెండవ దశ పోలింగ్ జరిగే ప్రాంతంలో ఉన్న ఆమె నియోజకవర్గం భవానీపూర్ వైపు ఇప్పుడు అందరి దృష్టి మరలింది. అది ఆమె సొంత నియోజకవర్గం అయినప్పటికీ ఆమెను ఓడించటమే ధ్యేయంగా అమిత్‌షా నేతృత్వంలో బిజెపి సర్వశక్తులూ ఒడ్డుతున్నది. గత ఎన్నికల్లో ఆమె నందిగ్రామం నుంచి పోటీచేసి టిఎంసి ఫిరాయింపుదారు, బిజెపి అభ్యర్థి సువేందు అధికారి చేతిలో కొద్దిపాటి ఓట్ల తేడాతో ఓటమి పొందారు. అనంతరం ఉప ఎన్నికలో భవానీపూర్ నుంచి విజయం సాధించారు. వీలైతే ఆమెను ఓడించటం లేదా నియోజకవర్గానికి పరిమితం చేయాలన్న దురుద్దేశంతో బిజెపి వారు అసెంబ్లీలో ప్రతిపక్ష నాయకుడిగా ఉన్న సువేందు అధికారిని ఆమెపై పోటీకి దింపారు. ఆయన తన సొంత నియోజకవర్గం నందిగ్రాం నుంచి కూడా పోటీ చేస్తున్నారు. మమతాబెనర్జీ తన నియోజకవర్గం ప్రజలపై నమ్మకముంచి టిఎంసి ఏకైక నాయకురాలిగా రాష్ట్రమంతటా అవిశ్రాంతంగా ప్రచారం చేస్తున్నారు. తన నియోజకవర్గంలో మమత, రాష్ట్రంలో ఆమె పార్టీ (తృణమూల్ కాంగ్రెస్) ఓటమి నిర్ధారణ కాకపోయినా, ఆ అభిప్రాయం కలిగించటానికై ప్రధాని నరేంద్రమోదీ, హోంమంత్రి అమిత్‌షా తమ ఎన్నికల ప్రచార సభల్లో చిత్రంగా ఆమెకు "వీడ్కోలు" చెబుతున్నారు.

భవానీపూర్ ముఖ్యమంత్రి మమత పోటీ చేస్తున్నందువల్లనే గాక, ఆమె సభల్లో ఒకదానికి రిటర్నింగ్ అధికారి అనుమతి నిరాకరించినట్లు ఆమె ఆరోపించటం వల్ల కూడా వార్తల్లోకి ఎక్కింది.

పశ్చిమబెంగాల్‌లో ఈ ఎన్నికల్లో ఒక ప్రత్యేకత రాష్ట్ర పరిపాలనా యంత్రాంగాన్ని భారత ఎన్నికల కమిషన్ స్వాధీనం చేసుకోవటం. బిజెపియేతర పార్టీల ఎన్నికల ప్రచారానికి ఆటంకాలు కల్పిస్తున్నట్లు అధికారులపై ఆరోపణలున్నాయి. ఎన్నికల సభలో పాల్గొనకుండా తనను నిరోధించేందుకు తన విమానాన్ని ఆలస్యం చేశారని మమత ఆరోపించారు. తమ పార్టీ ప్రచారానికి వచ్చిన జెఎంఎం నాయకుడు, జార్ఖండ్ ముఖ్యమంత్రి హేమంత్ సోరెన్ విమానం దిగటానికి అనుమతి నిరాకరించారు. కాంగ్రెస్ నేత రాహుల్‌గాంధీ సభకు అనుమతి నిరాకరణతో దాన్ని రద్దు చేసుకున్నారు. అయితే ఇందుకు మమతా బెనర్జీ కారకురాలిగా కాంగ్రెస్ ఆరోపించింది.

కేంద్ర బలగాల సహాయంతో బోగస్ ఓట్లు పోల్ చేయించి భవానీపూర్‌లో తనను ఓడించటానికి బిజెపి, ఎన్నికల కమిషన్ కుట్రపన్నుతున్నట్లు మమత ఆరోపించారు. "గుర్తుపెట్టుకోండి, పోలింగ్ రోజుకు మూడు వార్డులు ఎంపికచేసుకున్నారు. అవి 74, 77, 63. కేంద్ర భద్రతా దళాలను ఉపయోగించి ఈ వార్డుల్లో రిగ్గింగ్‌కు పాల్పడతారని ఆమె బారక్‌పూర్ ఎన్నికల ర్యాలీలో ఆరోపించారు. ఈ అసెంబ్లీ నియోజకవర్గంలో 8వార్డులున్నాయి. వాటిలో మూడింటిలో రిగ్గింగ్ అంటే చాలా పెద్ద సంఖ్యే అవుతుంది. 2024 లోక్‌సభ ఎన్నికల్లో బిజెపికి 74 అలీపూర్‌లో, 63లోని కొన్ని ప్రాంతాల్లో, వార్డు సంఖ్య 77లో కిడ్డార్‌పోర్ భాగాల్లో ఆధిక్యత లభించింది. మిగతా 5వార్డుల్లో 73, 82లో బిజెపి మెజారిటీ సాధించింది. 70, 71, 72 వార్డుల్లో కూడా బిజెపి ఆధిక్యత లభించింది. భవానీపూర్‌లో ఇక్కడే టిఎంసి, బిజెపి మధ్య ఓట్ల దూరం తగ్గింది.

2021లో భవానీపూర్ ఉపఎన్నికల్లో మమతాబెనర్జీ 58,832 ఓట్ల భారీ మెజారిటీతో సుమారు 72శాతం ఓట్లతో ఘనవిజయం సాధించారు. 2024 లోక్‌సభ ఎన్నికల్లో ఈ అసెంబ్లీ విభాగంలో టిఎంసి ఆధిక్యత 8297 ఓట్లు మాత్రమే. ఈ నియోజకవర్గంలోని 260 బూత్‌ల్లో 147 చోట్ల బిజెపి ఆధిక్యత సంపాదించగా, టిఎంసికి 111 కేంద్రాల్లోనే మెజారిటీ ఓట్లు పోలైనాయి.

ఇక ఇప్పుడు భవానీపూర్‌లో ఓట్ల ప్రక్షాళన ('సర్') చూద్దాం. ఏప్రిల్ 8న స్తంభింపజేసిన ఓటర్ల సంఖ్య ప్రకారం 14,113 పేర్ల అడ్జుడికేషన్ (న్యాయాధికారుల స్క్రూటినీ) తర్వాత 3875 తొలగించారు. గత డిసెంబర్ 16న 2,06,925 ఓటర్లు ఉండగా, సుమారు 44వేల ఓట్లు తొలగించారు. టిఎంసి, మమతాబెనర్జీ తమ మద్దతుదారుల పునాదిని కాపాడుకోవటానికి గట్టిప్రయత్నం చేసినట్లు ఇది సూచిస్తున్నది. ఈ నియోజకవర్గ తుది ఓటర్ల

జాబితాను ఏప్రిల్ 27న ప్రచురిస్తారు. అంతిమంగా, ఎంతమంది తమ పేర్లను ఓటర్ల జాబితాలో చూసుకుంటారో!

ఫిబ్రవరి 28న ప్రచురించిన తుది ఓటర్ల జాబితా ప్రకారం భవానీపూర్ లో ముస్లిం మైనారిటీ ఓటర్లు 24శాతం మాత్రమే. బెంగాలీ హిందువులు 42శాతం, బెంగాలీ యేతర హిందూ ఓటర్లు 34శాతం. ఈ విధంగా ఓటర్ల పొందిక బిజెపి, టిఎంసి రెండింటినీ మునికాళ్లపై నిలబెడుతున్నది. 2024 లోక్‌సభ ఎన్నికల్లో ఈ అసెంబ్లీ సెగ్మెంట్‌లో టిఎంసి మెజారిటీ తగ్గినప్పటికీ, టిఎంసి ఓటర్లను తొలగించినప్పటికీ గెలుస్తామన్న భరోసా బిజెపికి లేదు. కారణం తమ మద్దతు దార్ల ఓట్లను పెద్ద ఎత్తున తొలగించకుండా టిఎంసి జాగ్రత్త పడింది. కొన్ని ఓట్లు తొలగించినప్పటికీ, అవి తమ ఆధిక్యాన్ని తలకిందులు చేసే స్థాయిలో లేవని టిఎంసి ధీమా వ్యక్తం చేసింది.

బిజెపి తన నియోజకవర్గంలోనే గాక, యావత్ రాష్ట్రంలో రిగ్గింగ్‌కు కుట్ర చేసిందని మమతా బెనర్జీ ఆరోపించారు.పశ్చిమ బెంగాల్‌ను స్వాధీనం చేసుకోవటానికి బిజెపి బయటినుంచి 2లక్షల మందిని, 200 హెలికాప్టర్లను, 100 విమానాలను దించిందని ఆమె ఆరోపించారు. తూర్పు మేదినీపూర్ ఎన్నికల ర్యాలీలో ప్రసంగిస్తూ ఆమె ఇలా అన్నారు. "ఇక్కడ ఓటు వేయటానికి యుపి, బీహార్ల నుంచి జనాలు వచ్చి ఉండవచ్చు. ఈ ట్రిక్కులు మాకు అవగతమే. మేము శక్తి కొలదీ పోరాడుతాం. మేము ఇతర పార్టీల మాదిరి కాదు. రిగ్గింగ్‌కు పాల్పడేవారు ఒకటి గ్రహించాలి, ఆ పని మేమూ చేయగలం. మేము కూడా ప్రతి ఒక్కదాన్నీ దగ్గరినుంచి పరిశీలించగలం."

భవానీపూర్ నియోజక వర్గంలో టిఎంసి గడపగడపకూ వెళ్లి ప్రచారం చేస్తోంది. ఈ నియోజక వర్గాన్ని 2011లో టిఎంసి 64.7 శాతం ఓట్లతో గెలుచుకుంది. అప్పుడు బిజెపికి వచ్చిన ఓట్లు 27.98 శాతం. 2016లో ఆ ఓటు శాతాలు వరుసగా 47.67; 29.26. కాగా 2021లో 57.71 శాతం, 35.16 శాతం.

సిపిఐ(ఎం), కాంగ్రెస్, జెయుపి అభ్యర్థులు కూడా పోటీ చేస్తున్నారు. మమత ఈ నియోజక వర్గంలో నివాసి, సువేందు అధికారి బయటి వ్యక్తి. మమతకే ఆధిక్యత ఉంది.

అమిత్ షా నోటి దురుసు

ఓట్లను తొలగించినందుకు బిజెపికి వ్యతిరేకంగా ఓటుచేసి 'పగ తీర్చుకోండి' అని ఓటర్లకు మమతా బెనర్జీ ఇచ్చిన పిలుపు 'ఓటాధికార్ రోకా మంచ్' ఆధ్వర్యంలో రాష్ట్రమంతటా సాగిస్తున్న ప్రచారం పట్టణ మధ్యతరగతులను ఆకట్టుకుంటున్నది. అదే సమయంలో అమిత్ షా నోటి దురుసుతనంతో ' ఏయ్ దీదీ జాగ్రత్తగా విను, బెంగాల్ భారత్‌లోనే ఉంది..."అని చేసిన వ్యాఖ్య బెంగాలీలకు ఆగ్రహకారణమవుతున్నది. ఇది ఆయన వ్యక్తిత్వానికి , అహంకారానికీ నిదర్శనం. ఏప్రిల్ 21 న పశ్చిమ మేదినీపూర్‌లోని గుల్బోని సభలో ఆయన మమతను "ఏయ్ దీదీ" అని సంబోధించా రు. ప్రధాని నరేంద్రమోదీ గతంలో ఆమెను అవమానించిన తీరును ఇది గుర్తుతెస్తున్నది. మోదీ 2021లో 'దీదీ ఓ దీదీ' అని మమతను వెటకారం గా సంబోధించారు. ఎన్నికల్లో బిజెపి మూల్యం చెల్లించుకుంది. ఇప్పుడు షా బెదిరింపునకు రాజకీయ అర్థమేమిటి? ఆమెపై చర్య తీసుకుంటామని చెప్పటం షా ఉద్దేశ్యమా? షా బెదిరింపునకు మమత స్పందించ లేదు. కానీ ఆమె మేనల్లుడు అభిషేక్ బెనర్జీ స్పందిస్తూ ఈ ' బజారు ఉచ్ఛారణ' 2021 నాటి మోదీ దురుసుతనాన్ని గుర్తుచేస్తున్నదన్నారు. బిజెపి మహిళా ద్వేషి అన్నారు. మమతను అవమానించిన తన మాటలు ఓటర్లకు ఆగ్రహం తెప్పిస్తాయని షా ఊహించి ఉండరు. 91లక్షల మంది ఓటర్లను తొలగించారు. 2025 అక్టోబర్‌లో 7.66 కోట్లుగా ఉన్న ఓటర్ల సంఖ్య 6.75 కోట్లకు (12శాతం) తగ్గాయి. 2021లో ఉన్న 6.75 కోట్ల కన్నా తక్కువ. ఈ తొలగింపు వెనుక అమిత్ షా ఉన్నారని మమత ఆరోపించారు. అందువల్ల 'ఓట్లు తొలగించబడిన వారి కోసం మీరు ఓటు చేయండి' అని ఆమె ఓటర్లకు పిలుపునిచ్చారు. కాగా అమిత్ షా కలకత్తా సాల్ట్‌లేక్ హోటల్‌లోనే తిష్టవేసి ప్రతిరోజు ఉన్నతస్థాయి సెక్యూరిటీ సమీక్షలు , రాజకీయ సమీక్షలు చేస్తున్నారు. తమ క్యాడర్‌ను కాపాడుకోవటానికి , పోలింగ్‌కు సంసిద్ధుల్ని చేయటానికి టిఎంసి ప్రతిచర్యలు తీసుకుంటున్నది. తమ బూత్ ఏజెంట్లు ఎవరూ బిజెపికి అమ్ముడుపోరనీ మమత అన్నారు. కొన్ని బూత్‌ల్లో ఓటింగ్ యంత్రాలు పనిచేయకపోవచ్చనీ, వాటిని రిపేర్ చేయటానికి ఎన్నికల కమిషన్ అధికారులను అనుమతించవద్దని , వాటి స్థానం లో కొత్త యంత్రాలు ప్రవేశపెట్టాలని డిమాండ్ చేయాలని ఆమె తమ ఏజెంట్లను ఆదేశించారు. ఓట్ల తొలగింపు మాత్రమేకాదు, మొత్తం రాష్ట్ర ప్రభుత్వ యంత్రాంగాన్ని ఇసి స్వాధీనం చేసుకోవటం, పెద్ద ఎత్తున అధికారులను ఎన్నికల విధుల నుంచి తొలగించటం, శాంతి భద్రతల పేరుతో రాష్ట్ర పోలీస్‌ను నామమాత్రం చేసి పెద్ద ఎత్తున కేంద్ర బలగాలను దించటం వంటి ఇసి చర్యలన్నీ ఎన్నికల్లో తమ పార్టీని దెబ్బతీయాలన్న బిజెపి దురాలోచనకు ఎన్నికల కమిషన్ తోడ్పాటుగా మమతా బెనర్జీ చూస్తున్నారు. ఈ పక్షపాత చర్యలకు వ్యతిరేకంగా ఓటర్లు తీర్పు ఇవ్వాలని ఆమె విజ్ఞప్తి చేశారు.

(ఐపిఎ సర్వీస్)

డేటా దూసుకుపోతోంది.. నగరం ఆగిపోతోంది!

ప్రపంచం ఆరవ తరం (6జీ) మొబైల్ సాంకేతికత వైపు పరుగులు తీస్తున్న కాలంలో, నగర జీవితం ఒక విరుద్ధ వాస్తవాన్ని ప్రతిబింబిస్తోంది. సెకనుకు టెరాబైట్ల వేగంతో సమాచారం గాలిలో ప్రవాహంలా దూసుకుపోతున్నా, అదే నగర వీధుల్లో సామాన్యుడి వాహనం మాత్రం గంటల తరబడి ట్రాఫిక్ గందరగోళంలో చిక్కుకుపోతోంది. అంతర్జాతీ య టెలికమ్యూనికేషన్ యూనియన్–2025 గణాంకాల ప్రకారం, ప్రపంచవ్యాప్తంగా మొబైల్ డేటా వినియోగం ఏటా 25 నుండి 30 శాతం వృద్ధి చెందుతోంది.మన దేశంలో ఢిల్లీ, ముంబయి, హైదరాబాద్ వంటి నగరాలు డిజిటల్ చెల్లింపులు, ఆన్‌లైన్ సేవల్లో ప్రపంచంతో పోటీపడుతున్నప్పటికీ, క్షేత్రస్థాయిలో రోడ్ల దుస్థితి, మౌలిక వసతుల లేమి యథావిధిగా కొనసాగుతున్నాయి. సాంకేతికత ఎంత ఎదిగినా, ప్రాథమిక అవసరాలైన డ్రైనేజీ, తాగునీరు, సురక్షితమైన రోడ్ల విషయంలో మనం ఇంకా ఆశించిన పురోగతి సాధించలేదనేది ఒక కఠిన వాస్తవం. అభివృద్ధి చెందుతున్న ప్రతి మెట్రో నగరం నేడు ఒకవైపు హైటెక్ హంగులు, మరోవైపు శిథిలమైన మౌలిక వసతుల మధ్య కొట్టుమిట్టాడుతోంది.

అంతర్జాతీయ నివేదికల హెచ్చరిక

ప్రపంచ ఆర్థిక వేదిక 2024–25 నివేదికల విశ్లేషణ ప్రకారం, డిజిటల్ పురోగతికి, భౌతిక మౌలిక వసతులకు మధ్య ఉన్న వ్యత్యాసం అనేక ప్రాంతాల్లో ఆందోళనకర స్థాయికి చేరుకుంది. అందుబాటులో ఉన్న వివిధ అంతర్జాతీయ నివేదికలు, అధికారిక డేటా, క్షేత్రస్థాయి పరిశీలనలను ప్రామాణికంగా తీసుకుని విశ్లేషిస్తే.. స్విట్జర్లాండ్‌కు చెందిన మేనేజ్‌మెంట్ డెవలప్‌మెంట్ ఇన్‌స్టిట్యూట్ విడుదల చేసిన 'స్మార్ట్ సిటీ ఇండెక్స్ 2024'లో అగ్రస్థానంలో ఉన్న సింగపూర్, జూరిచ్ వంటి నగరాలు సైతం ట్రాఫిక్, పర్యావరణ సవాళ్లను ఎదుర్కొంటున్నట్లు నివేదికలు వెల్లడిస్తున్నాయి. అమెరికాలోని న్యూయార్క్, చికాగో వంటి నగరాల్లో వర్షాలకు భూగర్భ రైలు సేవలు నిలిచిపోవడం, లండన్, పారిస్ వంటి రాజధానుల్లో ట్రాఫిక్ రద్దీ విపరీతంగా పెరగడం వంటివి ఆధునిక నగర ప్రణాళికలోని లోపాలను ఎత్తిచూపుతున్నాయి. టాంటాం ట్రాఫిక్ ఇండెక్స్ 2024 ప్రకారం, లండన్ నగరం అత్యంత రద్దీ కలిగిన నగరంగా నిలిచింది. అంతర్జాతీయ పరిణామాలను గమనిస్తే, కేవలం డిజిటల్ నెట్‌వర్క్‌లను నిర్మించినంత మాత్రాన నగరాలు 'స్మార్ట్' కావు అని, భౌతిక మౌలిక వసతుల నిర్వహణే అసలైన సవాలు అని స్పష్టమవుతోంది.

భారతీయ మెట్రోల దుస్థితి

భారతీయ మెట్రో నగరాల విషయానికి వస్తే, బెంగళూరులో 'రోడ్లపై గుంతలు', ముంబైలో 'లోతట్టు ప్రాంతాల మునక' తరచూ జాతీయ చర్చలకు దారితీస్తున్నాయి. ముఖ్యంగా తెలంగాణ రాజధాని హైదరాబాద్ సాంకేతిక రంగంలో గ్లోబల్ హబ్‌గా ఎదుగుతున్నా, క్షేత్రస్థాయిలో సమస్యలు జటిలమవుతున్నట్లు కనిపిస్తోంది. 2026 ప్రారంభ గణాంకాల ప్రకారం, హైదరాబాద్‌లోని మియాపూర్, కూకట్‌పల్లి, ఎల్బీనగర్ వంటి ప్రాంతాల్లో మౌలిక వసతులపై ఒత్తిడి విపరీతంగా పెరిగింది. భూగర్భ కేబులింగ్ పనులకోసం తరచూ రోడ్లను తవ్వడం, వాటిని సమర్థవంతంగా పూడ్చకపోవడం వల్ల పౌర భద్రతకు సంబంధించిన ఆందోళనలు వ్యక్తమవుతున్నాయి. వర్షాకాలంలో బంజారాహిల్స్, జూబ్లీహిల్స్ వంటి విలాసవంతమైన ప్రాంతాల్లో సైతం నీటి నిల్వ సమస్యలు తలెత్తుతున్నాయి.

పల్లె నుంచి పట్టణం వరకు ఒత్తిడి

ప్రపంచ బ్యాంకు 2023 నివేదిక ప్రకారం, గ్రామీణ ప్రాంతాల్లో ఇంటర్నెట్ సదుపాయం పట్టణాలతో పోలిస్తే దాదాపు 40 శాతం తక్కువగా ఉంది. తెలంగాణలోని ఆదిలాబాద్, నారాయణపేట్ వంటి జిల్లాల్లో నేటికీ అనేక గ్రామాల్లో సరైన నెట్‌వర్క్ లేక విద్యార్థులు ఇబ్బందులు పడుతున్నట్లు ఫీల్డ్ నివేదికలు వెల్లడిస్తున్నాయి. ఒకవైపు నగరాల్లో 6జీ కోసం తహతహలాడుతుంటే, మరోవైపు పల్లెల్లో కనీస సిగ్నల్ కూడా లేకపోవడం 'డిజిటల్ విభజన' ను పెంచుతోంది. పల్లెల్లో ఉపాధి అవకాశాలు తగ్గడంతో యువత పట్టణాలకు వలస కడుతున్నారు. ఫలితంగా హైదరాబాద్ వంటి నగరాల్లో గచ్చిబౌలి, హైటెక్ సిటీ వంటి ప్రాంతాలు జనాభా ఒత్తిడితో ఉక్కిరిబిక్కిరి అవుతున్నాయి. గ్రామీణ ప్రాంతా ల్లో రవాణా, సాగు నీరు, ప్రాథమిక వైద్యం వంటి మౌలిక వసతులను విస్మరించి చేసే స్మార్ట్ సిటీ ప్రయోగాలు అసమగ్రంగా మిగిలిపోయే ప్రమాదం ఉంది. పల్లెలో ఆర్థిక స్థిరత్వం దెబ్బతింటే, దాని ప్రభావం అంతిమంగా పట్టణాల ఆహార భద్రత, మౌలిక వసతులపై పడుతుందన్న సత్యాన్ని పాలకులు గ్రహించాలి.

నేలపై మార్పే అసలైన పురోగతి

ఒక దేశం నిజంగా అభివృద్ధి చెందిందని చెప్పాలంటే కేవలం డేటా వేగం సరిపోదు, పౌరుల జీవన ప్రమాణాలే అసలు కొలమానం. అంబులెన్స్ సకాలంలో చేరలేని రోడ్లు, వర్షంలో మునిగిపోయే కాలనీలు ఉన్నప్పుడు అత్యాధునిక నెట్‌వర్క్‌ల విలువ తగ్గిపోతుంది. ఐక్యరాజ్యసమితి నిర్దేశించిన 'స్థిరమైన నగరాలు' లక్ష్యం నెరవేరాలంటే, సాంకేతిక పురోగతితో పాటు భౌతిక మౌలిక వసతుల సమన్వయం అత్యవసరం. క్లౌడ్‌లో వేగం ఎంత ఉన్నా, నేలపై జీవితం సౌకర్యవంతంగా లేకపోతే అభివృద్ధి అసంపూర్తిగానే మిగులుతుంది. పల్లె నుం చి పట్టణం వరకు సమాన అవకాశాలు, పటిష్ట మౌలిక వసతులు కల్పించినప్పుడే నిజమైన స్మార్ట్ సమాజం నిర్మాణం సాధ్యమవుతుంది. వ్యవస్థలోని లొసుగులను సరిదిద్ది, భవిష్యత్తు అవసరాలకు అనుగుణంగా భౌతిక నగరాలను నిర్మించినప్పుడే అసలైన స్మార్ట్ విప్లవం సంభవిస్తుంది. అది గాలిలో మెరుపులా కాకుం డా, నేల మీద పటిష్టమైన పునాదిలా ఉండాలి.

ఫిరోజ్ ఖాన్, 9640466464

మలేరియా రహిత భారతాన్ని నిర్మించలేమా!

ఆడ అనాఫిలిస్ దోమకాటు వల్ల ప్లాస్మోడియం అనబడే పరాన్న సూక్ష్మజీవి మానవ రక్తంలోకి చేరి మలేరియా వ్యాధికి కారణం అవుతుంది. చికిత్సను అశ్రద్ధ చేయడం ప్రాణాంతకం కూడా కావచ్చు. ప్రపంచాన్ని వణికించిన ప్రాణాంతక వ్యాధుల్లో మలేరియా కూడా ఒకటి. నేటి డిజిటల్ యుగంలో సహితం దాదాపు వందకు పైగా దేశాల 3.3 బిలియన్ల ప్రజలు మలేరియా అంచున కొట్టుమిట్టాడుతుండడం విచారకరం.

ప్రపంచ మలేరియా దినం––2025 ఇతివృత్తం: ఐరాస నాయకత్వంలో 2007 నుంచి ప్రతి ఏట 25 ఏప్రిల్ రోజున ప్రపంచ మలేరియా దినం (వరల్డ్ మలేరియా డే) పాటించుట ఆనవాయితీగా మారింది. వరల్డ్ మలేరియా డే– 2026 ఇతివృత్తంగా మలేరియా అంతానికి చర్యలు: ఇప్పుడు చేయగలం, అనబడే అంశాన్ని తీసుకొని అవగాహన కల్పిస్తున్నారు.

మలేరియా నియంత్రణ జాగ్రత్తలు, వ్యాధి లక్షణాలు: మలేరియా కట్టడికి పౌర సమాజంతో పాటు ప్రభుత్వాలు కూడా నడుం బిగిస్తేనే ప్రయోజనం ఉంటుందని గమనించాలి. దోమల నిర్మూలన, పరిసరాల శుభ్రత, వ్యాధి నిర్ధారణ, సరైన చికిత్స, నిధుల కేటాయింపు, సామాన్య ప్రజలకు అవగాహన లాం టి చర్యలతో మలేరియా నియంత్రణ సుసాధ్యం కావడం మన అనుభవంలోకి వస్తున్నది. మలేరియా వ్యాధి లక్షణాల్లో జ్వరం, చలి వణుకు, చెమట, తల నొప్పి, అలసట, కండరాల కీళ్ల నొప్పులు, వాంతులు, రక్తహీనత, దగ్గు, కడుపు నొప్పి లాంటివి ఉన్నాయి. దోమకాటు బారినపడకుండా, పరిసరాలను పరిశుభ్రంగా ఉంచుకోవడంతో పాటు మలేరియా సోకినపుడు వెంటనే వైద్య చికిత్స తీసుకోవడం మన కనీస కర్తవ్యం.

(25 ఏప్రిల్ 'ప్రపంచ మలేరియా దినం' సందర్భంగా)

రెండు మహానగరాలు
రూ॥250/-
పేజీలు:245

నవచేతన పబ్లిషింగ్ హౌస్
గిరిప్రసాద్ భవన్, బండ్లగూడ (నాగోల్),
హైదరాబాద్-68. ఫోన్: 040-29884453/54
E-mail: navachethanaph@gmail.com
నవచేతన బుక్ హౌస్
బ్యాంక్ స్ట్రీట్(అబిడ్స్),హిమాయత్‌నగర్,
బండ్లగూడ(నాగోల్)- హైదరాబాద్
హన్మకొండ.

www.prajapaksham.in

ప్రజాపక్షం

ప్రతి అక్షరం ప్రజల కోసం

PRAJAPAKSHAM ★

సంపుటి 28, సంచిక: 301 | శనివారం | 25-04-2026 | హైదరాబాద్ | Published from: Hyderabad, Khammam, Karimnagar, Mahabubnagar | పేజీలు: 12 | వెల రూ. 5.00

ఇష్టం లేకుండా గర్భం కొనసాగించాలని బలవంతం చేయలేం : సుప్రీంకోర్టు

పంచాయతీరాజ్ వ్యవస్థను మరింత పునరుద్ధరించాలి

ఎస్‌పి ఎదుట లొంగిపోయిన మావోయిస్టు సభ్యురాలు

07

చర్చలు సఫలం.. ఆర్‌టిసి సమ్మె విరమణ

గుర్తింపు ఎన్నికలకు ఓకే

ప్రభుత్వంలో విలీన ప్రక్రియకు అధికారులు, కార్మికులతో కమిటీ ఏర్పాటు, 11శాతం పిఆర్‌సి, చర్చల అనంతరం డిప్యూటీ సిఎం మల్లు భట్టివిక్రమార్క వెల్లడి నేటి నుంచి బస్సులు నడుస్తాయని మంత్రి పొన్నం ప్రకటన

- ఎలక్ట్రిక్ బస్సులు వచ్చినా గ్రేటర్ హైదరాబాద్‌లో ఉద్యోగ బదిలీలు ఉండబోవు
- కారుణ్య నియామకాలను పర్మినెంట్ చేసేందుకు అంగీకారం
- ఆర్టీసీ కార్మిక సంఘాల జెఎసితో ఐఎఎస్‌ల కమిటీ, మంత్రులు సుధీర్ఘంగా 15 గంటల పాటు చర్చలు

ప్రజాపక్షం/హైదరాబాద్

ఆర్టీసీ గుర్తింపు ఎన్నికల నిర్వహించడానికి ప్రభుత్వం అంగీకరించింది. ఈ ఎన్నికల నిర్వహణ కోసం కావలసిన ఏర్పాట్లు చేయడానికి ఆర్టీసీ యాజమాన్యానికి ప్రభుత్వం ఆదేశాలిచ్చింది. ఆర్టీసీ కార్మికులను రాష్ట్ర ప్రభుత్వంలో విలీనం చేసే ప్రక్రియపై అధికారులతో, కార్మిక నాయకులతో కలసి ఒక అధికారిక కమిటీని ప్రభుత్వం నియమిస్తుంది. ఆర్థిక పరిస్థితులను అర్థం చేసుకున్న తరువాత 11 శాతం పీఆర్‌సీ ఇవ్వనున్నట్లు ప్రకటించారు. ఈ విషయాన్ని డిప్యూటీ సిఎం భట్టి విక్రమార్క వెల్లడించారు. మిగిలిన అంశాలపై ఆర్టీసీ యాజమాన్యంతో ప్రభుత్వం చర్చించి సాధ్యమైనంత తొందరలో పరిష్కరిస్తామన్నారు. చర్చలు సఫలమయ్యాయని, శనివారం మొదటి షిఫ్ట్ నుంచి బస్సులు నడవనున్నట్లు రవాణాశాఖమంత్రి పొన్నం ప్రభాకర్ శుక్రవారం రాత్రి జరిగిన మీడియా సమావేశంలో వెల్లడించారు.

జెఎసి చైర్మన్ ఈదురు వెంకన్న మాట్లాడుతూ, తొలుత సమ్మె సందర్భంగా మరణించిన శంకర్‌గౌడ్‌కు నివాళులర్పిస్తున్నట్లు తెలిపారు. 13 ఏళ్లుగా ఎదురుచూస్తున్న ప్రభుత్వంలో ఆర్టీసీ ఉద్యోగుల విలీనం కలను సాకారం చేసే దిశగా కాంగ్రెస్ ప్రభుత్వం కమిటీ వేసి అందులో కార్మిక యూనియన్లను భాగస్వామ్యులు తరువాయి 6లో

ముత్తోజిపేటలో టెన్షన్.. టెన్షన్...

ఉద్రిక్తతల మధ్య శంకర్‌గౌడ్ అంత్యక్రియలు

- కాలిన గాయాలతో చికిత్స పొందుతూ శుక్రవారం తెల్లవారుజామున మృతిచెందిన ఆర్టీసీ డ్రైవర్
- వరంగల్ జిల్లా నర్సంపేటలోని ముత్తోజిపేటకు మృతదేహం
- నర్సంపేట డిపోకు తరలించేందుకు కార్మికులు, కుటుంబ సభ్యుల యత్నం
- పోలీసులు, కార్మికులు, పార్టీల కార్యకర్తలకు మధ్య తోపులాటలు : ఉద్రిక్తం

ప్రజాపక్షం/వరంగల్

వరంగల్ జిల్లా నర్సంపేటలో ఒంటిపై పెట్రోల్ పోసుకుని ఆత్మహత్యకు పాల్పడిన ఆర్‌టిసి డ్రైవర్ కోల శంకర్‌గౌడ్ (55) మృతి చెందారు. దాదాపు 80 శాతానికి పైగా కాలిన గాయాలతో హైదరాబాద్ డిఆర్‌డిఓ అపోలో ఆసుపత్రిలో చికిత్స పొందుతూ శుక్రవారం తెల్లవారుజామున 3 గంటలకు చనిపోయినట్లు ఆయన కుటుంబసభ్యులు తెలిపారు. అనంతరం గాంధీ ఆసుపత్రిలో పోస్టు మార్టం నిర్వహించి, మృతదేహాన్ని కుటుంబసభ్యులకు అప్పగించారు. ఆర్టీసీ కార్మికుల సమ్మె నేపథ్యంలో బలవన్మరణానికి పాల్పడిన డ్రైవర్ శంకర్ గౌడ్ అంత్యక్రియలు తీవ్ర ఉద్రిక్తతల అంత్యక్రియలు తీవ్ర ఉద్రిక్తతల మధ్య పూర్తయ్యాయి. తొలుత మృతదేహాన్ని నర్సంపేట డిపోకు తరలించేందుకు కార్మికులు, ఆయన కుటుంబ సభ్యులు యత్నించడం ఉద్రిక్తతలకు దారితీసింది. పోలీసులు, కార్మికులు, పార్టీల కర్యకర్తలకు మధ్య తోపులాట చోటుచేసుంది. వీరికి విపక్షాలు, ప్రజా సంఘాలు మద్దతు తెలపగా కేంద్రమంత్రి బండి సంజయ్ పోలీసుల తీరుకు నిరసనగా ఆందోళన చేపట్టారు. చివరకు కుటుంబసభ్యులు, ఆర్టీసీ జేఏసీ నేతలతో పోలీసుల మంతనాలు ఒక కొలిక్కి రావడంతో తరువాయి 6లో

రూ.10 లక్షలు సాయం

- శంకర్‌గౌడ్ కుటుంబానికి ఇందిరమ్మ ఇల్లు, ఒకరికి ఉద్యోగం
- రాష్ట్ర ప్రభుత్వం ప్రకటన
- ఆర్టీసీ డ్రైవర్ కుటుంబానికి అండగా ఉంటాం : సిఎం రేవంత్‌రెడ్డి

ప్రజాపక్షం/హైదరాబాద్

డ్రైవర్ శంకర్ గౌడ్ బలవన్మరణం పట్ల ముఖ్యమంత్రి ఎ.రేవంత్ రెడ్డి దిగ్భ్రాంతి వ్యక్తం చేశారు. శంకర్ గౌడ్ కుటుంబానికి అండగా ఉంటామని, ప్రభుత్వం తరపున అన్ని విధాలుగా తరువాయి 6లో

హోం శాఖ ప్రిన్సిపల్ సెక్రటరీగా శిఖాగోయల్

మల్కాజ్‌గిరి కమిషనర్‌గా సుమతి

ఫ్యూచర్‌సిటీ కమినర్‌గా తరుణ్‌జోషి

రాష్ట్రంలో ఏడుగురు ఐపిఎస్‌ల బదిలీ

ప్రజాపక్షం/హైదరాబాద్

తెలంగాణ హోంశాఖ ప్రిన్సిపల్ సెక్రటరీగా రాష్ట్ర ప్రభుత్వం ఐపిఎస్ అధికారి శిఖాగోయల్‌ను నియమించింది. ఈ మేరకు రాష్ట్రంలో ఏడుగురు ఐపిఎస్ అధికారులను బదిలీ చేస్తూ ప్రభుత్వ ప్రధాన కార్యదర్శి కె.రామకృష్ణారావు శుక్రవారం ఉత్తర్వులు జారీ చేశారు. ఉమ్మడి రాష్ట్రంతో పాటు తెలంగాణ రాష్ట్రంలో ఇప్పటి వరకు ఈ పోస్టులో మహిళా అధికారిని నియమించడం ఇదే తొలిసారి.ఈ ఉత్తర్వులు మే ఒకటవ తేదీ నుంచి అమల్లోకి వస్తాయని రామకృష్ణారావు పేర్కొన్నారు. ఈ బదిలీలతో కీలక విభాగాల్లో మార్పులు చోటుచేసుకున్నాయి. ప్రస్తుతం విజిలెన్స్ ఎన్‌ఫోర్స్‌మెంట్ డిజిగా ఉన్న షిఖా గోయల్‌ను హోం శాఖ ప్రిన్సిపల్ సెక్రటరీగా తరువాయి 6లో

ఆత్మహత్యలొద్దు... తెగించి పోరాడుదాం

శంకర్ గౌడ్ మృతికి ప్రభుత్వమే బాధ్యత వహించాలి

ఆర్టీసి కార్మికులతో తగువు పెట్టుకుంటే పతనం తప్పదు

సిపిఐ రాష్ట్ర కార్యదర్శి కూనంనేని సాంబశివరావు

హెచ్చరిక

చట్ట పరమైన సమ్మెపై నిర్బంధాలు ఆపాలని డిమాండ్

ప్రజాపక్షం/భద్రాద్రి కొత్తగూడెం

సమస్యల పరిష్కారం కోసం విలువైన ప్రాణాలు తీసుకోవద్దని, ఆత్మహత్యలు సమస్యకు పరిష్కారం కాదని, తెగించి పోరాడి హక్కులు సాధించుకుందామని సిపిఐ రాష్ట్ర కార్యదర్శి, కొత్తగూడెం శాసన సభ్యులు కూనంనేని సాంబశివరావు పిలుపునిచ్చారు. ఒంటిపై పెట్రోల్ పోసుకొని ఆత్మహత్యకు పాల్పడిన శంకర్‌గౌడ్ మృతికి సంతాపం తెలిపారు. ఘటనకు ప్రభుత్వమే బాధ్యత వహించాలని డిమాండ్ చేశారు. ఆర్టీసి కార్మికులు, ఉద్యోగులు తమ న్యాయమైన డిమాండ్లను పరిష్కరించాలని కోరుతూ చేపట్టిన సమ్మె శుక్రవారానికి మూడో రోజుకు చేరుకుంది. ఈ సందర్భంగా బస్టాండ్ ఔట్‌గేట్ వరకు భారీ ప్రదర్శన నిర్వహించి బస్టాండ్ రోడ్‌పై ధర్నా చేపట్టారు. ఈ ధర్నాలో పాల్గొన్న కూనంనేని మాట్లాడుతూ కార్మికులతో పెట్టుకున్న ఏ ప్రభుత్వానికైనా పతనం తప్పదని, ఆర్టీసి కార్మికులతో తగువు పెట్టుకోవడం పాలకుల వినాశనానికి నాంది పలికే ప్రమాదం ఉందని, గత ప్రభుత్వం తప్పిదమే తరువాయి 6లో

సమ్మె న్యాయబద్ధమైనదే

- సమస్యలు సుదీర్ఘ కాలంగా పెండింగ్‌లో ఉండడంతో ఇబ్బందులు పడుతున్న ఆర్టీసీ కార్మికులు
- ఆందోళనలు శాంతియుతంగా నిర్వహించాలి : ఎవరూ సహనం కోల్పోవద్దు
- సిపిఐ జాతీయ కార్యదర్శి పల్లా వెంకట్ రెడ్డి, ఎమ్మెల్సీ నెల్లికంటి సత్యం విజ్ఞప్తి
- సూర్యాపేట ఆర్టీసీ డిపోవద్ద కార్మికులకు సంఘీభావం తెలిపిన సిపిఐ నేతలు

ప్రజాపక్షం/సూర్యాపేట

ఆర్‌టిసి కార్మికులు చేపట్టిన సమ్మె న్యాయబద్ధమైనదని ఆర్‌టిసి కార్మికుల సమస్యలు సుదీర్ఘకాలంగా పెండింగ్‌లో ఉండడంతో వారు తీవ్ర ఇబ్బందులు పడుతున్నారని ప్రభుత్వం వెంటనే స్పందించి వారి న్యాయపరమైన డిమాండ్లు పరిష్కరించాలని సిపిఐ జాతీయ కార్యదర్శి పల్లా వెంకట్‌రెడ్డి, ఎమ్మెల్సీ నెల్లికంటి సత్యం డిమాండ్ చేశారు. శుక్రవారం జిల్లా కేంద్రంలోని ఆర్‌టిసి డిపో ముందు జరుగుతున్న మూడో రోజు సమ్మెకు వారు సంఘీభావం తెలిపి మాట్లాడారు. ఆర్‌టిసి కార్మికులు, ఉద్యోగులు సహనం కోల్పోవద్దని తీవ్ర చర్యలకు పాల్పడవద్దని విజ్ఞప్తి చేశారు. కాంగ్రెస్ పార్టీ రాష్ట్రంలో అధికారంలోకి రావడానికి ఆర్‌టిసి కార్మికులు చేసిన కృషి గుర్తుంచుకోవాలన్నారు. పిఆర్‌సి చట్టబద్ధంగా అమలు చేసే అంశం కాబట్టి ఎలాంటి ఇబ్బందులు ప్రభుత్వానికి ఉండబోవని, గత ప్రభుత్వ హయాంలో రద్దు చేసిన గుర్తింపు యూనియన్ ఎన్నికలను కాంగ్రెస్ పార్టీ అధికారంలోకి వచ్చే ముందు తరువాయి 6లో

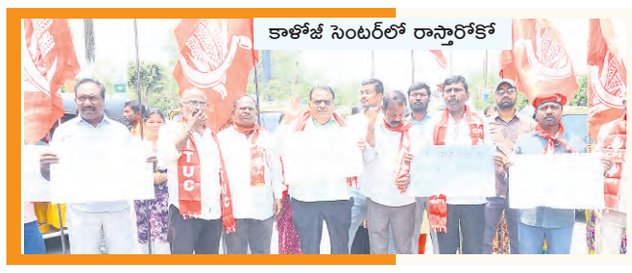

ప్రభుత్వం మొండి వైఖరి వీడాలి

శంకర్‌గౌడ్ కుటుంబానికి రూ.కోటి ఎక్స్‌గ్రేషియా చెల్లించాలి : తక్కళ్లపల్లి

12

నేడు కవిత రాజకీయ పార్టీ ప్రకటన

మేడ్చల్ జిల్లా మునీరాబాద్‌లో ఉదయం 10 గంటలకు సభ

జెండా ఆవిష్కరించి ఎజెండాను వివరించనున్న మాజీ ఎమ్మెల్సీ

ప్రజాపక్షం/హైదరాబాద్

'తెలంగాణ జాగృతి' అధ్యక్షురాలు కల్వకుంట్ల కవిత నూతనంగా ఏర్పాటు చేయబోతున్న 'రాజకీయ పార్టీ' శనివారం ఆవిర్భవించనుంది. మేడ్చల్ మల్కాజిగిరి జిల్లా మునీరాబాద్‌లోని 'అద్వయ కన్వెన్షన్' (ప్రొఫెసర్ జయశంకర్ ప్రాంగణం) లో వేదికగా ఉదయం 10 గంటలకు నూతన రాజకీయ పార్టీ పేరును ప్రకటించనున్నారు. తొలుత జెండా ఆవిష్కరించి, రాజకీయ పార్టీ ఎజెండాను కవిత వివరించనున్నారు. మునీరాబాద్ లోని అద్వయ కన్వెన్షన్ సెంటర్ తో పాటు దానిని ఆనుకుని ఉన్న తరువాయి 12లో

సిఇసి జ్ఞానేష్ కుమార్‌ను తొలగించాల్సిందే

మరోసారి నోటీసు సమర్పించిన ప్రతిపక్షాలు

న్యూఢిల్లీ : ప్రధాన ఎన్నికల కమిషనర్ జ్ఞానేష్ కుమార్‌ను తొలగించాలని ప్రతిపక్షాలు మరోసారి డిమాండ్ చేశాయి. ఈ మేరకు రాజ్యసభలో ఒక తీర్మానాన్ని ప్రవేశపెట్టాలని కోరుతూ శుక్రవారం మరోసారి నోటీసు సమర్పించినట్లు వర్గాలు తెలిపాయి. ఇప్పటికే జ్ఞానేష్ కుమార్‌పై అనేక ఆరోపణలు చేయగా, తాజాగా ఎన్నికల ప్రవర్తనా నియమావళి అమలులో పక్షపాత ధోరణి కొనసాగుతోందని ఆరోపణలు చేశారు. పశ్చిమ బెంగాల్, తమిళనాడు అసెంబ్లీ ఎన్నికలకు ముందు, ఈనెల 18న ప్రధానమంత్రి నరేంద్ర మోదీ జాతిని ద్దేశించి చేసిన ప్రసంగంపై వచ్చిన ఫిర్యాదులపై ఎన్నికల సంఘం చర్యలు తీసుకోలేదని ప్రతిపక్షాలు ఆరోపించాయి. వివిధ ప్రతిపక్ష తరువాయి 12లో

బిజెపిలోకి ఏడుగురు ఆప్ రాజ్యసభ ఎంపిలు

న్యూఢిల్లీ : ఆమ్ ఆద్మీ పార్టీకి (ఆప్) భారీ ఎదురుదెబ్బ తగిలింది. రాఘవ్ చద్దా, సందీప్ పాఠక్, అశోక్ మిట్టల్‌తో సహా ఆ పార్టీకి చెందిన ఏడుగురు రాజ్యసభ సభ్యులు పార్టీని వీడారు. పాఠక్, మిట్టల్‌తో కలిసి చద్దా శుక్రవారం విలేకరుల సమావేశంలో మాట్లాడారు. ఆమ్ ఆద్మీ పార్టీకి చెందిన రాజ్యసభ సభ్యులలో మూడింట రెండు వంతుల మంది పార్టీని వీడారని, వారంతా బిజెపిలో చేరనున్నారని తెలిపారు. పార్టీ ఎంపిలు హర్భజన్ సింగ్, స్వాతి మాలివాల్ కూడా ఆమ్ ఆద్మీ పార్టీని వీడుతున్నారని చద్దా పేర్కొన్నారు. 'నా రక్తం, తరువాయి 12లో

కార్మికులు ఆత్మహత్యలకు పాల్పడొద్దు

- సిపిఐ ఎమ్మెల్సీ నెల్లికంటి సత్యం

ప్రజాపక్షం/హైదరాబాద్: ఆర్టిసి కార్మికులు ఆత్మహత్యలకు పాల్పడుద్దని సిపిఐ ఎమ్మెల్సీ నెల్లికంటి సత్యం కోరారు. ఆత్మహత్యలతో సమస్యలు పరిష్కారం కావని, పోరాటాల ద్వారానే సమస్యలు పరిష్కారం అవుతాయని ఆయన అన్నారు. తక్షణమే రాష్ట్ర ప్రభుత్వం ఆర్టిసి కార్మికుల సమస్యలను, వారి న్యాయమైన డిమాండ్లను పరిష్కరించాలని యన ప్రభుత్వాన్ని కోరారు. ఆత్మహత్యకు పాల్పడిన ఆర్టిసి కార్మికుడు శంకర్ గౌడ్ మృతి బాధాకరమని, ఆయన కుటుంబానికి ప్రగాఢ సానుభూతిని సంతాపాన్ని తెలియజేశారు. శంకర్ గౌడ్ కుటుంబానికి ఆర్థిక సహాయం అందించాలని ఆయన కోరారు. కార్మికుల సమస్యలను వెంటనే పరిష్కరించకుండా ప్రభుత్వం నిర్లక్ష్యంగా వ్యవహరిస్తే దుర్ఘటనలు మరింత పెరిగే ప్రమాదం ఉందని ఆయన హెచ్చరించారు. ఆర్టిసి కార్మికులు ప్రజా సేవలో కీలక పాత్ర పోషిస్తున్నప్పటికీ, వారికి తగిన గౌరవం, భద్రత, వేతనాలు అందకపోవడం బాధాకరమని సత్యం ఒక ప్రకటనలో తెలిపారు. ఆర్టిసిని బలోపేతం చేయడం, కార్మికులకు భరోసా కల్పించడం ప్రభుత్వ బాధ్యత అని, వెంటనే చర్యలు తీసుకోవాలన్నారు.

సమ్మె తీవ్రం కాకముందే ముగించాలి

- వెంటనే పరిష్కారం చూపాలి
- లేకుంటే ఉద్యమం ఉధృతం చేస్తాం
- సిపిఐ రాష్ట్ర సహాయ కార్యదర్శి ఇ.టి.నరసింహ

ప్రజాపక్షం/హైదరాబాద్ : ఆర్టిసి కార్మికుల సమ్మె తీవ్రతరం కాకముందే ప్రభుత్వం సమస్యలను పరిష్కరించి సమ్మెకు ముగింపు పలకాలని సిపిఐ రాష్ట్ర సహాయ కార్యదర్శి ఇ.టి. నరసింహ అన్నారు. సిపిఐ హైదరాబాద్ జిల్లా కౌన్సిల్ ఆధ్వర్యంలో ఆర్టిసి కార్మికుల సమ్మెకు మద్దతుగా హిమాయత్ నగర్‌లోని సత్య నారాయణ రెడ్డి భవన్‌లో శుక్రవారం రౌండ్ టేబుల్ సమావేశం నిర్వహించారు. ఈ సమావేశానికి సిపిఐ జిల్లా సహాయ కార్యదర్శి కమతం యాదగిరి అధ్యక్షత వహించారు. సమావేశంలో ఆర్టిసి జెఎసి నాయకులు గోపాల్ ప్రారంభ ఉపన్యాసం చేస్తూ, కార్మికులు ఎదుర్కొంటున్న సమస్యలు, ప్రభుత్వం ముందు ఉంచిన డిమాండ్‌లను వివరించారు.

ఈ సందర్భంగా ఈ.టి. నరసింహ మాట్లాడుతూ గతంలో తెలుగు రాష్ట్రాల్లో ఆర్టిసి కార్మికులు చంద్రబాబు, రాజశేఖర్ రెడ్డి, కెసిఆర్ హయాంలో జరిగిన సమ్మెల కంటే నేడు రేవంత్ రెడ్డి పాలనలో కార్మికులు వంద శాతం ఐక్యంగా సమ్మెలో పాల్గొనడం చారిత్రాత్మకమన్నారు. కాంగ్రెస్ పార్టీ ఎన్నికల మేనిఫెస్టోలో ఇచ్చిన హామీలను వెంటనే అమలు చేయాలని ఆయన డిమాండ్ చేశారు. ప్రభుత్వంపై ఇప్పటికీ ప్రజల్లో ఆర్టిసి కార్మికుల్లో నమ్మకం ఉందన్నారు. ఈ నమ్మకాన్ని కాపాడుకోవాల్సిన బాధ్యత కాంగ్రెస్ పార్టీపై ఉందన్నారు. లేదంటే కార్మికులకు మద్దతుగా సిపిఐ పార్టీ ప్రజలను ఏకం చేసి, ప్రజా రవాణా వ్యవస్థను కాపాడుకోవడం కోసం ఉద్యమాన్ని ఉధృతం చేస్తామని నరసింహ హెచ్చరించారు. సిపిఐ(ఎం) నగర కార్యదర్శి వెంకటేశ్ మాట్లాడుతూ గతంలో ఇచ్చిన హామీలను అమలు చేయకపోవడం వల్లే కార్మిక వర్గం సమ్మెలకు దిగుతోందని విమర్శించారు. విద్యుత్ రంగ కార్మికులు, అంగన్‌వాడి సిబ్బంది, ఆర్టిసి ఉద్యోగులు సమ్మెల్లోకి వెళ్లడం ప్రభుత్వ వైఫల్యానికి నిదర్శనమన్నారు. సిపిఐ ఎంఎల్ న్యూడెమోక్రసీ నేత జె.వి. చలపతి మాట్లాడుతూ ఆర్టిసి కార్మికులకు పోరాటాల గొప్ప చరిత్ర ఉందని, ఆత్మహత్యలకు పాల్పడకుండా సమరశీలంగా పోరాటం కొనసాగించాలని కోరారు. సిపిఐ ఎంఎల్ మాస్ లైన్ నాయకుడు సదానందం మాట్లాడుతూ సమ్మెకు మద్దతుగా ఏర్పాట్లు చేసిన వారిని పోలీసులు బెదిరించడం సరైంది కాదన్నారు. సమస్యను అణచివేత ద్వారా కాకుండా చర్చల ద్వారా పరిష్కరించాలని సూచించారు. ఎంసిపిఐ(యు) నగర కార్యదర్శి అనిల్ మాట్లాడుతూ ఆర్టిసిని ప్రభుత్వంలో విలీనం చేసి కార్మికులను ప్రభుత్వ ఉద్యోగులుగా గుర్తించడం ద్వారానే సమస్యకు శాశ్వత పరిష్కారం సాధ్యమన్నారు. ఎస్యుసిఐ(సి) నగర కార్యదర్శి తేజ మాట్లాడుతూ ప్రజా రవాణా వ్యవస్థ నిర్మాణంలో కీలక పాత్ర పోషిస్తున్న ఆర్టిసి కార్మికులను కాపాడుకోవడం ప్రజల బాధ్యత అన్నారు. సిపిఐ ఎంఎల్ న్యూడెమోక్రసీ రాష్ట్ర నాయకుడు అరెల్లి కృష్ణ మాట్లాడుతూ కార్మికులు ఆత్మహత్యలకు పాల్పడకూడదని, వారి ఉద్యమానికి వామపక్షా లు అండగా ఉంటాయని తెలిపారు. ఎఐటియుసి రాష్ట్ర కార్యదర్శి ఎస్.బాలరాజ్ మాట్లాడుతూ ప్రభుత్వం స్పందించకపోవడం వల్లే సమ్మె కొనసాగుతోందని విమర్శించారు. ముఖ్యమంత్రి చేస్తున్న ప్రకటనలతో సమస్యలు పరిష్కారం కావన్నారు. బహుజన ఉద్యమ నాయకుడు బట్టు శ్రీధర్ మాట్లాడుతూ సమస్యలకు పోరాటమే పరిష్కారమన్నారు. ఆర్టిసి కార్మికుల సమ్మెకు మద్దతుగా ఈనెల 25 ఉదయం 10 గంటలకు ట్యాంక్‌బండ్ అంబేద్కర్ విగ్రహం వద్ద నిరసన కార్యక్రమం నిర్వహించాలని సమావేశంలో తీర్మానించారు. ఈ సమావేశంలో సిపిఐ హైదరాబాద్ జిల్లా కార్యదర్శి స్టాలిన్‌తో పాటు జిల్లా కార్యవర్గ సభ్యులు ఎం.నరసింహ, నేర్లకంటి శ్రీకాంత్, ఉమర్ ఖాన్, మొహమ్మద్ సలీం, ప్రజానాట్యమండలి రాష్ట్ర కార్యదర్శి పల్లె నరసింహ, లక్ష్మి నారాయణ, హైదరాబాద్ జిల్లా కౌన్సిల్ సభ్యులు మహమూద్, చెట్టుకింది శ్రీనివాస్, ఆరుట్ల రాజ్ కుమార్, జేర్రిపోతుల కుమార్, కాశన్న, గౌస్, సుశాంత్, మనోజ్, ఆర్టిసి కార్మికులు సాయి, కార్మిక సంఘాల ప్రతినిధులు పాల్గొన్నారు.

ముందే మద్దతు ధరలు ప్రకటించాలి

- తెలంగాణ రాష్ట్ర రైతు సంఘం ప్రధాన కార్యదర్శి పశ్య పద్మ

ప్రజాపక్షం/భద్రాద్రి కొత్తగూడెం : ప్రతీ సీజన్లలో పంటలు వేయడానికి ముందే కేంద్ర, రాష్ట్ర ప్రభుత్వాలు మద్దతు ధరలు ప్రకటించాలని తెలంగాణ రాష్ట్ర రైతు సంఘం రాష్ట్ర ప్రధాన కార్యదర్శి పశ్య పద్మ డిమాండ్ చేశారు. భద్రాద్రి కొత్తగూడెం జిల్లా కేంద్రంలోని కొత్తగూడెం క్లబ్‌లో జరుగుతున్న ఏఐకేఎస్ రాష్ట్ర మూడో మహసభల సందర్భంగా రెండో రోజైన శుక్రవారం జరిగిన కార్యక్రమానికి ఆమె హాజరయ్యారు. ఈ సందర్భంగా పద్మ మాట్లాడుతూ రాష్ట్ర ప్రభుత్వం సమగ్ర పంటల విధానాన్ని ప్రవేశపెట్టాలన్నారు. వరి, మొక్కజొన్న, పత్తి పంటలే కాకుండా ఇతర పంటలకు కూడా మద్దతు ధరలు, బోనస్‌లు ప్రకటించాలని ఈ సందర్భంగా ఆమె ప్రభుత్వానికి విజ్ఞప్తి చేశారు. కర్నాటక తరహాలో ధరల నిర్ణయ కమిటీలు ఏర్పాటు చేసి ముందుగానే మద్దతు ధరలు ప్రకటించడం మంచిదన్నారు. విత్తన బ్యాంకుల ద్వారానే నాణ్యమైన విత్తనం సాధ్యమని చెప్పారు. విత్తన వ్యాపార సంస్థలు లాభసాటి విత్తనాల గురించి ప్రచారం చేస్తాయని అందుకే ప్రైవేటు విత్తన కంపెనీల మోసాలకు గురికావద్దని రైతులకు సూచించారు. గతంలో అన్ని పంటలను సీజన్లలో పండించిన వారసత్వం ఉందని, ఇప్పుడు కూడా రైతులు ఆ దిశగా నడిచేలా రాష్ట్ర ప్రభుత్వం కృషి చేయాలన్నారు. కేరళ ప్రభుత్వం 16 పంటలకు 22 శాతం మద్దతు ధర ప్రకటించడం వల్ల ఆ రాష్ట్రంలో రైతులు సుభిక్షంగా ఉన్నారని, ఆ తరహాలో తెలంగాణ ప్రభుత్వం కూడా రైతు సంక్షేమానికి పాటుపడాలని చెప్పారు. గత బడ్జెట్‌తో పోలిస్తే ఈసారి వ్యవసాయానికి రూ.1260 కోట్ల మేర నిధుల కోత పెట్టడం పట్ల ఆందోళన వ్యక్తం చేశారు. అదే సమయంలో 1.4 శాతం వ్యవసాయ ఆదాయం పెరిగిందని చెప్పారు. ఆదాయం పెరిగినప్పుడు బడ్జెట్‌లో కోత పెట్టాల్సిన అవసరం ఏముందని ప్రశ్నించారు. వేసవి సమీపిస్తుండగానే భూగర్భ జలాలు అడుగంటుతున్నాయని, దీనిపై ప్రత్యేక దృష్టి సారించి తగిన చర్యలు తీసుకోవాలన్నారు. భారత్–అమెరికా వాణిజ్య ఒప్పందం దేశ ప్రయోజనాలకు తీవ్ర ప్రమాదకరంగా ఉందని, ఆ ఒప్పందం రద్దయ్యేంత వరకు పోరాటాలు నిర్వహించాలని పిలుపునిచ్చారు.

తెలంగాణ ప్రభుత్వము
జిల్లా కలెక్టర్ వారి కార్యాలయము (భూసేకరణ)
నాగర్ కర్నూల్ జిల్లా

సంఖ్య Gaz. No. 65/2026

సంఖ్య. G2/139/2026 తేది: 15.04.2026

భూసేకరణ, పునరావాస, పునఃస్థాపనలో పారదర్శకత మరియు సముచిత నష్టపరిహార హక్కు చట్టము 2013 (చట్టం 30/2013) సెక్షన్ 19(1) మరియు తెలంగాణ రాష్ట్ర భూసేకరణ, పునరావాస, పునఃస్థాపనలో పారదర్శకత మరియు సముచిత నష్టపరిహార నియమావళి 2014 రూల్ 25 ప్రకారము

ఫారం. VII

(Declaration) రూఢీ ప్రకటన

నాగర్ కర్నూల్ జిల్లా బిజినపల్లి మండలంలోని గంగారం గ్రామము వద్ద ప్యాకేజి నెం. 29 మార్కేండేయ లిఫ్ట్ యొక్క శాయినిపల్లి కెనాల్ గ్రామ పరిధి నందు ఈ క్రింది షెడ్యూల్లో ఉదహరించిన ఎ. 1.20 గుంటలు భూమి ప్రజా ప్రయోజనార్థం అనగా మార్కేండేయ లిఫ్ట్ యొక్క శాయినిపల్లి కెనాల్ నిమిత్తం సేకరించవలిసిన అవసరం ఉన్నదని జిల్లా కలెక్టర్ నాగర్‌కర్నూల్ గారు భావిస్తున్నారు. కాబట్టి ఎ.లు 1.20 గు. భూమి మార్కేండేయ లిఫ్ట్ యొక్క శాయినిపల్లి కెనాల్ నిమిత్తం భూసేకరణ ద్వారా సేకరించుటకు గాను రూఢీ ప్రకటన చేయడమైనది. సేకరించడానికి నిర్ధారించిన భూముల వివరాలు సంక్షిప్తంగా క్రింది ప్రకారం గలవు.

గ్రామము: గంగారం మండలం: బిజినపల్లి జిల్లా: నాగర్‌కర్నూల్

క్ర. సం.	సర్వే నెం./సబ్ డి. నెం.	పట్టా / ఇనాం etc.,	[illegible]	[illegible]	పట్టాదారు పేరు, అనుభవదారు పేరు మరియు ఏవైన హక్కులు గల యితర వ్యక్తులు	సరిహద్దులు ఉ	ద	తూ	ప	చెట్లు [illegible]	[illegible]	నిర్మాణములు [illegible]	[illegible]
1	2	3	4	5	6	7	8	9	10	11	12	13	14
1	360	లావుణి పట్టా	మెట్ట	1.20	రాత్లావత్ నార్య తండ్రి బీక్య (0.02) రాత్లావత్ మోత్య తండ్రి బీక్య (0.02) రాత్లావత్ దీప తండ్రి బీక్య (0.02) ఆర్. థాక్య తండ్రి ధన్ సింగ్ (0.09) ఆర్. నర్వ తండ్రి ధన్ సింగ్ (0.09) ఆర్. లింబ్య తండ్రి ధన్ సింగ్ (0.09) ఆర్. చంద్రు తండ్రి ధన్ సింగ్ (0.09) ఆర్. లాల్ సింగ్ తండ్రి ధన్ సింగ్ (0.09) ఆర్. రాము తండ్రి ధన్ సింగ్ (0.09) ఆర్. బిచ్య తండ్రి గేగ్యా ఆర్. సర్య తండ్రి రాంసింగ్ ఆర్. శంకర్ తండ్రి రాంసింగ్ ఆర్. జేత్య తండ్రి రాంసింగ్ ఆర్. రవి తండ్రి సామ్య సిహెచ్. కాశన్న తండ్రి వెంకటయ్య కె. సూర్యకాంతం భర్త ఎనోకు పి. దేవదానం తండ్రి బాలయ్య జి. బుచ్చన్న తండ్రి చంద్రయ్య ఎస్. చంద్రశేఖర్ తండ్రి మల్లయ్య జి. కృష్ణయ్య తండ్రి చంద్రయ్య జి. మంజునాథ స్వామి తండ్రి పెద్ద మల్లయ్య జి. ఆంజనేయులు తండ్రి పెద్ద మల్లయ్య జి. భాస్కర్ తండ్రి పెద్ద మల్లయ్య పి. రత్నయ్య తండ్రి భీమయ్య కె. మల్లస్వామి తండ్రి రాములు ఆర్. చాంది భర్త నార్య ఆర్. గోమ్లీ భర్త లింబ్య జి. నాగరాజు తండ్రి హన్మంతు ఆర్. హర్య తండ్రి కాస్న ఆర్. చిన్నమ్మ భర్త చంద్య ఆర్. సాలి భర్త రాము ఆర్. శంకర్ తండ్రి వస్య దేవా తండ్రి రాంసింగ్ ఆర్. చంద్రు తండ్రి ధన్ రాజు ఆర్. రెడ్యా తండ్రి కస్నా జి. చంద్రయ్య తండ్రి బాలయ్య జి. శ్రీశైలం తండ్రి బాలయ్య జి. శివరాములు తండ్రి పెద్ద రాములు నాను తండ్రి రాంసింగ్ జి. వెంకటయ్య తండ్రి పెద్ద భీమయ్య జి. బంగారి తండ్రి పెద్ద భీమయ్య జి. నాగయ్య తండ్రి నర్సింహ్మా సిహెచ్. నీలమ్మ భర్త వెంకటస్వామి పర్వతాలు తండ్రి రాములు భీమయ్య తండ్రి రాములు ఆర్. హన్మంతు తండ్రి గేన్యా	469	59	463	480/1	లేవు	లేవు	బోర్లు పైప్ లైన్	3
		మొత్తం		1.20									

భూసేకరణ చట్టం 30/2013 లోని సెక్షన్ 15 అనుసరించి పైన కనబరిచిన భూములకు సంభందించినటువంటి రైతుల నుండి ఎటువంటి అభ్యంతరములు/ ఆక్షేపణలు లేనందున ఇట్టి రూఢి ప్రకటన చేయడమైనది.

భూసేకరణ తల పెట్టిన భూలో బొగ్గు, ఇనుము, స్టీల్ మరియు ఇతర ఖనిజములు ఇట్టి భూములలో లేదా కొంత భాగములో లభ్యమైనచో, ఆ ఖనిజాలు ప్రాజెక్టు నిర్మాణమునకు ఉపయోగమున్న పక్షములో, వాటిని స్వీకరించబడును. లేనిచో స్వీకరించబడవు.

పైన చూపిన భూని భూసేకరణ చేయు భూముల యొక్క ప్లాన్ ఏదైనా పని దినములలో మరియు కార్యాలయ పని వేళలలో భూ సేకరణ అధికారి మరియు ప్రత్యేక ఉప కలెక్టర్ కార్యాలయము, నాగర్‌కర్నూల్ నందు పరిశీలించుకొను నిమిత్తం అందుబాటులో ఉండును.

సామాజిక ఆర్థిక సర్వే నివేదిక ప్రకారము పైన చూపిన భూసేకరణ పిమ్మట ఏ ఒక్కరునూ వారి జీవనోపాధి కోల్పోవడం గానీ, భూ లేని వారిగా గాని జరగడము లేనందున ఇట్టి భూసేకరణ ప్రక్రియనందు పునరుపాధి మరియు పునరావాస కల్పన ప్రతిపాదనలు ఏమియును లేవు.

సం/- స్పెషల్ డిప్యూటి కలెక్టర్ (భూ.సే), యూనిట్-I, యం.జి.ఎల్.ఐ.యస్.పి., నాగర్‌కర్నూల్

సం/- అదనపు కలెక్టరు, నాగర్‌కర్నూల్

సం/- జిల్లా కలెక్టర్, నాగర్‌కర్నూల్

DIPR RO NO. 122/LA/PP/Advt/Pub/2026-27

తక్షణమే గీత కార్మికుల సమస్యలకు పరిష్కారం

- ఎక్సైజ్ కమిషనర్‌కు తెలంగాణ రాష్ట్ర గీత పనివారల సంఘం వినతి

ప్రజాపక్షం/హైదరాబాద్: కల్లు గీత వత్తిలో నిమగ్నమై చెట్లపై నుండి పడి మరణించిన కుటుంబాలకు, క్షతగాత్రులు అయినవారికి ఇవ్వాల్సిన ఎక్స్‌గ్రేషియా మంజూరై ఇప్పటికీ చెల్లించకపోవడం సరైనది కాదని, తక్షణం వారికి ఎక్స్‌గ్రేషియా చెల్లించాలని తెలంగాణ రాష్ట్ర గీత పనివారల సంఘం రాష్ట్ర ప్రభుత్వాన్ని కోరింది. ఈ మేరకు తెలంగాణ రాష్ట్ర గీత పనివారల సంఘం రాష్ట్ర అధ్యక్షులు బొమ్మగాని ప్రభాకర్ నేతృత్వంలో సమన్వయ కార్యదర్శి బొమ్మగాని నాగభూషణం, కార్యదర్శి మారగాని ప్రవీణ్ కుమార్‌లతో కూడిన ప్రతినిధి బృందం ఎక్సైజ్ కమిషనర్ సి.హెచ్.హరికిరణ్‌ను కలిసి వినతి పత్రాన్ని అందజేసింది. ఈ సందర్భంగా బొమ్మగాని ప్రభాకర్ మాట్లాడుతూ రాష్ట్రంలో కల్లుగీత వృత్తిదారుల కుటుంబాలు అనేక ఇబ్బందులను ఎదుర్కొంటున్నారని, వారికి కనీసం ఎక్స్‌గ్రేషియా బకాయిలు కూడా చెల్లించకపోవడం, అర్హులైన గీత వృత్తిదారులకు గుర్తింపుకార్డులు, పెండింగ్‌లో ఉన్న కొత్త సొసైటీలు, టిఎఫ్‌టిల లైసెన్స్‌లు ఇవ్వాలని, ఏజెన్సీ ఏరియాలోని గీత వృత్తిదారులకు సొసైటీలు, టిఎఫ్‌టిలు ఏర్పాటు చేయాలని అన్నారు. 560 జీఓ ప్రకారం కల్లుగీత సహకార సంఘాలకు వన పెంపకానికి భూములు, షాప్‌ల ఏర్పాటుకు గ్రామాలలో వెయ్యి గజాలు, పట్టణాలలో 2000 గజాలు కేటాయించాలని కోరారు.

గ్రామీణ అభివృద్ధి, పట్టణాభివృద్ధి కింద నిధులు కేటాయించి వారి అభ్యున్నతికి చర్యలు చేపట్టాలని కోరారు. చింతల బస్తీకి చెందిన కల్లు సహకార సంఘానికి ఎక్సైజ్ సూపరిండెంట్ ఏర్పాటు చేసిన పర్సన్ ఇన్‌చార్జి కమిటీకి బాధ్యతలు అప్పగించి గీత వృత్తిదారులకు ఉపాధి కల్పించడానికి తక్షణం చర్యలు చేపట్టాలని, ఆ సొసైటీలకు చెందిన వారి విజ్ఞప్తిని కమిషనర్ దష్టికి తీసికెళ్ళినట్లు తెలిపారు. అర్హులైన గీత కార్మికులందరికీ కాటమయ్య కిట్స్ అందించాలని ఆయన ప్రభుత్వానికి విజ్ఞప్తి చేశారు.

టికెట్ ఏదైనా యాప్ ఒక్కటే

'మీ టికెట్ యాప్' ద్వారా సరళమైన సేవలు

ప్రజాపక్షం/హైదరాబాద్: వీకెండ్ సరదాగా.. ఫ్యామిలీతో బయటకు వెళ్లాలనుకుంటున్నారా.. మెట్రోలో ప్రయాణం... టెంపుల్ విజిట్, ఏదైనా పార్క్..?? లేదంటే గోల్కొండ ఫోర్ట్, మ్యూజియం సందర్శన చేయాలనుకుంటున్నారా.. పిల్లలకు సెలవులొచ్చాయి కానీ.. ఎండాకాలం అని భయపడుతున్నారా.. తీరా అక్కడికి వెళ్లాక టికెట్ కౌంటర్, క్యూలైన్ అని వెనక్కు తగ్గుతున్నారా..?? ఇప్పుడా అవసరం లేదు.. స్మార్ట్‌ఫోన్ ఉంటే చాలు.. జస్ట్ ఒక్క క్లిక్‌తో వీకెండ్ ప్లాన్ అంతా సాఫీగా జరిగిపోతోంది. టికెట్ ఏదైనా.. యాప్ ఒక్కటే నినాదంతో ఈ మీటికెట్ యాప్ ప్రజాదరణ పొందుతోంది. త్వరలోనే రాష్ట్రవ్యాప్తంగా మరిన్ని సేవలను ఈయాప్ పరిధిలోకి తీసుకువస్తామని, ఐటీ సేవలను పౌరసమాజం నిత్య జీవితంలో మరింతగా వాడుకునేలా విస్తరిస్తామని సమాచార సాంకేతిక శాఖ మంత్రి దుద్దిళ్ల శ్రీధర్‌బాబు తెలిపారు. సందర్శించే ప్రాంతం ఏదైనా, అక్కడిదాకా వెళ్లి క్యూలైన్‌లో నిరీక్షించే బదులు మీటికెట్ యాప్‌ను డౌన్‌లోడ్ చేసుకుని సులభంగా, సౌకర్యవంతంగా అక్కడి ఎంట్రీ టికెట్లను, సౌకర్యాలను బుక్ చేసుకోవచ్చని మీ సేవ కమిషనర్ టి. రవి కిరణ్ వెల్లడించారు. మీ స్మార్ట్‌ఫోన్ ద్వారా సింపుల్‌గా ప్లే స్టోర్ నుంచి 'మీ టికెట్ యాప్' (MEE TICKET APP) డౌన్‌లోడ్ చేసుకుని, మన ప్రయాణ టికెట్లతో సహా, విజిటింగ్ ప్లేస్ టికెట్లు కూడా ఇంటి దగ్గరి నుంచే బుక్ చేసుకోవచ్చు. రాష్ట్ర ప్రభుత్వం ఐటి శాఖ పరిధిలో ఉన్న మీ సేవ ద్వారా తెచ్చిన ఈ మీటికెట్ యాప్ ఇప్పుడు ఎన్నో సర్వీసులను మీ అరచేతిలో ఉన్న ఫోన్ ద్వారా పొందే సౌకర్యాన్ని కల్పిస్తోంది. బస్, మెట్రో ప్రయాణ టికెట్లు మొదలు, టెంపుల్స్, పార్కులు, మ్యూజియం, ఫారెస్ట్ సఫారీ సందర్శన ఇలా చాలా రకాల సౌకర్యాలు, వాటి టికెట్లను అక్కడి క్యూ లైన్‌తో సంబంధం లేకుండా నేరుగా మనమే బుక్ చేసుకోవచ్చు. ఒక వేళ మీరు మీ ఎలక్ట్రిక్ కారులో (ఇవి కార్) ప్రయాణిస్తే సమీపంలో ఉన్న ఛార్జింగ్ స్టేషన్ లోకేషన్‌ను కూడా ఈ యాప్ ద్వారా తెలుసుకునే వెసులుబాటు కూడా ఉంది. ఇలా ఇండోర్, అవుట్ డోర్ యాక్టివిటీస్ తో పాటు

వివిధ సేవలను ఒకే యాప్ ద్వారా అందించటమే మీ టికెట్ యాప్ లక్ష్యం. ప్రవేశపెట్టిన కొద్ది రోజుల్లోనే ఈ యాప్ మంచి ప్రజాదరణ పొందుతోంది. ఇప్పటికే సుమారు రెండున్నర లక్షల మంది ఈ యాప్‌ను డౌన్‌లోడ్ చేసుకున్నారు. ఆరు లక్షలకు పైగా సేవలను పౌరులు బుక్ చేసుకున్నారు. నాలుగు కోట్ల రూపాయలకుపైగా విలువైన లావాదేవీలు సురక్షితంగా జరిగాయి. వివిధ ప్రభుత్వ శాఖలు నిర్వహించే 219 లోకేషన్లలో ఈ మీ టికెట్ యాప్ ద్వారా అక్కడి సేవలకు సంబంధించిన ప్రవేశటికెట్లను నేరుగా యాప్‌లోనే ప్రజలు పొందుతున్నారు.

డిమాండ్లు తక్షణమే పరిష్కరించాలి

- ఎపి పిటిడి ఎంప్లాయిస్ యూనియన్ విజ్ఞప్తి

ప్రజాపక్షం/హైదరాబాద్: సమ్మె చేపట్టిన తెలంగాణ ఆర్టిసి ఉద్యోగుల న్యాయమైన డిమాండ్లను ప్రభుత్వం తక్షణమే పరిష్కరించాలని ఎపి పిటిడి ఎంప్లాయిస్ యూనియన్ రాష్ట్ర అధ్యక్షులు పలిశెట్టి దామోదరరావు, ప్రధాన కార్యదర్శి జి.వి.నరసయ్య విజ్ఞప్తి చేశారు. తెలంగాణ ఆర్టిసి ఉద్యోగుల సమస్యలు దీర్ఘకాలంగా పెండింగ్‌లో ఉండటం వల్ల వారు తప్పని పరిస్థితుల్లో సమ్మెకు దిగాల్సిన పరిస్థితులు ఏర్పడ్డాయని శుక్రవారం ఒక ప్రకటన వారు పేర్కొన్నారు. సమ్మెలో పాల్గొంటున్న ఆర్టిసి కార్మికులు ఆవేశంలో ఎటువంటి అఘాయిత్యాలు, ఆత్మహత్యల వంటి తీవ్రమైన చర్యలకు పాల్పడకుండా, ఆత్మస్థైర్యంతో పోరాటాన్ని కొనసాగిస్తూ తమ సమస్యలను పరిష్కరించుకోవాలని వారు విజ్ఞప్తి చేశారు. తెలంగాణ ఆర్టిసి ఉద్యోగుల సమ్మెకు ఎపిఎస్ ఆర్టిసి ఎంప్లాయిస్ యూనియన్ పూర్తి సంఘీభావం తెలుపుతూ, వారి న్యాయపరమైన డిమాండ్ల సాధనకు మద్దతు ప్రకటిస్తున్నామని, తెలంగాణ ప్రభుత్వం తక్షణమే స్పందించి ఉద్యోగుల సమస్యలు, కార్మికుల న్యాయమైన డిమాండ్స్‌ను చర్చల ద్వారా పరిష్కరించాలని కోరారు.

రికార్డు స్థాయిలో ధాన్యం ఉత్పత్తి

- నీటి పారుదల, పౌర సరఫరాల శాఖ మంత్రి ఎన్.ఉత్తమ్ కుమార్ రెడ్డి

ప్రజాపక్షం/హైదరాబాద్: కాంగ్రెస్ అధికారంలోనికి వచ్చిన తర్వాత రికార్డ్ స్థాయిలో ధాన్యం ఉత్పతి అవుతున్న నేపథ్యంలో 'రబీ సీజన్'లో 90 లక్షల మెట్రిక్ టన్నుల ధాన్యం కొనుగోలు చేసేందుకు ప్రభుత్వం సన్నద్ధంగా ఉందని నీటి పారుదల, పౌర సరఫరాల శాఖ మంత్రి ఎన్.ఉత్తమ్ కుమార్ రెడ్డి వెల్లడించారు. ధాన్యం కొనుగోలు నిమ్మితం రాష్ట్ర వ్యాప్తంగా 8,500 కొనుగోలు కేంద్రాలను ఏర్పాటు చేయాలని నిర్ణయించామని, ఇప్పటికే 5 వేల కొనుగోలు కేంద్రాలను ప్రారంభించామన్నారు. 20 జిల్లాల్లో ఇప్పటికే ధాన్యం కొనుగోలు ప్రక్రియ ప్రారంభవ్వగా, సాగు ఆలస్యమైన నేపథ్యంలో మరో 13 జిల్లాలో కొనుగోలు ప్రక్రియ ఇంకా మొదలు పెట్టలేదన్నారు. 'రబీ సీజన్'లో ధాన్యం కొనుగోళ్ల ప్రక్రియ హైదరాబాద్‌లోని సచివాలయంలో పౌర సరఫరాల శాఖ అధికారులతో మంత్రి ఉత్తమ్‌కుమార్ రెడ్డి శుక్రవారం ఉన్నత స్థాయి సమీక్షా సమావేశం నిర్వహించారు. ఈ సమావేశంలో రాష్ట్ర పౌర సరఫరాల శాఖ కమిషనర్ స్టీఫెన్ రవీంద్ర, అడిషనల్ డైరెక్టర్ రోహిత్ సింగ్, డిప్యూటీ కమిషనర్ కొండల్‌రావు, జనరల్ మేనేజర్‌తో పాటు ధాన్యం కొనుగోళ్లు, ఫైనాన్స్, మార్కెటింగ్‌లకు చెందిన అధికారులు పాల్గొన్నారు. ఈ సందర్భంగా మంత్రి ఉత్తమ్‌కుమార్ రెడ్డి మాట్లాడుతూ క్షేత్రస్థాయి సమాచారం మేరకు రానున్న రోజుల్లో పెద్ద ఎత్తున కొనుగోలు కేంద్రాలకు ధాన్యం రానుందని, ఈ క్రమంలో క్షేత్ర స్థాయిలో అధికారులు పర్యవేక్షించి తగిన ఏర్పాట్లు చేయాలని ఆయన సూచించారు. ఇప్పటి వరకు నాలుగు లక్షల 89 వేల మెట్రిక్ టన్నుల ధాన్యం కొనుగోలు చేసినట్టు వివరించారు. కొనుగోలు చేసిన ధాన్యాన్ని నిల్వ చేసేందుకు 12 లక్షల మెట్రిక్ టన్నులకు వీలుగా గోదాములను గుర్తించామని, మరో 20 లక్షల బాయిల్డ్ రైస్‌ను నిల్వ ఉంచేందుకు జిల్లాల వారీగా కేటాయింపులు జరిపినట్టు ఆయన తెలిపారు. ధాన్యం కొనుగోలు కేంద్రాలలో 16 కోట్ల గన్ని బ్యాగులను అందుబాటులో ఉంచామన్నారు.

ఎప్పటికప్పుడే చెల్లింపులు....

రైతుల నుంచి కొనుగోలు చేసిన ధాన్యానికి ఎప్పటికప్పుడు చెల్లింపులు జరిగేలా చూడాలని, దీనికి సంబంధించి పౌర సరఫరాల, మార్కెటింగ్ శాఖలతో పాటు జిల్లా యంత్రాంగంతో సమన్వయం చేసుకోవాలని మంత్రి ఉత్తమ్ కుమార్ రెడ్డి అధికారులకు సూచించారు. పొరుగు రాష్ట్రాల నుండి అక్రమంగా ధాన్యాం రాకుండా అంతర్ రాష్ట్ర చెక్ పోస్టుల వద్ద నిఘాను తీవ్రతరం చేస్తున్నామని మంత్రి ఉత్తమ్ తెలిపారు.

హైదరాబాద్ బుక్ ఫెయిర్ వ్యవస్థాపకులు ఎస్.గోపాలరావు మృతి

- సంతాపం ప్రకటించిన బుక్ ఫెయిర్ కమిటీ

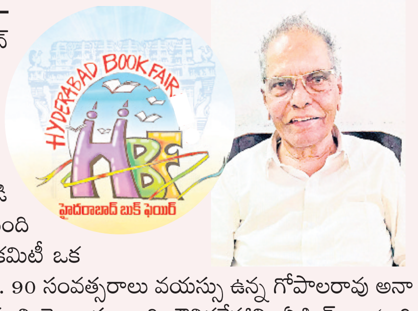

ప్రజాపక్షం/హైదరాబాద్: హైదరాబాద్ బుక్ ఫెయిర్ వ్యవస్థాపకులు ఎస్. గోపాలరావు గురువారం కొండాపూర్‌లోని తన కుమారుడి నివాసంలో మృతి చెందినట్లు బుక్ ఫెయిర్ కమిటీ ఒక ప్రకటనలో తెలిపారు. 90 సంవత్సరాలు వయస్సు ఉన్న గోపాలరావు అనారోగ్య కారణాలతో మృతి చెందారు. వారి భౌతికదేహాన్ని ఏప్రిల్ 26 (ఆదివారం) ఆర్టిసి క్రాస్ రోడ్స్‌లోని తన గృహంలో మిత్రుల సందర్శనార్థం ఉంచి, అంత్యక్రియలు నిర్వహించనున్నారు. సోము గోపాలరావు 1986లో హైదరాబాద్ బుక్ ఫెయిర్ సొసైటీ వ్యవస్థాపకుల్లో ఒకరు. తొలి పుస్తక ప్రదర్శనకు సమన్వయకర్తగా వ్యవహరించారు. సైంటిఫిక్ సర్వీసెస్ అనే సంస్థ ద్వారా వారు పుస్తక రంగానికి సేవలు అందించారు. అనేక పుస్తక ప్రదర్శనల నిర్వహణలో వారి పాత్ర వున్నది. హైదరాబాద్ బుక్ ఫెయిర్ అధ్యక్షులు డా.కవియాకూబ్, ఉపాధ్యక్షుడు మలుపు బాల్‌రెడ్డి, బుక్ ఫెయిర్ కార్యదర్శి ఆర్.వాసు, కోశాధికారి నారాయణరెడ్డి, సంతాపాన్ని తెలియజేస్తూ, వారి కుటుంబానికి ప్రగాఢ సానుభూతిని వ్యక్తం చేసారు.

చర్చలే తప్ప.. ఆత్మహత్యలు పరిష్కారం కాదు

- రైతు బంధు - రైతు బోనస్‌పై ప్రభుత్వం స్పష్టత ఇవ్వాలి: గుత్తా సుఖేందర్ రెడ్డి

ప్రజాపక్షం/నల్లగొండ : ఆర్టీసీ కార్మికులు, ప్రభుత్వం ఇద్దరూ పట్టుదలతో వ్యవహరించకుండా ప్రజల పక్షాన ఆలోచించి సమ్మెను విరమించే దిశగా ముందుకు రావాలని తెలంగాణ శాసన మండలి చైర్మన్ గుత్తా సుఖేందర్ రెడ్డి సూచించారు. క్యాంపు కార్యాలయంలో మీడియా సమావేశం నిర్వహించారు. ఈ సందర్భంగా ఆయన పలు కీలక అంశాలపై మాట్లాడారు. ఆర్టీసీ కార్మికుడు శంకర్ గౌడ్ ఆత్మహత్య చేసుకోవడం చాలా బాధాకరమని పేర్కొంటూ, వారి కుటుంబానికి తన ప్రగాఢ సానుభూతి, సంతాపం తెలిపారు. సమస్యలకు కేవలం చర్చల ద్వారానే పరిష్కారం లభిస్తుందని, ఇలాంటి ఘటనల వల్ల కుటుంబాలు తీవ్రంగా నష్టపోతాయని అన్నారు. యాసంగి ధాన్యం కొనుగోళ్ల విషయంపై మాట్లాడుతూ కొనుగోళ్లు వేగంగా సాగుతున్నాయని, ఈసారి తాలు సమస్య ప్రధాన ఇబ్బందిగా మారిందన్నారు. సీడ్స్ కారణంగానే ఈ సమస్య వస్తోందని అధికారులు తెలిపారని చెప్పారు. అకాల వర్షాల వల్ల రైతులు నష్టపోయే అవకాశం ఉన్నందున ధాన్యాన్ని మిల్లులకు వేగంగా తరలించే చర్యలు చేపట్టాలని ప్రభుత్వాన్ని కోరారు. రైతు బంధు పూర్తిగా అందలేదనే అసంతృప్తి రైతుల్లో ఉందని, రైతు బోనస్, రైతు బంధు రెండు పథకాల వల్ల ప్రభుత్వంపై ఆర్థిక భారం పెరుగుతుందని అన్నారు. ఈ రెండు పథకాలలో రైతులకు ఏది మేలు చేస్తుందో ప్రభుత్వం ఆలోచించి, కనీసం ఒక పథకాన్ని సంపూర్ణంగా అమలు చేస్తే మంచిదని సూచించారు. ఇతర రాష్ట్రాల్లో పండిన ధాన్యాన్ని ప్రభుత్వాలు కొనకపోవడంతో అక్కడి రైతులు తెలంగాణకు వచ్చి ఎక్కువ ధరకు అమ్ముకుంటున్నారని, ఇది తెలంగాణ రైతాంగానికి నష్టంగా మారుతోందన్నారు. మంత్రి ఎన్.ఉత్తమ్‌కుమార్ రెడ్డి, ముఖ్యమంత్రి రేవంత్ రెడ్డి కేంద్ర ప్రభుత్వం ధాన్యం కొనుగోలు విషయంలో సహకరించాలని కోరినా ఎలాంటి సహాయం అందలేదని విమర్శించారు. వాస్తవాలను పక్కనబెట్టి ప్రతిపక్షాలు రాజకీయాలు చేయడం తగదని, ప్రజలను రెచ్చగొట్టి ప్రయోజనం పొందాలని చూడవద్దని సూచించారు. కాళేశ్వరం అంశంపై పీసీ ఘోష్ కమిషన్ విషయంలో ఎవరికీ హైకోర్టు క్లీన్ చిట్ ఇవ్వలేదని స్పష్టం చేశారు. సెక్షన్ 8 ప్రకారం నోటీసులు ఇవ్వనందున కెటి రామారావు, కల్వకుంట్ల చంద్రశేఖర్ రావుపై చర్యలకు ఉపక్రమించవద్దని మాత్రమే హైకోర్టు తెలిపిందన్నారు. యువత రాజకీయాల్లోకి రావాలని, వారికి అవకాశాలు కల్పించాలని తాను కోరుకుంటున్నానని చెప్పారు. తాను పోటీ చేసే విషయం అప్పటి రాజకీయ పరిస్థితులను బట్టి నిర్ణయం తీసుకుంటామని గుత్తా సుఖేందర్ రెడ్డి తెలిపారు.

హామీ మేరకు విలీనం చేయాలి

- సిపిఐ మాజీ ఎంపి సయ్యద్ అజీజ్ పాషా డిమాండ్

ప్రజాపక్షం/హైదరాబాద్: ఎన్నికలకు ముందు కాంగ్రెస్ పార్టీ ఇచ్చిన హామీ మేరకు టిజి ఆర్టిసిని వెంటనే ప్రభుత్వంలో విలీనం చేయాలని సిపిఐ మాజీ ఎంపి, టిజిఎస్‌ఆర్టిసి ఉద్యోగుల సంఘం మాజీ అధ్యక్షులు సయ్యద్ అజీజ్ పాషా డిమాండ్ చేశారు. సమ్మె కారణంగా నిత్యం ప్రయాణించే 65 లక్షల మంది ప్రజలు అధిక ఛార్జీలు చెల్లిస్తూ ప్రైవేటు బస్సులు, ఇతర వాహనాలలో ప్రయాణించాల్సిన పరిస్థితి ఏర్పడిందని ఆయన ఒక ప్రకటనలో తెలిపారు. తెలంగాణ రాష్ట్ర ఏర్పాటుకు 92 ఏళ్ల ముందే 'రోడ్డు రవాణా విభాగం'గా స్థాపించబడిన ఆర్టిసికి సంబంధించి, ప్రత్యేక తెలంగాణ రాష్ట్ర సాధన కోసం ఉద్యోగులు చేపట్టిన నిరవధిక సమ్మె రూపంలో లభించిన అచంచల మద్దతు గురించి ప్రస్తుత ప్రభుత్వానికి పూర్తి అవగాహన ఉందన్నారు. ఆంధ్రప్రదేశ్ ప్రభుత్వం ఇప్పటికే ఆర్టిసి విలీన ప్రక్రియను పూర్తి చేసిందని, తెలంగాణాలో ఈ నిర్ణయం అమలు చేయడంలో ఎందుకు జాప్యం చేస్తోందని ఆయన ప్రశ్నించారు.

సైబరాబాద్ మున్సిపల్ కార్పొరేషన్
మియాపూర్ సర్కిల్-48 : ఎస్ఎల్‌పి జోన్

Quotation Notice No. ENG-01/GHMC/CIR-48/2026-27, తేది: 24.04.2026

ఈవెంట్స్: మియాపూర్ సర్కిల్-48 సర్కిల్ కార్యాలయం (CMC ఆఫీసు భవనం)లో ప్రీకాస్ట్ స్లాబును సరఫరా చేయడం కోసం కొటేషన్లు ఆహ్వానించబడుతున్నాయి, తేది & సమయం: 25.04.2026 మ.2.00గం.ల నుండి 02.05.2026 మ.2.00గం.ల వరకు, సంప్రదించవలసిన అధికారి చిరునామా: ఎగ్జిక్యూటివ్ ఇంజనీర్, మియాపూర్ సర్కిల్-48, ఎస్ఎల్‌పి జోన్, సిఎంసి.

సం/- ఎగ్జిక్యూటివ్ ఇంజనీర్, మియాపూర్ సర్కిల్-48, ఎస్ఎల్‌పి జోన్, సిఎంసి.

DIPR R.O. No. : 1385-PP/CL/ADVT/2026-27, Date: 24-04-2026

హిల్ట్ పాలసీ అమలు ప్రజాస్వామ్య పద్ధతిలోనే

డిప్యూటీ సిఎం భట్టి విక్రమార్క

ప్రజాపక్షం/హైదరాబాద్ : రాష్ట్ర అభివృద్ధి, నగర పురోగతే లక్ష్యంగా ప్రభుత్వం తీసుకొచ్చిన హైదరాబాద్ ఇండస్ట్రియల్ ల్యాండ్స్ ట్రాన్స్ఫర్మేషన్ పాలసీ (హిల్ట్)ని ప్రజాస్వామ్య పద్ధతిలో అమలు చేస్తామని డిప్యూటీ సిఎం భట్టి విక్రమార్క మల్లు స్పష్టం చేశారు. అన్ని వర్గాల అభిప్రాయాలను పరిగణనలోకి తీసుకుంటూ పారదర్శకంగా ముందుకు వెళ్తామని ఆయన తెలిపారు. సచివాలయంలో శుక్రవారం నిర్వహించిన రెవెన్యూ రిసోర్స్ మొబిలైజేషన్ క్యాబినెట్ సబ్ కమిటీ సమావేశంలో ఈ అంశంపై సమగ్ర చర్చ జరిగింది. సమావేశానికి డిప్యూటీ సిఎం భట్టి విక్రమార్కతో పాటు మంత్రులు ఉత్తమ్‌కుమార్ రెడ్డి, శ్రీధర్ బాబు, జూపల్లి కృష్ణారావు హాజరయ్యారు. ఇండస్ట్రియల్ ఎస్టేట్స్ ప్రతినిధులు కూడా పాల్గొని తమ అభిప్రాయాలను వెల్లడించారు. పర్యావరణ కాలుష్యం పెరుగుతున్న నేపథ్యంలో కాలుష్యకారక పరిశ్రమలను ఔటర్ రింగ్ రోడ్ అవతలికి తరలించే అంశంపై చర్చ జరిగింది. అయితే, ఎవరినీ ఇబ్బంది పెట్టే ఉద్దేశం లేదని, నగరం–రాష్ట్ర అభివృద్ధే ప్రభుత్వ ధ్యేయమని డిప్యూటీ సిఎం స్పష్టం చేశారు. అన్ని ఇండస్ట్రియల్ అసోసియేషన్లతో చర్చించి హిల్ట్ పాలసీ అమలును వేగవంతం చేస్తామని తెలిపారు. అన్‌డెవలప్డ్ ల్యాండ (యుడిఎల్)పాలసీ కింద కేంద్ర–రాష్ట్ర ప్రభుత్వాలు, పరిశ్రమల ప్రతినిధులు కలిసి భూములను అభివృద్ధి చేయాలని సూచించారు. ఒఆర్ఆర్ఆర్ఆర్ మధ్య ప్రత్యేక పారిశ్రామిక పార్కులు ఏర్పాటు చేయాలన్న ప్రతిపాదనలను ప్రభుత్వం స్వాగతిస్తోందని, వాటిపై పరిశీలించి నిర్ణయం తీసుకుంటామని తెలిపారు. మరోవైపు, రాష్ట్రంలో పరిశ్రమలు అభివృద్ధి చెందడంతో పాటు కాలుష్యం తగ్గేలా హిల్ట్ పాలసీ రూపొందించామని మంత్రి శ్రీధర్ బాబు తెలిపారు. కొత్త ఇండస్ట్రియల్ పాలసీలో కార్మికులకు డార్మెటరీలు తప్పనిసరి చేసినట్లు వెల్లడించారు.

పరిశ్రమల ప్రతినిధుల అభిప్రాయాలు..

హిల్ట్ పాలసీని స్వాగతిస్తున్నామని చర్లపల్లి ఇండస్ట్రీస్ అసోసియేషన్ అధ్యక్షుడు శ్రీనివాస్ రెడ్డి తెలిపారు. కన్వర్షన్ చార్జీలను తగ్గించాలని, పాలసీ అమలుకు ఆరు నెలల గడువు ఇవ్వాలని కోరారు. ఒఆర్ఆర్ బయట ఏర్పాటు చేసే పారిశ్రామిక పార్కుల్లో కనీస వసతులు కల్పించాలని సూచించారు.ఉప్పల్, జీడిమెట్ల ఇండస్ట్రియల్ ఏరియాల ప్రతినిధులు కూడా పాలసీకి మద్దతు తెలుపుతూ, పారిశ్రామికవేత్తలకు అనుకూలంగా మార్పులు చేయాలని కోరారు.

భూముల విలువలు – మే నుంచి అమలు..

సవరించిన భూముల మార్కెట్ విలువలను మే మొదటి వారం నుంచే అమల్లోకి తీసుకురావాలని సబ్ కమిటీ రిజిస్ట్రేషన్ శాఖకు ఆదేశించింది. రాష్ట్ర ఆదాయాన్ని పెంచే నిర్ణయాలను కచ్చితంగా అమలు చేయాలని, నిర్లక్ష్యం చేస్తే చర్యలు తప్పవని డిప్యూటీ సిఎం హెచ్చరించారు. సమావేశంలో చీఫ్ సెక్రటరీ రామకృష్ణారావు, ఆర్థిక శాఖ ప్రధాన కార్యదర్శి సందీప్ కుమార్ సుల్తానియా తదితర ఉన్నతాధికారులు పాల్గొన్నారు.

పూర్తి సామర్థ్యంతో సత్తుపల్లి సిహెచ్‌పి నుండి

బొగ్గు రవాణాకు ఏర్పాట్లు

రోజుకు 50 వేల టన్నుల వరకు బొగ్గు రవాణా జరపాలి

సమీక్షా సమావేశంలో సింగరేణి సిఎండి డాక్టర్ బుద్ధప్రకాష్ జ్యోతి ఆదేశం

ప్రజాపక్షం/హైదరాబాద్ : ఏడాదికి కోటి టన్నులకు పైగా బొగ్గు రవాణా జరుపుతున్న జెవిఆర్ కోల్ హ్యాండ్లింగ్ ప్లాంట్‌లో సాంకేతిక సమస్యలను అధిగమించి ఈ ప్లాంట్ నుండి పూర్తి స్థాయిలో బొగ్గు రవాణా జరిగే విధంగా చూడాలని, సగటున రోజుకు 45 నుండి 50 వేల టన్నుల బొగ్గు రవాణా చేయాలని సింగరేణి చైర్మన్, మేనేజింగ్ డైరెక్టర్ (సిఎండి) డాక్టర్ బుద్ధ ప్రకాష్ జ్యోతి సంబంధిత అధికారులను ఆదేశించారు. అలాగే ఒడిశా లోని నైనీ బ్లాక్ నుండి ఏడాది 60 లక్షల టన్నుల బొగ్గు ఉత్పత్తి సాధించాలని, బొగ్గు రవాణాలో తలెత్తిన అవరోధాలను అధిగమించాలని, స్థానిక ప్రభుత్వ అధికారులు, ప్రజల సహకారంతో లక్ష్యాలు సాధించాలన్నారు. హైదరాబాద్ సింగరేణి భవన్‌లో శుక్రవారం ఆయన ఈ రెండు కీలక అంశాలపై ఉన్నతాధికారులు, సంబంధిత అధికారులతో సమీక్షించారు. సత్తుపల్లి ఏరియాలో గల జెవిఆర్2 ఓపెన్ కాస్ట్ గని నుండి ఈ ఆర్థిక సంవత్సరం 11 మిలియన్ టన్నుల బొగ్గును, కిష్టారం ఓపెన్ కాస్ట్ గని నుండి 24లక్షల టన్నుల బొగ్గు ఉత్పత్తి లక్ష్యంగా పెట్టుకున్నామని, సగటున రోజుకు సుమారు 45 నుండి 50 వేల టన్నుల బొగ్గు జెవిఆర్ సిహెచ్‌పి నుండి వినియోగదారులకు రవాణా జరపాల్సిన అవసరం ఉంటుందని, కనుక సిహెచ్‌పిని పూర్తి స్థాయిలో వినియోగంలోకి తీసుకురావడానికి తగు చర్యలను చేపట్టాలని చైర్మన్ ఆదేశించారు. సమావేశంలో సింగరేణి సంస్థ డైరెక్టర్లు ఎల్.వి సూర్యనారాయణ (ఆపరేషన్స్), కె.వెంకటేశ్వర్లు, (ప్లానింగ్,ప్రాజెక్ట్స్), ఎం.తిరుమలరావు (ఈ అండ్ ఎం), ఎగ్జిక్యూటివ్ డైరెక్టర్ బి.వెంకన్న (కోల్ మూమెంట్), జనరల్ మేనేజర్ టి.శ్రీనివాస్ (మార్కెటింగ్, కోఆర్డినేషన్) పాల్గొన్నారు.

కమ్యూనిస్టులపై విమర్శలు చేయడం ద్వారా

కేంద్ర నాయకత్వానికి దగ్గరవ్వాలనే ప్రయత్నం

ప్రజాపక్షం/హైదరాబాద్ : తమిళనాడు ఎన్నికల ప్రచారంలో సందర్భం లేకపోయినా 'కమ్యూనిజం లేదు, సోషలిజం లేదు, కేపిటలిజం లేదు. ఉన్నది టూరిజం మాత్రమే' అని ఎపి సిఎం నారా చంద్రబాబు నాయుడు కమ్యూనిస్టులపై విమర్శలు చేయడం ద్వారా కేంద్ర నాయకత్వానికి దగ్గరవ్వాలనే ప్రయత్నంగా కనిపిస్తోందని సిపిఐ జాతీయ కంట్రోల్ కమిషన్ చైర్మన్ డాక్టర్ కె.నారాయణ అన్నారు.

కమ్యూనిజంపై అనేక మంది విమర్శలు చేశారని, కానీ సోషలిజానికి ప్రత్యామ్నాయం ఏమిటో స్పష్టంగా చెప్పినవారు లేరని, ఆ సమాధానం తనకే తెలుసని చంద్రబాబు భావించడం విచిత్రమని ఆయన పేర్కొన్నారు. తమిళనాడు రాష్ట్రంలో అసలు పోటీ డిఎంకె కూటమి, ఎఐఎడిఎంకె కూటమి మధ్య జరుగుతోందని, ఎన్నికల ప్రచారంలో ఎన్‌డిఎ తరఫున పాల్గొంటూ కమ్యూనిస్టులపై అసందర్భమైన, వెటకార వ్యాఖ్యలు చేయడం పట్ల డాక్టర్ నారాయణ తీవ్ర అభ్యంతరం వ్యక్తం చేశారు. ఈ మేరకు శుక్రవారం ఆయన ఒక ప్రకటన విడుదల చేశారు. "భారత రాజకీయాల్లో ప్రాంతీయ పార్టీలను పరిశీలిస్తేజమ్మూ కాశ్మీర్ నుండి తమిళనాడు వరకుసాధారణంగా ప్రాధాన్యత క్రమం ఇలా ఉంటుంది: మొదట కుటుంబం, తర్వాత రాష్ట్ర ప్రజలు, చివరగా దేశ సమస్యలు. ఈ నేపథ్యంలో తన కుమారుడిని ముఖ్యమంత్రిగా చేయాలని ఆశపడటం సహజమే. అదనంగా, తర్వాత చంద్రబాబు ఏం చేయాలి? ఖాళీగా కూర్చుంటే రాజకీయంగా వెనుకబడిపోతారు. ఆరోగ్యం అనుమతించేంత వరకు రాజకీయంగా చురుకుగా ఉండాలని భావిస్తారు. ప్రధాని మోదీ పదవి నుంచి దిగే పరిస్థితి కనిపించడంలేదు. ఒకే దేశం, ఒకే ఎన్నికలు అనే ఆలోచన కూడా ముందుకు వస్తోంది. భవిష్యత్తులో అధ్యక్ష పద్ధతి వస్తే అప్పుడు ప్రధానమంత్రి ఎవరు? ఆ స్థానంపై కూడా చంద్రబాబు దృష్టి ఉండవచ్చు. ఆ స్థాయికి చేరుకోవాలంటే రాజకీయ కసరత్తులు అవసరం.

అందులో భాగంగానే అసందర్భంగా కమ్యూనిస్టులపై వ్యాఖ్యలు చేశారు" అని డాక్టర్ నారాయణ ఒక ప్రకటనలో తెలిపారు. విద్యార్థి ఉద్యమ కాలం నుంచి పరిచయం ఉన్న వ్యక్తి చంద్రబాబు ప్రధానమంత్రి అయినా తనకు సంతోషమేనన్నారు. చంద్రబాబుకు అపారమైన రాజకీయ అనుభవం ఉందని, వేలాది పుస్తకాలు చదివిన మేధావులు ఉన్నారని, అయితే సమాజాన్ని సమగ్రంగా అర్థం చేసుకున్న వారు చాలా తక్కువన్నారు.

భూపరిశోధన (సాయిలు టెస్ట్) భాగస్వామ్యం కావాలి

ప్రజాపక్షం/హైదరాబాద్ : ఎస్.ఎల్.బి.సి పునరుద్ధరణ పనుల పురోగతితో పాటు కాళేశ్వరం ఎత్తిపోతల ప్రాజెక్ట్‌లో భాగమైన మెడిగడ్డ, అన్నారం, సుందిళ్ల బ్యారేజ్‌ల పునరుద్ధరణ నిమ్మితం ఎన్.జి.ఆర్.ఐ ఆధ్వర్యంలో భూపరిశోధన (సాయిలు టెస్ట్) భాగస్వామ్యం కావాలని నీటిపారుదల శాఖ మంత్రి ఎన్.ఉత్తమ్ కుమార్‌రెడ్డి అన్నారు. దేశీయ,అంతర్జాతీయ సంస్థల నుండి ఆధునిక పరిజ్ఞానంతో కూడిన యంత్రాంగాన్ని సమీకరించి, రెండు వైపులా నెలకు 200 మీటర్ల వరకు తవ్వకాలు చేయాలన్నదే ప్రభుత్వ సంకల్పమని మంత్రి ఉత్తమ్ కుమార్ రెడ్డి స్పష్టం చేశారు. 'శ్రీశైలం ఎడమ గట్టు కాలువ సొరంగ మార్గం' తవ్వకాలలో అనుసరించాల్సిన భద్రతా ఏర్పాట్ల విషయంలో 'నేషనల్ జియోఫిజికల్ రీసెర్చ్ ఇన్‌స్టిట్యూట్' (ఎన్‌జిఆర్ఐ) రూపొందించిన 'సమగ్ర నివేదిక'ను హైదరాబాద్‌లోని డాక్టర్ బి.ఆర్.అంబెడ్కర్ సచివాలయంలో మంత్రి కెప్టెన్ ఎన్.ఉత్తమ్ కుమార్ రెడ్డికి 'ఎన్‌జిఆర్ఐ ప్రధాన శాస్త్ర వేత్త సత్యనారాయణ శుక్రవారం అందజేశారు. ఈ సందర్భంగా మంత్రి ఉత్తమ్ కుమార్ రెడ్డి ఎన్‌జిఆర్ఐ సంస్థను అభినందించారు. అనంతరం సమీక్షా సమావేశం నిర్వహించారు.ఈ సమావేశంలో నీటి పారుదల శాఖ ఇ ఎన్ సి రమేష్ బాబు, సొరంగ మార్గం తవ్వకాల నిపుణుడు పరిక్షిత్ మెహ్రా,ఎన్.జి.ఆర్.ఐ శాస్త్రవేత్త సత్యనారాయణ తదితరులు పాల్గొన్నారు. ఈ సందర్భంగా ఉత్తమ్ కుమార్ రెడ్డి మాట్లాడుతూ ఎస్.ఎల్.బి.సి సొరంగ మార్గం తవ్వకాల సమయంలో జరిగిన దురదృష్టకర సంఘటన పునరావృతం కాకుండా ఉండేందుకే, తవ్వకాల సమయంలో అనుసరించాల్సిన భద్రతా ప్రమాణాలపై ఎన్.జి.ఆర్.ఐ సమగ్రంగా సర్వే నిర్వహించిందని వివరించారు. తవ్వకాల సమయంలో ముందస్తుగా ప్రమాదవకాశాలను గుర్తించేందుకు వీలుగా ఈ సంస్థ సీస్మిక్ ఇమేజింగ్,ఎలక్ట్రికల్ రెసిస్టివిటి టొమోగ్రఫీ వంటి ఆధునిక సాంకేతిక పరిజ్ఞానాన్ని వినియోగించామన్నారు. సొరంగ మార్గం తవ్వకాలలో కార్మికుల భద్రత అంశాన్ని రాష్ట్ర ప్రభుత్వం మొదటి ప్రాధాన్యత అంశంగా పెట్టుకుందన్నారు. అందుకు తగినట్టుగానే ఎన్‌జిఆర్ఐ శాస్త్రవేత్తల మార్గదర్శనానికి అనుగుణంగానే సొరంగ మార్గాల తవ్వకాలు ఉంటాయని వివరించారు. ఎన్‌జిఆర్ఐ రూపొందించిన నివేదిక లో స్ట్రెస్‌జోన్‌లు,నీటి ఊరటలతో పాటు సొరంగ మార్గంపై భాగం తదితర అంశాలపై ఎన్‌జిఆర్ఐ శాస్త్రవేత్తలు సమగ్రంగా అధ్యయనం చేపట్టారని ఆయన తెలిపారు. ఎలక్ట్రిక్ లోడర్లు,భారీ దంపర్ల తోడ్పాటుతో ఇప్పటి వరకు 151.50 మీటర్ల తవ్వకాలు పూర్తయిందని ఉత్తమ్ కుమార్ రెడ్డి తెలిపారు.

'ఆధార్ కార్డు' మంజూరుకు చిన్నారెడ్డి భరోసా

ప్రజాపక్షం/హైదరాబాద్ : ఉన్నత చదువులు, హాస్టల్లో అడ్మిషన్‌కు, బ్యాంకు సహా ఇతర అవసరాలకు ఆధార్ కార్డు తప్పనిసరి కావడంతో చిన్నారి సాయి కృప భవితవ్యం ఆధార్ కార్డు లేకపోవడంతో ప్రశ్నార్థకంగా మారింది. దీంతో ఆ చిన్నారి ఆధార్ కార్డు కోసం శుక్రవారం మహాత్మా జ్యోతిబా పూలే ప్రజా భవన్ లో జరిగిన సిఎం ప్రజావాణిని ఆశ్రయించింది. చిన్నారి సాయి కృప పరిస్థితిని అర్థం చేసుకున్న 'సిఎం ప్రజావాణి'ఇన్‌చార్జ్ , రాష్ట్ర ప్రణాళికా సంఘం వైస్ చైర్మన్ డాక్టర్ జి.చిన్నారెడ్డి ,ఆ చిన్నారి తల్లిదండ్రుల బర్త్ సర్టిఫికెట్ లో ఉన్న లోపాలను సరిదిద్ది ఆధార్ కార్డు మంజూరుకు చర్యలు తీసుకోవాలని జిహెచ్ఎంసి అధికారులను ఆదేశించారు. దీంతో చిన్నారి సాయి కృప తల్లిదండ్రులు లాజర్, వినోద బర్త్ సర్టిఫికెట్ లో ఇంటిపేరు ' ఎస్ ' అని నమోదు కాగా ' ఎం ' అని మార్చితే తప్ప చిన్నారికి ఆధార్ కార్డు లభించదు. చిన్నారి సాయి కృప కర్మన్ ఘాట్ ప్రాంతంలోని నందనవనం ప్రభుత్వ పాఠశాలలో నాలుగవ తరగతి చదువుతోంది. చిన్నారి తల్లిదండ్రులు భవన నిర్మాణ కార్మికులు. చిన్నారి భవితవ్యం ఆధార్ కార్డుతో ముడిపడి ఉంది. ప్రజావాణి కార్యక్రమంలో అదనపు కలెక్టర్ సూర్య ప్రకాష్, ఎపిసి ఉమేందర్, ఎన్.ఆర్.ఐ. సలహా మండలి వైస్ చైర్మన్ మంద భీం రెడ్డి, వివిధ శాఖల అధికారులు పాల్గొన్నారు.

ప్రతి పంటనూ కేంద్రమే కొనుగోలు చేయాలి

వ్యవసాయ శాఖ మంత్రి తుమ్మల నాగేశ్వర్ రావు

ప్రజాపక్షం/హైదరాబాద్ : కనీస మద్దతు ధర (ఎంఎస్‌పి) ప్రకటించిన ప్రతి పంటనూ కేంద్ర ప్రభుత్వమే కొనుగోలు చేయాలని వ్యవసాయ శాఖ మంత్రి తుమ్మల నాగేశ్వర్ రావు డిమాండ్ చేశారు.ఎంఎస్‌పి ప్రకటించి పంటలను కొనుగోలు చేసే బాధ్యతలను రాష్ట్రాలపైనే వేస్తుందని, రైతుల వద్ద నుండి రాష్ట్ర ప్రభుత్వం మద్దతు ధరకు కొనుగోలు చేయడంతో ప్రభుత్వంపైన ప్రతి సంవత్సరం రూ 2 వేల నుండి రూ 3వేల కోట్లు వరకు అదనపు భారం పడుతుందని, అయినప్పటికీ కేంద్రం నుండి ఎలాంటి సహాకారాలు అందడం లేదని ఆరోపించారు. 'వచ్చే ఖరీఫ్ సీజన్' కోసం అందుబాటులో ఉంచాల్సిన వరి రకాల ఎంపిక, విత్తన లభ్యత, సాగు ప్రణాళిక'పై వ్యవసాయశాఖ యూనివర్సిటీ శాస్త్రవేత్తలు,వ్యవసాయశాఖ అధికారులతో మంత్రి తుమ్మల నాగేశ్వర్ రావు హైదరాబాద్‌లోని సచివాలయంలో శుక్రవారం సమీక్ష నిర్వహించారు. ఈ సమావేశంలో వ్యవసాయ శాఖ కమిషన్ చైర్మన్ ఎం.కోదండ రెడి,కమిషన్ సభ్యులు తదితరులు పాల్గొన్నారు. వ్యవసాయ శాఖ అధికారులు వచ్చే ఖరీఫ్ సీజన్ కోసం బిపిటి 5024, ఆర్ఎన్ఆర్15048,హెచ్ఎంటి సొనా,, జై శ్రీరామ్, కెఎన్ఎం1638, డబ్ల్యు జి ఎల్ 44, డబ్ల్యు జి ఎల్ 962, జెజిఎల్1798,మరి కొన్ని సన్న రకాలను సిద్ధం చేసినట్టు అధికారులు మంత్రికి వివరించారు. గత సంవత్సరం 33 రకాల సన్న రకాలను అందుబాటులో ఉంచడం ద్వారా అమ్మకాల సందర్భంలో రైతులు ఇబ్బందులను ఎదుర్కొన్నారని, కొన్నింటికి బోనస్ కూడా రాకుండా ఇబ్బందులు పడ్డారనే విషయం ప్రభుత్వం దృష్టికి వచ్చిందని మంత్రి తుమ్మల నాగేశ్వర్ రావు తెలిపారు.

ఓటరు జాబితా మ్యాపింగ్ ప్రక్రియ వేగవంతం

అదనపు సిఇఒ వాసం వెంకటేశ్వర్ రెడ్డి

ప్రజాపక్షం/హైదరాబాద్ : ఓటరు జాబితాలో అర్హులైన వారందరిని అనుసంధానించే ప్రక్రియను అత్యంత ప్రాధాన్యతతో పూర్తి చేయాలని రాష్ట్ర అదనపు సిఈఓ వాసం వెంకటేశ్వర్ రెడ్డి అధికారులను ఆదేశించారు. పటాన్‌చెరు ఎంపిడిఓ కార్యాలయ మీటింగ్ హాల్లో శుక్రవారం నిర్వహించిన సర్ సమీక్షా సమావేశంలో ఆయన పాల్గొన్నారు. పట్టణ ప్రాంత నియోజకవర్గాల్లో ఓటర్ల మ్యాపింగ్ ప్రక్రియ నెమ్మదిగా సాగడంపై ఆయన అసహనం వ్యక్తం చేశారు. ఈ సందర్భంగా ఆయన మాట్లాడుతూ బిఎల్ఓలు ప్రతి ఇంటికీ వెళ్లి ఓటర్ల వివరాలను సేకరించాలన్నారు. మ్యాపింగ్ ప్రక్రియను వారం రోజుల్లోగా పూర్తి చేయాలన్నారు. వివిధ రాజకీయ పార్టీలకు చెందిన బిఎల్ఏల సహాయం తీసుకోవడంతో పాటు, రెసిడెన్షియల్ కాలనీల వాసులతో సమావేశాలు నిర్వహించి అందరూ మ్యాపింగ్ అయ్యేలా చూడాలని సూచించారు.

'యుజిసి సవరణ నిబంధనలు–2026' వల్ల విద్యా వ్యవస్థలో రాష్ట్ర ప్రభుత్వాల భాగస్వామ్యం

ప్రజాపక్షం/హైదరాబాద్ : రాష్ట్రంలోని 'డీమ్డ్ టు బి' విశ్వవిద్యాలయాల నిర్వహణ, విస్తరణలో రాష్ట్ర ప్రభుత్వ పాత్రను మరింత బలోపేతం చేస్తూ యూనివర్సిటీ గ్రాంట్స్ కమిషన్ (యుజిసి) తీసుకొచ్చిన కొత్త సవరణ నిబంధనలపై తెలంగాణ రాష్ట్ర ఉన్నత విద్యామండలి (టిజిసిహెచ్ఇ) హర్షం వ్యక్తం చేసింది. ఈ ఏడాది ఏప్రిల్ 21న నోటిఫై చేసిన 'యుజిసి సవరణ నిబంధనలు–2026' వల్ల విద్యా వ్యవస్థలో రాష్ట్ర ప్రభుత్వాల భాగస్వామ్యం పెరుగుతుందని ఉన్నత విద్యామండలి కార్యదర్శి ప్రొఫెసర్ శ్రీరామ్ వెంకటేశ్ శుక్రవారం ఒక ప్రకటన విడుదల చేశారు. ఏదైనా సంస్థను డీమ్డ్ విశ్వవిద్యాలయంగా గుర్తించాలన్నా లేదా కొత్తగా ఆఫ్‌క్యాంపస్ సెంటర్లను ఏర్పాటు చేయాలన్నా ఇకపై రాష్ట్ర ప్రభుత్వం నుంచి 'నో ఆబ్జెక్షన్ సర్టిఫికెట్' తీసుకోవడం తప్పనిసరి చేశారని, అలాగే ప్రభుత్వ నిధులు పొందే డీమ్డ్ వర్సిటీల్లో ఛాన్సలర్ నియామకం, వైస్‌ఛాన్సలర్ల ఎంపిక ప్రక్రియలో (సెర్చ్ కమిటీ) రాష్ట్ర ప్రభుత్వానికి, రాజ్యాంగబద్ధమైన అధికారులకు భాగస్వామ్యం కల్పించినట్లు వివరించారు. గతంలో మాదిరిగా నేరుగా డీమ్డ్ హోదా ఇవ్వకుండా, ముందుగా 'లెటర్ ఆఫ్ ఇంటెంట్' జారీ చేస్తారని, నిర్ణీత గడువులోగా అన్ని ప్రమాణాలు పాటిస్తేనే పూర్తిస్థాయి గుర్తింపు లభిస్తుందని పేర్కొన్నారు. విద్యార్థుల ప్రయోజనాలు కాపాడటం, రిజర్వేషన్ల అమలు, నాణ్యమైన విద్యా ప్రమాణాలను పర్యవేక్షించడంలో రాష్ట్ర ప్రభుత్వానికి ఇకపై స్పష్టమైన అధికారం ఉండనుంది. గత కొంతకాలంగా డీమ్డ్ వర్సిటీల విస్తరణ, ప్రవేశాల విషయంలో రాష్ట్ర ప్రభుత్వంతో సంప్రదింపులు జరపకపోవడం పట్ల తెలంగాణ రాష్ట్ర ప్రభుత్వం యుజిసికి పలుమార్లు ఫిర్యాదు చేసిందని, విద్యా రంగం ఉమ్మడి జాబితాలో ఉన్నందున, రాష్ట్ర సామాజిక, ఆర్థిక అవసరాలకు అనుగుణంగానే ఈ సంస్థలు ఉండాలని స్పష్టం చేసింది. తాజాగా వచ్చిన సవరణలు ఆర్టికల్ 371డి స్ఫూర్తికి అనుగుణంగా ఉన్నాయని ఉన్నత విద్యా మండలి పేర్కొంది.

సివిల్ సర్వీసెస్ విజేతలకు

డిజిపి శివధర్ రెడ్డి అభినందన

ప్రజాపక్షం/హైదరాబాద్: సివిల్ సర్వీసెస్ 2025 ఫలితాల్లో తెలంగాణ రాష్ట్రం నుండి ఎంపికైన విజేతలను రాష్ట్ర డిజిపి బి. శివధర్ రెడ్డి శుక్రవారం పోలీస్ ఆఫీసర్స్ మెస్ లో జరిగిన కార్యక్రమంలో సన్మానించారు. శాంతిభద్రతల విభాగం డిజిపి మహేష్ ఎం. భగవత్, ఇతర పోలీస్ అధికారులు , విజేతలైన తెలంగాణ రాష్ట్ర అభ్యర్థులు పాల్గొన్నారు. ఈ సందర్భంగా డిజిపి బి. శివధర్ రెడ్డి మాట్లాడుతూ సుమారు 33 ఏళ్ల క్రితం తాను సివిల్ సర్వీసెస్ పరీక్షలు రాసినప్పటి పరిస్థితులకు, ఇప్పటికి చాలా మార్పులు వచ్చాయని పేర్కొన్నారు. ప్రస్తుతం అభ్యర్థుల సంఖ్య విపరీతంగా పెరగడంతో పోటీ అత్యంత కఠినంగా మారిందని, ఇటువంటి తీవ్రమైన పోటీని ఎదుర్కొని విజేతలుగా నిలవడం అభినందనీయమని అన్నారు. విధి నిర్వహణలో ఎంతో బిజీగా ఉన్నప్పటికీ, గత కొన్ని సంవత్సరాలుగా మహేష్ ఎం. భగవత్ ఎంతోమంది ఔత్సాహికులకు మెంటార్‌గా వ్యవహరిస్తూ మార్గదర్శనం చేయడం ప్రశంసనీయమని డిజిపి కొనియాడారు. శాంతిభద్రతల డిజిపి మహేష్ ఎం. భగవత్ మాట్లాడుతూ సివిల్ సర్వీసెస్‌తో పాటు వివిధ కేంద్ర ప్రభుత్వ పోటీ పరీక్షలకు సిద్ధమయ్యే అభ్యర్థులకు తాము నిరంతరం సహకారం అందిస్తున్నామని తెలిపారు.

ఎస్‌సి, ఎస్‌టి సబ్ ప్లాన్ నిధులు వినియోగించాలి

ఎస్‌సి, ఎస్‌టి కమిషన్ చైర్మన్ బక్కి వెంకటయ్య

ప్రజాపక్షం/హైదరాబాద్ : హైదరాబాద్‌లోని బేగంపేట తెలంగాణ టూరిజం ప్లాజాలో తెలంగాణ రాష్ట్ర ఎస్‌సి, ఎస్‌టి కమిషన్ ఆధ్వర్యంలో కీలక సమీక్షా సమావేశం జరిగింది. కమిషన్ చైర్మన్ బక్కి వెంకటయ్య అధ్యక్షతన సభ్యులు కొంకటి లక్ష్మి నారాయణ, జిల్ల శంకర్, రేనికుంట ప్రవీణ్ పాల్గొన్నారు. ఈ సమావేశంలో పురపాలక పరిపాలన శాఖలో రూల్ ఆఫ్ రిజర్వేషన్ (ఆర్ఓఆర్) అమలు, ఎస్‌సి, ఎస్‌టి ఉద్యోగుల బ్యాక్‌లాగ్ ఖాళీల భర్తీ, సబ్ ప్లాన్ నిధుల వినియోగంపై చర్చించారు.

రాష్ట్రంలోని అన్ని మున్సిపల్ కమిషనర్లు, అధికారులు, ఎస్‌సి, ఎస్‌టి సంఘాల ప్రతినిధులు పాల్గొన్నారు. సమీక్ష సందర్భంగా చైర్మన్ కీలక ఆదేశాలు జారీ చేశారు. ఎస్‌సి, ఎస్‌టి ఉద్యోగుల ఖాళీల వివరాలను సమర్పించడం, బ్యాక్‌లాగ్ పోస్టులను ప్రత్యేక డ్రైవ్ ద్వారా భర్తీ చేయడం, పెండింగ్ కారుణ్య నియామకాలను పూర్తి చేయాలని సూచించారు. అవుట్‌సోర్సింగ్ సిబ్బందికి జీతాలు సమయానికి చెల్లించడం, ఈఎస్ఐ, ఈపిఎఫ్ బకాయిలను క్లియర్ చేయడం, పారిశుద్ధ్య కార్మికులకు బీమా సదుపాయం కల్పించడం వంటి అంశాలపై దృష్టి సారించాలన్నారు. ఎస్‌సి, ఎస్‌టి ప్రత్యేక అభివృద్ధి నిధులను ఆలస్యం లేకుండా వినియోగించడంతో పాటు నిధుల మళ్లింపును నివారించాలని సూచించారు. 60 ఏళ్లు పైబడిన పారిశుద్ధ్య కార్మికుల స్థానంలో కుటుంబ సభ్యులకు ఉద్యోగాలు ఇవ్వడం, పబ్లిక్ హెల్త్ వర్కర్‌లకు ఆయుష్మాన్ భారత్ కార్డులు అందించడం, సంఘాల ద్వారా పర్యవేక్షణ బలోపేతం చేయాలని తెలిపారు. ఎస్‌సి, ఎస్‌టి భూముల రక్షణ, పట్టణ సంస్థల ఆదాయ వృద్ధి, పట్టణాభివృద్ధి వేగవంతం చేయాలని చైర్మన్ స్పష్టం చేశారు.

ఆర్‌టిసి డ్రైవర్ శంకర్ గౌడ్ మరణం ప్రభుత్వ హత్యే

కేంద్ర మంత్రి జి.కిషన్ రెడ్డి

ప్రజాపక్షం/హైదరాబాద్ : వరంగల్ జిల్లా నర్సంపేటకు చెందిన ఆర్‌టిసి డ్రైవర్ శంకర్ గౌడ్ మరణం తీవ్ర విషాదానికి గురిచేసిందని కేంద్ర మంత్రి జి.కిషన్ రెడ్డి అన్నారు. శంకర్ గౌడ్ మృతిపట్ల ఆయన సంతాపాన్ని వ్యక్తం చేశారు. ఆర్‌టిసి కార్మికులు తమ న్యాయమైన డిమాండ్‌ల కోసం సమ్మె చేపట్టారని, ప్రభుత్వం ఇచ్చిన హామీలను అమలు చేయకపోవడం వల్ల కార్మికుల్లో నిరాశ, ఆవేదన పెరిగిందన్నారు. చర్చల ద్వారా సమస్యను పరిష్కరించాల్సిన ప్రభుత్వం, కార్మికులను మరింత ఒత్తిడికి గురిచేసి ఇలాంటి దుర్ఘటనలకు కారణమైందని విమర్శించారు. ఇది ముమ్మాటికీ ప్రభుత్వ హత్యే అని ఆయన అన్నారు. ఇప్పటికైనా ప్రభుత్వం తన వైఖరిని మార్చుకుని కార్మిక సంఘాలతో తక్షణ చర్చలు జరపాలని ఆయన డిమాండ్ చేశారు. సమస్యలకు ఆత్మహత్య పరిష్కారం కాదన్నారు. ప్రాణాలు తీసుకోవడం వల్ల కుటుంబాలు నష్టపోతాయని, ఉద్యమం కూడా బలహీనపడుతుందని, ధైర్యం కోల్పోవద్దని కార్మికులకు సూచించారు. మిర్యాలగూడలో ఆత్మహత్యాయత్నం చేసిన మరో డ్రైవర్ రావుల వెంకన్నకు ప్రభుత్వం తక్షణమే మెరుగైన వైద్య సదుపాయాలు కల్పించాలన్నారు. శంకర్ గౌడ్ కుటుంబానికి తగిన సహాయం అందించాలని ఆయన కోరారు. శంకర్ గౌడ్ ఆత్మకు శాంతి చేకూరాలని, కుటుంబ సభ్యులకు ఈ విషాదాన్ని తట్టుకునే ధైర్యం కలగాలని ప్రార్థిస్తున్నట్లు కేంద్ర మంత్రి తెలిపారు.

రైతు సంక్షేమ కమిషన్ ఆధ్వర్యంలో 'సమగ్ర నోట్'

ప్రజాపక్షం/హైదరాబాద్ : రాష్ట్రంలో చిన్నపాటి సాగునీటి వనరుల పునర్వ్యవస్థీకరణ , చెరువుల పరిరక్షణ కమిటీల ఏర్పాటు,చెరువుల మట్టి తొలగింపు అంశాలపైన తెలంగాణ వ్యవసాయ, రైతు సంక్షేమ కమిషన్ ఆధ్వర్యంలో రూపొందించిన 'సమగ్ర నోట్' కమిషన్ చైర్మన్ ఎం.కోదండరెడ్డి బృందం రాష్ట్ర నీటిపారుదల శాఖ మంత్రి ఎన్.ఉత్తమ్ కుమార్ రెడ్డికి శుక్రవారం సమర్పించింది. ఈ కార్యక్రమంలో కమిషన్ సభ్యులు కెవి.నర్సింహా రెడ్డి, భవాని మరికంటి, గడుగు గంగాధర్, సునీల్, రాంరెడ్డి గోపాల్ రెడ్డి,మెంబర్ సెక్రెటరీ గోపాల్ సంబంధిత శాఖల అధికారులు పాల్గొన్నారు. కాగా కమిషన్ చైర్మన్ ఎం.కోదండ రెడ్డి నాయకత్వంలో సాగునీటి శాఖ, వ్యవసాయ శాఖ అధికారులు, వాలంతరి ప్రతినిధులు, నిపుణులతో చెరువుల పరిరక్షణకు స్థిరమైన వ్యవస్థ అవసరమని, నీటి నిల్వ సామర్థ్యాన్ని పెంచేందుకు డిసిల్టింగ్ ప్రాముఖ్యత వంటి అంశాలపై పలు సమావేశాలను నిర్వహించి చర్చించిన విషయం తెలిసిందే. ఈ సమావేశాల్లో జరిగిన చర్చల ఆధారంగా, చెరువుల పరిరక్షణ కమిటీల ఏర్పాటు,డిసిల్టింగ్ కార్యక్రమాల అమలుకు సంబంధించిన సమగ్ర నివేదికను కమిషన్ రూపొందించి, గౌరవ మంత్రివర్యులకు సమర్పిస్తూ తగిన చర్యలు తీసుకోవలసిందిగా కోరింది.

ప్రతిష్టాత్మకంగా 'ప్రజాపాలన- ప్రగతి ప్రణాళిక'

ప్రజాపక్షం/హైదరాబాద్ : రాష్ట్ర భవిష్యత్తును దృష్టిలో ఉంచుకుని,అభివృద్ధి,సంక్షేమ పథకాల అమలులో ప్రజల భాగస్వామ్యాన్ని మరింత పెంచేందుకు 'ప్రజాపాలన ప్రగతి ప్రణాళిక' 99 రోజుల ప్రత్యేక కార్యక్రమాన్ని ప్రభుత్వం ప్రతిష్టాత్మకంగా నిర్వహిస్తోంది. మార్చి 6న ప్రారంభమైన ఈ కార్యక్రమం జూన్ 12 వరకు కొనసాగనుంది.ఈ కార్యక్రమంలో భాగంగా శాఖల వారీగా '10 థీమ్'లతో రాష్ట్ర వ్యాప్తంగా విస్తృత స్థాయిలో కార్యక్రమాలను నిర్వహించనున్నారు. ముఖ్యమంత్రి ఎ.రేవంత్ రెడ్డి ఆకాంక్షలకు అనుగుణంగా ప్రజలను ఆయా కార్యక్రమాల్లో భాగస్వాములను చేసి, థీమ్ ల పట్ల అవగాహన కల్పించనున్నారు. '99 రోజుల ప్రజా పాలన ప్రగతి ప్రణాళిక' కార్యాచరణలో ఇప్పటి వరకు పరిశుభ్రతపైన్ల పరిష్కారం, ఆరోగ్యం, ఆరైవ్ ఆలైవ్ కార్యక్రమాలు విజయవంతంగా జరిగినట్టు ప్రభుత్వ వర్గాలు పేర్కొన్నాయి. ఈ నెల 26 వరకు 'సంక్షేమ' కార్యక్రమాలు జరుగుతున్నాయి. ఈనెల 27వ తేదీ నుంచి మే నెల 2వ తేదీ వరకు పిల్లల భద్రతలో భాగంగా డ్రగ్స్‌కు అడ్డుకట్ట వేసేందుకు ప్రభుత్వం తీసుకుంటున్న చర్యలపై విద్యార్థులు, యువత, తల్లిదండ్రులకు అవగాహన కల్పించనున్నారు. మే 4 నుంచి 10వరకు ప్రజా ప్రభుత్వం అమలు చేస్తున్న రైతు సంక్షేమం, వ్యవసాయాభివృద్ధి, రెవెన్యూ, విద్యుత్, నీటి పారుదల అంశాలపై ప్రత్యేక కార్యక్రమాలు నిర్వహిస్తారు.

'పోరాట దినం'గా ఎఐవైఎఫ్ 67వ ఆవిర్భావ దినోత్సవం

ఉపాధి, విద్య, ఆరోగ్యం హక్కులు సాధించే వరకు ఎఐవైఎఫ్ పోరాటం

ప్రజాపక్షం/హైదరాబాద్ : ఉపాధి, విద్య, ఆరోగ్యం హక్కులు సాధించే వరకు ఎఐవైఎఫ్ పోరాటం కొనసాగుతుందని, దేశ యువత భవిష్యత్తును కార్పొరేట్ దోపిడీ, ప్రభుత్వ ప్రజావ్యతిరేక విధానాలు చీకటిలోకి నెడుతున్న ఈ సమయంలో ఎఐవైఎఫ్ 67వ ఆవిర్భావ దినోత్సవాన్ని 'పోరాట దినం'గా నిర్వహించనున్నట్లు ఎఐవైఎఫ్ ప్రకటించింది. ఇందుకు సంబంధించిన గోడ పత్రికను హైదరాబాద్ హిమాయత్‌నగర్‌లోని సమాఖ్య ఎఐవైఎఫ్ రాష్ట్ర కార్యాలయంలో విడుదల చేశారు. కార్యక్రమంలో ఎఐవైఎఫ్ రాష్ట్ర అధ్యక్షులు వలి ఉల్లా ఖాద్రీ, వర్కింగ్ ప్రెసిడెంట్ నేర్లకంటి శ్రీకాంత్, కార్యదర్శి కల్లూరు ధర్మేంద్ర, ఉపాధ్యక్షులు టి.సత్యప్రసాద్, ఎం.శ్రీమాన్, రాష్ట్ర సమితి సభ్యులు సల్మాన్ బేగ్, షేక్ మహమూద్ పాల్గొన్నారు. ఈ సందర్భంగా వలి ఉల్లా ఖాద్రీ మాట్లాడుతూ శాంతి, అభ్యుదయం, శాస్త్రీయ సోషలిజం అనే మార్గదర్శక సూత్రాలతో దేశాన్ని సమానత్వం, న్యాయం, ప్రజాస్వామ్య విలువల వైపు తీసుకెళ్లడం ఎఐవైఎఫ్ లక్ష్యమన్నారు . నేటి పాలకవర్గాలు కార్పొరేట్ అనుకూల విధానాలతో యువతకు ఉపాధి, విద్య, ఆరోగ్య హక్కులను దోచుకుంటున్నాయని విమర్శించారు. యువజన శక్తి మేల్కొని, హక్కుల కోసం ఐక్యంగా పోరాడాలన్నారు. అందరికీ ఉచిత, నాణ్యమైన విద్యను హక్కుగా అమలు చేయాలని, ప్రజలకు ఉచిత, సమగ్ర ఆరోగ్య సేవలు కల్పించాలని, భగత్ సింగ్ జాతీయ ఉపాధి హామీ చట్టం (బిఎన్ఈజిఎ) వెంటనే అమలు చేయాలని, దేశ సంపదను కార్పొరేట్లకు అప్పగించే ప్రైవేటీకరణ విధానాలను నిలిపివేయాలని డిమాండ్ చేశారు. రాజ్యాంగంపై జరుగుతున్న దాడులను అడ్డుకుని ప్రజాస్వామ్యాన్ని కాపాడాలన్నారు.

ముజ్తబా ఖమేనీ ముఖానికి ప్లాస్టిక్ సర్జరీ?

సైనిక జనరల్స్ చేతుల్లోకి అధికారం
కీలక నిర్ణయాలన్నీ వారివే
'ది న్యూయార్క్ టైమ్స్' కథనం

న్యూయార్క్: అమెరికా ఇజ్రాయిల్ దాడిలో తీవ్రంగా గాయపడిన ఇరాన్ సుప్రీం లీడర్ ముజ్తబా ఖమేనీ జీవించి ఉన్నప్పటికీ మాట్లాడే పరిస్థితిలో లేరని 'ది న్యూయార్క్ టైమ్స్' కథనం వెల్లడించింది. బయటి ప్రపంచానికి కనిపించకుండా, వినిపించకుండా పాలనలో చురుగ్గా ఉన్నప్పటికీ, దేశంలో అధికారం ఆయన చేతుల్లో నుంచి సైనిక జనరల్స్ వైపు మళ్లిందని ఆ కథనం పేర్కొంది. ముజ్తబా ఖమేనీ కాలికి మూడుసార్లు ఆపరేషన్ జరిగిందని, ప్రస్తుతం కృత్రిమ కాలు కోసం ఎదురు చూస్తున్నారని ఆ కథనం వెల్లడించింది. ఒక చేతికి కూడా శచికిత్స జరగ్గా... అది నెమ్మదిగా కోలుకుంటోంది. అన్నింటికంటే ముఖ్యంగా ముఖం, పెదవులు తీవ్రంగా కాలిపోవడంతో మాట్లాడటం కష్టంగా మారిందని, భవిష్యత్తులో ప్లాస్టిక్ సర్జరీ అవసరమని కథనం వివరించింది. ఈ గాయాల వల్లే ఆయన ప్రజా జీవితానికి దూరంగా ఉంటున్నారు. బలహీనంగా కనిపించడం ఇష్టం లేకే ఈ నిర్ణయం తీసుకున్నారని తెలుస్తోంది. ఆయనకు సందేశాలు చేరవేయడానికి, ఆయన నుంచి ఆదేశాలు స్వీకరించడానికి ఒక ప్రత్యేక వ్యవస్థను ఏర్పాటు చేశారు. చేతితో రాసిన లేఖలను సీల్డ్ కవర్లలో ఉంచి, కార్లు, మోటార్ సైకిళ్లపై మానవహారంలా ఒకరి నుంచి ఒకరికి అందిస్తూ ఆయన రహస్య స్థావరానికి చేరవేస్తున్నారు. ఇజ్రాయిల్ తమను గుర్తించి దాడి చేయొచ్చనే భయంతో సీనియర్ అధికారులు కూడా ఆయన్ను కలవడం లేదని కథనం వెల్లడించింది.

అధికారం జనరల్స్ చేతిలోకి ...

ఖమేనీకి కమ్యూనికేషన్ పరిమితం కావడంతో, దేశంలో అధికారం సైనిక జనరల్స్ చేతుల్లోకి వెళ్లింది. ఇరాన్ ఇస్లామిక్ రివల్యూషనరీ గార్డ్స్ కార్ప్స్ (ఐఆర్‌జీసీ) కమాండర్లు ఇప్పుడు యుద్ధం, దౌత్యం, జాతీయ భద్రత వంటి కీలక అంశాలపై పూర్తి పట్టు సాధించారు. ''ముజ్తబా ఒక బోర్డు డైరెక్టర్‌లా వ్యవహరిస్తుంటే, జనరల్స్ బోర్డు సభ్యులుగా మారి అన్ని నిర్ణయాలు తీసుకుంటున్నారు'' అని మాజీ అధ్యక్షుడు మహమూద్ అహ్మదీనెజాద్ సలహాదారు ఒకరు వ్యాఖ్యానించారు. ఈ మార్పు తో దేశాధ్యక్షుడు మసూద్ పెజెస్కియాన్, విదేశాంగ మంత్రి అబ్బాస్ అరాగ్చీ వంటి పౌర నాయకులు కీలక నిర్ణయాల్లో నామమాత్రంగా మారా రు. వారు కేవలం దేశీయ వ్యవహారాలకే పరిమితమయ్యారు. అమెరికా నావికా దిగ్బంధనం కొనసాగుతున్నప్పుడు చర్చలు వద్దని సైనిక కమాండర్లు వ్యతిరేకించడంతో, అమెరికాతో జరగాల్సిన చర్చలు కూడా విఫలమయ్యాయి. మొత్తంగా ఇరాన్‌లో పాలన మారనప్పటికీ, అధికారం ఒక వ్యక్తి చేతి నుంచి సైనిక కూటమి చేతికి బదిలీ అయిందని, వ్యవస్థలో కీలక మార్పులు చోటుచేసుకున్నాయని న్యూయార్క్ టైమ్స్ కథనం తెలిపింది.

ప్రజల ఐక్యతే శత్రువులను దెబ్బ కొట్టింది

ముజ్తాబా ఖమేనీ

తెహ్రాన్: ఇరాన్ ప్రజల బలమైన ఐక్యత దేశానికి బలంగా మారిందని, అదే శత్రువులకు గట్టి దెబ్బ కొట్టిందని ఇరాన్ సుప్రీం లీడర్ ముజ్తాబా ఖమేనీ పేర్కొన్నారు. ఈ మేరకు 'ఎక్స్' వేదికగా ఓ పోస్టు చేశారు. దేశ ప్రజల్లో ఏర్పడిన ఐక్యత శత్రువుల యత్నాలను భంగం చేసిందని ఆయన తెలిపారు. ఈ ఐక్యతను మరింత బలోపేతం చేయాలంటే కేవలం మాటలు కాదు, కార్యాచరణ అవసరమని సూచించారు. ప్రజలు తమ బాధ్యతలను నిబద్ధతతో నిర్వర్తించడం ద్వారా దేశ ఐక్యత మరింత దఢంగా మారుతుందని తెలిపారు. అదే సమయంలో శత్రు దేశాలు మీడియా ద్వారా ప్రజల మనసులను ప్రభావితం చేయాలని ప్రయత్నిస్తున్నాయని ముజ్తాబా హెచ్చరించారు. ఇలాంటి ప్రచారాలకు లోనవకుండా జాగ్రత్తగా ఉండాలని సూచించారు. దేశ భద్రతను దెబ్బతీయడమే లక్ష్యంగా ఈ విధమైన ప్రచారాలు జరుగుతున్నాయని ఆయన పేర్కొన్నారు. ఇరాన్‌పై అమెరికా, ఇజ్రాయిల్, పాశ్చాత్య దేశాలు ఒత్తిళ్లు, ఆంక్షలు, ప్రచార యుద్ధాలు కొనసాగిస్తున్న నేపథ్యంలో ఈ వ్యాఖ్యలు ప్రాధాన్యం సంతరించుకున్నాయి.

రాజకీయ విభేదాల్లేవు: పెజెష్కియాన్

ఇరాన్‌లో రాజకీయంగా ఎటువంటి విభేదాల్లేవని అధ్యక్షుడు మసూద్ పెజెష్కియాన్ పేర్కొన్నారు. దేశంలో హార్డ్‌లైనర్లు, మోడరేట్లు అనే విభజనలు లేవని స్పష్టం చేశారు. అందరూ ఇరానియన్లుగా, విప్లవ భావజాలంతో ఒకటిగా ఉన్నారని స్పష్టంచేశారు. సుప్రీం లీడర్‌కు పూర్తిగా విధేయతతో దేశ ప్రజలు, ప్రభుత్వం కలిసి పనిచేస్తున్నాయని ఆయన పేర్కొన్నారు. దేశంపై ఎవరైనా దాడి చేయాలనుకుంటే, ఐక్యంగా ఎదుర్కొంటామని హెచ్చరించారు. మరోవైపు ఇరాన్ పార్లమెంట్ స్పీకర్ మహమ్మద్ బాగేర్ ఘాలిబఫ్ కూడా దేశంలో ఎలాంటి విభేదాలు లేవని, అందరూ ఒకే లక్ష్యంతో ముందుకు సాగుతున్నారని స్పష్టం చేశారు. ఇరాన్ ప్రజలు, ప్రభుత్వం మధ్య బలమైన ఐక్యత ఉందన్నారు. సుప్రీం లీడర్ నాయకత్వంలో దేశం బలంగా ఉందని పేర్కొన్నారు. అదేసమయంలో దేశంపై దాడి చేసే వారెవరైనా తమ చర్యలకు పశ్చాత్తాపపడాల్సి వస్తుందని హెచ్చరించారు.

టెహ్రాన్‌లో మళ్లీ పేలుళ్లు?

తెహ్రాన్: రెండు వారాల క్రితం అమల్లోకి వచ్చిన అమెరికా ఇరాన్ కాల్పుల విరమణ ఒప్పందం క్రమంగా బలహీనపడుతున్న తరుణంలో టెహ్రాన్‌లో మళ్లీ తొలిసారిగా పేలుళ్లు జరిగాయంటూ ఇరాన్ మీడియాలో కథనాలు వచ్చాయి. అయితే ఈ దాడుల్లో తమ ప్రమేయం లేదని ఓ అంతర్జాతీయ వార్తా సంస్థకు ఇజ్రాయిల్ అధికార వర్గాలు తెలిపాయి. అంతకుముందు గురువారం ట్రంప్ జారీ చేసిన మరో హెచ్చరిక కూడా గల్ఫ్ సముద్ర జలాల్లో ఉద్రిక్తతలను పెంచింది. హర్మూజ్ జలసంధి మార్గంలో మైన్లను పెడుతున్న ఇరాన్ చిన్నబోట్లను పేల్చేయాలని అమెరికా నౌకాదళాన్ని ఆయన ఆదేశించారు.

అదే జరిగితే, ఇరాన్ సైతం ప్రతిఘటన మొదలుపెట్టే అవకాశాలు ఉంటాయి. అంటే మరోమారు పశ్చిమాసియాలో సైనిక ఉద్రిక్తతలు తారస్థాయికి చేరే ప్రతికూల పరిణామాలు సర్వత్రా కనిపిస్తున్నాయి.

ఇరాన్ బహిష్కృత నేత రెజా పహ్లావిపై దాడి

బెర్లిన్: జర్మనీలోని బెర్లిన్‌లో ఇరాన్ ప్రవాస యువరాజు రెజా పహ్లావిపై దాడి జరిగింది. వెనుక నుంచి ఒకరు ఎర్రటి టమాటో జ్యూస్ విసిరాడు. వెంటనే భద్రతా సిబ్బంది స్పందించి నిందితుడిని పట్టుకున్నారు. ఇందుకు సంబంధించిన వీడియో వైరల్ అవుతోంది. 50ఏళ్లుగా స్వదేశానికి దూరంగా ఉంటు న్న రెజా పహ్లావి ప్రస్తుతం జర్మనీలో పర్యటిస్తున్నారు. ఇరాన్ ప్రభుత్వానికి వ్యతిరేకంగా ఒక ప్రెస్‌మీట్ నిర్వహించిన అనంతరం ఒక భవనం నుంచి బయటకు వచ్చి ఫుట్‌పాత్‌పై నడుచుకుంటూ వెళ్తుండగా... ఇంతలో ఒక ఇరాన్ పౌరుడు వెనుక నుంచి వచ్చి టమాటో జ్యూస్‌తో దాడి చేశాడు. తల వెనుక భాగం, మెడ, బ్లేజర్‌పై పడింది. వెంటనే భద్రతా సిబ్బంది అప్రమత్తమై 65 ఏళ్ల వ్యక్తిని అదుపులోకి తీసుకున్నారు. తెహ్రాన్‌లోని పాలకవర్గంపై ఐరోపా దేశాలు ఒత్తిడి తీసుకురావాలని రెజా పహ్లావి కోరారు. ''యూరప్ చేయగలిగేవి చాలా ఉన్నాయి. కానీ అవి చేయలేదు... ఉరిశిక్షలను ఆపమని ప్రభుత్వంపై మరింత ఒత్తిడి తీసుకురావడం ద్వారా ఏమీ చేయలేదు. రాజకీయ ఖైదీలను విడుదల చేయమని వారిపై ఒత్తిడి తీసుకురావడానికి కూడా ఏమీ చేయలేదు'' అని విమర్శించారు. ఇక జర్మనీ పర్యటనకు ముందు బుధవారం సాయంత్రం ఎక్స్ పోస్ట్‌లో తమ స్వేచ్ఛ కోసం పోరాడుతున్న ఇరానీయులకు స్వరంగా ఉండేందుకు తాను బెర్లిన్‌ను సందర్శిస్తున్నట్లు చెప్పారు.

ఆర్టీసీ కార్మికుల మౌన ప్రదర్శన

రోడ్లపై బైఠాయించి ప్రభుత్వానికి వ్యతిరేకంగా నినాదాలు

ప్రజాపక్షం/హైదరాబాద్

ఆర్‌టిసిలో మూడవ రోజు శుక్రవారం కార్మికుల సమ్మె ఉద్వేగభరితంగా కొనసాగింది. ఒక వైపు ఉద్రిక్తతత, మరోవైపు సహచర కార్మికుడిని కొల్పోయామనే ఉద్వేగంతోనే కార్మికులు సమ్మెను కొనసాగించారు. జెఎసి పిలుపు మేరకు అన్ని డిపోల ముందు ఆర్‌టిసి కార్మికులు మౌన ప్రదర్శనలు నిర్వహించారు.

సమ్మె పట్ల ప్రభుత్వం అనురిస్తున్న వైఖరికి మనస్థాపం చెందిన డ్రైవర్ ఆత్మహత్య పాల్పడి మరణించడంతో ఆర్‌టిసిలో విషాదచ్ఛాయలు నెలకొన్నాయి. బస్ డిపోలు, యూనిట్ల వద్ద మరణించిన శంకర్ గౌడ్ చిత్రపటానికి పూలమాలలు వసి నిశాళులు అర్పిస్తూనే ప్రభుత్వ వైఖరిని నిరసిస్తూ కార్మికులు నిరసన కార్యక్రమాలు నిర్వహించారు. పలు చోట్ల కార్మికులు రోడ్లపై బైఠాయించి ప్రభుత్వానికి వ్యతిరేకంగా నినాదాలు చేశారు. కొన్ని చోట్ల ప్రభుత్వ దిష్టిబొమ్మలు దహనం చేశారు. డ్రైవర్ శంకర్‌గౌడ్ ఆత్మహత్య చేసుకున్న నర్సంపేటలోని డిపోలు, బస్టాండ్ల వద్ద ఉద్రిక్త పరిస్థితి కనిపించింది. ఇదిలా ఉండగా ఆర్‌టిసి హైర్ బస్సులను, కొన్ని ఎలక్ట్రిక్ బస్సులను ప్రైవేటు డ్రైవర్లతో యాజమాన్యం నడిపించింది. వాహనాలు మినహా, మిగతా బస్సులన్నీ డిపోలకే పరిమితమయ్యాయి. రోడ్లపై నడుస్తున్న ఒకటి రెండు బస్సులను కార్మికులు అడ్డుకునేందుకు ప్రయత్నించగా పోలీసులు నిలువరించారు. శంకర్ గౌడ్ అంత్యక్రియలకు హాజరయ్యేందుకు వెళ్ళిన ఆర్‌టిసి యూనియన్ నాయకులను, బిఆర్‌ఎస్ నాయకులను పోలీసులు ఎక్కడికక్కడే అరెస్ట్ చేశారు.

వేతన జీవుల వెతలు

ఔట్ సోర్సింగ్ ఉద్యోగుల ఆవేదన

ప్రజాపక్షం/హైదరాబాద్: తెలంగాణ రాష్ట్రంలోని పలు ప్రభుత్వ శాఖల్లో పనిచేస్తున్న ఔట్‌సోర్సింగ్ ఉద్యోగులకు తగిన వేతనాలు అందకపోవడంతో తీవ్ర ఆర్థిక ఇబ్బందులు ఎదుర్కొంటున్నారని ఉద్యోగ సంఘాలు ఆవేదన వ్యక్తం చేస్తున్నాయి. రిటైర్డ్ ఐఎఎస్ అధికారి సిఆర్.బిస్వాల్ నేతృత్వంలోని పే రివిజన్ కమిషన్ (పిఆర్‌సి) సిఫార్సులు అమలు కాకపోవడం ఇందుకు ప్రధాన కారణమని ఎన్‌హెచ్‌ఎం కాంట్రాక్ట్, ఔట్‌సోర్సింగ్ ఎంప్లాయీస్ యూనియన్ రాష్ట్ర ప్రధాన కార్యదర్శి రామ రాజేష్ ఖన్నా ప్రభుత్వానికి విజ్ఞప్తి చేశారు. సమాన పనికి సమాన వేతనం అనే మౌలిక సూత్రం ఇప్పటికీ అమలు కావడంలేదని, తక్కువ జీతాలతో ఎక్కువ గంటలు పనిచేయాల్సి రావడంతో శారీరక, మానసిక ఒత్తిడి పెరుగుతోందని ఆయన ఆవేదన వ్యక్తం చేశారు. ప్రభుత్వం, ఏజెన్సీ వ్యవస్థల మధ్య చిక్కుకుని నెలల తరబడి జీతాలు ఆలస్యమవుతున్నాయని, కుటుంబ అవసరాల కోసం అధిక వడ్డీకి అప్పులు చేయాల్సి వస్తోందని పేర్కొన్నారు.
జిఎస్‌టి పేరిట గ్రూప్–1, గ్రూప్–2, గ్రూప్–3 ఉద్యోగుల నుంచి నెలకు సుమారు రూ.4 వేల వరకు ఏజెన్సీలు కోతలు పెడుతున్నాయని ఆయన విమర్శించారు.

ప్రిన్సిపల్ సెక్రటరీగా శిఖాగోయల్

(3వ పేజీ తరువాయి)

బదిలీ చేశారు. ఆమె తెలంగాణ సైబర్ సెక్యూరిటీ బ్యూరో, ఫోరెన్సిక్ సైన్స్ ల్యాబ్ డైరెక్టర్‌గా అదనపు బాధ్యతలు కొనసాగించనున్నారు. అదేవిధంగా అదనపు డిజిపి (పర్సనల్) దేవేంద్ర సింగ్ చౌహాన్‌ను విజిలెన్స్ ఎన్‌ఫోర్స్‌మెంట్ డిజిగా నియమించారు. ఎక్సైజ్ ఎన్‌ఫోర్స్‌మెంట్, డ్రగ్స్ కంట్రోల్ అడ్మినిస్ట్రేషన్ డిజిగా ఉన్న షానవాజ్ ఖాసిమ్‌ను మల్టీ జోన్2 ఐజీగా బదిలీ చేయగా, ఆయనకు ఐజి (పర్సనల్) బాధ్యతలు అదనంగా అప్పగించారు. ఎసిబి డైరెక్టర్ డాక్టర్ తరుణ్ జోషిని ఫ్యూచర్ సిటీ పోలీస్ కమిషనర్‌గా నియమించారు. ఏప్రిల్ 30న పదవీ విరమణ చేయనున్న సుధీర్ బాబు స్థానంలో ఆయన బాధ్యతలు చేపట్టనున్నారు.

మల్కాజిగిరి పోలీస్ కమిషనర్ అవినాష్ మొహంతిని ఎక్సైజ్ ఎన్‌ఫోర్స్‌మెంట్ డైరెక్టర్, డ్రగ్స్ కంట్రోల్ అడ్మినిస్ట్రేషన్ డైరెక్టర్‌గా బదిలీ చేయడంతో పాటు, ఎసిబి డైరెక్టర్ బాధ్యతలను కూడా అదనంగా అప్పగించారు. ఇక ఎస్ఐబి ఇంటెలిజెన్స్ ఐజిపి బి. సుమతిని మల్కాజిగిరి పోలీస్ కమిషనర్‌గా నియమించారు. ఇంటెలిజెన్స్ ఐజీ కార్తికేయకు ఎస్ఐబి ఐజిపిగా అదనపు బాధ్యతలు అప్పగించారు. ప్రస్తుతం హోంశాఖ ప్రిన్సిపల్ సెక్రటరీగా విధులు నిర్వహిస్తున్న సివి ఆనంద్ స్థానంలో శిఖాగోయల్‌ను నియమించడంతో కొత్త డిజిపిగా సివి ఆనంద్‌కు లైన్ క్లియర్ అయింది. ప్రస్తుత డిజిపిగా విధులు నిర్వహిస్తున్న బి.శివధర్‌రెడ్డి ఈ నెల 30న పదవీ విరమణ చేయనున్నారు. ఆ తరువాత సివి ఆనంద్‌కు ప్రభుత్వం డిజిపి బాధ్యతలు అప్పగించే అవకాశాలు ఉన్నాయి.

రూ.10 లక్షలు సాయం

(3వ పేజీ తరువాయి)

ఆదుకుంటామని ముఖ్యమంత్రి హామీ ఇచ్చారు. శంకర్ గౌడ్ ఆత్మకు శాంతి చేకూరాలని, కుటుంబ సభ్యులకు ధైర్యం, మనోబలం కలగాలని ప్రార్థించారు. క్షణికావేశంలో తీసుకున్న నిర్ణయం ఆ కుటుంబాన్ని దు:ఖసాగరంలో ముంచిందని తీవ్ర విచారం వ్యక్తం చేశారు. శంకర్ గౌడ్ కుటుంబానికి రూ.10 లక్షల ఆర్థిక సహాయంతో పాటు ఇందిరమ్మ ఇళ్లు, వారి కుటుంబంలో ఒకరికి ఉద్యోగం ఇస్తామని రాష్ట్ర రవాణాశాఖ మంత్రి పొన్నం ప్రభాకర్ ప్రకటించారు.

శంకర్ గౌడ్ బలవన్మరణం అత్యంత బాధాకరం–టిపిసిసి అధ్యక్షులు మహేష్ కుమార్ గౌడ్ : ఆర్‌టిసి డ్రైవర్ శంకర్ గౌడ్ మరణ వార్త పట్ల టిపిసిసి అధ్యక్షులు మహేష్ కుమార్ గౌడ్ దిగ్భ్రాంతి వ్యక్తం చేశారు. ఆత్మహత్యలు సమస్యలకు పరిష్కారం కాదని, చర్చలు చేసి పరిష్కరించుకోవాలని సూచించారు. ఇది ప్రజా ప్రభుత్వం ప్రజల సమస్యల పరిష్కారానికి నిత్యం కృషి చేస్తోందన్నారు. శంకర్ గౌడ్ మరణం తీవ్ర దిగ్భ్రాంతిని కలిగించిందని భువనగిరి ఎంపి చామల కిరణ్ కుమార్ రెడ్డి అన్నారు.

రాష్ట్ర బిసి కమిషన్ విచారం :

ఆర్‌టిసి డ్రైవర్ శంకర్‌గౌడ్ ఆత్మహత్య చేసుకుని మరణించడం పట్ల బిసి కమిషన్ చైర్మన్ జి.నిరంజన్ విచారం వ్యక్తం చేశారు. రాష్ట్ర బిసి కమిషన్ తరపున శంకర్‌గౌడ్‌కు సంతాపం ప్రకటించా రు. ''శంకర్ గౌడ్ మృతిపట్ల సంతాపాన్ని వ్యక్తం చేస్తూ వారి ఆత్మకు శాంతి కలగాలని భగవంతున్ని ప్రార్థిస్తున్నాను. శోకంలో మునిగిన ఆయన కుటుంబ సభ్యులకు ఈ విషాదాన్ని తట్టుకునే శక్తిని భగవంతుడు ప్రసాదించాలని ప్రార్థిస్తున్నాను'' అని చైర్మన్ జి.నిరంజన్ పేర్కొన్నారు. ఆర్‌టిసి ఉద్యోగులు ఎవరూ కూడా ఈ రకమైనటువంటి చర్యలకు పాల్పడి, తమ కుటుంబాలకు అన్యాయం చేయవద్దని ఆయన విజ్ఞప్తి చేశారు.

గుర్తింపు ఎన్నికలకు ఓకే

(3వ పేజీ తరువాయి)

చేయడం పట్ల కృతజ్ఞతలు తెలిపారు. 2019 నుండి నేటి వరకు ఆర్టీసీ కార్మికవర్గం బానిసత్వంలో ఉన్న పరిస్థితి నుండి కార్మికవర్గ కష్టాలకు చలించి ముఖ్యమంత్రి, మంత్రులు స్పందించి విలీన ప్రక్రియను ముందుకు తీసుకు వెళ్లేందుకు ఆదేశాలు జారీచేసినందుకు ధన్యవాదాలు తెలిపారు. 2019 నుంచి కార్మికులపై కేసులు వెంటనే ఎత్తివేయాలన్న ప్రతిపాదనను కూడా ప్రభుత్వం అంగీకరించింది. సమ్మెలో పాల్గొన్న ఔట్‌సోర్సింగ్, కాంట్రాక్టు ఉద్యోగులందరిని విధుల్లోకి తీసుకోవాలన్న ప్రతిపాదనను కూడా ప్రభుత్వం ఆమోదించింది. తక్షణమే సమ్మెను విరమించి కార్మికులంతా విధుల్లోకి చేరాలని జెఎసి తరపున విజ్ఞప్తి చేశారు. ఈ నెల 22వ తేదీన మొదలై మూడు రోజుల పాటు జరిగిన ఆర్‌టిసి కార్మికుల సమ్మె శుక్రవారం రాత్రితో ముగిసింది. ఇక ఆర్‌టిసి సిబ్బంది రైట్ రైట్ అంటూ కార్మికుల సమస్యలపై సమ్మె నోటీసులో ఆర్‌టిసి జెఎసి మొత్తం 32 డిమాండ్లను ఆర్‌టిసి యాజమాన్యం, రాష్ట్ర ప్రభుత్వం ముందుంచింది. వాటిలో ప్రభుత్వంలో ఆర్‌టిసి విలీనానికి, ఆర్‌టిసిలో గుర్తింపు సంఘం ఎన్నికల నిర్వహణకు, కార్మికులకు 11 శాతం పిఆర్‌సి ఇచ్చేందుకు రాష్ట్ర ప్రభుత్వం ఆమోదముద్ర వేసింది. కార్మికులకు చెల్లించాల్సిన ఆర్థికపరమైన లబ్ధిని దశలవారిగా ఇచ్చేందుకు ప్రభుత్వం ఆమోదం తెలిపింది. ఎలక్ట్రిటిక్ బస్సులను ప్రవేశపెట్టిన నేపథ్యంలో గ్రేటర్ హైదరాబాద్‌లో ఉద్యోగుల బదిలీ చేపట్టబోమని మంత్రులు హామీ ఇచ్చారు. కారుణ్య నియామకాలను పర్మినెంట్ చేసేందుకు అంగీకరించారు. మిగిలిన ఇతర సమస్యల పరిష్కారానికి ఆర్‌టిసి యాజమాన్యం అంగీకరించింది. సమ్మె చేస్తున్న ఆర్‌టిసి కార్మిక సంఘాలతో కూడిన జెఎసితో ప్రభుత్వం, అధికారుల కమిటీ సచివాలయంలో శుక్రవారం ఉదయం నుంచి రాత్రి దశలవారీగా దాదాపు 15 గంటల పాటు చర్చలు జరిపింది. తొలుత కార్మికసంఘాలతో అధికారుల కమిటీ రెండో దఫా చర్చలు జరిపింది. అనంతరం మధ్యాహ్నం ఉప ముఖ్యమంత్రి మల్లు భట్టివిక్రమార్క నేతృత్వంలోని మంత్రుల కమిటీ ఆర్‌టిసి జెఎసి ప్రతినిధులతో చర్చలు జరిపింది. ఆర్‌టిసి జెఎసి సమ్మె నోటీసులో సంస్థ యాజమాన్యం ముందు ఉంచిన మొత్తం 32 డిమాండ్లపై వారి మధ్య సుదీర్ఘంగా చర్చలు జరిగాయి. ప్రభుత్వం తరపున డిప్యూటీ సిఎం భట్టి విక్రమార్క, మంత్రులు పొన్నం ప్రభాకర్, దుద్దిళ్ల శ్రీధర్ బాబు, జి.వివేక్ వెంకట్ స్వామి, అడ్లూరి లక్ష్మ ణ్ కుమార్, ప్రభుత్వ ప్రధాన కార్యదర్శి కె.రామకృష్ణ రావు, స్పెషల్ సిఎస్ వికాస్ రాజ్, సందీప్ కుమార్ సుల్తానియా, దాన కిషోర్, ఆర్‌టిసి ఎండి నాగిరెడ్డి పాల్గొన్నారు. ఆర్‌టిసి కార్మిక సంఘాల తరపున జెఎసి చైర్మన్ ఈ.వెంకన్న (ఎంప్లాయీస్ యూనియన్), వైస్ చైర్మన్లు ఎం.థామస్ రెడ్డి (టిఎంయు) కన్వీనర్ ఎండి.మౌలానా (ఎన్ఎంయు), కోకన్వీనర్లు సుద్దాల సురేష్, కత్తుల యాదయ్య, వి.యాదగిరి, వి.ఎస్.రావు, జెఎసి నేతలు ఎస్.బాబు (ఎంప్లాయీస్ యూనియన్), ఈ.అశ్వద్ధామ రెడ్డి (టిఎంయు), కె.హనుమంతు ముదిరాజ్ (టిజెఎంయు) పాల్గొన్నారు. సమావేశం ప్రారంభం కాగానే ఆత్మహత్య చేసుకున్న నర్సంపేట ఆర్‌టిసి డిపో డ్రైవర్ శంకర్ గౌడ్‌కు మంత్రులు, అధికారులు, జెఎసి నేతలు సంతాపం వ్యక్తం చేస్తూ రెండు నిమిషాలు మౌనం పాటించారు.

ఆర్‌టిసిని కాపాడుకోవాల్సిన బాధ్యత అందరిపై ఉంది : డిప్యూటీ సిఎం భట్టి విక్రమార్క

జెఎసితో చర్చల సందర్భంగా తొలుత డిప్యూటీ సిఎం భట్టి విక్రమార్క మాట్లాడుతూ ''ఆర్‌టిసి ప్రజలందరి సంస్థ. దీనిని కాపాడుకోవాల్సిన బాధ్యత మనందరిపై ఉంది. ముఖ్యంగా పేదలు, మహిళలకు రవాణా పరంగా ఉన్న ఏకైక మార్గం ఆర్‌టిసి. వారందరినీ దృష్టిలో పెట్టుకుని, సంస్థను ప్రజలకు మరింత అందుబాటులోకి తెచ్చి నిలబెట్టుకోవాల్సిన సామాజిక బాధ్యత మనపై ఉంది. గత పాలకుల మాదిరిగా మేము వ్యవహరించబోమని స్పష్టం చేస్తున్నాను. బడ్జెట్ సమావేశాలు, నియోజకవర్గాల పునర్విభజన (డీలిమిటేషన్), మహిళా బిల్లు, ఇతర రాష్ట్రాల ఎన్నికల ప్రచారంలో ముఖ్యమంత్రి రేవంత్ రెడ్డి, తాను, ఇతర మంత్రులు బిజీగా ఉన్న సమయంలో అకస్మాత్తుగా సమ్మె నిర్ణయం తీసుకోవడం వల్ల ఒక ఆర్‌టిసి కార్మికుడిని కోల్పోవాల్సి వచ్చింది. శంకర్ గౌడ్ మరణించడం అత్యంత బాధాకరం, ఆ కుటుంబానికి ఇది తీరని లోటు. వ్యక్తి ఏ స్థాయిలో ఉన్నా సరే, ప్రాణం అనేది అత్యంత విలువైనది. శంకర్ గౌడ్ మరణంతో ఆ కుటుంబం మొత్తం తలకిందులైందన్నారు.

న్యాయబద్ధమైనదే

(3వ పేజీ తరువాయి)

వాటిని పునరుద్ధరిస్తామని హామీ ఇచ్చిందని గుర్తు చేశారు. ఇకనైనా ప్రభుత్వం వారి సమస్యలు పరిష్కరించకపోతే ఆర్‌టిసి కార్మికులకు సిపిఐ పార్టీ అండగా ఉంటుందని హామీ ఇచ్చారు. గురువారం నర్సంపేట డిపో వద్ద శంకర్ గౌడ్ అనే కార్మికుడు నిప్పంటించుకొని 80 శాతం కాలి చనిపోయిన కార్మికుని కుటుంబాన్ని ప్రభుత్వం ఆదుకోవాలని కోరారు. నల్గొండ, భద్రాచలం ఆర్‌టిసి కార్మికులు ఆత్మహత్యాయత్నం చేశారని ప్రాణాలు తీసుకోవడం వల్ల సమస్యలు పరిష్కారం కాదని కార్మికుల సమస్యలు పరిష్కరించేందుకు ప్రభుత్వం దృష్టికి తీసుకెళ్తామని హామీ ఇచ్చారు. ఆర్‌టిసి కార్మికులతో తగువు పెట్టుకుంటే పతనం తప్పదని యూనియన్ అంటే పాలకులకు భయమెందుకు అన్నారు. డిమాండ్లు పరిష్కరించే వరకు ఆర్‌టిసి కార్మికులకు అండగా ఉంటామన్నారు. ఈ కార్యక్రమంలో సిపిఐ పట్టణ కార్యదర్శి బూర వెంకటేశ్వర్లు, ఆర్‌టిసి కార్మికులు పాల్గొన్నారు.

శంకర్‌గౌడ్ అంత్యక్రియలు

(3వ పేజీ తరువాయి)

అంత్యక్రియలు పూర్తిచేశారు.

శంకర్‌గౌడ్ అంత్యక్రియల్లో ఉద్రిక్తత : వరంగల్ జిల్లా నర్సంపేట బస్టాండ్‌లో ఆత్మహత్యకు యత్నించి ప్రాణాలు కోల్పోయిన ఆర్టీసీ డ్రైవర్ శంకర్ గౌడ మృతదేహాన్ని హైదరాబాద్ నుంచి నర్సంపేట మండలం ముత్తోజిపేటలోని ఆయన కుమార్తె ఇంటికి తరలించారు. అక్కడకు చేరుకున్న ఆర్టీసీ కార్మికులు, విపక్ష నేతలు, శంకర్ గౌడ్ కుటుంబ సభ్యులు మృతదేహాన్ని నర్సంపేట డిపోకు తరలించి, నివాళులర్పించేందుకు అనుమతించాలని పోలీసులను కోరారు. దీనికి వారు నిరాకరించగా నర్సంపేటమల్లంపల్లి రహదారిపై బైఠాయించి ఆందోళన చేశారు. డిపో వద్దకు తీసుకెళ్లకుండా ఎందుకు అడ్డుకుంటున్నారని కార్మికులు ప్రశ్నించారు. శంకర్ మృతదేహంపై నర్సంపేట మాజీ ఎమ్మెల్యే పెద్ది సుదర్శన్‌రెడ్డి పూలమాలవేసి నివాళులర్పించారు. అనంతరం మృతదేహాన్ని నర్సంపేట ఆర్టీసీ డిపో వద్దకు తీసుకెళ్తామని ఆర్టీసీ కార్మికులతో కలిసి నిరసన వ్యక్తం చేయడంతో వెంటనే పోలీసులు అప్రమత్తమై పెద్ది సుదర్శన్‌రెడ్డి అరెస్టు చేస్తుండగా భారీ సంఖ్యలో కార్యకర్తలు పోలీస్‌వాహనాన్ని అడ్డగించారు. సుమారు అరగంటపాటు పోలీసులకు, బీఆర్ఎస్ కార్యకర్తలు, ఆర్టీసి కార్మికులు వాగ్వివాదం చోటుచేసుకుంది. పోలీస్ వాహనం వెళ్లకుండా కార్యకర్తలు కర్రలు, కుర్చీలు వాహనానికి అడ్డువేసి నిరసన వ్యక్తం చేశారు. చివరకు పెద్ది సుదర్శన్‌రెడ్డిని పోలీస్ వాహనంలో ఖమ్మం జిల్లాలోని కారేపల్లి తరలించారు. బిజెపి జిల్లా ప్రధాన కార్యదర్శి గోగుల రాణాప్రతాప్‌రెడ్డి హాజరై శంకర్ మృతదేహంపై పూలమాల వేసి నివాళులర్పించారు. అనంతరం నిరసన వ్యక్తం చేస్తుండగా రాణాప్రతాప్‌రెడ్డిని అరెస్టు చేసి మహబూబాబాద్ జిల్లాకు తరలించారు. అనంతరం మాజీ మంత్రి సత్యవతిరాథోడ్, భూపాలపల్లి మాజీ ఎమ్మెల్యే గండ్ర వెంకటరమణారెడ్డి, బీఆర్ఎస్ నేత రాకేష్‌రెడ్డిలు హాజరై శంకర్ మృతదేహంపై పూలమాల వేసి నివాళులర్పించారు. అనంతరం మృతదేహం ఎదుట నిరసన వ్యక్తం చేస్తున్న ఆర్టీసీ కార్మికులకు సంఘీభావం ప్రకటించారు. ప్రభుత్వానికి వ్యతిరేకంగా నినాదాలు వ్యక్తం చేశారు. ఆత్మహత్య చేసుకున్న శంకర్ కుటుంబాన్ని అన్ని విధాలుగా ప్రభుత్వం ఆదుకోవాలని డిమాండ్ చేశారు. అనంతరం వారిని అరెస్టు చేసి పోలీసులు ప్రత్యేక వాహనాలలో తరలించారు.

మధ్యాహ్నం ముత్తోజిపేటకు చేరుకున్న కేంద్రమంత్రి బండి సంజయ్ శంకర్ గౌడ మృతదేహానికి నివాళులు అర్పించారు. నర్సంపేట డిపోకు తీసుకెళితేనే శంకర్ గౌడ ఆత్మకు శాంతి చేకూరుతుందని కార్మికులు, కుటుంబ సభ్యులు చెబుతుంటే పోలీసుల అభ్యంతరం ఏంటని బండి సంజయ్ ప్రశ్నించారు. భౌతిక కాయాన్ని తరలించేదాకా కదిలేది లేదని భీష్మించారు. ఈ క్రమంలో సంజయ్‌కు ప్రభుత్వ ఆదేశాలను పోలీస్ కమిషనర్ వివరించారు. శంకర్ గౌడ కుటుంబ సభ్యులు, ఆర్టీసీ కార్మికుల విజ్ఞప్తిని పరిగణలోకి తీసుకోవాలని సంజయ్ కోరారు. ఈ క్రమంలో శంకర్ గౌడ మృతదేహాన్ని తరలించేందుకు కార్మికులు అంబులెన్స్ రప్పించి సిద్ధంగా ఉంచుకున్నారు. తీవ్ర ఉద్రిక్త అనంతరం శంకర్ గౌడ కుటుంబసభ్యులు, జేఏసీ నేతలతో పోలీసులు జరిపిన మంతనాలు కొలిక్కి వచ్చాయి. అంత్యక్రియలు చేసేందుకు కుటుంబసభ్యులు అంగీకరించారు.

తొలుత శంకర్ మృతదేహంపై నర్సంపేట ఆర్డీవో ఉమారాణి పూలమాల వేసి నివాళులర్పించి ప్రభుత్వం నుండి రూ. 10లక్షల ఎక్స్‌గ్రేషియా అందిస్తామని, నర్సంపేట ఆర్టీసీలో కుటుంబంలో ఒకరికి ఉద్యోగం ఇప్పిస్తామని హామీ ఇచ్చారు. అనంతరం నర్సంపేట ఎమ్మెల్యే దొంతి మాధవరెడ్డి రూ. 5లక్షల ఆర్థిక సహాయం అందిస్తామని హామీ ఇచ్చారు. నర్సంపేట డిపోకు తీసుకెళ్లేందుకు ప్రయత్నించినప్పటికి పోలీసులు అనుమతి ఇవ్వకపోవడంతో ముత్తోజిపేటలోనే నిరసన కార్యకర్తలు చేపట్టారు. కేంద్ర హోంశాఖ సహాయ మంత్రి బండి సంజయ్ సమక్షంలో నిరసన కార్యక్రమాలు చేపట్టడంతో మళ్లీ ఆర్డీవో ఉమారాణి స్పందించి మరో రూ. 5లక్షల ఆర్థిక సహాయం అందిస్తామని హామీ ఇచ్చారు.

త్వరపడకుంటే తీవ్ర పరిణామాలు

సమయం మించిపోకముందే ఒప్పందానికి రావాలి
ఇరాన్‌కు ట్రంప్ హెచ్చరిక

వాషింగ్టన్: ఇరాన్ ఎంత త్వరగా తమతో ఒప్పందం కుదుర్చుకుంటే అంత మంచిదని అమెరికా అధ్యక్షుడు డొనాల్డ్ ట్రంప్ పేర్కొన్నారు. సమయం మించిపోతోందని తెహ్రాన్‌కు ఆయన హెచ్చరికలు చేశారు. వైట్‌హౌస్‌లో జరిగిన విలేకరుల సమావేశంలో ట్రంప్ మాట్లాడారు. ఇరాన్‌పై అణ్వాయుధాలు వాడే ప్రణాళిక తనకు లేదని చెప్పారు. సంప్రదాయ యుద్ధ పద్ధతుల్లో ఇప్పటికే వారిని నాశనం చేశామన్నారు. అణ్వాయుధాన్ని ఉపయోగించడానికి ఎవరినీ, ఎప్పటికీ అనుమతించకూడదని ట్రంప్ అన్నారు. ఈ సందర్భంగా ఇరాన్‌తో ఒప్పందానికి తాను తొందరపడటం లేదని ట్రంప్ పేర్కొన్నారు. త్వరిత పరిష్కారం కంటే స్థిరమైన, దీర్ఘకాలిక ఒప్పందం పైనే దష్టిసారించినట్లు తెలిపారు. ఇటీవల ముగిసిన రెండు వారాల కాల్పుల విరమణలో ఇరాన్ తన ఆయుధ వ్యవస్థలను పునరుద్ధరించుకొని ఉండవచ్చన్నారు. ఒప్పందం కుదుర్చుకునేందుకు ఇరాన్‌కు సమయం మించిపోతోందని హెచ్చరిస్తూ ట్రంప్ ట్రూత్‌సోషల్‌లో ఓ పోస్టు పెట్టారు. 'నాకు చాలా సమయం ఉంది. కానీ ఇరాన్‌కు లేదు. సమయం మించిపోతోంది. ఇరాన్ సైన్యం కుప్పకూలిపోయింది. వారి నాయకులు ఇక మనతో లేరు. దిగ్బంధనం పటిష్టంగా ఉంది. ఇకనుంచి పరిస్థితి మరిం త దారుణంగా ఉంటుంది' అని హెచ్చరించారు. ఇటీవల తాము స్వాధీనం చేసుకున్న ఇరాన్ పతాకం ఉన్న ఓ వాణిజ్య నౌకలో చైనా నుంచి ఇరాన్‌కు వెళ్తున్న బహుమతి ఉందని ట్రంప్ పేర్కొన్నారు. అయితే ఆ బహుమతి ఏంటనే విషయాన్ని వెల్లడించేందుకు ఆయన నిరాకరించారు. అది అత్యంత రహస్యమైందని తెలిపారు. ఇరాన్ నౌకలపై విధించిన దిగ్బంధంతో తెహ్రాన్ ఉక్కిరిబిక్కిరవుతోందన్నారు. గల్ఫ్ దేశాలను లక్ష్యంగా చేసుకోవడం, హర్మూజ్ జలసంధిలో సీ మైన్స్ పెట్టి ఇరాన్ పెద్ద తప్పు చేసిందన్నారు.

ఇజ్రాయిల్– లెబనాన్ కాల్పుల విరమణ పొడిగింపు

ఇజ్రాయిల్ లెబనాన్ మధ్య కాల్పుల విరమణను మరో మూడు వారాలు పొడిగిస్తున్నట్లు ట్రంప్ ప్రకటించారు. ఈ క్రమంలో ఇరుదేశాల నాయకులు త్వరలో వైట్‌హౌస్‌లో సమావేశమయ్యే అవకాశం ఉందని కూడా తెలిపారు. అమెరికా మధ్యవర్తిత్వంతో వైట్‌హౌస్‌లో రెండో విడత చర్చలు జరిగాయి. ఈ సమావేశంలో ఇజ్రాయెల్ రాయబారి యెచిల్ లీటర్, లెబనాన్ రాయబారి నాడా మౌవాద్‌లతో ట్రంప్ చర్చించారు.

తెగించి పోరాడుదాం

(3వ పేజీ తరువాయి)

ప్రస్తుతం పాలకులు చేస్తున్నారని విమర్శించారు. కార్మిక యూనియన్లు అంటే ప్రభుత్వానికి ఎందుకంత భయమని, హక్కుల కోసం పోరాడే గొంతుకలను నొక్కాలని చూడటం ప్రజా స్వామ్య విరుద్ధం అన్నారు. ప్రజా రవాణా వ్యవస్థను నిర్వీర్యం చేసి కార్పొరేట్ సంస్థలకు కట్టబెట్టేందుకు ప్రభుత్వం కుట్ర పన్నుతోందని, అందులో భాగంగానే ప్రైవేటీ కరణ దిశగా అడుగులేస్తూ కార్మికులను ఇబ్బందులకు గురిచేస్తున్నారని ఆవేదన వ్యక్తం చేశారు. ఉద్యోగులను ప్రభుత్వం లో విలీనం,ట్రేడ్ యూనియన్లపై ఆంక్షలు ఎత్తివేత, గుర్తింపు సంఘం ఎన్నికలు, వేతన సవరణ, పని భద్రత, బకాయిలు, కొత్తబస్సులను కొనుగోలు చేయాలనే తదితర డిమాండ్లు సాధ్యం కానివికాదని పేర్కొన్నారు. సిపిఐ జిల్లా కార్యదర్శి ఎస్కే సాబీర్ పాషా మాట్లాడుత చట్ట బద్దంగా సమ్మె చేస్తుంటే ఆరెస్టులు, అక్రమ నిర్బంధాలు ఎందుకు విధిస్తున్నారని ప్రశ్నించారు. ప్రభుత్వం తన మొండి వైఖరిని వీడకుండా రాష్ట్రంలో ఎమర్జెన్సీ తరహా పరిస్థితులను తీసుకొస్తోందని ధ్వజమెత్తారు. ఇప్పటికైనా ప్రభుత్వం కళ్లు తెరిచి ఆర్టీసి కార్మికుల న్యాయమైన డిమాండ్లను వెంటనే పరిష్కరించి సమ్మెను నివారించాలని డిమాండ్ చేశారు. డిమాండ్లు నెరవేరేంత వరకు తాము ఆర్టీసి కార్మికులకు పూర్తి అండగా ఉంటామని, భరోసా ఇచ్చారు. కార్మికుడు శంకర్ గౌడ్ మృతికి ప్రభుత్వమే బాధ్యత వహించాలని, తక్షణమే ఆయన కుటుంబాన్ని ఆదుకోవాలని డిమాండ్ చేశారు. నిర్బంధాలు పెరిగే కొద్దీ ఉధ్యమం మరింత ఉధృతం అవుతుందని హెచ్చరిచారు. అనంతరం పలువురు ఆర్టీసి మహిళా కార్మికులు మృతి చెందిన శంకర్ గౌడ్ చిత్రపటంతో ర్యాలీ నిర్వహిచారు. ఈ కార్యక్రమంలో కొత్తగూడెం మేయర్ మూడ్ గణేష్, సిపిఐ జిల్లా కార్యవర్గ సభ్యులు కందుల భాస్కర్, కంచర్ల జమలయ్య, సలిగంటి శ్రీనివాస్, మిర్యాల రంగయ్య, ఎస్కే ఫహీమ్, జిల్లా సమితి సభ్యులు వంగ వెంకట్, కె రత్నకుమారి, నేరెళ్ల రమేష్, భూక్యా శ్రీనివాస్, రమణమూర్తి, నాయకులు ఎర్రవెల్లి శంకర్, గుమ్మడెల్లి దుర్గయ్య, నాయకులు నిమ్మగడ్డ వెంకటేశ్వరరావు, యూసుఫ్, సత్యనారాయణ చారి, షాహీన్ సైసర్, మేదిని లక్ష్మీ, షమీమ్, వీణ తదితరులు పాల్గొన్నారు.

ఇష్టం లేకుండా గర్భం కొనసాగించాలని...

బలవంతం చేయలేం

• సుప్రీంకోర్టు స్పష్టీకరణ • ఏడు మాసాల గర్భం ధరించిన 15 ఏళ్ల బాలికకు వైద్యపరంగా అబార్షన్‌కు అనుమతి మంజూరు

న్యూఢిల్లీ : ఏడు నెలలకు పైగా గర్భం దాల్చిన ఓ 15 ఏళ్ల బాలికకు సుప్రీంకోర్టు శుక్రవారం వైద్యపరంగా తొలగించుకునేందుకు అనుమతి ఇస్తూ కీలక వ్యాఖ్యలు చేసింది. ఒక మహిళను ముఖ్యంగా మైనర్‌ను, ఆమె ఇష్టం లేకుండా గర్భం కొనసాగించాలని బలవంతం చేయలేమని, అలా బలవంతం చేసే హక్కు ఏ కోర్టుకూ లేదని అత్యున్నత న్యాయస్థానం స్పష్టం చేసింది. న్యాయమూర్తులు జస్టిస్ బి.వి.నాగరత్న, జస్టిస్ ఉజ్జల్ భుయాన్‌లతో కూడిన ద్విసభ్య ధర్మాసనం మాట్లాడుతూ పుట్టబోయే బిడ్డ నిర్ణయం కంటే గర్భవతి అయిన మహిళ నిర్ణయానికే ఎక్కువ ప్రాధాన్యత ఉంటుందని తెలిపింది. అటువంటి గర్భం కొనసాగడం వల్ల ఆ మైనర్ మానసిక ఆరోగ్యం, విద్యావకాశాలు, మొత్తం అభివృద్ధిపై దీర్ఘకాలిక పరిణామాలు ఏర్పడే అవకాశముందని పేర్కొంది. మహిళ యొక్క పునరుత్పత్తి స్వేచ్ఛకు అత్యంత ప్రాధాన్యత ఇవ్వాలని, ఒకవేళ ఇష్టం లేని గర్భాన్ని కొనసాగించాలని మహిళను బలవంతం చేస్తే ఆమె హక్కులు ఉల్లంఘించబడినట్లేనని అత్యున్నత న్యాయస్థానం వ్యాఖ్యానించింది. ఒకరి శరీరానికి సంబంధించిన విషయాలలో ముఖ్యంగా పునరుత్పత్తికి సంబంధించిన విషయాలలో నిర్ణయాలు తీసుకునే హక్కు వ్యక్తిగత స్వేచ్ఛలో ఒక అంతర్భాగమని ధర్మాసనం స్పష్టం చేసింది. రాజ్యాంగంలోని ఆర్టికల్ 21 ప్రకారం ముఖ్యంగా మైనర్లు అవాంఛిత గర్భాల వంటి ప్రస్తుత కేసుల వంటి సందర్భాలలో అసమంజసమైన ఆంక్షలు విధించడం ద్వారా ఆ హక్కును నిర్వీర్యం చేయరాదని తెలిపింది. గర్భాన్ని పూర్తికాలం మోయమని బలవంతం చేయడం ఆమె నిర్ణయాధికారాన్ని ఉల్లంఘించడమే కాకుండా, ఒకవేళ ఆమెను ప్రసవించమని బలవంతం చేస్తే తీవ్రమైన మానసిక, భావోద్వేగ, శారీరక క్షోభకు కూడా గురిచేయడం అవుతుందని ధర్మాసనం పేర్కొంది.గర్భవతి అయిన స్త్రీ బిడ్డను పెంచుతున్న క్రమంలో ఆ బిడ్డను పెంచడంపై ఆమెకు ఆసక్తి కలిగి లేనట్లయితే ఆ బిడ్డను ఆమె దత్తతకు ఇవ్వవచ్చని, అందువల్ల ఆమె బిడ్డకు జన్మనివ్వాల్సి ఉంటుందని బెంచ్ వివరించింది. ఒకవేళ అవాంఛిత గర్భాన్ని కూడా కొనసాగించాల్సిందేనని రాజ్యాంగ న్యాయస్థానం పేర్కొంటే, అప్పుడు పార్టీలు అనుమతి కోసం కోర్టును ఆశ్రయించకుండా అక్రమ అబార్షన్ కేంద్రాలకు వెళ్లడం లేదా రహస్యంగా గర్భాన్ని తొలగించుకోవడం వంటివి చేస్తారని, ఇది గర్భిణిని మరింత బలహీన పరిచి, ప్రమాదాలకు గురిచేస్తుందని ధర్మాసనం తెలియజేసింది. ఈ కేసులో మైనర్ వయస్సు 15 సంవత్సరాలని, గర్భం అవాంఛనీయమైనదని, గర్భవతి అయిన మైనర్ రెండుసార్లు తన ప్రాణాలను తీసుకోవడానికి ప్రయత్నించినప్పుడు గర్భాన్ని కొనసాగించడం ఆమె ప్రయోజనాలకు మంచిది కాదని సుప్రీంకోర్టు హితవు పలికింది.

పంచాయతీరాజ్ వ్యవస్థను

మరింత పునరుద్ధరించాలి

వ్యక్తిగత రాజకీయ మనుగడ కోసం లోక్‌సభ బలాన్ని పెంచడం కంటే ఇది చాలా అత్యవసరం : కాంగ్రెస్

న్యూఢిల్లీ : మహిళా సాధికారతకు పంచాయతీ రాజ్ వ్యవస్థ ముఖ్యమైన మాధ్యమమని, వ్యక్తిగత రాజకీయ మనుగడ కోసం లోక్‌సభ బలాన్ని పెంచడం కంటే దానిని మరింత పునరుద్ధరించడం చాలా అత్యవసరమని కాంగ్రెస్ పేర్కొంది. పంచాయతీ రాజ్ దినోత్సవం సందర్భంగా, గ్రామ స్వరాజ్య స్ఫూర్తిని బలోపేతం చేయడానికి తాము పూర్తిగా కట్టుబడి ఉన్నామని కాంగ్రెస్ తెలిపింది. అలాగే దేశవ్యాప్తంగా ఉన్న గ్రామ పెద్దలకు, పంచాయతీలు, స్థానిక సంస్థల సభ్యులకు అభినందనలు తెలిపింది. పంచాయతీ రాజ్ సంస్థలలో మహిళలకు 33 శాతం రిజర్వేషన్‌ను అమలు చేసిన ఘనత తమ పార్టీకే దక్కుతుందని కాంగ్రెస్ అధ్యక్షుడు మల్లికార్జున్ ఖర్గే పేర్కొన్నారు. పంచాయతీ రాజ్‌కు సంస్థాగత బలాన్ని చేకూర్చి, ప్రజాస్వామ్యాన్ని క్షేత్రస్థాయికి తీసుకువచ్చిన 73వ రాజ్యాంగ సవరణను రాజీవ్ గాంధీనే అమలు చేశారని ఆయన అన్నారు. పంచాయతీ రాజ్ సంస్థలు మన ప్రజాస్వామ్యానికి బలమైన పునాది అని ఆయన అన్నారు. పంచాయతీ రాజ్ వ్యవస్థ దేశంలోని మహిళలకు నాయకత్వం వహించడానికి, రాజకీయాల్లో వారి భాగస్వామ్యాన్ని నిర్ధారించుకోవడానికి ఒక సువర్ణావకాశాన్ని ఇచ్చిందని కాంగ్రెస్ నాయకుడు రాహుల్ గాంధీ అన్నారు. మహిళా సాధికారతకు పంచాయతీ రాజ్ ఒక ముఖ్యమైన మాధ్యమంగా కూడా ఉంది, అని రాహుల్ గాంధీ పదవ తేదీన హిందీలో పెట్టిన ఒక పోస్ట్‌లో పేర్కొన్నారు. 1993 నుండి 73వ రాజ్యాంగ సవరణ ద్వారా, పంచాయతీ రాజ్ సంస్థలలో మహిళలకు కనీసం 33 శాతం రిజర్వేషన్ కల్పించబడిందని ఆయన అన్నారు. 'నేడు, అనేక రాష్ట్రాల్లో దీనిని 50 శాతానికి పెంచారు' అని లోక్‌సభలో ప్రతిపక్ష నాయకుడు అన్నారు. కాంగ్రెస్ చేపట్టిన ఈ చారిత్రాత్మక చొరవ ఫలితంగా, నేడు దేశవ్యాప్తంగా పంచాయతీ రాజ్ సంస్థలలో దాదాపు 14 నుండి 15 లక్షల మంది ఎన్నికైన మహిళా ప్రతినిధులు చురుకైన పాత్ర పోషిస్తున్నారని, ఇది ప్రపంచంలోనే మహిళల అతిపెద్ద ప్రజాస్వామ్య భాగస్వామ్యాలలో ఒకటి అని రాహుల్‌గాంధీ పేర్కొన్నారు. ఏప్రిల్ 24వ తేదీని జాతీయ పంచాయతీ రాజ్ దినోత్సవంగా జరుపుకుంటారని కాంగ్రెస్ ప్రధాన కార్యదర్శి జైరామ్ రమేష్ తెలిపారు. 1993లో ఇదే రోజున, రాజ్యాంగ 73వ సవరణ చట్టం అమల్లోకి వచ్చింది. ఈ సవరణ ద్వారా రాజ్యాంగంలో 243 'ఎ' నుండి 243 'ఒ' వరకు అత్యంత విస్తృతమైన అధికరణలు చేర్చబడ్డాయి; ఇవి పంచాయతీలకు అపారమైన అధికారాలను కల్పించి, వాటిని మన రాజకీయ వ్యవస్థకు పునాదులుగా తీర్చిదిద్దాయి. ప్రస్తుతం దేశంలో సుమారు 2.6 లక్షల గ్రామ పంచాయతీలు, 6,700కు పైగా మధ్యంతర పంచాయతీలు, 673 జిల్లా పరిషత్తులు ఉన్నాయని ఆయన పేర్కొన్నారు. నిజంగానే పరివర్తనాత్మకమైన ఈ చొరవ, రాజీవ్ గాంధీ పట్టుదల, నిరంతర కృషి ఫలితమేనని ఆయన అభిప్రాయపడ్డారు. 'పంచాయతీ రాజ్ సంస్థలలో ఎన్నికయ్యే స్థానాల్లో మూడింట ఒక వంతు స్థానాలను మహిళలకు— అందులోనూ షెడ్యూల్డ్ కులాలు, షెడ్యూల్డ్ తెగలకు చెందిన మహిళలకు సైతం— కేటాయించేలా చూసింది ఆయనే. నేడు పంచాయతీ రాజ్ సంస్థలలో సుమారు 32 లక్షల మంది ఎన్నికైన ప్రతినిధులు ఉండగా, వారిలో దాదాపు 15 లక్షల మంది మహిళలు ఉన్నారు; ఇది పూర్తిగా ఆయన చేసిన కృషి ఫలితమే' అని రమేష్ అన్నారు. వాస్తవానికి ఈ సవరణ (64వ సవరణ) 1989 మధ్యలో ప్రవేశపెట్టబడిందని, అయితే లోక్‌సభలో ఆమోదం పొందినప్పటికీ, బిజెపి నుండి వచ్చిన వ్యతిరేకత కారణంగా రాజ్యసభలో ఆమోదం పొందలేకపోయిందని ఆయన తెలిపారు. 'మే 2004లో పంచాయతీ రాజ్ మంత్రిత్వ శాఖను ఏర్పాటు చేసినదీ, ఫిబ్రవరి 2006లో చారిత్రాత్మకమైన ఎంజి నరేగా పథకాన్ని ప్రారంభించినదీ డాక్టర్ మన్మోహన్ సింగ్ ప్రభుత్వమే. ఈ పథకం గ్రామ పంచాయతీలకు ప్రణాళిక, అమలులో కీలక పాత్రను కల్పించింది. అయితే, డిసెంబర్ 2025లో మోదీ ప్రభుత్వం ఎంజి నరేగాను రద్దు చేసింది. కేవలం తమ వ్యక్తిగత రాజకీయ మనుగడను కాపాడుకోవడం కోసం లోక్‌సభ సభ్యుల సంఖ్యను పెంచడం కంటే, పంచాయతీలను (రాజ్యాంగంలోని ఆర్టికల్స్ 243పి నుండి 243జెడ్‌జి పరిధిలోకి వచ్చే నగరపాలికలను) మరింతగా పునరుద్ధరించడం అత్యంత ఆవశ్యకం' అని రమేష్ తన పోస్ట్‌లో పేర్కొన్నారు.

ఎస్‌పి ఎదుట లొంగిపోయిన

మావోయిస్టు సభ్యురాలు

ప్రజాపక్షం/ములుగు:మహిళ మావోయిస్టు, సౌత్ బస్టర్ డివిజనల్ కమిటీ ఇన్‌చార్జి 9వ ప్లాంట్ కమాండర్ అయిన విజ్జాలు(ఐతు) సమక్షంలో ప్లాటున్ సభ్యురాలు హోదాలో పనిచేసిన ముడియం రామే(18) ములుగు జిల్లా ఎస్‌పి సుధీర్ రామ్‌నాథ్ కేకాన్, ఐపిఎస్ సమక్షంలో శుక్రవారం జన జీవన స్రవంతిలో కలిసింది. ఈ సందర్భంగా ఎస్‌పి మాట్లాడుతూ ములుగు జిల్లా పోలీసు అధికారులు ఆదివాసీ ప్రజల అభివృద్ధి, సంక్షేమం కోసం చేపట్టిన పోరు కన్నా ఊరు మిన్న..మన ఊరికి తిరిగి రండి అనే అవగాహన కార్యక్రమం ఫలితంగా, తెలంగాణ రాష్ట్ర ప్రభుత్వం, పోలీస్‌శాఖ కల్పిస్తున్న పునరావాస సదుపాయాల గురించి తెలుసుకొని, మావోయిజాన్ని విడిచిపెట్టి ప్రశాంతమైన జీవితం గడపాలనే ఉద్దేశ్యంతో నిషేధిత సిపిఐ(మావోయిస్టు) పార్టీకి చెందిన పార్టీ సభ్యురాలు లొంగిపోయిందని తెలిపారు. తెలంగాణ ప్రభుత్వం దేశంలో అత్యుత్తమ సరెండర్ పాలసీని అమలు చేస్తూ, జన జీవన స్రవంతిలో కలిసిన వారికి నగదు రివార్డు, వైద్య సేవలు, పునరావాస సహాయం, సమాజంలో తిరిగి స్థిరపడడానికి పూర్తి మద్దతు అందించడం జరుగుతుందని అన్నారు. ఇంకా మిగిలి ఉన్న కొంత మంది మావోయిస్టు సభ్యులను జనజీవన స్రవంతిలో కలవమంటూ వారి కుటుంబ సభ్యులకు కౌన్సిలింగ్, వివిధ మాధ్యమాల ద్వారా విజ్ఞప్తి చేశారు. ఈమెకు తెలంగాణ ప్రభుత్వం సరెండర్ పాలసీలో భాగంగా రూ.25వేల తక్షణ పునరావాస ఆర్థిక సహాయం ఎస్‌పి చేతుల మీదుగా అందజేశారు.

మణిపూర్ ఉఖ్రుల్ జిల్లాలో కాల్పులు

ముగ్గురు మృతి

ఇంఫాల్ : మణిపూర్‌లో కల్లోలం కొనసాగుతూనే ఉంది. నిత్యం ఏదో ఒక చోట ఘర్షణలు, ఉద్రిక్త పరిస్థితులు చోటు చేసుకుంటున్నాయి. తాజాగా ఉఖ్రుల్ జిల్లాలో శుక్రవారం ఉదయం ప్రత్యర్థి గిరిజన వర్గాలకు చెందిన సాయుధ బృందాల మధ్య జరిగిన రెండు వేర్వేరు కాల్పుల ఘటనల్లో ముగ్గురు మరణించారని అధికారులు తెలిపారు. ముల్లం గ్రామ సమీపంలో జరిగిన ఒక ఘటనలో, ఉదయం 11.25 గంటల ప్రాంతంలో భద్రతా దళాలు రెండు మృతదేహాలను స్వాధీనం చేసుకున్నాయని వారు చెప్పారు. మృతులను ఎల్. సిత్లౌ, పి. హావోలాయ్‌గా గుర్తించామని, వారు బుల్లెట్ గాయాలతో సైనిక దుస్తులలో కనిపించారని అధికారులు తెలిపారు. అంతకుముందు, టాంగ్‌ఖుల్ నాగాలు అధికంగా ఉన్న ఈ జిల్లాలోని ముల్లం గ్రామంలో ఉదయం 5.30 గంటల ప్రాంతంలో సాయుధ మిలిటెంట్ల మధ్య భారీ కాల్పులు జరిగాయి. గ్రామంలోని కొన్ని శివారు ఇళ్లకు కూడా మిలిటెంట్లు నిప్పు పెట్టారు. ఇదిలా ఉండగా, ముల్లం, సాంగ్‌ఫాల్ గ్రామాలలో ఇద్దరు గ్రామ వలంటీర్ల హత్యను, ఇళ్ల దహనాన్ని కుకీ ఆర్గనైజేషన్ ఫర్ హ్యూమన్ రైట్స్ ట్రస్ట్ ఖండించింది. ఈ ఘటనపై తక్షణమే ఎఫ్ఐఆర్ నమోదు చేసి, కాల పరిమితిలోగా దర్యాప్తు జరపాలని ఆ సంస్థ డిమాండ్ చేసింది. మరో ఘటనలో, కామ్‌జోంగ్ జిల్లాలోని చాట్రిక్ ఖుల్లెన్‌కు చెందిన హెచ్. జమాంగ్ అనే 29 ఏళ్ల వ్యక్తి, శుక్రవారం తెల్లవారుజామున ఉఖ్రుల్ జిల్లాలోని సినాకైతేయ్ గ్రామం సమీపంలో సాయుధ మిలిటెంట్ల మెరుపుదాడిలో అక్కడికక్కడే మరణించాడని అధికారులు తెలిపారు. మృతదేహాన్ని స్వాధీనం చేసుకున్నట్లు వారు తెలిపారు. తాంగ్‌ఖుల్ నాగా సమాజానికి చెందిన అత్యున్నత సంస్థ అయిన 'తాంగ్‌ఖుల్ నాగా లాంగ్', జమాంగ్ హత్య పట్ల తీవ్ర విచారం వ్యక్తం చేసింది.'ఉఖ్రుల్ జిల్లాలోని సిరారాఖోంగ్, సినాకైతేయ్ మార్గాలలో సాయుధ కుకీ కేడర్లు నిరంతరం సంచరిస్తూ, అంతరాయం కలిగిస్తుండటంతో, సిరారాఖోంగ్ సమీపంలో మోహరించిన నాగా గ్రామ రక్షక దళాలు గస్తీకి వెళ్లగా, వారిపై కుకీలు మెరుపుదాడి చేశాయి' అని ఆ సంస్థ ఒక ప్రకటనలో పేర్కొంది. 18న ఉఖ్రుల్ జిల్లాలోని టిఎం కాసోమ్ వద్ద పౌరుల కాన్వాయ్‌పై అనుమానిత మిలిటెంట్లు జరిపిన దాడిలో, విశ్రాంత సైనికాధికారితో సహా ఇద్దరు తంగ్‌ఖుల్ నాగా పౌరులు మరణించిన తర్వాత, ఆ జిల్లాలో, పొరుగున ఉన్న కామ్‌జాంగ్ జిల్లాలో ఉద్రిక్తత నెలకొంది. ఈ హత్యల వెనుక కుకీ మిలిటెంట్లు ఉన్నారని తంగ్‌ఖుల్ నాగా సంస్థలు ఆరోపించగా, ఈ దాడిలో తమ ప్రమేయం ఏమీ లేదని కుకీ సంస్థలు ఖండించాయి.

విశ్వాస పరీక్ష నెగ్గిన సామ్రాట్ చౌదరి

పాట్నా : బిహార్‌లో బిజెపి నేతృత్వంలోని ప్రభుత్వం శుక్రవారం రాష్ట్ర శాసనసభలో విశ్వాస పరీక్ష నెగ్గింది. ఏడాదిలో రూ. 5 లక్షల కోట్ల పెట్టుబడులతో వేగవంతమైన ఆర్థిక అభివృద్ధి చేస్తామని ఈ సందర్భంగా ముఖ్యమంత్రి సామ్రాట్ చౌదరి హామీ ఇచ్చారు. రాష్ట్రంలో ప్రభుత్వాన్ని నడిపిన తొలి బిజెపి నాయకుడిగా నిలిచిన చౌదరి ప్రవేశపెట్టిన విశ్వాస తీర్మానం, 202 సీట్లతో అధికార ఎన్‌డిఎకు తిరుగులేని మెజారిటీ ఉన్న 243 మంది సభ్యుల సభలో మూజువాణి ఓటుతో ఆమోదం పొందింది. మహిళా రిజర్వేషన్ల బిల్లుపై ప్రతిపక్షాల వైఖరిని ఖండిస్తూ సభ మరో తీర్మానాన్ని కూడా ఆమోదించింది. విశ్వాస తీర్మానంపై జరిగిన చర్చలో అధికార, ప్రతిపక్షాల మధ్య తీవ్ర వాగ్వాదాలు చోటుచేసుకున్నాయి. గత నవంబర్‌లో జరిగిన శాసనసభ ఎన్నికల్లో ఎదురైన ఘోర పరాజయాన్ని అధిగమించి, తమ గళాన్ని వినిపించాలని ప్రతిపక్షాలు దృఢ నిశ్చయంతో ఉన్నట్లు కనిపించాయి. ప్రతిపక్ష నాయకుడు తేజస్వి యాదవ్ తీవ్రమైన ప్రసంగం చేశారు. శాసనసభలలో మహిళలకు రిజర్వేషన్ల విషయంలో జరుగుతున్న తీవ్ర చర్చతో సహా పలు అంశాలను ఆయన తన ప్రసంగంలో ప్రస్తావించారు. నియోజకవర్గాల పునర్విభజనతో కోటాలను అనుసంధానించే బిల్లుకు మూడింట రెండు వంతుల మెజారిటీ రాకపోవడంతో పార్లమెంటులో ఈ చర్చ మళ్లీ తెరపైకి వచ్చింది. మహిళలకు రిజర్వేషన్ల వల్ల దళితులు, ఒబిసిలు, అత్యంత వెనుకబడిన తరగతుల ప్రాతినిధ్యం తగ్గకూడదనే ప్రాతిపదికన, యాదవ్ తన ఆర్‌జెడి, ఇతర ఇండియా బ్లాక్ పార్టీలు అనుసరిస్తున్న 'కోటాలో కోటా' అనే వాదనను లేవనెత్తారు.

బెంగాల్‌లో మమత, తమిళనాడులో డిఎంకెదే విజయం: ఫరూక్ అబ్దుల్లా

శ్రీనగర్ : పశ్చిమ బెంగాల్, తమిళనాడు, కేరళ అనే మూడు కీలక రాష్ట్రాల్లో ప్రతిపక్ష పార్టీలు అసెంబ్లీ ఎన్నికల్లో గెలుస్తున్నాయని నేషనల్ కాన్ఫరెన్స్ (ఎన్ సి) అధ్యక్షుడు ఫరూఖ్ అబ్దుల్లా పేర్కొన్నారు. హజ్రత్‌బాల్‌లో అబ్దుల్లా విలేకరులతో మాట్లాడారు. బెంగాల్‌లో మమతా బెనర్జీ, కేరళలో కాంగ్రెస్, తమిళనాడు లో ఎంకె స్టాలిన్ పార్టీ (డిఎంకె) గెలుస్తోందన్నారు. మధ్యప్రాచ్యంలోని సంఘర్షణపై అడిగిన ప్రశ్నకు సమాధానమిస్తూ, శాంతి చాలా అవసరమని, ఆ యుద్ధం వీలైనంత త్వరగా ముగుస్తుందని ఆశాభావం వ్యక్తం చేశారు. మధ్యప్రాచ్యంలో శాంతి తిరిగి రాకపోతే, ఈ ప్రపంచానికి తీవ్ర విషాదాలు ఎదురవుతాయని, ప్రతి ఒక్కరూ ప్రతి దేశం, ప్రతి నాయకుడు ఈ యుద్ధం తక్షణమే ముగిసేలా చూడటానికి ప్రయత్నించాలని చెప్పారు. యుద్ధం వైపు తనను పురికొల్పడంలో ఇజ్రాయెల్ తప్పు చేసిందని అమెరికా అధ్యక్షుడు గ్రహించారని ఆశిస్తున్నానన్నారు. ఆయన త్వరగా చర్యలు తీసుకుంటారని, అలాగే చైనా, రష్యాలు కూడా ఈ యుద్ధం వీలైనంత త్వరగా ముగిసేలా చూస్తాయని మనస్ఫూర్తిగా కోరుకుంటున్నానన్నారు. కేంద్రం చేపట్టిన 'నషా ముక్త్ భారత్ అభియాన్'పై జమ్ముకశ్మీర్ మాజీ ముఖ్యమంత్రి మాట్లాడుతూ మాదకద్రవ్యాలపై యుద్ధంలో గెలవడానికి ప్రజల మద్దతు అత్యవసరం అని అన్నారు. తల్లిదండ్రులు, ప్రజలు ఈ పోరాటానికి మద్దతు ఇవ్వనంత వరకు, ప్రభుత్వం మాదకద్రవ్యాల ముప్పును అంతం చేయలేదని, ప్రజల మద్దతే ముఖ్యమన్నారు. వారు మద్దతు ఇస్తే, దైవ సంకల్పంతో ఈ ముప్పు అంతమవుతుందని అబ్దుల్లా పేర్కొన్నారు.

ఓటర్ల లిస్ట్ నుంచి పేర్లను తొలగించడాన్ని వ్యతిరేకిస్తూ ...

దాఖలైన పిటిషన్ల విచారణకు 'సుప్రీం' నిరాకరణ

అప్పిలేట్ ట్రిబ్యునల్‌కు వెళ్లాలని సూచన

న్యూఢిల్లీ : ఎన్నికల జాబితాల ప్రత్యేక ముమ్మర సవరణ (ఎస్ఐఆర్) అనంతరం ఓటర్ల జాబితా నుంచి తమ పేర్లను తొలగించడాన్ని వ్యతిరేకిస్తూ, ఎన్నికల విధుల్లో ఉన్న 65మంది సహా పశ్చిమ బెంగాల్‌కు చెందిన పలువురు వ్యక్తులు దాఖలు చేసిన కొన్ని పిటిషన్ల విచారణను సుప్రీంకోర్టు శుక్రవారం తిరస్కరించింది. ఓటర్ల జాబితానుంచి పేర్లను తొలగించడం లేదా మినహాయించడంపై దాఖలైన అప్పీళ్లను నిర్ణయించడానికి ఏర్పాటు చేసిన అప్పిలేట్ ట్రిబ్యునల్‌ను ఆశ్రయించాలని వారికి అత్యున్నత న్యాయస్థానం సూచించింది. 'మీరు ఈ వాదనలను (అప్పిలేట్) ట్రిబ్యునల్ ముందు లేవనెత్తాలి' అని రెండు వేర్వేరు పిటిషన్లలో పిటిషనర్ల తరపున హాజరైన న్యాయవాదికి ప్రధాన న్యాయమూర్తి సూర్యకాంత్, న్యాయమూర్తులు జస్టిస్ జోయ్ మాల్యా బాగ్చి, విపుల్ ఎం పంచోలితో కూడిన త్రిసభ్య ధర్మాసనం తెలిపింది. ఈ పిటిషన్లలోని తేడా ఏమిటంటే, 65మంది పిటిషనర్లు రాష్ట్రంలో ఎన్నికల విధుల్లో ఉన్నారని పిటిషనర్ల తరపు న్యాయవాది వాదించారు. 'ఎన్నికల విధి కోసం జారీ చేసిన ఉత్తర్వులో ఇపిఐసి (ఫోటో గుర్తింపు కార్డు) నంబర్‌ను పేర్కొన్నారు. దానిని తదనంతరం తొలగించారు. ఇప్పుడు ఎన్నికల విధి నిర్వహణలో ఉన్నవారు ఓటు వేయలేరు. ఇది స్పష్టంగా ఏకపక్షమైనది' అని న్యాయవాది వాదించారు. పిటిషనర్లకు ఎటువంటి షోకాజ్ నోటీస్ జారీచేయని కారణంగా స్పెషల్ ఇంటెన్సివ్ రివిజన్ (ఎస్ఐఆర్) ప్రక్రియ తర్వాత ఓటర్ల జాబితా నుంచి వారి పేర్లను తొలగించడం ఏకపక్షమేనని ఆయన బెంచ్‌కు విన్నవించారు. పిటిషనర్లు ఇప్పటికే అప్పిలేట్ ట్రిబ్యునల్ ముందు అప్పీళ్లు దాఖలు చేశారని న్యాయవాది తెలియజేశారు. 'అప్పిలేట్ ట్రిబ్యునల్ బెంచ్‌కు తగిన ఉత్తర్వులు జారీ చేస్తుంది' అని ధర్మాసనం ఆయనకు వివరించింది. జాబితాలో కొనసాగే మరింత విలువైన హక్కును మేం తప్పక పరిశీలిస్తామని బెంచ్ చెప్పింది. సుప్రీంకోర్టు 71మంది, ఆరుగురు వ్యక్తులు దాఖలు చేసిన రెండు వేర్వేరు పిటిషన్లను విచారించింది. అప్పీళ్లు ఇంకా పెండింగ్‌లో ఉన్న పిటిషనర్లు తమ హక్కును వినియోగించుకోవడానికి అనుమతించాలని ఎన్నికల సంఘాన్ని ఆదేశించాలని ఆ పిటిషన్లలో కోరారు.

వాషింగ్టన్‌లో జరిగిన వాణిజ్య చర్చల్లో...

భారత్— అమెరికా సానుకూల పురోగతి

వాణిజ్య మంత్రిత్వ శాఖ వెల్లడి

న్యూఢిల్లీ : వాషింగ్టన్‌లో ఇటీవల మూడు రోజులపాటు జరిగిన వాణిజ్య చర్చల్లో భారత్—అమెరికా సానుకూల పురోగతి సాధించాయని, ఈ ఊపును భవిష్యత్తులోనూ కొనసాగించేందుకు ఇరుపక్షాలు అంగీకరించాయని శుక్రవారం ప్రభుత్వం తెలిపింది. ద్వైపాక్షిక వాణిజ్య ఒప్పందం (బిటిఏ) మొదటి దశ వివరాలను ఖరారు చేయడానికి అమెరికా అధికారులతో చర్చలు జరిపేందుకు భారతదేశానికి చెందిన దాదాపు 12మంది అధికారులు ఏప్రిల్ 20—22 తేదీలలో వాషింగ్టన్‌లో పర్యటించారు. మార్కెట్ ప్రవేశం, సుంకాలేతర చర్యలు, వాణిజ్యానికి సాంకేతిక అడ్డంకులు, కస్టమ్స్, వాణిజ్య సౌలభ్యం, పెట్టుబడుల ప్రోత్సాహం, ఆర్థిక భద్రతా సమన్వయం, లోతైన వాణిజ్యం వంటి అంశాలపై చర్చలు జరిగాయని వాణిజ్య మంత్రిత్వ శాఖ ఒక ప్రకటనలో తెలిపింది. ఈ సమావేశాలు నిర్మాణాత్మక, సానుకూల స్ఫూర్తితో జరిగాయని, అర్థవంతమైన భవిష్యత్ దృష్టితో కూడిన చర్చల ద్వారా కీలకమైన అంశాలపై పురోగతి సాధించడం సాధ్యమైందని, ముందుకు సాగుతున్న క్రమంలో ఈ ఊపును మరింత కొనసాగించేందుకు ఇరుపక్షాలు సంప్రదింపులు కొనసాగించాలని అంగీకరించాయని వెల్లడించింది. అమెరికాలో సుంకాల పరిస్థితి మారిన నేపథ్యంలో ఫిబ్రవరి 7న విడుదలైన ఒప్పంద ముసాయిదాను ఇరుపక్షాలు పున: సమీక్షిస్తున్నాయి. భారతదేశానిది ఒక కఠినమైన సమస్య అని యుఎస్ వాణిజ్య ప్రతినిధి జామీసన్ గ్రీర్ అన్నారు. అమెరికా అధ్యక్షుడు డొనాల్డ్ ట్రంప్ పలు దేశాలపై విధించిన భారీ సుంకాలకు వ్యతిరేకంగా అమెరికా సుప్రీంకోర్టు ఇచ్చిన తీర్పు నేపథ్యంలో, ట్రంప్ ప్రభుత్వం ఫిబ్రవరి 24నుంచి 150 రోజులపాటు అన్ని దేశాలపై 10శాతం సుంకాన్ని విధించింది. ఆ ఒప్పందం ప్రకారం భారతదేశంపై సుంకాలను 50శాతం నుండి 18శాతానికి తగ్గించడానికి అమెరికా అంగీకరించింది. రష్యా చమురు కొనుగోలుపై భారతీయ వస్తువులపై ఉన్న 25శాతం సుంకాలను తొలగించి, మిగిలిన 25శాతాన్ని కూడా ఆ ఒప్పందం కింద 18శాతానికి తగ్గించాల్సి ఉంది. కానీ ఫిబ్రవరి 20న అమెరికా 1977 అంతర్జాతీయ అత్యవసర ఆర్థిక అధికారాల చట్టం (ఐఇఇపిఏ) కింద విధించిన ట్రంప్ పరస్పర సుంకాలకు వ్యతిరేకంగా సుప్రీంకోర్టు తీర్పు ఇచ్చింది. ఆ తర్వాత ఫిబ్రవరి 24 నుంచి ప్రారంభమయ్యే 150 రోజులపాటు అన్ని దేశాలపై 10శాతం సుంకాలను విధిస్తున్నట్లు అధ్యక్షుడు ట్రంప్ ప్రకటించారు. అంగీకరించిన చట్టం ప్రకారం అన్ని అమెరికా పారిశ్రామిక వస్తువులు, ఎండిన డిస్టిలర్ గ్రెయిన్స్ (డిడిజిలు), పశువుల మేతకు ఉపయోగించే ఎర్ర జొన్నలు, చెట్ల గింజలు, తాజా, ప్రాసెస్ చేసిన పండ్లు, సోయాబిన్ నూనె, వైన్, స్పిరిట్స్ ఇంకా ఇతర ఉత్పత్తులతో సహా విస్తృత శ్రేణి అమెరికా ఆహార, వ్యవసాయ ఉత్పత్తులపై సుంకాలను తొలగించడానికి లేదా తగ్గించడానికి భారతదేశం ప్రతిపాదించింది.రాబోయే 5ఏళ్లలో500 బిలియన్ డాలర్ల విలువైన అమెరికా ఇంధన ఉత్పత్తులు, విమానాలు, విమాన విడిభాగాలు, విలువైన లోహాలు, సాంకేతిక ఉత్పత్తులు, కోకింగ్ బొగ్గును కొనుగోలు చేయాలనే తన ఉద్దేశాలను భారత్ కూడా వ్యక్తం చేసింది. ఈ ఒప్పందాన్ని భారతదేశం ఖరారు చేసిన నేపథ్యంలో, అది తన పోటీ దేశాల కంటే సాపేక్ష ప్రయోజనాన్ని పొందింది కాబట్టి ఈ సమావేశం కూడా ముఖ్యమైనది. ఇప్పుడు అమెరికా వాణిజ్య భాగస్వాములందరూ ఏకరీతిగా 10శాతం సుంకాలను ఎదుర్కొంటున్నందున ఈ ఒప్పందాన్ని పున: సమీక్షించాల్సి ఉంది. అందువల్ల ఈ ఒప్పందాన్ని పున: సమీక్షించి, తిరిగి రూపొందించాల్సి ఉంటుందని ప్రభుత్వ వర్గాలు తెలిపాయి. పరిస్థితులు మారినందున అమెరికాతో తమ వాణిజ్య ఒప్పందాల స్వరూపం ఎలా ఉండబోతుందనేది తెలుసుకోవడానికి ప్రతీ దేశం కూడా అమెరికాతో సంప్రదింపులు జరుపుతోంది. అంతేకాకుండా, అమెరికా వాణిజ్య ప్రతినిధి (యుఎస్‌టిఆర్) మార్చిలో భారతదేశం సహా పలుదేశాలపై రెండు ఏకపక్ష విచారణలను ప్రారంభించింది. వాణిజ్య చట్టంలోని సెక్షన్ 301 కింద ఆ రెండు విచారణలలో యుఎస్ ట్రేడ్ రిప్రజెంటేటివ్ చేసిన ఆరోపణలను భారతదేశం తీవ్రంగా ఖండించింది. ఆరోపణలను నిరూపించడానికి విచారణ ప్రారంభ నోటీస్‌లో బలమైన హేతుబద్ధతను అందించని కారణంగా ఆ విచారణలను నిలిపివేయాలని భారత్ కోరింది.

స్ట్రాంగ్ రూమ్‌ల వద్ద రాజకీయ పార్టీలు నిఘా

చెన్నై : తమిళనాడులో 234 అసెంబ్లీ స్థానాల్లో గురువారం పోలింగ్ జరిగింది. అనంతరం ఇవిఎంలను ఎన్నికల సంఘం స్ట్రాంగ్ రూమ్‌లకు తరలించింది. అయితే అధికార డిఎంకె, ఎఐఎడిఎంకె సహా వివిధ రాజకీయ పార్టీలు నిర్దేశిత కేంద్రాల వద్ద 24 గంటలూ షిఫ్టుల పద్ధతిలో నిఘా ఉంచాలని నిర్ణయించాయి. మే 4న జరగనున్న ఓట్ల లెక్కింపునకు ముందుగానే, ఎన్నికల సంఘం ఎలక్ట్రానిక్ ఓటింగ్ యంత్రాలను (ఇవిఎంలు), ఓటర్ వెరిఫైయబుల్ పేపర్ ఆడిట్ ట్రయల్ (వివిప్యాట్) యంత్రాలను స్ట్రాంగ్ రూమ్‌లకు తరలించింది. కేంద్ర సాయుధ పోలీసు బలగాలు, తమిళనాడు ప్రత్యేక పోలీసు బృందాలతో సహా అనేక భద్రతా వ్యవస్థలు ఇప్పటికే అక్కడ ఉన్నప్పటికీ, ఇవిఎల భద్రతను మరింత పటిష్టం చేసేందుకు రాజకీయ పార్టీలు తమ కార్యకర్తలను మోహరించాయి. ఇవిఎంలు, వివిప్యాట్‌లు భద్రపరిచిన ప్రాంగణంలో తమ కార్యకర్తలు షిఫ్టుల పద్ధతిలో రాత్రింబవళ్లు నిఘా ఉంచుతారని ఎఐఎడిఎంకె న్యాయ విభాగం సంయుక్త కార్యదర్శి ఆర్‌ఎం బాబు మురుగవేల్ పిటిఐతో తెలిపారు. ప్రవేశ, నిష్క్రమణ మార్గాలన్నింటినీ క్షుణ్ణంగా పర్యవేక్షిస్తామని పేర్కొంటూ, మే 4న ఓట్ల లెక్కింపు ప్రారంభమయ్యే వరకు స్ట్రాంగ్ రూమ్‌లకు భద్రత కల్పిస్తామని ఆయన చెప్పారు.స్ట్రాంగ్ రూమ్‌ల వద్ద విధుల్లో ఉండే పార్టీ కార్యకర్తలకు గుర్తింపు కార్డులు జారీ చేశారు. రాజకీయ పార్టీల ప్రతినిధులు, ఎన్నికల పరిశీలకుల సమక్షంలో, అవసరమైన పత్రాలపై సంతకాలు చేసి, వీడియో రికార్డింగ్ చేస్తూ స్ట్రాంగ్ రూమ్‌లను సీల్ చేసినట్లు ఎన్నికల సంఘం (ఇసి) వర్గాలు ఇక్కడ తెలిపాయి. సాయుధ బలగాలను మోహరించడంతో పాటు, రాష్ట్రవ్యాప్తంగా ఉన్న అన్ని స్ట్రాంగ్ రూమ్‌లలో సిసిటివి కెమెరాలను అమర్చారు. వీటి ద్వారా రాత్రింబవళ్లు నిఘా ఉంచుతారు. ఇవిఎం లు భద్రపరిచిన స్ట్రాంగ్ రూమ్‌ల వద్ద రాజకీయ పార్టీల ప్రతినిధులు నిఘా ఉంచేందుకు, కొన్ని నిబంధనలు, షరతులకు లోబడి రాష్ట్ర ఎన్నికల అధికారులు అనుమతి మంజూరు చేశారని ఒక సీనియర్ అధికారి తెలిపారు.

అంబేద్కర్ జయంతి ఉత్సవాలు ముగింపు

ప్రజాపక్షం/యాకుత్‌పురా: పంచతీర్థ నుంచి సమానత్వం వరకు అంబేద్కర్ గురించిన కార్యక్రమాన్ని బిజెపి చేపట్టింది. ఈ సందర్భంగా బిజెపి ఎస్సీ మోర్చా భాగ్యనగర్ జిల్లా అధ్యక్షుడు పాగా రాజేశ్వర్‌రావు ఆధ్వర్యంలో గౌలిపురలోని ఎస్‌కెవై కన్వెన్షన్ హాల్‌లో జరిగిన కార్యక్రమానికి ముఖ్య అతిథిగా భాగ్యనగర్ జిల్లా అధ్యక్షుడు నిరంజన్ యాదవ్, రాష్ట్ర కార్యవర్గ సభ్యులు ఆలే జితేంద్ర, వీరేంద్రయాదవ్, జిల్లా ప్రధాన కార్యదర్శులు పండరినాథ్, బొక్క మధుసూదన్, మాజీ కార్పొరేటర్ ఆలే భాగ్యలక్ష్మి, ఎస్సీ మోర్చా రాష్ట్ర ఉపాధ్యక్షులు మాదరి చంద్రశేఖర్ తదితరులు పాల్గొని ప్రసంగించారు.

కాంగ్రెస్ ఆర్‌టిసి డ్రైవర్ల ప్రాణాలు బలి తీసుకుంది

ప్రజాపక్షం/అబిడ్స్: కాంగ్రెస్ ప్రభుత్వం ఆర్‌టిసి కార్మికుడు శంకర్ గౌడ్ ప్రాణాలను బలిగొందని బిఆర్‌ఎస్ యువజన విభాగం అధ్యక్షుడు అవుల వినోద్‌యాదవ్ ఆరోపించారు. ఈ మేరకు ఆయన మాట్లాడుతూ.. ప్రభుత్వ నిర్లక్ష్యం కారణంగానే ఆర్‌టిసి కార్మికుడు శంకర్‌గౌడ్ మరణించారని ఆయన ఆవేదన వ్యక్తం చేశారు. కాంగ్రెస్ మేనిఫెస్టోలో పేర్కొన్న విధంగా తప్పనిసరిగా ఆర్టీసి కార్మికుల న్యాయమైన డిమాండ్లను పరిష్కరించాలని డిమాండ్ చేశారు.

సంక్షేమ పథకాలు సద్వినియోగం చేసుకోవాలి: అక్బరుద్దీన్

ప్రజాపక్షం/చాంద్రాయణగుట్ట: పేద యువతుల వివాహాల కోసం ప్రభుత్వం అందించే కళ్యాణలక్ష్మి షాదీముబారక్ చెక్కులను ఎంఐఎం శాసనసభాపక్ష నేత అక్బరుద్దీన్ ఓవైసి పంపిణీ చేశారు. ఈ మేరకు బండ్లగూడ మండల పరిధిలో శుక్రవారం ఫాతిమా కాలేజీలో ఏర్పాటు చేసిన కళ్యాణలక్ష్మి షాదీ ముబారక్ చెక్కుల పంపిణీ కార్యక్రమంలో పాల్గొన్న ఎమ్మెల్యే అక్బరుద్దీన్ ఓవైసి మాట్లాడుతూ... పేదల కోసం అమలు చేస్తున్న సంక్షేమ పథకాలను ప్రజలు సద్వినియోగించుకోవాలని సూచించారు.

కార్మికుల ఆత్మహత్యలకు అడ్డుకట్ట వేయాలి

ప్రజాపక్షం/ముషీరాబాద్: సమ్మెకు దిగిన ఆర్‌టిసి కార్మికుల సమస్యలను ప్రభుత్వం వెంటనే పరిష్కరించాలని బిసి రాజ్యాధికార సమితి డిమాండ్ చేసింది. ఈ మేరకు ఆర్‌టిసి కార్మిక యూనియన్ల సమక్షంలో ముషీరాబాద్ బస్ డిపో ముందు జరిగిన నిరసన కార్యక్రమంలో బిసి రాజ్యాధికార సమితి నేతలు పాల్గొని పెద్ద ఎత్తున నినాదాలు చేశారు. ఈ సందర్భంగా బీసీ రాజ్యాధికార సమితి వ్యవస్థాపక అధ్యక్షులు దాసు సురేశ్ మాట్లాడుతూ, ఆర్‌టిసి కార్మికుడు కోలా శంకర్ గౌడ్ మరణం పట్ల తీవ్ర దిగ్భ్రాంతి వ్యక్తం చేశారు. కార్యక్రమంలో బీసీ రాజ్యాధికార సమితి రాష్ట్ర ముఖ్య కార్యదర్శి పోశాల సరస్వతి, బిసి రాజ్యాధికార సమితి సిటీ ప్రెసిడెంట్ మంద వెంకటస్వామి, గ్రేటర్ హైదరాబాద్ కార్యవర్గ సభ్యుడు మంద ఈశ్వర్, గ్రేటర్ హైదరాబాద్ మహిళా జనరల్ సెక్రెటరీ మిర్యాల శ్రీలత, గ్రేటర్ హైదరాబాద్ మహిళా ఉపాధ్యక్షురాలు పులిపాపుల జ్యోతి, సీనియర్ సిటిజన్ మహిళా అధ్యక్షురాలు జరీనా, షాజహాన్, శివసేన వర్కింగ్ ప్రెసిడెంట్ గౌటే గణేష్ తదితరులు పాల్గొన్నారు.

తీవ్రమౌతున్న తాగునీటి సమస్య

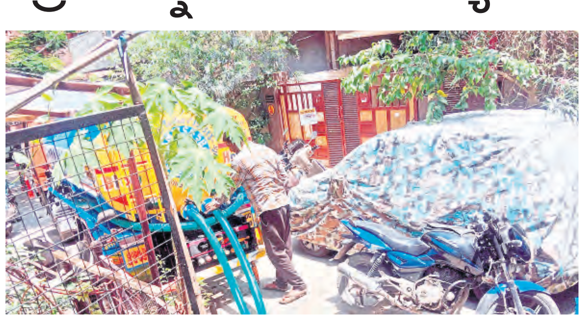

ప్రజాపక్షం/వెంగళరావునగర్: వేసవి నేపథ్యంలో వెంగళరావునగర్ డివిజన్ పరిధిలో తాగునీటి సమస్య రోజురోజుకి మరింత తీవ్రమవుతోంది. ముఖ్యంగా వెంగళరావునగర్, మధురానగర్, సిద్ధార్థనగర్, కళ్యాణనగర్, వెస్ట్ శ్రీనివాస్‌నగర్ ప్రాంతాల ప్రజలు తీవ్ర ఇబ్బందులు ఎదుర్కొంటున్నారు. భూగర్భ జలాలు గణనీయంగా తగ్గిపోవడంతో బోర్లు పూర్తిగా ఎండిపోయాయి. దీంతో అపార్ట్‌మెంట్ నివాసితులు, వ్యాపార సముదాయాల వారు తాగునీటి కోసం తీవ్రంగా ఇబ్బందులు పడుతున్నారు. నీటి ఎద్దడి శాశ్వత పరిష్కారం కోసం ప్రభుత్వం శ్రద్ధ తీసుకోవాలని, తాగునీటి సమస్యను తక్షణమే పరిష్కరించేందుకు తగిన చర్యలు చేపట్టాలని స్థానికులు కోరుతున్నారు.

డ్రైవర్ శంకర్‌గౌడ్‌కు నివాళులు

ప్రజాపక్షం/సుల్తాన్‌బజార్: ఆర్‌టిసి జెఎసి రాష్ట్ర కమిటీ ఇచ్చిన పిలుపు మేరకు శుక్రవారం మహాత్మాగాంధీ బస్‌స్టేషన్ గౌలిగూడలోని హైదరాబాద్ డిపో1 ఆవరణలో రంగారెడ్డి జెఎసి ఇంచార్జి టి. శ్రీనివాసాచారి ఆధ్వర్యంలో సమ్మె నిర్వహించారు. ఈ సందర్భంగా ఆర్‌టిసిని ప్రభుత్వంలో విలీనం చేయాలని, సమస్యల పరిష్కారం కాకపోతే ఒక్క బస్సు చక్రం కూడా తిరగదని హెచ్చరిస్తూ 'సేవ్ ఆర్‌టిసి' అంటూ పెద్దఎత్తున నినాదాలు చేశారు.అనంతరం తమ సమస్యలు పరిష్కారం అవుతాయో లేదోనన్న మనస్తాపంతో గురువారం పెట్రోల్ పోసుకొని ఆత్మహత్య చేసుకున్న నర్సంపేట సీనియర్ డ్రైవర్ శంకర్ గౌడ్ మృతికి సంతాపంగా ఆయన చిత్రపటానికి పూలమాల వేసి నివాళులు అర్పించారు. కార్యక్రమంలో టీజె3 ఎన్‌ఏ రెడ్డి, ఎల్‌హెచ్‌ఎం వెంకన్నగౌడ్, సాయి, క్రిష్ణయ్య, రామ్మూర్తి, డ్రైవర్ శ్రీరాములుతో పాటు పెద్దఎత్తున ఉద్యోగులు, కార్మికులు పాల్గొన్నారు.

తెలంగాణలో డిజిటల్ విప్లవం

స్కూల్ రిపోర్ట్ కార్డుల పంపిణీలో మీ సేవ రికార్డ్
నేరుగా తల్లిదండ్రులకు చేరిన 18 లక్షలకుపైగా విద్యార్థుల రిపోర్ట్ కార్డులు

ప్రజాపక్షం/హైదరాబాద్: తెలంగాణ ప్రభుత్వం డిజిటల్ పాలనలో మరో కీలక ముందడుగు వేసింది. రాష్ట్ర వ్యాప్తంగా గవర్నమెంట్ పాఠశాలల్లో చదువుతున్న 5వ తరగతి నుండి 9వ తరగతి విద్యార్థుల వార్షిక రిపోర్ట్ కార్డులు నేరుగా తల్లిదండ్రులకు చేరాయి. ఈ సందర్భంగా ఐటి శాఖ మంత్రి దుద్దిళ్ల శ్రీధర్ బాబు మాట్లాడుతూ.. ప్రతీ విద్యార్థి, తల్లిదండ్రులకు సాంకేతిక సేవలు చేరాలనే లక్ష్యంతో వాట్సాప్ ద్వారా రిపోర్ట్ కార్డులు అందించామని వెల్లడించారు. దీని ద్వారా ఆయా కుటుంబాలకు సమయం, ఖర్చు ఆదా అవుతుందని, ఇది తెలంగాణ డిజిటల్ గవర్నెన్స్ కు నిదర్శనమని తెలిపారు. ఈ కార్యక్రమం ద్వారా ప్రభుత్వం ప్రజలకు సులభంగా, వేగవంతమైన సేవలను అందించడంలో మరోసారి విజయవంతం అయిందని ఆయన అన్నారు.

18 లక్షలకుపైగా విద్యార్థుల ప్రోగ్రెస్ కార్డులు మీ సేవ ద్వారా నేరుగా పేరెంట్స్ వాట్సాప్ నెంబర్ కు విజయవంతంగా పంపిణీ చేసింది. ఈ విప్లవాత్మక కార్యక్రమాన్ని ఐటి, ఎలక్ట్రానిక్స్ కమ్యూనికేషన్స్ శాఖ ఆధ్వర్యంలో, మీ సేవ ద్వారా అమలు చేశారు. దీనిద్వారా విద్యార్థుల అకడమిక్ రికార్డులు స్కూల్ కు వెళ్లకుండానే.. తక్షణం, సురక్షితంగా, పేపర్‌లెస్ విధానంలో తల్లిదండ్రులకు అందుబాటులోకి వచ్చాయి. 18,00,000 మంది విద్యార్థుల రిపోర్ట్ కార్డులు డిజిటల్‌గా పంపిణీ చేశారు. 5వ తరగతి నుంచి 9వ తరగతి వరకు రాష్ట్రవ్యాప్తంగా గవర్నమెంట్ పాఠశాలలు ఉన్నాయి. సబ్జెక్టుల వారీగా మార్కులతో పాటు, హాజరుశాతం కూడా నమోదు చేశారు. స్కూల్‌కి వెళ్లాల్సిన అవసరం లేకుండా సౌకర్యం కల్పించారు.

ప్రజా సమస్యలు పరిష్కరించాలి

ప్రజాపక్షం/జూబ్లీహిల్స్: ప్రజా సమస్యలను వెంటనే పరిష్కరించాలని సిపిఎం డిమాండ్ చేసింది. ఈ మేరకు రహమత్‌నగర్ డివిజన్ పరిధిలోని మహాత్మానగర్, వినాయక్‌నగర్, బీజేఆర్ నగర్ బస్తీలలో ప్రజలు ఎదుర్కొంటున్న సమస్యలను సిపిఎం నేతలు తెలుసుకుని... వాటిని వెంటనే పరిష్కరించాలని డిమాండ్ చేశారు. కార్యక్రమంలో గ్రేటర్ హైదరాబాద్ సీపీఎం పార్టీ జిల్లా కార్యదర్శి వెంకటేష్, కార్యదర్శివర్గ సభ్యులు కెఎన్‌రాజన్న, ఎం.శ్రీనివాస్, జూబ్లీహిల్స్ నాయకులు రాపర్తి అశోక్, టి.సాయి, శేషగిరిరావు, జె.స్వామి, చంద్రశేఖర రావు, పాపారావు తదితరులు పాల్గొన్నారు.

కౌమర బాలికల సాధికారతకు
'స్నేహ సమ్మర్ ప్రోగ్రామ్'

సెర్ప్ సిఇఎ దివ్య దేవరాజన్

ప్రజాపక్షం/హైదరాబాద్ : రాష్ట్రంలో కౌమర బాలికల సాధికారత, విద్యా కొనసాగింపు, ఆరోగ్య పరిరక్షణ, భద్రత, నాయకత్వ లక్షణాల అభివృద్ధి లక్ష్యంగా ప్రభుత్వం 'స్నేహ సమ్మర్ ప్రోగ్రామ్'ను అమలు చేయనుంది. మంత్రి సీతక్క ఆదేశాల మేరకు సెర్ప్, మహిళా శిశు సంక్షేమ శాఖలు సమన్వయంతో ఈ కార్యాచరణను రూపొందించాయి. వేసవి సెలవుల సమయంలో పాఠశాలలు మూతపడటంతో బాలికలు విద్య, నైపుణ్యాభివృద్ధి నుంచి దూరమవడం, బాల్య వివాహాలు, కూలీ పనుల వైపు వెళ్లే పరిస్థితులను దృష్టిలో ఉంచుకుని ఈ కార్యక్రమాన్ని రూపొందించారు. గ్రామ స్థాయిలో చైతన్యం కల్పించి బాలికల వ్యక్తిత్వ వికాసానికి అనుకూల వాతావరణం సృష్టించడమే లక్ష్యంగా ప్రోగ్రాంను అమలు చేస్తున్నారు. ఈ కార్యక్రమంలో భాగంగా ప్రతి గ్రామంలో స్నేహ సంఘాలు ఏర్పాటు చేసి, 15–18 ఏళ్ల మధ్య వయస్సు గల బాలికలను సభ్యులుగా చేర్చుతున్నారు. రాష్ట్రవ్యాప్తంగా ఇప్పటికే సుమారు 9 వేలకుపైగా సంఘాలు ఏర్పడి, 90 వేలకుపైగా బాలికలు సభ్యత్వం పొందారు. ఈ వేసవిలో ఈ సంఖ్యను రెట్టింపు చేయాలని లక్ష్యంగా నిర్దేశించుకున్నారు. సెర్ప్ సీఈఓ దివ్య దేవరాజన్ శనివారం జిల్లా డిఆర్‌డిఓలు, సంక్షేమ శాఖ అధికారులతో వీడియో కాన్ఫరెన్స్ నిర్వహించి ప్రోగ్రామ్‌పై మార్గదర్శకాలు అందించారు. బాలికల స్వేచ్ఛ, ఆత్మవిశ్వాసానికి మొబిలిటీ కీలకమని ఆమె అన్నారు. ప్రతి గ్రామీణ బాలిక సైకిల్ తొక్కడం నేర్చుకునేలా ప్రత్యేక శిక్షణ కార్యక్రమాలు చేపట్టి, కోచ్‌లను నియమించనున్నట్లు తెలిపారు. ఈ సమ్మర్ ప్రోగ్రామ్‌లో ఆరోగ్య పరీక్షలు, హెల్త్ ప్రొఫైల్ కార్డులు, విద్యా కొనసాగింపు ప్రణాళికలు, ఓపెన్ స్కూల్ అవకాశాలు, బ్యాంక్ ఖాతాల ప్రారంభం, కులం, ఆదాయం, నివాసం, ఆధార్ వంటి ధృవపత్రాల సాధనకు చర్యలు తీసుకుంటారు. ఉన్నత విద్య కొనసాగించేందుకు అవసరమైన పత్రాలను వేసవిలోనే సిద్ధం చేయాలని అధికారులను ఆదేశించారు. బాలికల భద్రత కోసం ప్రత్యేక సేఫ్టీ ప్లాన్ రూపొందించనున్నారు. ఈవ్‌టీజింగ్, వేధింపుల నివారణకు పోలీస్ శాఖతో సమన్వయం చేసి చర్యలు తీసుకుంటారు. బాల్య వివాహాలు, టీనేజ్ గర్భధారణల నివారణకు బాలికలు, తల్లిదండ్రులతో ప్రమాణాలు చేయించడంతో పాటు గ్రామ స్థాయిలో పర్యవేక్షణ వ్యవస్థను బలోపేతం చేయనున్నారు. జిల్లా స్థాయిలో ప్రత్యేక కార్యాచరణ ప్రణాళికలు, బడ్జెట్ కేటాయింపులు రూపొందించి, యాప్ ఆధారిత ట్రాకింగ్ ద్వారా ప్రతి బాలికకు అవసరమైన సేవలు అందేలా పర్యవేక్షిస్తారు. వారానికి ఒకసారి క్రీడలు, అవగాహన కార్యక్రమాలు నిర్వహించి, చివర్లో రాష్ట్ర స్థాయి బాలల పార్లమెంట్ నిర్వహించనున్నారు. స్నేహ సంఘాల బ్యాంక్ ఖాతాల ప్రారంభంలో ఉన్న ఇబ్బందుల పరిష్కారం కోసం స్టేట్ లెవల్ బ్యాంకర్స్ కమిటీకి ప్రతిపాదనలు పంపినట్లు అధికారులు తెలిపారు.

మెట్రో విలీనానికి కౌంట్‌డౌన్

ప్రజాపక్షం/సిటీబ్యూరో: చారిత్రక వారసత్వ భాగ్యనగరానికి తలమానికంగా పేరొందిన మెట్రో రైల్‌పై ఆసక్తికర చర్చ జరుగుతోంది. పిపిపి విధానంలో చేపట్టిన ప్రాజెక్ట్ కాస్తా.. ప్రభుత్వ ప్రాజెక్ట్‌గా మారుతున్న తరుణంలో దాదాపు రూ.13,615 కోట్లు అప్పు ఇచ్చేందుకు ఇండియన్ రైల్వే ఫైనాన్స్ కార్పొరేషన్ అంగీకరించడం.. ఒప్పందానికి చెందిన డాక్యుమెంటేషన్ చేపట్టేందుకు రాష్ట్ర కేబినెట్ ఆమోదం తెలపడంతో ఇప్పటి వరకు మీమాంసగా అనుకున్న ప్రాజెక్ట్ పక్కాగా రాష్ట్ర ప్రభుత్వం చేతుల్లోకి వెళ్లడం ఖాయంగా మారింది. ఈ క్రమంలోనే ఈ నెల 30 నాటికి హైదరాబాద్ మెట్రో రైలు ప్రాజెక్ట్ ప్రభుత్వ ఆధీనంలోకి వచ్చే అవకాశం ఏర్పడింది. ప్రస్తుతం ఈ ప్రాజెక్ట్‌ను ఎల్ అండ్ టి మెట్రో రైల్ హైదరాబాద్ లిమిటెడ్ నిర్వహిస్తుండగా.. ఇక ప్రభుత్వం ఈ మొత్తాన్ని టేత్తాన్ని చేయనుంది. అయితే మెట్రో స్వాధీనం తర్వాత సేవల్లో ఎలాంటి అంతరాయం లేకుండా కొనసాగించేందుకు ఎల్ అండ్ టి ఉద్యోగులను తాత్కాలికంగా కొనసాగించాలని, నిర్వహణకు అవసరమైన సలహాల కోసం నిపుణుల సేవలను కూడా వినియోగించాలని ప్రభుత్వం నిర్ణయించినట్లు సమాచారం. ఏదేమైనా ప్రైవేట్ సేవలకు.. ప్రభుత్వ సేవల విషయంలో వ్యత్యాసం ఉంటుందని.. మోడ్రన్ టచ్‌గా ఉండే మెట్రో సేవలు ఎలా ఉండబోతున్నాయి? అనేది వేయి డాలర్ల ప్రశ్నగా మారింది.

నీటి కోసం ఆందోళన

ప్రజాపక్షం/బంజారాహిల్స్: తాగునీటి కోసం జలమండలి కార్యాలయం ఎదుట మహిళలు నిరసన తెలిపారు. రోడ్ నెం14లోని నందినగర్ బీరప్ప గల్లీలో మంచినీళ్లు రావడం లేదంటూ తట్టిఖనా జలమండలి కార్యాలయం వద్ద స్థానికుల ఆందోళన చేపట్టారు. ఇండ్లకు నీరు సరఫరా చేయకుండా.. ట్యాంకర్ల ద్వారా దూర ప్రాంతాలకు నీటిని ఎలా తరలిస్తున్నారంటూ స్థానికులు ఆగ్రహం వ్యక్తం చేశారు. పరిస్థితి ఉద్రిక్తతంగా మారడంతో రంగప్రవేశం చేయాల్సి వచ్చింది.

ఐసిడిఎస్‌ను బలోపేతం చేయాలి

ప్రజాపక్షం/చిక్కడపల్లి: ఐసిడిఎస్‌ను ను బలోపేతం చేయాలని.. ప్రీ ప్రైమరీ పిఎంశ్రీ విద్యను అంగన్‌వాడీలకు ఇవ్వాలని.. కాంగ్రెస్ ప్రభుత్వం అంగన్‌వాడీ ఉద్యోగులకు ఇచ్చిన హామీలను అమలు చేయాలని... సుందరయ్య కళానిలయంలో జరిగిన సదస్సులో పాల్గొన్న ప్రముఖులు డిమాండ్ చేశారు. ఈ మేరకు అంగన్‌వాడి యూనియన్ రాష్ట్ర అధ్యక్షురాలు కె.సునీత అధ్యక్షతన సదస్సు జరిగింది. సదస్సుకు ముఖ్యఅతిథిగా విచ్చేసిన అంగన్‌వాడి ఫెడరేషన్ ఆల్ ఇండియా ప్రధాన కార్యదర్శి ఉషారాణి మాట్లాడుతూ, ఐసిడిఎస్‌ను నిర్వీర్యం చేసే చర్యలను మానుకొని ప్రీ ప్రైమరీ పీఎంశ్రీ విద్యను అంగన్వాడీలకే ఇవ్వాలని డిమాండ్ చేశారు. ప్రభుత్వ విద్యను నిర్వీర్యం చేస్తూ 2020లో కేంద్ర ప్రభుత్వం ఎన్‌ఇపి చట్టాన్ని తెచ్చిందని.. దీనికి వ్యతిరేకంగా దేశవ్యాప్తంగా అంగన్వాడీ ఉద్యోగులు పోరాటాలు చేస్తున్నారని గుర్తుచేశారు. ఇలాంటి సందర్భంలో కేంద్ర ప్రభుత్వ విధానాలకు వ్యతిరేకంగా నిలబడాల్సిన రాష్ట్ర ప్రభుత్వం దొడ్డిదారిన ఎన్‌ఇపి చట్టాన్ని అమలు చేయడం సరైంది కాదన్నారు. సిఐటియు ఆల్ ఇండియా ఉపాధ్యక్షురాలు కే.హేమలత, సిఐటియు రాష్ట్ర ప్రధాన కార్యదర్శి పాలడుగు భాస్కర్, మహిళా సంఘం రాష్ట్ర ప్రధాన కార్యదర్శి మల్లు లక్ష్మి, వ్యవసాయ కార్మిక సంఘం రాష్ట్ర ప్రధాన కార్యదర్శి వెంకట్రాములు, ఎస్‌ఎఫ్‌ఐ రాష్ట్ర ప్రధాన కార్యదర్శి నాగరాజు, సిఐటీయూ రాష్ట్ర ఉపాధ్యక్షుడు భూపాల్ తదితరులు పాల్గొని ప్రసంగించారు.

ఆగస్టు 7న బెంగళూరులో జాతీయ ఒబిసి మహాసభ

బిసి సమస్యల పరిష్కారం కోసం కేంద్రంపై ఒత్తిడి పెంచండి

కర్ణాటక సిఎంను కోరిన జాజుల శ్రీనివాస్ గౌడ్

ప్రజాపక్షం/హైదరాబాద్: దేశవ్యాప్తంగా ఓబిసిలు ఎదుర్కొంటున్న సమస్యలను పరిష్కరించడం కోసం కర్ణాటక ప్రభుత్వం తరపున కేంద్ర ప్రభుత్వంపై ఒత్తిడి పెంచాలని, ఆగస్టు 7న బెంగళూరులో జరిగే జాతీయ ఓబిసి మహాసభకు హాజరు కావాలని కర్ణాటక సిఎం సిద్ధిరామయ్యకు బిసి సంక్షేమ సంఘం జాతీయ అధ్యక్షులు జాజుల శ్రీనివాస్ గౌడ్ విజ్ఞప్తి చేశారు. బెంగుళూరులోని కర్ణాటక రాష్ట్ర ముఖ్యమంత్రి సిద్ధిరామయ్యని శుక్రవారం ఆయన నివాసంలో తెలంగాణ, ఆంధ్రప్రదేశ్, మహారాష్ట్ర, కర్ణాటక రాష్ట్రాలకు చెందిన బిసి సంఘాల నేతలు జాజుల శ్రీనివాస్ గౌడ్ ఆధ్వర్యంలో కలిశారు. ఈ సందర్భంగా పది డిమాండ్లతో కూడిన వినతి పత్రాన్ని ముఖ్యమంత్రికి అందజేశారు. దేశ జనాభాలో 60 శాతం పైగా ఉన్న బిసిలకు కేంద్ర ప్రభుత్వం అన్యాయం చేస్తున్నదని, మహిళా బిల్లులో బిసి మహిళకు సబ్ కోట కల్పించకుండా, జాతీ జన గణనలో బిసి కుటుంబాల లెక్కింపు చేపట్టకుండా, అగ్రవర్ణాలకు లేని 50 శాతం పరిమితిని కేవలం బిసి, ఎస్‌సి, ఎస్‌టి సామాజిక రిజర్వేషన్లపై విధించి తీవ్ర అన్యాయం చేస్తుందని జాజుల శ్రీనివాస్ గౌడ్ సిఎం దృష్టికి తీసుకెళ్లారు. కర్ణాటక సిఎంని కలిసిన వారిలో జాతీయ బిసి నేతలు కుల్కచర్ల శ్రీనివాస్ ముదిరాజ్, తాటికొండ విక్రమ్ గౌడ్, కనకాల శ్యామ్ కుమార్, అన్నవరపు నాగ మల్లేశ్వరరావు, జనగాం రవీందర్ గౌడ్ తదితరులు ఉన్నారు.

సైంటిస్టు డా.వెంకటేశ్వర్లుకు టైమ్ టు లీప్ నేషనల్ ఎక్సలెన్స్ అవార్డు

ప్రజాపక్షం / హిమాయత్‌నగర్ : ప్రముఖ వ్యవసాయ శాస్త్రవేత్త, సన్ క్రాప్స్ సంస్థ వ్యవస్థాపకులు డా. సొంటి వెంకటేశ్వర్లు గవర్నమెంట్ ఆఫ్ ఇండియా సమ్మిట్ 5వ ఎడిషన్‌లో 'టైమ్ టు లీప్ నేషనల్ ఎక్సలెన్స్ అవార్డు'ను అందుకొన్నారు. ఈ మేరకు అవార్డును ఢిల్లీలో కేంద్ర మంత్రి జితన్ రాం మాజీ సమక్షంలో ఎంఎస్ఎంఈ డైరెక్టర్ శోభ ఆయనకు అందజేశారు. ఈ సందర్భంగా శుక్రవారం హైదరాబాద్ బషీర్‌బాగ్ ప్రెస్‌క్లబ్‌లో శాస్త్రవేత్త డా.వెంకటేశ్వర్లు మాట్లాడుతూ వ్యవసాయరంగంలో అందించిన సేవలకుగాను ఇప్పటివరకు 'కర్షక సేవా రత్న' అవార్డుతో పాటు మరో 15కుపైగా అవార్డులు వచ్చాయన్నారు. తాను పంటలకు వచ్చే సమస్యలు – పరిష్కారాలు' అనే అంశంపై పుస్తకాన్ని ముద్రించి రైతులకు ఉచితంగా పంపిణీ చేసినట్టు తెలిపారు.

ఆర్‌టిసి సమ్మెపై ప్రభుత్వం నిర్లక్ష్యం

బిజెపి రాష్ట్ర అధ్యక్షుడు రాంచందర్ రావు

ప్రజాపక్షం /హైదరాబాద్ : రాష్ట్రంలో ఆర్‌టిసి కార్మికుల సమ్మెపై ప్రభుత్వం నిర్లక్ష్యంగా వ్యవహరిస్తుందని బిజెపి రాష్ట్ర అధ్యక్షుడు ఎన్. రాంచందర్ రావు అన్నారు. ఆర్‌టిసి కార్మికుడు శంకర్ గౌడ్ ఆత్మహత్యకు ప్రభుత్వం బాధ్యత వహించాల్సిందేనన్నారు. అయితే కార్మికులు ఆత్మహత్యలకు పాల్పడవద్దని ఆయన విజ్ఞప్తి చేశారు. ఆర్‌టిసి కార్మికుల సమ్మె నేపథ్యంలో ఆర్‌టిసి క్రాస్ రోడ్స్ సమీపంలోని ముషీరాబాద్ డిపో దగ్గర కార్మికులకు ఆయన సంఘీభావం తెలిపారు. ఈ సందర్భంగా రాంచందర్ రావు మాట్లాడుతూ సమస్యలను పరిష్కరించాల్సింది పోయి కమిటీల పేరుతో కాలయాపన చేస్తూ ప్రభుత్వం తన బాధ్యత నుంచి తప్పించుకునే ప్రయత్నం చేస్తోందని విమర్శించారు. వరంగల్ జిల్లా నర్సంపేట మండలానికి చెందిన డ్రైవర్ కోల శంకర్ గౌడ్ చికిత్స పొందుతూ మృతి చెందడం బాధాకరమన్నారు. శంకర్ గౌడ్ మృతి పట్ల సంతాపం వ్యక్తం చేసిన ఆయన, బాధిత కుటుంబానికి ప్రభుత్వం తక్షణమే పరిహారం చెల్లించాలని డిమాండ్ చేశారు. ఇప్పటికైనా రాష్ట్ర ప్రభుత్వం స్పందించి, ఆర్‌టిసిని ప్రభుత్వంలో విలీనం చేయాలని, కార్మికుల సమస్యలు పరిష్కరించాలన్నారు.

ఆర్‌టిసి కార్మికుడి మృతి ప్రభుత్వ వైఫల్యం : డాక్టర్ కె. లక్ష్మణ్

హైదరాబాద్ : సమస్యలను పరిష్కరించాల్సింది పోయి కార్మికులను బెదిరించడం, మానసిక ఒత్తిడికి గురి చేయడం ప్రభుత్వ నిరంకుశ దోరణికి నిదర్శనమని రాజ్యసభ సభ్యులు, బిజెపి ఓబిసి మోర్చ జాతీయ అధ్యక్షుడు డాక్టర్ కె.లక్ష్మణ్ అన్నారు. ఆర్‌టిసి కార్మికుడు కోల శంకర్ గౌడ్ మృతి విషాదకరమన్నారు. ఇది ఆత్మహత్య కాదని, ప్రభుత్వ నిర్లక్ష్యానికి కారణమైన ఘటన అని విమర్శించారు. కార్మికులు రెండేళ్లుగా తమ సమస్యలను తెలియజేస్తున్నా ప్రభుత్వం స్పందించలేదన్నారు. ఎన్నికల ముందు ఆర్‌టిసిని ప్రభుత్వంలో విలీనం చేస్తామని ఇచ్చిన హామీని ప్రభుత్వం నిలబెట్టుకోలేదన్నారు. గతంలో బిఆర్‌ఎస్ ప్రభుత్వ కాలంలో కూడా కార్మికులు తీవ్ర ఇబ్బందులు ఎదుర్కొన్నారని తెలిపారు. ప్రస్తుతం ప్రభుత్వం వెంటనే ఆర్‌టిసిని విలీనం చేసి, కార్మికుల 32 డిమాండ్‌లను పరిష్కరించాలని డిమాండ్ చేశారు. కార్మికులు అధైర్యపడకుండా ఉండాలని, ఆత్మహత్యలకు పాల్పడవద్దని విజ్ఞప్తి చేశారు. కార్మికుల హక్కుల కోసం బిజెపి పోరాటం చేస్తుందన్నారు.

హిమాయత్‌నగర్: టిఎస్‌ఆర్‌టిసి సమ్మెకు లేబర్ పార్టీ ఆఫ్ ఇండియా పూర్తి మద్దతు ఇస్తున్నట్టు పార్టీ రాష్ట్ర అధ్యక్షులు ఎం.దశరథ్ నాయక్ తెలిపారు. తమ పార్టీ కార్యకర్తలు సమ్మెలో పాల్గొంటారని పేర్కొన్నారు. శుక్రవారం హైదరాబాద్ బషీర్‌బాగ్‌లో ఆయన మాట్లాడారు. ఆర్‌టిసి కార్మికుల న్యాయమైన డిమాండ్లను పరిష్కరించేందుకు ప్రభుత్వం తక్షణ చర్యలు చేపట్టాలన్నారు. ఆర్‌టిసి కార్మికులను ప్రభుత్వంలో విలీనం చేయాలని డిమాండ్ చేశారు. 30శాతం ఫిట్‌మెంట్‌తో 2021 వేతన సవరణ అమలు చేయాలని కోరారు. ఆర్‌టిసిలో పనిచేస్తున్న కాంట్రాక్టు కార్మికులను రెగ్యులరైజ్ చేయాలని డిమాండ్ చేశారు. ఆర్‌టిసిలో వివిధ క్యాటగిరీలలో ఖాళీగా ఉన్న పోస్టులను భర్తీ చేయాలని ప్రభుత్వాన్ని కోరారు.

'నవజనార్దన పారిజాతం' పుస్తకం ఆవిష్కరణ

ప్రజాపక్షం/రవీంద్రభారతి : ప్రముఖ ఆంధ్రనాట్య కళాకారిణులు సునీల గొల్లపూడి, కుమారి సాయి నిఖిత కాటూరిలు సంయుక్తంగా రచించిన 'నవజనార్దన పారిజాతం' పుస్తకాన్ని నృత్యరూపక ప్రదర్శన నర్తనశాల ఆధ్వర్యంలో హైదరాబాద్ రవీంద్రభారతిలో ఘనంగా ఆవిష్కరించారు. దీనికి ముఖ్యఅతిథిగా విచ్చేసిన ఇన్‌స్పెక్టర్ జనరల్ ఆఫ్ పోలీస్ (ఐజిపి) డాక్టర్ గజరావు భూపాల్ విచ్చేసి, పుస్తకాన్ని ఆవిష్కరించి, మాట్లాడారు. తూర్పుగోదావరి జిల్లాలోని కళావంతుల సంప్రదాయంలో ఆరు శతాబ్దాలుగా విరాజిల్లుతున్న ప్రబంధ నృత్య విశేషాలను శాస్త్రీయంగా వివరించారని తెలిపారు. సత్యభామ అహంకారం వీడి దైవంతో పొందే అద్వైత సిద్ధిని, నవజనార్దన క్షేత్రాల ప్రాముఖ్యతను, దరువులు, సత్యభామ జడ, ముక్కుపుడక వంటి ఆచారాల వెనుక ఉన్న ఆధ్యాత్మిక, శాస్త్రీయ అంతరార్థాలను ఈ గ్రంథంలో కూలంకషంగా విశ్లేషించారని పేర్కొన్నారు. ఆంధ్ర నాట్య సంప్రదాయ విశిష్టతను చాటిచెప్పేలా పుస్తకాన్ని రూపొందించారని వివరించారు. ప్రముఖ విద్యావేత్త డాక్టర్ రమేశ్ కృష్ణ మాట్లాడుతూ ఆంధ్ర నాట్యానికి తగిన గుర్తింపు తీసుకొచ్చే దిశగా ప్రభుత్వం, కళాకారులు సమిష్టిగా కృషిచేయాలని కోరారు. కార్యక్రమంలో పరిశోధకులు గంధం బసవ శంకర రావు,పద్మశ్రీ ఉమా మహేశ్వరి, విజయరామం, పద్మమోహన్, నవత కర్నాటి తదితరులు పాల్గొన్నారు.

చితక్కొట్టిన కోహ్లీ, పడిక్కల్..

గుజరాత్‌కు తప్పని ఓటమి..!

చిన్నస్వామి స్టేడియంలో రాయల్ ఛాలెంజర్స్ బెంగళూరు తమకు తిరుగులేదని నిరూపించింది. గుజరాత్ టైటాన్స్ నిర్దేశించిన 209 పరుగుల లక్ష్యాన్ని ఆర్‌సిబి ఉఫ్‌మనిపించింది. పవర్ ప్లేలోనే గుజరాత్ బౌలర్లకు దడ పుట్టించిన విరాట్ కోహ్లీ(81), దేవ్‌దత్ పడిక్కల్(55) అర్ధ శతకాలతో విజయానికి బాటలు వేయగా.. ఆఖర్లో రషీద్ ఖాన్(2–49) విజృంభణతో గుజరాత్ పోటీలోకి వచ్చింది. కానీ, కృనాల్ పాండ్యా(23 నాటౌట్) మెరుపులతో గుజరాత్‌కు ఓటమి తప్పలేదు. ఐదో విజయంతో ఆర్‌సిబి పాయింట్ల పట్టికలో రెండో స్థానానికి ఎగబాకింది. ఐపిఎల్ పంతొమ్మిదో సీజన్‌లో డిఫెండింగ్ ఛాంపియన్ రాయల్ ఛాలెంజర్స్ బెంగళూరు దూసుకెళ్తోంది. చిన్నస్వామి స్టేడియంలో బౌలర్లు భారీ స్కోర్ సమర్పించుకున్నా.. బ్యాటర్ల మెరుపులతో గుజరాత్ టైటాన్స్‌కు ఆర్‌సిబి చెక్ పెట్టింది. విరాట్ కోహ్లీ(81), దేవ్‌దత్ పడిక్కల్(55) శతక భాగస్వామ్యంతో బలమైన పునాది వేయగా.. కృనాల్ పాండ్యా లాంఛనం పూర్తి చేశాడు. భారీ ఛేదనలో సిరాజ్ ఆదిలోనే ఆర్‌సిబికి షాకిచ్చాడు. విరాట్ కోహ్లీ ఇచ్చిన సులువైన క్యాచ్‌ను సుందర్ నేలపాలు చేశాడు. అయినా షారుక్ ఖాన్ క్యాచ్‌తో 24 పరుగులకే ఆర్‌సిబి తొలి వికెట్ పడింది. జాకబ్ బెథెల్ (14) సులువైన క్యాచ్ ఇచ్చి వెనుదిరిగాడు. బెథెల్ వికెట్ పడినా దేవ్‌దత్ పడిక్కల్, విరాట్ కోహ్లీలు.. దూకుడుగా ఆడి పవర్ ప్లేలో 50 స్కోర్ దాటించారు. ఇద్దరూ అర్ధ శతకాలతో ఆర్‌సిబి విజయానికి బాటలు వేశారు. వీరిద్దరి జోరు చూస్తే అజేయంగా గెలిపిస్తారనిపించింది. కానీ, రషీద్ ఖాన్ 13వ ఓవర్లో పడిక్కల్ ఔటవ్వగా.. హోల్డర్ బౌలింగ్‌లో వరసగా రెండు సిక్సర్లతో బెంగళూరు స్కోర్ 150 దాటించిన కోహ్లీ ఆ తర్వాత బంతికే వెనుదిరిగాడు. రషీద్ తన తర్వాతి ఓవర్‌లో జితేశ్ శర్మ(10)ను ఔట్ చేయగా.. డేంజరస్ రజత్ పాటిదార్(8)ను మానవ్ సుతార్ పెవిలియన్ చేర్చాడు. అంతే.. అప్పటిదాకా ఆర్‌సిబి గెలుపు ఖాయమైన మ్యాచ్‌లో ఉత్కంఠ మొదలైంది. అయినా టిమ్ డేవిడ్ 10 నాటౌట్) క్రీజులో ఉండడంతో ఆర్‌సిబి అభిమానులు నిశ్చింతగా ఉన్నారు. రబడ ఓవర్లో డేవిడ్ సిక్సర్ కొట్టగా.. మానవ్ బౌలింగ్‌లో కృనాల్ పాండ్యా(23 నాటౌట్) రెండు ఫోర్లు, సిక్సర్‌తో చెలరేగాడు. 19వ ఓవర్లో పాండ్యా ఫోర్, సింగిల్ తీయగా ఐదు వికెట్ల తేడాతో గుజరాత్‌పై ఆర్‌సిబి జయభేరి మోగించింది.

శతకంతో విరుచుకుపడిన సాయిసుదర్శన్

టాస్ ఓడినా గుజరాత్ టైటాన్స్‌కు ఓపెనర్లు సాయి సుదర్శన్(100), శుభ్‌మన్ గిల్(32) అదిరే ఆరంభమిచ్చారు. చిన్నస్వామిలో ఆర్‌సిబి బౌలర్లను ధీటుగా ఎదుర్కొన్న సాయి ఈ సీజన్‌లో రెండో అర్ధ శతకంతో మెరిశాడు. మరో ఎండ్‌లో గిల్ సైతం దంచేయగా.. 10 ఓవర్లకే గుజరాత్ స్కోర్ వంద దాటింది. ఈ జోడీని విడదీసేందుకు ప్రయత్నించి సఫలమయ్యాడు. 128 పరుగుల తొలి వికెట్ భాగస్వామ్యానికి తెరపడింది. కాసేపటికే సెంచరీ హీరోను హేజిల్‌వుడ్ వెనక్కి పంపిగా గుజరాత్ స్కోర్ వేగానికి బ్రేకులు పడ్డాయి. ఫామ్‌లో ఉన్న జోస్ బట్లర్(25) దంచేస్తాడనుకుంటే అతడిని భువనేశ్వర్ ఔట్ చేసి గుజరాత్‌కు షాకిచ్చాడు. ఆ తర్వాత వాషింగ్టన్ సుందర్(19 నాటౌట్), జేసన్ హోల్డర్(23 నాటౌట్)లు చెలరేగారు. కృనాల్ పాండ్యా వేసిన ఇన్నింగ్స్ ఆఖరి ఓవర్లో హోల్డర్ 6, 6, 4తో గుజరాత్ స్కోర్ రెండొందలు దాటించాడు. సుదర్శన్ సెంచరీ, హోల్డర్ మెరుపులతో గుజరాత్ 3 వికెట్ల నష్టానికి 205 పరుగులు చేసింది.

నా ఆఖరి మిషన్ అదే..

త్వరలోనే క్రికెట్‌ను వదిలేస్తా..!

న్యూజిలాండ్ మహిళా క్రికెటర్ సుజీ బేట్స్ కీలక నిర్ణయం తీసుకుంది. రెండు దశాబ్దాలకు పైగా వైట్ ఫెరన్స్ జట్టు విజయాల్లో కీలకమవుతున్న ఈ సీనియర్ ఆల్ రౌండర్ త్వరలోనే అంతర్జాతీయ క్రికెట్‌కు వీడ్కోలు పలకనుంది. ఈ ఏడాది టీ20 ప్రపంచకప్ విజేతగా క్రికెట్‌కు అల్విదా చెబుతానని వెల్లడించింది సీనియర్ ప్లేయర్. బ్రిటన్‌లో జరుగబోయే పొట్టి ప్రపంచకప్ నాకు ఆఖరు. ఈ టోర్నీలో ఛాంపియన్‌గా ఆటకు రిటైర్మెంట్ చెప్పేస్తాను అని బేట్స్ తెలిపింది. మహిళా క్రికెట్‌లో సీనియర్ ప్లేయర్ సుజీ బేట్స్ అంతర్జాతీయ క్రికెట్‌ను వీడేందుకు సిద్ధమైంది. వచ్చే పొట్టి ప్రపంచకప్ ఆడేసి ఆటకు గుడ్ బై చెప్పాలని బేట్స్ నిర్ణయించుకుంది. 'ఇరవై ఏళ్ల కెరీర్‌ను చూసుకుంటే.. కాలం ఎంత త్వరగా పరుగులు తీసిందో నమ్మలేకపోతున్నా. వైట్ ఫెరన్స్ తరఫున ఎన్నో విజయాలు సాధించడం చాలా గర్వంగా ఉంది. ప్రతిరోజు గొప్ప వ్యక్తిగా, జట్టు సభ్యురాలిగా, అథ్లెట్‌గా ఉండేందుకు ప్రయత్నిస్తాను అని బేట్స్ వెల్లడించింది. నా ఆఖరి మిషన్ ఒకటుంది. నాకు ఎన్నో మధుర జ్ఞాపకాలు మిగిల్చిన బ్రిటన్‌కు వెళ్లి.. అక్కడ మరొక వరల్డ్‌కప్ గెలవాలని అనుకుంటున్నా. చివరిసారిగా జట్టు కోసం నా సర్వశక్తులు ఒడ్డుతాను. నాకు మద్దతుగా నిలిచిన కుటుంబసభ్యులు, స్నేహితులు అందరికీ కృతజ్ఞతలు. ఈ ప్రయాణంలో ఎదరైన ఒడిదొడుకుల్లో తోడుగా ఉన్న నా భర్త స్కాటీ, నా కుమారులకు కృతజ్ఞతలు. నాకు ఇన్ని అవకాశాలు కల్పించిన కోచ్‌లకు ధన్యవాదాలు' అని బేట్స్ పేర్కొంది.

గ్రహచలనం.. గురుత్వాకర్షణ...

సైన్స్

భూమి నిరంతరం అంతరిక్షంలో ప్రయాణిస్తున్నప్పటికీ మనకు ఆ చలనం స్పష్టంగా అనిపించకపోవడం వెనుక లోతైన శాస్త్రీయ కారణాలు ఉన్నాయి. ఈ పరిణామాన్ని అర్థం చేసుకోవాలంటే గురుత్వాకర్షణ, గ్రహాల చలనం, కేంద్రాభిముఖ బలం వంటి మౌలిక భౌతిక శాస్త్ర సూత్రాలను పరిశీలించాల్సి ఉంటుంది. గురుత్వాకర్షణ కేవలం వస్తువులు నేలపై పడేలా చేసే శక్తి మాత్రమే కాదు... భూమి, చంద్రుడు, సూర్యుడు వంటి ఖగోళ వస్తువుల మధ్య సమతుల్యాన్ని కాపాడే ప్రధాన శక్తి కూడా అదే. గురుత్వాకర్షణను భూమిపై జీవాన్ని బంధించి ఉంచే మౌలిక బలంగా చూడవచ్చు. మనుషులు, సముద్రాలు, వాతావరణం, జీవజాలం అంతా భూమికి అంటిపెట్టుకుని ఉండటానికి కారణం గురుత్వాకర్షణే. భూమి తన అక్షంపై తిప్పుకుంటూ, సూర్యుని చుట్టూ విపరీతమైన వేగంతో ప్రయాణిస్తున్నా కూడా మనం అంతరిక్షంలోకి ఎగిరిపోకపోవడం దీనివల్లే. భూమి నిరంతర చలనంలో ఉన్నప్పటికీ, గురుత్వ బలం అన్ని పదార్థాలను ఒక సమగ్ర వ్యవస్థగా బంధించి ఉంచుతుంది. గురుత్వాకర్షణ మరో ముఖ్యమైన పాత్ర కేంద్రాభిముఖ బలంగా పనిచేయడమే. సాధారణంగా మనం గురుత్వాన్ని కిందికి లాగే శక్తిగా మాత్రమే ఊహిస్తాం. కానీ వాస్తవానికి అదే శక్తి చంద్రుడిని భూమి చుట్టూ కక్ష్యలో ఉంచుతోంది. అలాగే భూమిని సూర్యుని చుట్టూ తిరిగేలా చేస్తోంది. ఒక వస్తువు వృత్తాకార మార్గంలో కదలాలంటే దానిని లోపలికి లాగే కేంద్రాభిముఖ బలం అవసరం. ఖగోళ స్థాయిలో ఈ పాత్రను గురుత్వాకర్షణ నిర్వహిస్తుంది. ఈ బలం లేకపోతే గ్రహాలు తమ మార్గాన్ని విడిచి అంతరిక్షంలోకి దూసుకుపోయేవి. గ్రహాల చలనం గురుత్వాకర్షణ ఆధీనంలోనే జరుగుతుంది. భూమి సూర్యుని చుట్టూ ఒక పరిభ్రమణం పూర్తి చేయడానికి సుమారు ఒక సంవత్సరం పడుతుంది. ఈ సమయంలో భూమి దాదాపు ఒక బిలియన్ కిలోమీటర్ల దూరాన్ని తన కక్ష్య మార్గంలో ప్రయాణిస్తుంది. ఇది మనకు ఊహకు అందని విస్తారమైన దూరం. అయినా ఈ ప్రయాణం ఎంతో క్రమబద్ధంగా, ఖచ్చితమైన నియమాలకు లోబడి సాగుతుంది. దీనికి సూర్యుడు, భూమి మధ్య ఉన్న గురుత్వాకర్షణ సమతుల్యత ప్రధాన కారణాలు. భూమి వేగం కూడా ఈ చలనాన్ని అర్థం చేసుకునేందుకు కీలకం. భూమి సగటున గంటకు సుమారు 1,07,000 కిలోమీటర్ల వేగంతో సూర్యుని చుట్టూ తిరుగుతోంది. ఇది ఒక విమానం లేదా

క్షిపణి వేగంతో పోలిస్తే అపారమైనది. అయినా మనకు ఆ వేగం అనుభూతి కావడం లేదు. కారణం మనం భూమితో పాటు అదే వేగంతో కదులుతున్నాం. ఒక సమాన వేగంతో కదిలే వ్యవస్థలో ఉన్నప్పుడు, ఆ చలనం అంతర్గతంగా ఉన్నవారికి స్పష్టంగా అనిపించదు. భూమిపై మన రోజువారీ జీవితంలో చలనాన్ని తగ్గించే ప్రధాన అంశం ఘర్షణ (ఫ్రిక్షన్). ఒక వస్తువు నేలపై కదిలితే గాలి ప్రతిఘటన లేదా ఉపరితల ఘర్షణ కారణంగా అది క్రమంగా ఆగిపోతుంది. కానీ అంతరిక్షంలో పరిస్థితి భిన్నంగా ఉంటుంది. గ్రహాలు ప్రయాణించే అంతరిక్షం దాదాపు శూన్య వాతావరణం (నియర్‌వ్యాక్యుమ్). అక్కడ ఘర్షణ లేదా ప్రతిఘటన దాదాపు ఉండదు. అందువల్ల ఒకసారి ప్రారంభమైన గ్రహాల చలనం నిరంతరంగా కొనసాగుతుంది. అదనపు శక్తి నిరంతరం సరఫరా చేయాల్సిన అవసరం లేకుండానే గ్రహాలు తమ కక్ష్యలో తిరుగుతుంటాయి. ఒకప్పుడు శాస్త్రవేత్తలు అంతరిక్షం పూర్తిగా ఖాళీ కాదని, ఈథర్ అనే అగోచర మాధ్యమం భూమి కదలికకు ప్రతిఘటన కలిగిస్తుందని భావించారు. అయితే 1887లో మైకెల్సన్–మార్లీ ప్రయోగం ఈ సిద్ధాంతాన్ని పూర్తిగా ఖండించింది. భూమి ఈథర్ అనే మాధ్యమం ద్వారా కదులుతుందని ఎలాంటి ఆధారాలు లేవని ఆ ప్రయోగం నిరూపించింది. దీని ద్వారా భూమి నిజంగా ఖాళీ అంతరిక్షంలోనే ప్రయాణిస్తోందని శాస్త్రం ధృవీకరించింది. అది మనలను భూమికి బంధించి ఉంచడమే కాకుండా, చంద్రుడు–భూమి, భూమి–సూర్యుడు వంటి ఖగోళ వ్యవస్థలను సమతుల్యంగా నడిపించే శక్తిగా పని చేస్తుంది. ఘర్షణలేని అంతరిక్షంలో, ఈ గురుత్వ సమతుల్యతే విశ్వంలోని క్రమబద్ధమైన గ్రహాల చలనానికి కారణమని శాస్త్రం స్పష్టంగా వివరిస్తుంది.

విశ్వానికి ఆరంభం ఎక్కడ?

సాధారణంగా బిగ్ బ్యాంగ్ తర్వాతే విశ్వం ఉనికి మొదలైందనే ఒక సిద్ధాంతాన్ని ఇప్పటి వరకూ శాస్త్రవేత్తలు నమ్ముతున్నారు. అయితే, కొంతమంది భౌతిక శాస్త్రవేత్తలు కొత్తగా ఒక విపరీతమైన ఆలోచనను ప్రతిపాదిస్తున్నారు. 'క్వాంటమ్ టన్నెలింగ్' అనే ప్రక్రియ ద్వారా ఈ విశ్వ జననం జరిగి ఉండొచ్చనేది వారి అభిప్రాయం. సాధారణ భౌతికశాస్త్రంలో ఏదైనా జరగాలంటే ఒక అడ్డంకిని దాటాలి. కానీ క్వాంటమ్ స్థాయిలో అలా కాదు. అక్కడ ఏదో ఒకటి, దాటాల్సిన మార్గం లేకపోయినా, అకస్మాత్తుగా ఉనికిలోకి రావచ్చు. దీన్నే టన్నెలింగ్ అంటారు. ఇక్కడ కీలకమైన మలుపు ఏమిటంటే... క్వాంటమ్ ఫిజిక్స్‌లో ఏమీలేని స్థితి నిజంగా ఖాళీ కాదు. మనం ఊహించే శూన్యం మౌనంగా, నిశ్చలంగా ఉండదు. అది ఎప్పుడూ కదిలే అవకాశాలతో, తాత్కాలిక ఉనికితో నిండి ఉంటుంది. అంటే 'నథింగ్' కూడా ఒక రకమైన 'సమ్‌థింగ్' లాంటిదే. ఈ సిద్ధాంతాల ప్రకారం, స్థలం, కాలం కూడా ఇలాగే ఒక అత్యంత సూక్ష్మ క్వాంటమ్ స్థితి నుంచి టన్నెల్ అవుతూ ఉనికిలోకి వచ్చి ఉండవచ్చు. దీనికి ముందుగా పదార్థం ఉండాల్సిన అవసరం లేదు, స్థలం ఉండాల్సిన అవసరం కూడా లేదు. కాబట్టి, ఈ టన్నెల్ మాత్రమే విశ్వ సృష్టికి మూలమన్నది వారి వాదన. అయితే, ఇది ఇంకా పూర్తిగా నిరూపితమైన సిద్ధాంతం కాదు.... కేవలం ప్రతిపాదన మాత్రమే. అయితే, విశ్వం ఎందుకు ఉంది? అనే ప్రశ్నకు సమాధానం ఇవ్వడానికి ఈ ఆలోచన ఉపయోగపడవచ్చు. ఏదిఏమైనా పూర్తిగా ఏమీ లేదనే భావన సృష్టిలో అసలు లేనేలేదనేది వీరి అభిప్రాయం. ప్రతి చోటా ఏదో ఒకటి ఉంటుందని క్వాంటం సిద్ధాంతం పేర్కొంటున్న విషయాన్ని ఇక్కడ గుర్తుచేసుకోవాలి.

కార్మికుల డిమాండ్లు నెరవేర్చకుంటే ఉద్యమం ఉధృతం

ఖమ్మంలో...

జీడిమెట్లలో ...

హనుమకొండలో ...

ప్రజాపక్షం/ఖమ్మం : ఆర్‌టిసి కార్మికుల న్యాయమైన డిమాండ్లను నెరవేర్చకుంటే మరొక ఉద్యమం తప్పదని సిపిఐ జాతీయ సమితి సభ్యులు బాగం హేమంతరావు ప్రభుత్వాన్ని హెచ్చరించారు. శుక్రవారం జెఎసి ఆధ్వర్యంలో ఆర్‌టిసి కార్మికుడు కొలా శంకర్‌గౌడ్ మృతికి నిరసనగా సమ్మెలో మూడవ రోజు నోటికి నల్ల రిబ్బన్లు కట్టుకొని బస్‌డిపో నుండి పాతబస్టాండ్ సెంటర్ వరకు నిరసన ర్యాలీ నిర్వహించారు. అనంతరం పాత బస్టాండ్ సెంటర్‌లో మానవహారం చేపట్టి రెండు నిమిషాలు పాటు మౌనం పాటించి శంకర్‌గౌడ్‌కు నివాళులర్పించారు. ఈ సందర్భంగా హేమంతరావు మాట్లాడుతూ ఆర్‌టిసి కార్మికులు ఇప్పటికీ ఇప్పుడే అనుకొని సమ్మె నోటీస్ ఇవ్వలేదని 41 రోజుల క్రితమే సమ్మె నోటిసు ఇచ్చారన్నారు. సమ్మె ప్రారంభానికి ముందు కార్మికుల సంఘాలతో చర్చలు జరిపిన మంత్రులు మరో నాలుగు వారాలు సమయం కావాలని కోరడం సమజసం కాదన్నారు. మీరు పెట్టిన డిమాండ్స్ కొత్తవేమి కాదని, గత మూడు సంవత్సరాల నుండి యాజమాన్యం, కార్మికులు, ప్రజల మధ్య నలుగుతున్న డిమాండ్లేనన్నారు. ఎన్నికల సమయంలో ప్రభుత్వంలో ఆర్‌టిసిని విలీనం చేస్తామని కాంగ్రెస్ పార్టీ హామీ ఇచ్చిందని ఆయన గుర్తు చేశారు. కార్మికుల సమస్యలు పరిష్కరించకుండా దొంగ దారిన బస్సులను నడపాలని చూసినప్పుడు కొంతమంది కార్మికులు నిస్సహాయతకు గురై ఆత్మహత్యయత్నానికి పాల్పడారని ఆయన ఆవేదన వ్యక్తం చేశారు. కార్మికులు ఎవరు నిరాశకు గురి కావద్దని, పోరాడి సాధించుకోవాలని ఆత్మహత్యలు పరిష్కారం కాదని అన్నారు. గతంలో 56 రోజుల పాటు జరిగిన సమ్మెలో మొదటి రోజు నుండి చివరి వరకు సిపిఐ కీలక పాత్ర పోషించిదని సిపిఐ రాష్ట్ర కార్యదర్శి కూనంనేని సాంబశివరావు ఏడు రోజుల పాటు అమరణ నిరహర దీక్ష చేసి సమస్యకు పరిష్కారం చూపారన్నారు. ఈ సమ్మెలో కూడా సిపిఐ మద్దతు ఉంటుందని, కార్మికులకు ఆయన భరోసా ఇచ్చారు. ఈ కార్యక్రమంలో ఎఐటియుసి అధ్యక్ష, ప్రధాన కార్యదర్శులు గాదె లక్ష్మి నారాయణ, తోట రామాంజనేయులు, జిల్లా కార్యవర్గ సభ్యులు పోటు కళావతి, పగడాల మల్లేష్, పిడిఎస్‌యూ జిల్లా నాయకులు మస్తాన్, జెఎసి చైర్మన్ పిల్లి రమేష్, కన్వీనర్లు బిఎస్ రెడ్డి, ఎన్ నాగయ్య, ఎంఆర్‌నాథ్, ఎల్‌ఆర్‌కె రావు, పిట్టల సుధాకర్, నాయకులు అనిత, బేతంపూడి బుచ్చిబాబు, రామలక్ష్మి, సుజాత, మాధవరావు, రోషయ్య తదితరులు పాల్గొన్నారు.

ఆర్‌టిసి కార్మికుల సమ్మెకు మద్దతుగా జీడిమెట్లలో భారీ ర్యాలీ

ఆర్‌టిసి కార్మికుల సమ్మెకు మద్దతుగా సిఐటియు, ఎఐటియుసి కార్మిక సంఘాల ఆధ్వర్యంలో శుక్రవారం జీడిమెట్లలో భారీ ర్యాలీ నిర్వహించారు. షాపూర్‌నగర్ రైతు బజార్ నుంచి జీడిమెట్ల డిపో వరకు సాగిన ఈ ర్యాలీలో పారిశ్రామిక కార్మికులు, స్థానిక ప్రజలు పెద్ద సంఖ్యలో పాల్గొన్నారు. ఈ కార్యక్రమంలో ఎఐటియుసి రాష్ట్ర అధ్యక్షులు ఎండి యూసుఫ్, సిఐటియు కుత్బుల్లాపూర్ మండల కన్వీనర్ కీలుకాని లక్ష్మణ్‌లు మాట్లాడుతూ ఈ నెల 22నుంచి రాష్ట్ర వ్యాప్తంగా ఆర్‌టిసి కార్మిక సంఘాల జెఎసి ఆధ్వర్యంలో జరుగుతున్న సమ్మెకు అన్ని వర్గాల ప్రజలు మద్దతు ఇవ్వాలని పిలుపునిచ్చారు. ఆర్‌టిసిని ప్రభుత్వంలో విలీనం చేయడం, ఖాళీ ఉద్యోగాల భర్తీ, కార్మికుల బకాయిల చెల్లింపు, గుర్తింపు సంఘం ఎన్నికలు నిర్వహించడం, ఔట్‌సోర్సింగ్ కార్మికులను రెగ్యులరైజ్ చేయడం వంటి 32 డిమాండ్ల పరిష్కారం కోసం ప్రభుత్వం తక్షణమే చర్యలు తీసుకోవాలని డిమాండ్ చేశారు. సమ్మె కారణంగా రాష్ట్ర వ్యాప్తంగా ప్రయాణికులు ఇబ్బందులు ఎదుర్కొంటున్నారని, దీనికి ప్రభు త్వం తక్షణ పరిష్కారం చూపాలని కోరుతూ, కార్మికుల డిమాండ్లను సానుకూలంగా పరిష్కరించి సమ్మెను విరమింపజేయాలని ప్రభుత్వాన్ని కోరారు. ఈ కార్యక్రమంలో సిఐటియు నాయకులు పసుల అంజయ్య, టీవీఎస్ రమణ, ఎఐటియుసి నాయకులు ఉమా మహేస్, స్వామి, హరినాథ్, నరసింహారెడ్డి, కె.శ్రీను, ఆంజనేయులు, మల్లారెడ్డి, శ్రీశైలం తదితరులు పాల్గొన్నారు.

సమ్మెకు సిపిఐ, ఎఐటియుసి సంఘీభావం

రాష్ట్రవ్యాప్తంగా ఆర్‌టిసి కార్మికులు చేపట్టిన సమ్మె రెండో రోజుకు చేరుకున్న సందర్భంగా, హనుమకొండ బస్టాండ్‌లో కార్మికులు జరుపుతున్న నిరసన కార్యక్రమానికి సిపిఐ, ఎఐటియుసి నాయకులు సంఘీభావం తెలిపారు. ఈ సందర్భంగా సిపిఐ హనుమకొండ జిల్లా కార్యదర్శి కర్రె భిక్షపతి,రాష్ట్ర సమితి సభ్యులు సిరబోయిన కరుణాకర్, జిల్లా సహాయ కార్యదర్శి తోట భిక్షపతి, ఎఐటియుసి జిల్లా అధ్యక్షుడు వేల్పుల సారంగపాణి యాదవ్ మాట్లాడుతూ రాష్ట్ర వ్యాప్తంగా ఆర్‌టిసి కార్మికులు తమ న్యాయమైన డిమాండ్ల సాధన కోసం సమ్మె చేస్తున్నారని తెలిపారు. ఈ సమ్మెకు కార్మిక సంఘాలు, రాజకీయ పార్టీలు మాత్రమే కాకుండా ప్రజల నుండి కూడా విస్తృత మద్దతు లభిస్తోందని వారు స్పష్టం చేశారు. రాష్ట్ర ప్రభుత్వం వెంటనే స్పందించి, కార్మికుల న్యాయమైన డిమాండ్లపై చర్చలు జరిపి, సమస్యకు పరిష్కారం కనుగొనాలని డిమాండ్ చేశారు. ఈ సమ్మె కార్యక్రమంలో జెఎసి నాయకులు వేముల కుమార్ స్వామి, యాకస్వామి, ఎన్.ఎం.యు, రీజనల్ సెక్రెటరీ, టి.ఎం.యూ. రీజనల్ సెక్రెటరీ జితేందర్ రెడ్డి, మహిళా కండక్టర్లు, డ్రైవర్స్ ఇతర సిబ్బంది పాల్గొన్నారు.

కార్మికుల డిమాండ్లు వెంటనే పరిష్కరించాలి : సిహెచ్ రాజారెడ్డి

ఆర్‌టిసి కార్మికుల డిమాండ్లు వెంటనే పరిష్కరించాలని జనగామ ఎమ్మెల్యే పల్లా రాజేశ్వర్‌రెడ్డి, మాజీ ఎమ్మెల్యే, సిపిఐ జనగామ జిల్లా కార్యదర్శి సిహెచ్ రాజారెడ్డిలు డిమాండ్ చేశారు. శుక్రవారం జనగామలో ఆర్‌టిసి కార్మికుల సమ్మెకు మద్దతు తెలుపుతూ సమ్మెలో పాల్గొన్నారు. అనంతరం డిపో ముందు నిరసన తెలిపారు. ఈ సందర్భంగా పల్లా రాజేశ్వర్‌రెడ్డి, సిహెచ్ రాజారెడ్డి మాట్లాడుతూ ఎన్నికల ముందు ఆర్‌టిసిని ప్రభుత్వంలో విలీనం చేస్తామని, కార్మికుల వేతనాలు పెంచుతామని, యూనియన్లను పునరుద్ధరిస్తామని హామి ఇచ్చిన ప్రభుత్వం ఎందుకు నిర్లక్ష్యం చేస్తుందని ప్రశ్నించారు. ప్రభుత్వ నిర్లక్ష్యంతోనే ఆర్‌టిసి కార్మికులు శంకర్‌గౌడ్ ఆత్మహత్య చేసుకున్నాడని మండిపడ్డారు. ఇప్పటికైనా ప్రభుత్వం వెంటనే సమస్యను పరిష్కరించాలని డిమాండ్ చేశారు. ఈ కార్యక్రమంలో ఆర్‌టిసి కార్మికులతో పాటు బిఆర్‌ఎస్ నాయకులు ఊడుగుల కిష్టయ్య, గజ్జెల నర్సిరెడ్డి, బాల్నె సిద్దిలింగం, పోకల జమున, చేవెళ్లి మదు, కౌన్సిలర్ సువార్త, సిపిఎం నాయకులు చొప్పరి సోమయ్య, అది సాయన్న, ఎంఎస్‌పి జిల్లా అద్యక్షులు గద్దల కిషోర్‌తో పాటు పలువురు పాల్గొన్నారు.

కార్మికులు అధైర్యపడి ఆత్మహత్యలు చేసుకోవద్దు: యానాల

ఆర్‌టిసి కార్మికులు ఆ ధైర్యపడి ఆత్మహత్యలు చేసుకోవద్దని తెగించి పోరాడి తమ హక్కులను సాధించాలని సిపిఐ జిల్లా కార్యదర్శి యానాల దామోదర్ రెడ్డి ఆర్‌టిసి కార్మికులకు పిలుపునిచ్చారు. శుక్రవారం భువనగిరి పట్టణంలోని సిపిఐ జిల్లా కార్యాలయంలో జిల్లా కార్యవర్గ సమావేశం పెరబోయిన మహేందర్ అధ్యక్షతన జరిగింది. ఈ సందర్భంగా దామోదర్ రెడ్డి మాట్లాడుతూ ఆర్‌టిసి ప్రభుత్వంలో విలీనం చేయాలని కార్మికులపై కక్షసాధింపు చర్యలను మానుకోవాలని ఆర్‌టిసి కార్మికుల సమస్యలు పరిష్కారం అయ్యేవరకు సిపిఐ వారికి అండగా ఉంటుందని అయన అన్నారు. ఈ కార్యక్రమంలో సిపిఐ జిల్లా సహాయ కార్యదర్శులు బోలగాని సత్యనారాయణ, చేదే చంద్రయ్య, రాష్ట్ర రాష్ట్ర సమితి సభ్యులు గోద శ్రీరాములు, కళ్లెం కృష్ణ, ఎండి ఇమ్రాన్, బండి జంగమ్మ, బచ్చనగోని గాలయ్య తదితరులు పాల్గొన్నారు.

మహబూబాబాద్ ఎన్‌టిఆర్ స్టేడియం నుంచి....

మూడవరోజు ఆర్‌టిసి సమ్మె సందర్భంగా గురువారం సిపిఐ ఆధ్వర్యంలో మహబూబాబాద్ ఎన్‌టిఆర్ స్టేడియం నుంచి ఆర్‌టిసి కార్మికులతో ర్యాలీలో పాల్గొని అనంతరం ఆర్‌టిసి డిపో వద్ద జరిగిన సభలో సిపిఐ జిల్లా కార్యదర్శి బి విజయ సారథి ఎఐటియుసి జిల్లా అధ్యక్షుడు మున్సిపల్ ఫ్లోర్ లీడర్ బి అజయ్ సారథి రెడ్డి పాల్గొని మాట్లాడారు. ఆర్‌టిసి కార్మికుల సమస్యపై ప్రభుత్వం తక్షణమే స్పందించి సమ్మె విరమింపజేసేలా సమస్యలను పరిష్కరించాలని డిమాండ్ చేశారు. అనంతరం నర్సంపేట బస్టాండ్‌లో ఆత్మహత్య చేసుకున్న శంకర్ గౌడ్ చిత్రపటానికి ఘనంగా పూలు వేసి ఘనంగా నివాళులు అర్పించారు. ఈ కార్యక్రమంలో ఆర్‌టిసి జెఎసి నాయకులు, వివిధ పార్టీల ప్రజా సంఘాల నాయకులు ఎఐటియుసి జిల్లా ప్రధాన కార్యదర్శి రేసపల్లి నవీన్, పెరుగు కుమార్, చింతకుంట్ల వెంకన్న తదితరులు పాల్గొన్నారు.

సమస్యలు పరిష్కరించకుంటే ఉద్యమం ఉధృతం :వామపక్ష పార్టీలు

ఆర్‌టిసి కార్మికుల సమస్యలు వెంటనే పరిష్కరించాలని ప్రభుత్వం ఇచ్చిన హామీ మేరకే ఆర్‌టిసిని ప్రభుత్వంలో విలీనం చేయాలని సిపిఐ నిజామాబాద్ జిల్లా కార్యదర్శి పి.సుధాకర్ అన్నారు. శుక్రవారం స్థానిక ఆర్అండ్‌బి గెస్టు హౌస్‌లో సిపిఐ జిల్లా కమిటీ ఆధ్వర్యంలో ఆర్‌టిసి సమ్మెకు మద్దతుగా రౌండ్ టేబుల్ సమావేశాన్ని వివిధ వామపక్ష పార్టీలతో నిర్వహించారు. రౌండ్ టేబుల్ సమావేశాన్ని సిపిఐ జిల్లా కార్యదర్శి పి. సుధాకర్ అధ్యక్షతన నిర్వహించారు. ఈ సమావేశంలో సిపిఐ, సిపిఐఎం, సిపిఐ ఎంఎల్ న్యూడెమోక్రసి, సిపిఐఎం ఎల్ మాస్ లైన్, బిఎల్‌పి, ఎంసిపిఐ, ఆర్‌ఎస్‌పి, జమాతే ఇస్లామి హింద్, ప్రజా సం ఘాల నాయకులు పాల్గొని మాట్లాడారు. ఈ సందర్భంగా జిల్లా కార్యదర్శి సు ధాకర్ మాట్లాడుతూ కాంగ్రెస్ పార్టీ అధికారంలోకి రాకముందు ఎన్నికల మేనిఫెస్టోలో ఆర్‌టిసిని ప్రభుత్వంలో విలీనం చేస్తామని హామీ ఇచ్చిందని, అధికారంలోకి వచ్చి రెండు సంవత్సరాలు దాటిన ఆర్‌టిసిని ప్రభుత్వంలో విలీనం చేయకపోగా, గత ప్రభుత్వంలో కార్మికులకు ఇవ్వాల్సిన బకాయిలను చెల్లించడం లేదన్నారు. ప్రజలకు అసౌకర్యం కలగకుండా వెంటనే ఆర్‌టిసి కార్మిక నాయకులతో చర్చించి సమస్యలు పరిస్కరించి సమ్మెను విరమింపజేయాలన్నారు. లేనిచో ఆర్‌టిసి సమ్మెలో వామపక్ష ప్రజా సంఘాలు ప్రత్యక్షంగా పాల్గొని ఉద్యమాన్ని ఉదృతం చేస్తామన్నారు. సమావేశంలో ఆర్‌టిసి జేఏసి నాయకులు శ్రీనివాస్, సంజీవ్, వామపక్ష పార్టీల నాయకులు వై.ఓమయ్య, ఏ. రమేష్ బాబు, పెద్ది వెంకట్‌రాములు, ఆకుల పాపయ్య, వరదయ్య, నరేందర్, ఎం.సుధాకర్, దండి వెంకట్, శ్రీనివాస్, రాములు, అనిల్, హుస్సేన్, కోయిడి నర్సింలు, రఘురాం, ఫిరోజ్ అలీ, సురేష్, గణేష్, ప్రజా సంఘాల నాయకులు పాల్గొన్నారు.

జనగామలో...

భువనగిరి పట్టణంలో...

మహబూబాబాద్‌లో...

నిజామాబాద్‌లో...

చంచల్‌గూడలో జైలు మ్యూజియం సిద్ధం

● వన్ డే జైల్ అనుభవంతో ప్రత్యేక ఆకర్షణ ● ఈ నెల 28 నుంచి ప్రజలకు అందుబాటులోకి ● జైలు చరిత్ర నుంచి సంస్కరణల వరకు ఒకే వేదికపై అనుభవం

ప్రజాపక్షం/హైదరాబాద్: తెలంగాణ జైలు శాఖ చంచల్‌గూడలోని స్టేట్ ఇన్‌స్టిట్యూట్ ఆఫ్ కరెక్షనల్ అడ్మినిస్ట్రేషన్ (సికా)లో ఆధునిక జైలు మ్యూజియంను ఏర్పాటు చేసింది. జైలు పరిపాలన చరిత్ర, పరిణామం, సంస్కరణాత్మక మార్పులను ప్రజలకు పరిచయం చేసే దిశగా ఇది ఒక ముఖ్యమైన ముందడుగుగా నిలిచింది. ఈ మ్యూజియంతో తెలంగాణ రాష్ట్రం దేశంలో జైలు మ్యూజియాలు కలిగిన కొద్ది రాష్ట్రాల సరసన చేరింది. అండమాన్ నికోబార్, అలీపోర్ (కొలకతా), బెంగళూరు, గోవా తర్వాత భారతదేశంలో ఐదవ జైలు మ్యూజియంగా ఇది గుర్తింపు పొందింది. గతంలో సంగారెడ్డిలో ఉన్న జైలు మ్యూజియం కూలిపోయిన తర్వాత, ఈ ప్రాజెక్టును పునరుద్ధరించి ఆధునిక రూపంలో తీర్చిదిద్దారు. జైళ్ల శాఖ డిజి డాక్టర్ సౌమ్య మిశ్రా నాయకత్వంలో, ఐజి ఎన్. మురళీ బాబు, డిఐజిలు డాక్టర్. డి.శ్రీనివాస్, ఎం.సంపత్, సూపరింటెండెంట్ ఎన్. శివకుమార్ గౌడ్ సహకారంతో ఈ మ్యూజియం రూపుదిద్దుకుంది. ప్రాచీన కాలం నుంచి ఆధునిక కాలం వరకు జైళ్ల పరిణామాన్ని ఈ మ్యూజియం స్పష్టంగా చూపిస్తుంది. థీమ్ ఆధారిత చిత్రాలు, ప్రదర్శనలు, పాతకాలపు గొలుసులు, శృంఖలాలు, కట్టెలు, పునర్నిర్మించిన జైలు గదులు సందర్శకులను ఆకట్టుకుంటాయి. పూర్వకాలంలో జైళ్లలో ఉపయోగించిన అసలు వస్తువులను కూడా ఇక్కడ ప్రదర్శిస్తున్నారు. అలాగే, జైలు శాఖ శిక్షాపద్ధతి నుంచి సంస్కరణాత్మక విధానానికి ఎలా మారిందో వివరిస్తూ, జైలు పరిశ్రమలు, వ్యవసాయం, నైపుణ్యాభివృద్ధి కార్యక్రమాల ద్వారా ఖైదీల పునరావాసంపై దృష్టి సారించిన విధానాలను ప్రదర్శిస్తున్నారు. మ్యూజియంలో ఏర్పాటు చేసిన ఆడియోవీడియో గదుల ద్వారా ములాఖాత్లు, కోర్టు హాజరు విధానం, రోజువారీ జైలు కార్యకలాపాలపై సమగ్ర సమాచారం అందించనున్నారు. ఇక ప్రత్యేకంగా ఫీల్ ది జైల్ కాన్సెప్ట్‌లో భాగంగా వన్ డే జైల్ అనుభవంను అందిస్తున్నారు. ఇందులో సందర్శకులు జైలు ఆహారం, నివాస పరిస్థితులు, రోజువారీ జీవన విధానాన్ని ప్రత్యక్షంగా అనుభవించే అవకాశం కల్పించారు. ఈ నెల 28 నుంచి ఈ జైలు మ్యూజియం ప్రజలకు అందుబాటులోకి రానుంది.

సీసీ రోడ్డు పనుల్లో నాణ్యతా ప్రమాణాలు పాటించాలి

మాజీ కార్పొరేటర్ లచ్చిరెడ్డి

ప్రజాపక్షం/ఎల్‌బినగర్ : సిసి రోడ్డు పనుల్లో నాణ్యత ప్రమాణాలు పాటించాలని, పనుల్లో జాప్యం లేకుండా త్వరగా పూర్తి చేయాలని బిఎన్‌రెడ్డి నగర్ డివిజన్ మాజీ కార్పొరేటర్ మొద్దు లచ్చిరెడ్డి అన్నారు. శుక్రవారం డివిజన్ పరిధిలోని ఎన్‌జిఒస్ కాలనీ గణేష్ దేవాలయం వద్ద నూతనంగా నిర్మాణం చేపడుతున్న సిసి రోడ్డు పనులను స్థానికులతో కలిసి పరిశీలించారు. ఈ సందర్భంగా లచ్చిరెడ్డి మాట్లాడుతూ సిసి లెవల్స్ సరి చేసుకుంటూ కాలనీ వాసులకు ఎలాంటి ఇబ్బందులు తలెత్తకుండా జాగ్రతలు తీసుకుని పనులు పూర్తి చేయాలని సంబంధిత అధికారులు పరివేక్షణ ఉండాలని ఆయన కోరారు. కాలనీ వాసులు పరివేక్షణతో సిసి రోడ్డు పనులు దగ్గర ఉండి చూసుకోవాలని ఆయన తెలిపారు. ఈ కార్యక్రమంలో పార్టీ నాయకులు చిన్న యాదవ్, సుధీర్ కుమార్ తదితరులు పాల్గొన్నారు.

బిసి ఉద్యోగుల సంఘం డైరీ అవిష్కరించిన అదనపు కలెక్టర్

ప్రజాపక్షం/ఫరూఖ్‌నగర్ : తెలంగాణ బిసి ఉద్యోగుల సంఘం డైరీని రంగారెడ్డి జిల్లా అదనపు కలెక్టర్ శ్రీనివాస్, షాద్‌నగర్ ఎమ్మెల్యే వీర్లపల్లి శంకర్, ఫరూఖ్‌నగర్ ఎంపిడిఒ బన్సీలాల్‌లు అవిష్కరించారు. శుక్రవారం ఫరూఖ్‌నగర్ ఎంపిడిఒ కార్యాలయంలో నిర్వహించిన కార్యక్రమంలో తెలంగాణ బిసి ఉద్యోగుల సంఘం 2026 డైరీని ఆవిష్కరించారు. తెలంగాణ రాష్ట్రంలోని బిసి ఉద్యోగులకు ప్రమోషన్ల రిజర్వేషన్లు, వారి సంక్షేమం కోసం సంఘం పని చేస్తుందని రంగారెడ్డి జిల్లా బిసి ఉద్యోగుల సంఘం అధ్యక్షుడు రాజమౌళి మహేశ్వర ముదిరాజ్ తెలిపారు.ఈ కార్యక్రమంలో తెలంగాణ రాష్ట్ర బిసి ఉద్యోగుల సంఘం మహిళా విభాగం అధ్యక్షురాలు పద్మా నమిలి, జిల్లా కార్యదర్శి రాఘవేందర్ గౌడ్, సంయుక్త కార్యదర్శి కావాలి గోపాల్ ముదిరాజ్, ఈసి మెంబర్స్ అనిత, బిసి ఉద్యోగుల సంఘం నేతలు మహేష్‌లు పాల్గొన్నారు.

తాగునీటి సమస్యకు శాశ్వత పరిష్కారం

ప్రజాపక్షం/కొందుర్గు: తాగునీటి సమస్యలను పరిష్కరించేందుకు శాశ్వత పరిష్కారం చూపించినట్లు ఎమ్మెల్సీ నాగర్‌కుంట నవీన్‌కుమార్‌రెడ్డి వివరించారు. శుక్రవారం కొందుర్గు మండల పరిధిలోని రేగడి చిల్కమర్రి గ్రామంలో సర్పంచ్ శ్వేత శివకుమార్‌రెడ్డి, ఉప సర్పంచ్ నందులాల్‌ల ఆధ్వర్యంలో ఎమ్మెల్సీ నాగర్‌కుంట నవీన్‌కుమార్‌రెడ్డి బోరు వేయించారు. రేగడి చిల్కమర్రి గ్రామంలో సర్పంచ్ శ్వేత శివకుమార్‌రెడ్డి, ఉప సర్పంచ్ నందులాల్‌లు తాగునీటి సమస్యను ఎమ్మెల్సీ నాగర్‌కుంట నవీన్‌కుమార్‌రెడ్డి దృష్టికి తీసుకువెళ్లడంతో తక్షణమే స్పందించిన వెంటనే బోరుమోటర్ వేయించడంతో గ్రామస్తులు సంతోషం వ్యక్తం చేశారు. తాగునీటి సమస్యకు శాశ్వత పరిష్కారం చూపించిన ఎమ్మెల్సీకి గ్రామస్తులు ప్రత్యేకంగా కృతజ్ఞతలు తెలిపారు. ఈ కార్యక్రమంలో మాజీ జెడ్‌పిటిసి కుమారుడు రామకృష్ణ, ఉమ్మెంత్యాల సర్పంచ్ జ్యోతి శ్రీనివాస్, ఉత్తరాస్‌పల్లి సర్పంచ్ గీత నందు, మహదేవ్‌పూర్ సర్పంచ్ అనూష రవీందర్‌రెడ్డి, చిల్కమర్రి మాజీ సర్పంచ్ బుచ్చయ్య, అయోధ్యపూర్ మాజీ సర్పంచ్ గోపాల్‌నాయక్, ఉప సర్పంచులు హలీం, గోనె నర్సింహ్మారెడ్డితోపాటు వార్డు సభ్యులు, మాజీ ఎంపిటిసిలు, గ్రామస్తులు పాల్గొన్నారు.

ఆధ్యాత్మికతతోనే మనస్సుకు ప్రశాంతత

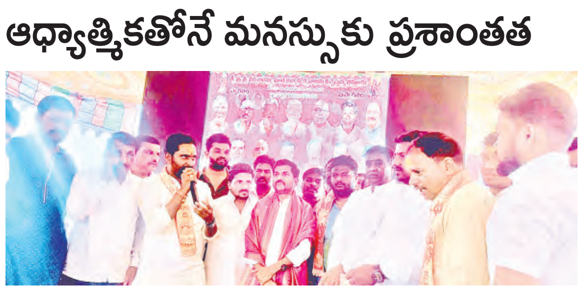

ప్రజాపక్షం/కేశంపేట: ఆధ్యాత్మిక చింతనతోనే మనస్సుకు ప్రశాంతత లభిస్తుందని మాజీ ఎంపిపి వై.రవీందర్ యాదవ్ అన్నారు. శుక్రవారం కేశంపేట మండల పరిధిలోని కొత్తపేట గ్రామంలో శ్రీశ్రీశ్రీ వీరంగం వీర నాగమ్మ మాత కళ్యాణోత్సవాన్ని కన్నుల పండువగా నిర్వహించారు. మాజీ ఎంపిపి వై.రవీందర్ యాదవ్ ముఖ్యఅతిథిగా హాజరై అమ్మవారికి ప్రత్యేక పూజలు చేశారు. ఈ సందర్భంగా రవీందర్ యాదవ్ మాట్లాడుతూ అమ్మవారి అశీస్సులు ఎల్లప్పుడు భక్తులపై ఉండాలని వేడుకున్నట్లు తెలిపారు. ఎలాంటి ప్రకృతి వైపరీత్యాలు, అనారోగ్యాలు లేకుండా పాడి పంటలు సంమృద్ధిగా పండాలని అమ్మవారి వేడుకున్నట్లు తెలిపారు. గ్రామాభివృద్ధితోపాటు ప్రజల సంక్షేమం కోసం తన వంతు సహాయ సహకారాలు అంధించేందుకు సిద్ధంగా ఉన్నట్లు తెలిపారు. ఈ కార్యక్రమంలో బిఆర్‌ఎస్ మండల అధ్యక్షుడు మురళీధర్‌రెడ్డి, మాజీ మార్కెట్ కమిటి వైస్ చైర్మెన్ లక్ష్మీ నారాయణ గౌడ్, సింగిల్ విండో మాజీ చైర్మెన్ జగదీశ్వర్ గౌడ్, మాజీ సర్పంచ్ నవీన్‌కుమార్, మాజీ ఎంపిటిసి మల్లేష్ యాదవ్ తదితరులు పాల్గొన్నారు.

ఖార్గే వ్యాఖ్యలు ఆక్షేపణీయం

ప్రజాపక్షం/కొందుర్గు: భారత ప్రధాని నరేంద్రమోదీపై కాంగ్రెస్ పార్టీ జాతీయ అధ్యక్షుడు మల్లిఖార్జున ఖార్గే చేసిన వ్యాఖ్యలు ఆక్షేపణీయంగా ఉన్నాయని బిజెపి కొందుర్గు మండల అధ్యక్షుడు చిట్టెం లక్ష్మీ కాంత్‌రెడ్డి మండిపడ్డారు. శుక్రవారం కొందుర్గు మండల కేంద్రంలో మల్లిఖార్జున ఖార్గే దిష్టిబొమ్మను దగ్ధం చేశారు. ఈ సందర్భంగా చిట్టెం లక్ష్మీ కాంత్‌రెడ్డి మాట్లాడుతూ దేశానికి సేవలందిస్తున్న ప్రధాని నరేంద్రమోదీపై అనుచిత వ్యాఖ్యలు చేయడం సరైన పద్ధతి కాదని హెచ్చరించారు. ప్రజలు అలాంటి వ్యాఖ్యలను ఎట్టి పరిస్థితుల్లోను సమర్థించరని, భవిష్యత్‌లో తగిన సమాధానం ఇస్తారని అన్నారు. దేశ ప్రధానిని ఉగ్రవాదంలో పోల్చడం దేశ ద్రోహానికి సమానం అని విమర్శించారు.ఈ కార్యక్రమంలో నేతలు కందూరి మనోహర్‌రెడ్డి, చౌదరిగూడ మండల అధ్యక్షుడు ఎదిరే రాజు, పర్వతాపూర్ సర్పంచ్ బోయ అశోక్, సున్నాల అంజయ్య, ఎర్ర రవి తదితరులు పాల్గొన్నారు.

హైదరాబాద్‌లో ప్రత్యేక ఇంటెన్సివ్ రివిజన్ కార్యక్రమం

ఓటర్ల మ్యాపింగ్‌కు విస్తృత చర్యలు

ప్రజాపక్షం/హైదరాబాద్ : ప్రత్యేక ఇంటెన్సివ్ రివిజన్ (సర్) కార్యక్రమం భాగంగా ఓటర్ల జాబితా నవీకరణ కోసం అధికారులు విస్తృత చర్యలు చేపడుతున్నారు. ఈ కార్యక్రమాన్ని విజయవంతంగా నిర్వహించేందుకు కమిషనర్/డిఇఒ ఆర్.వి.కర్ణన్ ఆదేశాల మేరకు వివిధ స్టేక్‌హోల్డర్ల వద్ద హెల్ప్‌లైన్‌ను ఏర్పాటు చేస్తున్నారు. ఈ సందర్భంగా అదనపు కమిషనర్ (ఎలక్షన్స్) కె. చంద్రకళ, సివిఓ అబ్దుల్ వకీల్ హైదరాబాద్ జిల్లాలోని అన్ని అసెంబ్లీ నియోజకవర్గాల్లో ఆర్‌డబ్ల్యుఎలు, కాలనీ అసోసియేషన్ల ప్రతినిధులతో సమావేశం నిర్వహించారు. 2002–2025 మధ్య కాలానికి సంబంధించిన ఓటర్ల మ్యాపింగ్‌పై అవగాహన కల్పించారు. ఈ సమావేశంలో సుమారు 200 మంది పాల్గొని, సంబంధిత బిఎల్‌ఒల సహకారంతో మ్యాపింగ్ పూర్తి చేస్తామని హామీ ఇచ్చారు. జిహెచ్‌ఎంసి ఉద్యోగుల సంఘంతో ప్రత్యేక సమావేశం నిర్వహించి, వారి కుటుంబ సభ్యులతో కలిసి ఓటర్ల మ్యాపింగ్ కార్యక్రమంలో చురుకుగా పాల్గొనాలని అధికారులు కోరారు. ఈ సమావేశంలో అదనపు కమిషనర్ (అడ్మిన్) కె. సత్యనారాయణ పాల్గొన్నారు. కెబిఆర్ పార్క్ వద్ద వాకర్ల కోసం ప్రత్యేక హెల్ప్‌డెస్క్ ఏర్పాటు చేసి, ఓటర్ల మ్యాపింగ్ ప్రక్రియపై అవగాహన కల్పిస్తూ నమోదు చేపడుతున్నారు. ఈ కార్యక్రమం ద్వారా ఓటర్ల జాబితా ఖచ్చితత్వాన్ని పెంపొందించి, ప్రజలకు మెరుగైన ఎన్నికల సేవలు అందించడమే లక్ష్యమని అధికారులు తెలిపారు.

మెరుగ్గా మౌలిక సౌకర్యాలు

సిఎంసి కమిషనర్ సృజన

ప్రజాపక్షం/హైదరాబాద్ : పౌరులకు మెరుగైన మౌలిక సౌకర్యాలు అందించేందుకు అధికారులు పనిచేయాలని సైబరాబాద్ మున్సిపల్ కార్పొరేషన్ (సిఎంసి) కమిషనర్ సృజన అన్నారు. మాదాపూర్ సర్కిల్ పరిధిలోని పలు ప్రాంతాల్లో శుక్రవారం క్షేత్రస్థాయిలో కమిషనర్ పర్యటించారు. కావూరి హిల్స్, కాకతీయ హిల్స్ ప్రాంతాల్లో పర్యటించిన ఆమె, పౌర మౌలిక సదుపాయాలు, అభివృద్ధి పనుల పురోగతిని సమీక్షించారు. ఈ పర్యటనలో కూకట్‌పల్లి జోనల్ కమిషనర్ అపూర్వ్ చౌహాన్, మాదాపూర్ డిప్యూటీ కమిషనర్, ఇతర ఉన్నతాధికారులు పాల్గొన్నారు. ప్రజల భాగస్వామ్యం, శాఖల మధ్య సమన్వయం, పనులను నిర్దిష్ట గడువులో పూర్తి చేయ డం ద్వారా పౌర సేవలను మరింత మెరుగుపరచాలని కమిషనర్ అన్నారు. గుర్తించిన సమస్యలపై వెంటనే చర్యలు తీసుకుని క్షేత్రస్థాయిలో స్పష్టమైన మార్పు తీసుకురావాలని అధికారులకు దిశానిర్దేశం చేశారు.

ప్రజా సమస్యలపై ఆరా

ప్రజా పాలన ప్రగతి ప్రణాళిక 99 రోజుల కార్యాచరణలో భాగంగా జరుగుతున్న పనులను కమిషనర్ స్వయంగా పరిశీలించారు. ఈ సందర్భంగా కావూరి హిల్స్ పార్కును సందర్శించి అక్కడి యోగా కేంద్రం, ఇతర సౌకర్యాలను తనిఖీ చేశారు. మార్నింగ్ వాకర్స్, స్థానిక రెసిడెంట్ వెల్ఫేర్ అసోసియేషన్ల (ఆర్‌డబ్ల్యుఎ) ప్రతినిధులతో మాట్లాడి పౌర సేవలపై వారి అభిప్రాయలను అడిగి తెలుసుకున్నారు. కాకతీయ హిల్స్ పార్క్1లో షటిల్, పికిలాబ్ కోర్టులను వెంటనే అభివృద్ధి చేయాలని అధికారులను ఆదేశించారు. రోడ్ నెంబర్ 6 నుండి 11 వరకు ఉన్న వక్ఫ్ భూమి ప్రాంతంలో పేరుకుపోయిన సి అండ్ డి వ్యర్థాలను తక్షణమే తొలగించాలని స్పష్టం చేశారు. వీధి వ్యాపారులు తప్పనిసరిగా డస్ట్‌బిన్లను వాడేలా 'నో ట్రేడ్ నో బి' ' నిబంధనను కఠినంగా అమలు చేయాలన్నారు. రోడ్ నెంబర్ 3, 4, 6 జంక్షన్ల వద్ద వర్షపు నీరు నిల్వ ఉండకుండా శాశ్వత పరిష్కార మార్గాలను అన్వేషించాలని సూచించారు. కాకతీయ హిల్స్‌లో నిర్వహించిన ఫ్రైడే డ్రై డే కార్యక్రమంలో భాగంగా ఆర్‌డబ్ల్యుఎలతో కలిసి నిర్వహించిన ర్యాలీలో కమిషనర్ పాల్గొన్నారు. ఇంటింటికీ చెత్త సేకరణ ప్రక్రియ సక్రమంగా జరుగుతుందో లేదో తనిఖీ చేశారు. గుర్తించిన సమస్యలపై తక్షణమే స్పందించి, ప్రజలకు క్షేత్రస్థాయిలో మార్పు కనిపించేలా పనిచేయాలని అధికారులకు దిశానిర్దేశం చేశారు.

జిహెచ్‌ఎంసి పరిధిలో 840 క్యూర్ ఆర్ కోడ్‌లు

ప్రజా ఫిర్యాదుల పరిష్కారానికి కొత్త విధానం

ప్రజాపక్షం/హైదరాబాద్ : ప్రజా సమస్యలపై త్వరితగతిన స్పందించి, నిర్దిష్ట కాలవ్యవధిలో పరిష్కారం అందించేందుకు జిహెచ్‌ఎంసి చేపట్టిన చర్యలు ఫలితాన్నిస్తున్నాయి. పిపిపి కార్యక్రమంలో భాగంగా ప్రజా ఉపయుక్త ప్రదేశాల్లో క్యూర్ ఆర్ కోడ్‌ల ఏర్పాటు కార్యక్రమాన్ని విజయవంతంగా అమలు చేస్తున్నారు. ఈ కార్యక్రమం కింద శంషాబాద్, రాజేంద్రనగర్, చార్మినార్, ఖైరతాబాద్, గోల్కొండ, సికింద్రాబాద్ జోన్ల పరిధిలోని షాపింగ్ మాల్స్, థియేటర్లు, ఫంక్షన్ హాళ్లు తదితర ప్రజా ప్రదేశాల్లో సుమారు 840 క్యూ ఆర్ కోడ్‌లు ఏర్పాటు చేశారు. ఈ క్యూ ఆర్ కోడ్‌ల ద్వారా పౌరులు తమ సమస్యలు, అభిప్రాయాలు, సూచనలు నేరుగా సంబంధిత అధికారులకు తెలియజేయవచ్చు. అందిన ఫిర్యాదులను వెంటనే పరిశీలించి, నిర్ణీత కాలంలో పరిష్కరించేలా చర్యలు తీసుకుంటున్నారు. ఈ వినూత్న కార్యక్రమం ద్వారా పారదర్శకతతో కూడిన సేవలు అందించడం, పౌర భాగస్వామ్యాన్ని పెంపొందించడం లక్ష్యమని అధికారులు తెలిపారు. ప్రజలు ఈ అవకాశాన్ని వినియోగించుకుని తమ సమస్యలను వెంటనే నమోదు చేసి పరిష్కారం పొందాలని సూచించారు.

సాంకేతిక విద్యతోనే నిరుద్యోగ సమస్యకు పరిష్కారం

ప్రభుత్వ రంగ సంస్థల చైర్మన్ వీర్లపల్లి శంకర్

ప్రజాపక్షం/షాద్‌నగర్: యువతకు సాంకేతిక పరమైన విద్యను అందిస్తే నిరుద్యోగ సమస్యను నియంత్రించేందుకు అవకాశం ఉంటుందని తెలంగాణ రాష్ట్ర ప్రభుత్వ రంగ సంస్థల చైర్మన్, షాద్‌నగర్ ఎమ్మెల్యే వీర్లపల్లి శంకర్ వివరించారు. శుక్రవారం ఫరూఖ్‌నగర్ మండల పరిషత్ కార్యాలయంలో నిర్వహించిన జిల్లా స్థాయి నైపుణ్య అభివృద్ధి కార్యక్రమానికి షాద్‌నగర్ ఎమ్మెల్యే వీర్లపల్లి శంకర్‌తోపాటు రంగారెడ్డి జిల్లా స్థానిక సంస్థల అదనపు కలెక్టర్ శ్రీనివాస్, జిల్లా స్థాయి అధికారులు హాజరయ్యారు. ఈ సందర్భంగా ఎమ్మెల్యే వీర్లపల్లి శంకర్ మాట్లాడుతూ యువతకు స్వయం ఉపాధితో పాటు పారిశ్రామిక పరంగా అభివృద్ధి సాధించాలనే సంకల్పంతోనే ప్రభుత్వం అనేక వృత్తి పరమైన కోర్సులను అందుబాటులోకి తీసుకువచ్చిందని వివరించారు. పదవ తరగతి పూర్తి చేసి విద్యార్థులు ఆయా కోర్సుల్లో ప్రవీణ్యం పొంది కుటుంబాన్ని ఆర్థికంగా అభివృద్ధి చేసేందుకు కృషి చేయాలని ఆకాంక్షించారు. ఐటిఐ, పాలిటెక్నికల్ కళాశాలల్లో అనేక కోర్సులను అందుబాటులోకి తీసుకువచ్చామని, వాటిని సద్వినియోగం చేసుకొని భవిష్యత్‌లో ఉన్నత స్థాయికి చేరుకోవాలని సూచించారు. స్థానికంగా ఉన్న పరిశ్రమలకు అనుగుణంగా కోర్సులను తీసుకువచ్చామని, యువత జీవితాల్లో మార్పులు తీసుకువచ్చేందుకు కృషి చేస్తున్నామని వివరించారు. స్థానిక సంస్థల అదనపు జిల్లా కలెక్టర్ శ్రీనివాస్ మాట్లాడుతూ సాంకేతిక పరమైన విద్యను అందిస్తే నిరుద్యోగ సమస్య తీరుతుందనే లక్ష్యంతోనే స్కిల్ డెవలప్‌మెంట్‌ను ప్రాధాన్యత ఇచ్చామని వివరించారు. యువతలో నైపుణ్యం ఉంటే ఆ కుటుంబం ఆర్థికంగా అభివృద్ధి సాధిస్తుందని తెలిపారు. ఉపాధి అవకాశాలు కల్పించేందుకు స్కిల్ డెవలప్‌మెంట్‌పై అవగాహన కల్పిస్తున్నట్లు పేర్కొన్నారు. అదే విధంగా ఫరూఖ్‌నగర్ మండల పరిషత్ కార్యాలయంలో ప్రజల దాహార్తిని తీ ర్చేందుకు ఏర్పాటు చేసిన చలివేంద్రాన్ని ప్రారంభించారు. ఈ కార్యక్రమంలో మున్సిపల్ చైర్మన్ బసవేశ్వర్, వైస్ చైర్మన్ అందె మోహన్, మార్కెట్ కమిటీ వైస్ చైర్మన్ బాబర్‌ఖాన్, సంక్షేమ శా ఖలకు చెందిన అధికారులు డిడి,బిసి సంక్షేమం బి.కేషురామ్, మైనార్టీ సంక్షేమ అధికారి నవీన్‌కుమార్‌రెడ్డి, ఇడి ఎస్‌సి కార్పొరేషన్ అధికారి పద్మావతి, జిఎం డిఐసి శ్రీలక్ష్మీ తదితరులు పాల్గొన్నారు.

రక్తదానం ప్రాణదానంతో సమానం

శివాలయం చైర్మన్ ముద్దగొని సతీష్ కుమార్ గౌడ్

ప్రజాపక్షం/ఎల్‌బి నగర్ : రక్తదానం చేసి ప్రాణదానంతో సమానం అని శివాలయం చైర్మన్ ముద్దగొని సతీష్ కుమార్ గౌడ్, మదర్ థెరిస్సా చారిటబుల్ సొసైటీ అధ్యక్షులు చేపూరి శంకర్ లు అన్నారు. శుక్రవారం బియన్‌రెడ్డి నగర్ డివిజన్‌లోని దుర్గాస్థలి దేవాలయ కళ్యాణ మండపంలో మెగా రక్త శిబిరంను నిర్వహించారు. ఈ సందర్భంగా వారు మాట్లాడుతూ రక్తదానం ఒకరు చేస్తే ఆ రక్తంతో ముగ్గురి ప్రాణాలను కాపాడవచ్చని వారు తెలిపారు. రక్తదాతలే నిజమైన హీరోలు అని అన్నారు. తలసేమియా బాధితుల కోసం రక్తదాన శిబిరాలు ఏర్పాటు చేసి రక్తం సేకరించి రెడ్ క్రాస్ సొసైటీకి అందజేస్తున్నామని అన్నారు. దేశంలో రోజుకు రూ.12 వేల మంది తల సేమియా బాధితులు మరణిస్తున్నారని, వారి ప్రాణాలు కాపాడడానికి యువత ముందుకు వచ్చి రక్త దానం చేయాలని వారు సూచించారు. ఈ కార్యక్రమంలో కార్పొరేట్ విద్యా నియంత్రణ చైర్మన్ చిన్నోజు శ్రీనివాసులు, రెడ్ క్రాస్ డాక్టర్ రామ సుబ్బారెడ్డి, సునీల్ కుమార్, నరసింహారావు, సంతోష్, ఐఎఫ్‌ఎల్ బ్రాంచ్ మేనేజర్ ప్రశాంత్, లోకేష్, పటేల్, కుమార్ తదితరులు పాల్గొన్నారు.

రంగారెడ్డి వ్యాప్తంగా మే1 నుండి 10 వరకు మేడే ఉత్సవాలు

రంగారెడ్డి జిల్లా కార్మిక శాఖ సహాయ కమిషనర్ సత్యనారాయణ రెడ్డి

ప్రజాపక్షం/రంగారెడ్డి: కార్మిక దినోత్సవం సందర్భంగా మే 1 నుండి 10 వరకు మేడే ఉత్సవాలు జిల్లా వ్యాప్తంగా ఘనంగా నిర్వహించనున్నట్లు రంగారెడ్డి జిల్లా కార్మిక శాఖ సహాయ కమిషనర్ ఎ సత్యనారాయణ రెడ్డి తెలిపారు. ప్రజా పాలనప్రగతి ప్రణాళిక కింద కార్మిక సంక్షేమం, బిఒసిడబ్ల్యు అవగాహన, జాబ్ మేళాలు, ఐటిఐ, ఎటిసి చేరికలు, పారిశ్రామిక భద్రతా కార్యక్రమాలు తోపాటు ఆరోగ్య,భీమా శిభిరాలు నిర్వహించడం జరుగుతుందని తెలిపారు. జిల్లా కమిటీలో కార్మిక,ఉపాధి,ఐటిఐ ,బాయిలర్లు,ఇఎస్ఐ,కర్మాగారాల శాఖల అధికారులు సభ్యులుగా ఉన్నారు. జిల్లా అంతటా అవగాహన శిబిరాలు,కార్మికుల నమోదు, కెరీర్ కౌన్సెలింగ్, ఆరోగ్య పరీక్షలు నిర్వహించనున్నట్లు ఆయన వివరించా రు. ఉత్తమ యాజమాన్యం అవార్డు దరఖాస్తుల ఆహ్వానం ప్రజా పాలనప్రగతి ప్రణాళిక కార్యక్రమంలో భాగంగా ఉత్తమ యాజమాన్యం అవార్డులకు పరిశ్రమల యాజమాన్యం నుండి దరఖాస్తుల ఆహ్వాని స్తున్నట్లు ఆయన తెలిపారు. ఇందులో భాగంగా జిల్లాలోని పరిశ్రమలలో యాజమాన్యాలు కార్మికు కోసం చేపడుతున్న భద్రతా చర్యలు,సంక్షేమం,సిఎస్ఆర్ కింద చేపడుతున్న పనులు,స్థానికంగా తీసుకుంటున్న చర్యల ఆధారంగా ఉత్తమ యాజమాన్యం అవార్డు ఇవ్వనున్నట్లు సత్యనారాయణ రెడ్డి తెలిపారు.దరఖాస్తులను ఈనెల 27వ తేదీ వరకు స్వీకరించనున్నట్లు తెలిపారు.పరిశ్రమల యాజమాన్యం తమ తమ దరఖాస్తులను ఉప కార్మిక కమిషనరు, కార్యాలయం రంగారెడ్డి జిల్లా, అంజయ్య కార్మిక భవనము,ఆర్‌టిసి ఎక్స్ రోడ్స్ కార్యాలయంలో నామినేషన్లు అందజేయాలని సూచించారు. అవార్డు ఎంపిక ప్రమాణాలు: అభ్యర్థులను కింది అంశాల ఆధారంగా అంచనా వేస్తారు. కార్మికుల భద్రత ప్రమాణాలు,చట్టబద్ధమైన అనుపాల చురుకైన భద్రతా వ్యవస్థలు,ఆడిట్ల అమలు,కార్యాలయ ప్రమాదాలు,సంఘటనల తగ్గింపు,కార్మికులకు క్రమం తప్పకుండా భద్రతా శిక్షణ,అత్యవసర సన్నద్ధత, విపత్తు నిర్వహణ వ్యవస్థలు,స్థానిక ఉపాధి కల్పన,సిఎస్ఆర్ కార్యక్రమాలు,శిక్షణ, నైపుణ్య అభివృద్ధి కృషి వంటి అంశాల ప్రామాణికంగా రంగారెడ్డి జిల్లా కలెక్టర్ స్వయంగా అవార్డులను ఖరారు చేసి,పారదర్శకత, క్షేత్ర స్థాయి ప్రభావాన్ని నిర్ధారిస్తారు.కార్మికులు,ప్రజలు మేడే కార్యక్రమాలలో పాల్గొని సంక్షేమ పథకాలు,సేవలను సద్వినియోగం చేసుకోవాలన్నారు.

ఎంఎంసి పరిధిలో ఫ్రైడే డ్రై డే

ప్రజాపక్షం/హైదరాబాద్ : మల్కాజిగిరి మున్సిపల్ కార్పొరేషన్ (ఎంఎంసి) పరిధిలో ప్రజల ఆరోగ్యాన్ని కాపాడే దిశగా ఫ్రైడే డ్రై డే కార్యక్రమాన్ని అధికారులు, సిబ్బంది సంయుక్తంగా నిర్వహించారు. దోమల ద్వారా వ్యాపించే డెంగీ, మలేరియా వంటి వ్యాధులను నియంత్రించేందుకు ప్రత్యేక చర్యలు చేపట్టారు. కార్యక్రమంలో భాగంగా అధికారులు వార్డుల వారీగా పర్యటించి ఖాళీ స్థలాలు, నీటి ట్యాంకులు, చెత్త పేరుకుపోయే ప్రదేశాలు వంటి నీరు నిల్వ ఉండే ప్రాంతాలను గుర్తించారు. ఆ ప్రాంతాల్లో దోమల పెరుగుదలను అరికట్టేందుకు ఫాగింగ్ మందులు పిచికారీ చేశారు. ప్రజలకు అవగాహన కల్పిస్తూ, ఇళ్లలో లేదా పరిసరాల్లో నీరు నిల్వ ఉండకుండా జాగ్రత్తలు తీసుకోవాలని సూచించారు. పాత టైర్లు, కూలర్లు, పూల కుండీలు వంటి వస్తువులను తరచూ శుభ్రం చేయాలని కోరారు. ప్రతి శుక్రవారం కనీసం 10 నిమిషాలు డ్రై డే పాటించాలని విజ్ఞప్తి చేశారు.

మహిళలకు యూనిఫాం కుట్టు శిక్షణ పూర్తి

ప్రజాపక్షం/హైదరాబాద్ : మహిళల ఆర్థిక సాధికారతను పెంపొందించేందుకు మల్కాజిగిరి ము న్సిపల్ కార్పొరేషన్ కీలక చర్యలు చేపడుతోంది. యుసిడి విభాగం ఆధ్వర్యంలో స్వయం సహాయక సంఘాల మహిళలకు ప్రభుత్వ పాఠశాలల యూనిఫాంలు కుట్టడంలో నాలుగు రోజుల ప్ర త్యేక శిక్షణ కార్యక్రమం నిర్వహించారు. ప్రతి బ్యాచ్‌లో 40 నుంచి 50 మంది మహిళలు పాల్గొనగా, ఉప్పల్, ఘట్‌కేసర్, నాగోల్, హయత్ నగ ర్, ఆల్వాల్, బోయిన్‌పల్లి, సరూర్‌నగర్ సర్కిళ్లకు చెందిన మహిళలు ఈ శిక్షణ పొందారు. మొత్తం 323 మంది మహిళలు శిక్షణ పూర్తి చేసి యూనిఫాంలను నాణ్యంగా కుట్టే నైపుణ్యాన్ని సంపాదించారు. శిక్షణ పూర్తి చేసిన మహిళలకు ప్రాజెక్టు డైరెక్టర్ సురేష్ కుమార్ సర్టిఫికెట్లు అందజేశారు.

క్యూఆర్ కోడ్ ద్వారా ప్రజల అభిప్రాయాల సేకరణ

ప్రజాపక్షం/హైదరాబాద్ : పట్టణాభివృద్ధిలో ప్రజల భాగస్వామ్యాన్ని పెంపొందించేందుకు 99 రోజుల ప్రజా పాలన ప్రగతి ప్రణాళికలో భాగంగా క్యూఆర్ కోడ్ ద్వారా అభిప్రాయాల సేకరణ కార్యక్రమాన్ని ప్రారంభించారు. ఈ కార్యక్రమం ద్వారా నగర పౌరులు తమ సూచనలు, అభిప్రాయాలను సులభంగా పంచుకునే అవకాశాన్ని పొందుతున్నారు. క్యూఆర్ కోడ్‌ను స్కాన్ చేసి అభిప్రాయాలను అందించడం ద్వారా నగరాభివృద్ధిలో భాగస్వాములు కావచ్చని అధికారులు తెలిపారు. క్యూఆర్ కోడ్ స్కాన్ చేయండి – మీ అభిప్రాయం పంచుకోండి – మార్పును మీరే చూడండి అనే సందేశంతో ప్రజలను చురుకుగా పాల్గొనాలని కోరుతున్నారు. ప్రజల సూచనలు భవిష్యత్ చర్యలకు మార్గదర్శకంగా ఉపయోగపడతాయని తెలిపారు.

మలేరియా రహిత సమాజమే లక్ష్యం

సిఎంఓహెచ్ డాక్టర్ కె.పద్మజ

ప్రజాపక్షం/హైదరాబాద్ : ప్రపంచ మలేరియా దినోత్సవాన్ని పురస్కరించుకుని జిహెచ్‌ఎంసి పరిధిలో విస్తృత కార్యక్రమాలకు అన్ని ఏర్పాట్లు పూర్తి చేసినట్లు చీఫ్ మెడికల్ ఆఫీసర్ కె.పద్మజ తెలిపారు. నగరంలోని ప్రతి జోన్, సర్కిల్ స్థాయిలో అవగాహన ర్యాలీలు, సదస్సులు నిర్వహించనున్నట్లు ఆమె వెల్లడించారు. ప్రపంచవ్యాప్తంగా మలేరియా నియంత్రణలో గణనీయ పురోగతి సాధించిందన్నారు. 2026 నాటికి 47 దేశాలు మలేరియా రహిత దేశాలుగా గుర్తింపు పొందాయని తెలిపారు. భారతదేశం 2027 నాటికి స్థానిక మలేరియా కేసులను నిర్మూలించడం, 2030 నాటికి పూర్తిస్థాయి నిర్మూలన సాధించడం లక్ష్యంగా నిర్ధేశించుకున్నామన్నారు. నగర స్థాయిలో పరిస్థితి మెరుగుపడుతోందని డాక్టర్ పద్మజ తెలిపారు. జిహెచ్‌ఎంసి పరిధిలో 2024లో 11 కేసులు, 2025లో 18 కేసులు నమోదయ్యాయని, అయితే 2026లో ఇప్పటివరకు ఒక్క మలేరియా కేసు కూడా నమోదు కాలేదని ఆమె చెప్పారు. ఈ సందర్భంగా పలు కార్యక్రమాలు నిర్వహించనున్నారు. జిహెచ్‌ఎంసి ప్రధాన కార్యాలయంలో అపోలో హాస్పిటల్స్ సహకారంతో ఉచిత మెడికల్ క్యాంప్ నిర్వహిస్తామని, నగరంలోని ఆరు జోన్‌ల పరిధిలో 150 బస్తీలలో అవగాహన ర్యాలీలు, సదస్సులు నిర్వహించేందుకు ప్రణాళికలు సిద్ధం చేశామన్నారు. ఈ కార్యక్రమంలో భాగంగా ఉస్మానియా యూనివర్సిటీ జువాలజీ విభాగానికి చెందిన ప్రొఫెసర్ రెడ్యానాయక్ ముఖ్య ప్రసంగం చేయనున్నారు. ఈ కార్యక్రమాల్లో జోనల్ కమిషనర్లు, మెడికల్ ఆఫీసర్లు, సీనియర్ ఎంటమలాజిస్టులు, ఆశా కార్యకర్తలు, ఎఎన్‌ఎంలు, పాల్గొననున్నారు.

నేడే కల్వకుంట్ల కవిత నూతన పార్టీ ఆవిర్భావం

మేడ్చల్ జిల్లా మునిరాబాద్ కేంద్రం భారీ ఏర్పాట్లతో సిద్ధం

ప్రజాపక్షం/మేడ్చల్ మల్కాజిగిరి: తెలంగాణా రాష్ట్రంలో మరో రాజకీయ శక్తి ఆవిర్భవించనుంది. మాజీ సిఎం ఆధ్వర్యంలోని బిఆర్ఎస్ పార్టీలో కీలకంగా వ్యవహరించి వివిధ కారణాలతో తండ్రి, సోదరుడు, బావలపై విమర్శలను గుప్పి స్తూ వచ్చిన కెసిఆర్ కుమార్తె కల్వకుంట్ల కవిత స్వయంగా ఈ నూతన ప్రాంతీయ రాజకీయ పార్టీని ఏర్పాటు చేయటం కీలకంగా మారింది. ఈ నూతన పార్టీగా ఆవిర్భావ కేంద్రంగా మేడ్చల్ మల్కాజిగిరి జిల్లాలోని మునిరాబాద్ గ్రామం నుండి శనివారం (ఏప్రిల్25)న తొలి అడుగుపడనుంది. తెలంగాణా రాష్ట్ర తొలి ముఖ్యమంత్రిగా పదేళ్లపాటు అధికారం చేపట్టి రెండేళ్ల క్రితం ఓటమి పాలై ప్రతిపక్ష హోదాలో ఉన్న కల్వకుంట్ల చంద్రశేఖర్‌రావు కుమార్తెగా కీలక బాధ్యతల్లో ఉండి పలు కారణాలతో ఆ పార్టీ నుండి వైదొలగి ఆ పార్టీకి చెందిన తండ్రి, సోదరుడు, బావ తదితరులందరిపై బహిరంగ విమర్శలు చేస్తూ వచ్చిన ఆమె సొంతంగా రాజకీయ పార్టీ నెలకొల్పడం ప్రాధాన్యత సంతరించుకొంది. రానున్న ఎన్నికల్లో ఎలాగైనా రాష్ట్రాధిపత్యం చేపట్టాలన్న లక్ష్యంగా నెలకొల్పుతున్న నూతన రాజకీయ పార్టీ ఆవిర్భావ సభ ఘనంగా నిర్వహించేందుకు విధంగా ఏర్పాట్లు చేస్తున్నారు. సభా వేదిక ప్రాంగణ ప్రవేశ మార్గాన్ని వరంగల్ కాకతీయ తోరణం ఆకృతిలో తీర్చిదిద్దారు. సభా ప్రాంగణాన్ని తెలంగాణా ఆత్మగౌరవాన్ని

ప్రతిబింబించే రీతిలో తెలంగాణా తల్లి విగ్రహంతో పాటు ప్రముఖ మహనీయులు బిఆర్ అంబేడ్కర్, జ్యోతిరావు పూలే, ఆచార్య జయశంకర్ విగ్రహాలతో పాటు తెలంగాణా పోరాట అమరుల చిత్రపటాలను ఏర్పాటు చేస్తున్నారు. 20 వేల మంది జన సామర్థ్యం ఉన్న మునిరాబాద్ గ్రామంలోని అద్వయ కన్వెన్షన్ హాలు చుట్టూ సమీపంలోని 18 ఎకరాల విస్తీర్ణ స్థలంలో ఎవరికీ ఎలాంటి ఇబ్బందులు తలెత్తకుండా ఉండే విధంగా విస్తృత సదుపాయాలు కల్పించారు. వృద్ధులు, దివ్యాంగుల కోసం ప్రత్యేకంగా వీల్ చైర్ సదుపాయంతో వారి రాకపోకలకు గాను ప్రత్యేక మార్గాలు, వాలంటీర్లను ప్రత్యేకంగా ఏర్పాటు చేసారు. సభకు వచ్చేవారి వాహనాల పార్కింగ్ కోసం సమీపంలోని 50 ఎకరాల స్థలాన్ని కేటాయించారు. సభలో పాల్గొనే వారికి స్పష్టమైన వీక్షణ కోసం 35 భారీ ఎల్ఇడి స్క్రీన్లు ఏర్పాటు చేస్తున్నారు. శనివారం 8 గంటలకు ప్రారంభమయ్యే ఈ ఆవిర్భావసభలో కల్వకుంట్ల కవిత 10 గంటలకు అధికారికంగా పార్టీ పేరు ప్రకటించి పార్టీ జెండాను ఆవిష్కరించనున్నారు. సభకు ముందు కవిత అమరవీరుల స్థూపం వద్ద నివాళులర్పించి సభావేదిక చేరుకోనున్నారు. ఆవిర్భావ సభ ముగింపు అనంతరం ఆమె మధ్యాహ్నం 12 గంటలకు ఇక్కడి నుండి 2000 వాహనాలతో పాత బస్తీ మీదుగా బంజారా హిల్స్‌కు భారీ ర్యాలీగా బయలు దేరి మార్గమధ్యంలో అసెంబ్లీ నియోజకవర్గాల్లో పార్టీ జెండాలు ఎగురవేస్తూ పార్టీ కార్యాలయానికి చేరుకొంటారని నిర్వాహకులు పేర్కొన్నారు., పార్టీ ఆవిర్భావ సభకు హాజరయ్యే వారందరికి సుమారు 60వేల మందికి సరిపడే విధంగా భోజనాల ఏర్పాట్లను చేస్తున్నారు.,

పలు అభివృద్ధి పనులకు శంకుస్థాపన

ప్రజాపక్షం/కూకట్‌పల్లి : వివేకానందనగర్ డివిజన్ పరిధిలోని ఈనాడు కాలనీ, రిక్షాపుల్లర్స్ కాలనీ, పాపిరెడ్డినగర్, మెడికల్ సొసైటీ కాలనీలలో రూ.1కోటి 16లక్షల 16వేల రూపాయల వ్యయంతో చేపట్టనున్న అభివృద్ధి పనులకు శుక్రవారం పిఎసి చైర్మన్ అరికెపూడి గాంధీ ముఖ్య అతిథిగా విచ్చేసి జలమండలి అధికారులు, మాజీ కార్పొరేటర్లు నార్నె శ్రీనివాస రావు, ఉప్పలపాటి శ్రీకాంత్‌లతో కలిసి శంకుస్థాపన చేశారు. ఈ సందర్భంగా ఆయన మాట్లాడుతూ ప్రజల నుంచి వచ్చిన వినతులు, ఫిర్యాదులను పరిగణనలోకి తీసుకుని ప్రత్యేక చొరవతో ఈ పనులు ప్రారంభించడం జరిగిందన్నారు. ప్రజా అవసరాలకు అనుగుణంగా మౌలిక వసతులు కల్పించడంలో ఎక్కడా రాజీపడకుండా, నాణ్యత ప్రమాణాలను ఖచ్చితంగా పాటిస్తూ పనులు పూర్తి చేయాలని అధికారులకు సూచించారు. వివేకానందనగర్ డివిజన్‌ను అన్ని రంగాల్లో అభివృద్ధి పథంలో నడిపిస్తూ, సమస్యల రహిత ఆదర్శ కాలనీలుగా తీర్చిదిద్దడమే తమ లక్ష్యమని అన్నారు. ముఖ్యమంత్రి రేవంత్‌రెడ్డి మార్గదర్శకత్వంలో నియోజకవర్గాన్ని అన్ని రంగాల్లో అభివృద్ధి చేసి అగ్రగామిగా తీర్చిదిద్దుతామని అన్నారు. ఈ కార్యక్రమంలో జలమండలి ఎగ్జిక్యూటివ్ డైరెక్టర్ సంతోష్‌రెడ్డి, జిఎం హరిశంకర్, డిజిఎం శ్రీనివాసరాజు, మేనేజర్ అనిల్, స్థానికులు, తదితరులు పాల్గొన్నారు.

పారదర్శకమైన ఓటరు జాబితాను సిద్ధం చేయాలి : డిప్యూటీ కమిషనర్ వాణిరెడ్డి

ప్రజాపక్షం/ఘట్‌కేసర్: బూత్‌స్థాయిలో పారదర్శకమైన ఓటరు జాబితాను సిద్ధం చేయాలని ఘట్‌కేసర్ సర్కిల్ డిప్యూటీ కమిషనర్ వాణిరెడ్డి సూచించారు. ఘట్‌కేసర్ సర్కిల్ కార్యాలయంలో ఎన్నికలకు సంబంధించిన స్పెషల్ ఇంటెన్సివ్ రివిజన్ (ఎస్ఐఆర్) కార్యక్రమంపై శుక్రవారం సమీక్షా

సమావేశం నిర్వహించారు.ఈ సందర్భంగా కమిషనర్ వాణి మాట్లాడుతూ ప్రతి బూత్ స్థాయిలో ఖచ్చితమైన పారదర్శకమైన ఓటరు జాబితా సిద్ధం చేయడం అత్యంత ముఖ్యమని పేర్కొన్నారు.ఇంటింటి సర్వేలను ఖచ్చితంగా నిర్వహించాలని ఎన్నికల సంఘం జారీ చేసిన మార్గదర్శకాలను తప్పనిసరిగా పాటించాలని ఆదేశించారు. సమీక్షలో భాగంగా ఎస్ఐఆర్ కార్యక్రమం అమలు పురోగతి,ఓటరు జాబితా సవరణ,కొత్త ఓటర్ల నమోదు మరణించిన ఇతర ప్రాంతాలకు మారిన ఓటర్ల తొలగింపు,డూప్లికేట్ నమోదుల గుర్తింపు వంటి అంశాలపై సూపర్వైజర్ల తమ పరిధిలోని బూత్ లెవల్ ఆఫీసర్ల పనిని నిరంతరం పర్యవేక్షిస్తూ లక్ష్యాలను నిర్ణీత గడువులో పూర్తి చేయాలని ఆదేశించారు.ఈ సమావేశంలో తహసీల్దార్ చంద్రశేఖర్, డిప్యూటీ తహసీల్దార్ భస్కర్ రెడ్డి, ఏఎంసీలు, వేణుగోపాల్ రెడ్డి, శశికుమార్, సతీష్, ఆయా డివిజన్ల ప్రజా ప్రతినిధులు పాల్గొన్నారు.

మల్కాజిగిరి పోలీస్ కమిషనర్‌గా బడుగుల సుమతి

ప్రజాపక్షం/మల్కాజిగిరి: గ్రూప్1 అధికారిగా మహిళా డిఎస్‌పి హోదాతో పోలీసు విభాగంలో అడుగిడిన 2007లో ఐపిఎస్ (కన్ఫర్డ్ ఐపిఎస్)గా పదోన్నతి పొందిన బడుగుల సుమతి మల్కాజిగిరి పోలీస్ కమిషనర్‌గా నియమితులయ్యారు. ఇప్పటివరకు ఈ స్థానంలో ఉన్న అవినాష్ మహంతి డ్రగ్స్ కంట్రోల్ అడ్మినిస్ట్రేషన్ డిజిగా, ఎక్సైజ్ శాఖ డైరెక్టర్‌గా బదిలీ అయ్యారు. రాష్ట్ర ప్రభుత్వం శనివారం జారీ చేసిన ఐపిఎస్ అధికారుల బదిలీల్లో భాగంగా సుమతి మల్కాజిగిరి సిపిగా పదవీ బాధ్యతలు చేపట్టనుంది. సుమతి ప్రస్తుతం ఇంటిలిజెన్స్ విభాగ (ఎస్ఐబి) ఐజిగా విధులు నిర్వహిస్తున్నారు. గద్వాల జిల్లా ఉండవెల్లి మండలం కలుగొట్ల గ్రామానికి చెందిన ఆమె డిగ్రీ పూర్తిచేసి 2000లో గ్రూప్1 సాధించి పోలీసు విభాగాన్ని ఎంచుకొని శిక్షణ అనంతరం తొలి పోస్టుగా వరంగల్ జిల్లా డిఎస్‌పి హోదాలో పనిచేసిన ఆమె హైదరాబాద్‌లోని చిక్కడపల్లి ఎసిపిగా విధులు నిర్వహించారు. కేవలం ఆరేళ్లకే 2007లో ఐపిఎస్ (కన్ఫర్డ్ ఐపిఎస్)గా పదోన్నతి పొందిన తొలి మహిళగా ఆమె తెలుగు రాష్ట్రాల్లో రికార్డు నెలకొల్పారు, ఐపిఎస్ హోదాలో మెదక్ జిల్లా ఎస్‌పి, హైదరాబాద్ పోలీస్ కమిషనరేట్ నార్త్ జోన్ డిసిపి, సిఐడి ఎస్‌పిగా పని చేసిన ఆమె 2020లో డిఐజిగా పదోన్నతి పొంది తెలంగాణా మహిళా భద్రత విభాగ డిఐజిగా పనిచేస్తూ మరోసారి ఐజిగా పదోన్నతి పొంది ప్రస్తుతం ఇంటిలిజెన్స్ విభాగ (ఎస్ఐబి) విధుల్లో ఉన్నారు. ఈ హోదాలో ఆమె తెలంగాణా రాష్ట్రంలో 500మందికి పైగా మావోయిస్టుల లొంగుబాటులో కీలకపాత్ర పోషించి గుర్తింపు పొందారు. పోలీసు విభాగంలో ఆమె నిర్వహించిన సేవలకు గాను ఫిక్కీ స్పెషల్ జ్యూరీ అవార్డు, బెస్ట్ కోవిడ్ వారియర్ మహిళా అధికారి, తెలంగాణా విశిష్ట మహిళా పురస్కార అవార్డులు ఆమెను వరించాయి.

అంగన్‌వాడీలకు స్మార్ట్ ఫోన్ల పంపిణీ

తాండూరు ఎమ్మెల్యే బుయ్యని మనోహర్‌రెడ్డి

ప్రజాపక్షం/తాండూరు: అంగన్‌వాడీ సేవల్లో సాంకేతిక విప్లవం రాబోతుందని తాండూరు ఎమ్మెల్యే బుయ్యని మనోహర్‌రెడ్డి అన్నారు. తాండూరు ఎమ్మెల్యే క్యాంపు కార్యాలయంలో ఏర్పాటు చేసిన అంగన్‌వాడీ టీచర్లకు స్మార్ట్‌ఫోన్ల పంపిణీ కార్యక్రమానికి ఎమ్మెల్యే ముఖ్యఅతిథిగా హాజరై స్మార్ట్ ఫోన్‌లు అందజేశారు. ఈ సందర్భంగా ఎమ్మెల్యే మాట్లాడుతూ అంగన్‌వాడీ టీచర్లు సమర్థవంతంగా బాధ్యతలు నిర్వహించేందుకు రాష్ట్ర ప్రభుత్వం అమలు చేస్తున్న పథకాలను స్మార్ట్‌పోన్ల ద్వారా సమర్థవంగా అమలు చేయడంతో డిజిటల్ సేవలు అదించడంలో టీచర్లకు మరింత సౌలభ్యం కలుగుతుందన్నారు. అంగన్‌వాడీ కేంద్రాల్లోని కార్యకలాపాలను డిజిటలైజ్ చేయడం ద్వారా సేవల్లో వేగం పెరుగుతుందన్నారు. గర్భిణిలు, బాలింతలు, పిల్లలు ప్రభుత్వం అందజేస్తు పౌష్టికాహారం, ఆరోగ్య సేవలను ఈ స్మార్ట్ ఫోన్ ద్వారా మరింత పాదర్శకంగా ఎప్పటికప్పుడు ఆన్‌లైన్‌లో నమోదు చేసే వీలుటుందన్నారు. స్మార్ట్ పోన్ ద్వారా ప్రభుత్వ పథకాలను సమర్థవంతగా అమలు చేయడంతో డిజిటల్ సేవలు అందించడంలో టీచర్లకు మరింత సౌలభ్యం కల్గుతుందన్నారు. ఈ కార్యక్రమంలో తాండూరు మున్సిపల్ చైర్‌పర్సన్ పట్లోళ నీరజాబాల్‌రెడ్డి, డిసిసి అధ్యక్షులు ధారాసింగ్, ఎఎంసి చైర్మన్‌లు పట్లోళ నర్సిములు, అంజయ్య, వైస్ చైర్మన్ అబ్దుల్ రజాక్, కౌన్సిలర్లు, మాజీ కౌన్సిలర్లు, సర్పంచ్‌లు, ఐసిడిఎస్ అధికారులు, అంగన్ వాడీ టీచర్లు పాల్గొన్నారు.

సిఎం సహాయ నిధి...పేదల పెన్నిధి

అనారోగ్యంతో బాదపడుతూ వివిధ ఆసుపత్రులలో చికిత్స పొందుతున్న లబ్దిదారులకు సీఎం సహాయ నిధి పేదల పాలిటా పెన్నిదిలాంటిదని ఎంఎల్‌ఎ మనోహర్‌రెడ్డి అన్నారు. క్యాంపు కార్యాలంలో నియోజకవర్గంలోని 175మంది లబ్దిదాలకు రూ. 65లక్షల విలువగల సిఎంఆర్‌ఎఫ్ చెక్కులను లబ్దిదారులకు అందజేశారు. ఈ కార్యక్రమంలో ఎఎంసి చైర్మన్ పట్లోళ నర్సిములు, మాజీ చైర్మన్ వడ్డే శ్రీనివాస్, రాందాస్, సీనియర్ నాయకులు మహిపాల్‌రెడ్డి, ఉప్పరి మల్లేశం, సురేందర్‌రెడ్డి తదితరులు పాల్గొన్నారు.

మూడోరోజూ కొనసాగిన ఆర్టీసి కార్మికుల సమ్మె

సమ్మెలో ఎఐటియుసి, సిఐటియు సంఘాలు

ప్రజాపక్షం/మేడ్చల్ మల్కాజిగిరి : సమస్యల పరిష్కారం కోసం ఆర్టీసి కార్మికులు రాష్ట్రంలో బుధవారం చేపట్టిన సమ్మెలో భాగంగా మేడ్చల్ జిల్లావ్యాప్తంగా మూడవ రోజుకు చేరుకొంది. వరంగల్ ఉమ్మడి జిల్లాలో ఓ కార్మికుడి బలిదాన ఉదంతంతో కార్మికులు సమ్మెను మరింత ఉధృతం చేసారు. కార్మికుల సమ్మెకు ప్రత్యామ్నాయంగా ఆర్టీసి యాజమాన్యం అద్దె బస్సులు, కాంట్రాక్టు బస్సులను రంగంలోకి దించినప్పటికి అరకొరగా నడుస్తుండటంతో ప్రయాణీకులు నానా అవస్థలకు గురయ్యారు. నిత్యం రద్దీగా ఉండే ఉప్పల్, మేడ్చల్, కొంపల్లి, కూకట్‌పల్లి, జీడిమెట్ల, గాజులరామారం, రాంపల్లి, తార్నాక, ఘట్‌కేసర్, మేడిపల్లిలాంటి జిల్లాలోని దాదాపు అన్ని ప్రాంతాల్లో నిత్యం రాకపోకలు చేసే విద్యార్థులు, కార్మికులు, ప్రభుత్వ, ప్రయివేట్ ఉద్యోగులు నానా అవస్థలకు గురయ్యారు. ప్రయాణీకుల అవసరాలను ఆసరాగా తీసుకొన్న ఆటోల వంటి వాహనాలు ఇష్టారీతిన అధికంగా డబ్బులు తీసుకొంటున్నారు. జిల్లాలోని

హకీంపేట, బండ్లగూడ, ఉప్పల్, హకీంపేట, మేడ్చల్ తదితర ఆర్టీసి డిపోల ఎదుట కార్మికులు నిరసనలు వ్యక్తం చేస్తూ డిమాండ్ల పరిష్కరించాలంటూ నినదిస్తూ డిపో నుండి ప్రత్యామ్నాయంగా ఆర్టీసి యాజమాన్యం బయటకు తీస్తున్న ప్రయివేట్, కాంట్రాక్టు బస్సులను అడ్డుకోవటంతో కొన్ని సందర్భాల్లో స్వల్ప ఉద్రిక్తత పరిస్థితులు ఎదురవటంతో బందోబస్తుగా ఉన్న పోలీసులు పరిస్థితిని చక్కదిద్దారు. తమ న్యాయపరమైన డిమాండ్లు పరిష్కారమయ్యే వరకు సమ్మె విరమించే ప్రసక్తే లేదని కార్మిక సంఘ నేతలు పేర్కొంటున్నారు. ఆర్టీసి సమ్మెకు మద్దతుగా జీడిమెట్ల ఆర్టీసి డిపో ముందు ఎఐటియుసి, సిఐటియు సంఘాలు శుక్రవారం సంపూర్ణ మద్దతుతో కార్మికులతో పాటు సమ్మెలో పాల్గొన్నారు. అనంతరం జీడిమెట్ల పారిశ్రామిక వాడలో కార్మికులతో కల్సి ర్యాలీ నిర్వహించి కూకట్‌పల్లి ఆర్టీసి డిపో చేరుకొని సమ్మెలో పాల్గొన్నారు. ఈ సందర్భంగా ఎఐటియుసి తెలంగాణా రాష్ట్ర అధ్యక్షులు ఎండి యూసుఫ్ మాట్లాడుతూ ఆర్టీసి కార్మికుల న్యాయపరమైన డిమాండ్లన్నింటిని ప్రభుత్వం బేషరతుగా ఆమోదించాల్సిందేనన్నారు. ఎఐటియుసి జిల్లా ఉపాధ్యక్షులు ఉమా మహేష్, జిల్లా ప్రధాన కార్యదర్శి కె. స్వామి, కుత్బుల్లాపూర్ నియోజకవర్గ అధ్యక్షులు హరినాథరావు, హమాలీ యూనియన్ నేతలు నర్సింహారెడ్డి, జార్జి, మల్లేష్, మహేందర్, సిఐటియుకి చెందిన లక్ష్మణ్, అంజయ్య, తదితరులు పాల్గొన్నారు.

కార్మిక హక్కులను కాలరాస్తున్న కేంద్ర ప్రభుత్వం

మేడే గోడ పత్రిక ఆవిష్కరణలో సిపిఐ నేతల ధ్వజం

ప్రజాపక్షం/జవహర్‌నగర్: కేంద్రప్రభుత్వం కార్మిక చట్టాలను నిర్వీర్యం చేస్తూ, శ్రామిక వర్గ ప్రయోజనాలను దెబ్బతీస్తోందని సిపిఐ జిల్లా కార్యవర్గ సభ్యులు తోటపల్లి శంకర్ విమర్శించారు. జవహర్ నగర్ డివిజన్ పరిధిలో మేడే దినోత్సవ గోడ పత్రికను శుక్రవారం నాడు సిపిఐ నాయకుల తో కలసి ఆవిష్కరించారు. సిపిఐ కాప్రా మండల కార్యదర్శి దర్శనం యాదగిరి అధ్యక్షతన జరిగిన ఈ కార్యక్రమంలో ముఖ్య అతిథిగా పాల్గొన్న సిపిఐ జిల్లా కార్యవర్గ సభ్యులు తోటపల్లి శంకర్ మాట్లాడుతూ కీలక వ్యాఖ్యలు చేశారు,పూర్వీకులు పోరాడి సాధించుకున్న 44 కార్మిక చట్టాలను

కేంద్రం నాలుగు కోడ్లుగా విభజించి కార్మికుల హక్కులను హరిస్తోందని మండిపడ్డారు. కార్మికులు చైతన్యవంతులై ఈ విభజన చట్టాలకు వ్యతిరేకంగా పోరాడాలని పిలుపునిచ్చారు. తక్షణమే నాలుగు లేబర్ కోడ్లను ఉపసంహరించుకోవాలని డిమాండ్ చేశారు.

ప్రధాన డిమాండ్లు: 1. కాంట్రాక్ట్, ఔట్సోర్సింగ్ కార్మికులకు కనీస వేతనం రూ,26,000 చెల్లించాలి.
2.'సమాన పనికి సమాన వేతనం' సూత్రాన్ని అమలు చేయాలి.
3. కార్మికులందరికీ పూర్తిస్థాయి ఉద్యోగ భద్రత కల్పించాలి.
4. అసంఘటిత రంగ కార్మికుల కోసం సమగ్రమైన చట్టాన్ని తీసుకురావాలన్నా రు.

ఈ కార్యక్రమంలో సిపిఐ జిల్లా కార్యవర్గ సభ్యులు నిమ్మల నరసింహ, గిరిజన సమైక్య జిల్లా ప్రధాన కార్యదర్శి వి. స్వరూప నాయక్, ఎఐటియుసి, కాప్రా మండల అధ్యక్షులు అంబాల ఎల్లయ్య, మహిళా సమైక్య అధ్యక్షురాలు కోదాసు జయ మ్మ, నాయకులు ఏ. లక్ష్మి, డి. మల్లిక, తదితరులు పాల్గొన్నారు.

డిఎఇ విజిలెన్స్ సదస్సు

ప్రజాపక్షం/చర్లపల్లి: అణుశక్తి విభాగం ఆధ్వర్యంలోని భారత ప్రభుత్వ రంగా సంస్థ ఎలక్ట్రానిక్స్ కార్పొరేషన్ ఆఫ్ ఇండియా లిమిటెడ్(ఇసిఐఎల్) దేశవ్యాప్తంగా విస్తరించి ఉన్న 40కి పైగా డిఏఇ యూనిట్ల కార్యనిర్వాహకుల కోసం 2026 గురువారం,శుక్రవారం అటామిక్ మినరల్స్ డైరెక్టరేట్ ఫర్ ఎక్స్‌ప్లోరేషన్ అండ్ రీసెర్చ్(ఏఎండి)లోని హోమి జహంగీర్ బాబా ఆడిటోరియంలో అఖిల భారత డిఏఇ విజిలెన్స్ సదస్సును నిర్వహించారు. ఈ కార్యక్రమంలో డిఏఇ సెక్రటరీ, చైర్మన్ డాక్టర్ అజిత్‌కుమార్, నితిన్‌కుమార్ జెఎస్ సివిసి, జెఎస్, డిఏఇ కార్తీకేయ,

ముత్తు కృష్ణన్, అనిష్‌కుమార్ శర్మ, కోమల్‌కపూర్, ప్రోతిక్ చక్రవర్తి, మనేందర్, రాజేష్ మీనా, సుబ్రహ్మణ్యం, నెల్లి రామకృష్ణ, కృష్ణకుమార్, బిఏఆర్‌సి, ఐజిసిఏఆర్, ఎన్‌పిసిఐఎల్, బిహెచ్‌ఏవిఐఎన్ఐ, ఏఎండి, ఎన్ఎఫ్‌సి, ఉసిఐఎల్, హెచ్‌డబ్ల్యూబి,ఐపిఆర్, ఆర్‌ఆర్‌సిఏటి,విఇసిసి, ఏఇసిసి, టిఐఎఫ్ఆర్, ఎస్ఐఎన్‌పి, ఏఇఆర్‌బి, బిఆర్ఐటి,జిఎస్ఓ,హెచ్‌బిఎన్ఐ,హెచ్‌ఆర్ఐ, ఐఎంఎస్‌సి, ఎన్‌సిసిఎం, ఎన్ఐఎస్ఇఆర్, ఎన్ఆర్‌బి,టిఎంసి వంటి వివిధ డిఏఇ యూనిట్ల నుండి 200 మంది కార్యనిర్వాహకులు, తదితరులు పాల్గొన్నారు.

ప్రభుత్వ భూములు ఆక్రమిస్తే చట్టపరమైన చర్యలు

శామీర్‌పేట రెవెన్యూ తహసీల్దార్ సుచరిత

ప్రజాపక్షం/శామీర్‌పేట : ప్రభుత్వ భూములు ఆక్రమిస్తే చట్టపరమైన చర్యలు చేపడుతామని శామీర్‌పేట మండల తహశీల్దార్ సుచరిత హెచ్చరించారు. శుక్రవారం శామీర్‌పేట మండల రెవెన్యూ పరిదిలోని బొమ్మరాశిపేటలో సుమారు 17 ఎకరాల ప్రభుత్వ భూమిని గుర్తించి స్వాదీనం చేసుకున్నారు. ఇట్టి భూమి కొందరి వ్యక్తుల కబంధ హస్తాల్లో ఉండటంతో తహశీల్దార్ సుచరిత రంగప్రవేశం చేసి ప్రభుత్వ భూమికి ఫెన్సింగ్ వేయించుటకు ఏర్పాట్లు చేస్తున్నారు. కోట్ల రూపాయల విలువ గల భూములను కొందరు వ్యక్తులు

కబ్జాకు పాల్పడటంతో అధికారులు ప్రభు త్వ భూములను కాపాడటానికి చర్యలు చేపట్టారు. సర్వే నెంబర్ 416/2 లో 1012 ఎకరాలు, 417/2 లో 313 ఎకరాలు, 429/2లో 336 ఎకరాలు ప్రభుత్వ భూమిని గుర్తించామని ఆ భూమిలో ప్రభుత్వ బోర్డులు పాతిస్తామని చెప్పారు. ఈ భూమి చుట్టు ఫెన్సింగ్ ఏర్పాటు చేస్తామని అన్నారు. ఇట్టి భూమిలో ఏదైన ఆక్రమణలు చేపడితే కఠిన చర్యలు తీసుకుంటామని హెచ్చరించారు. ఈ కార్యక్రమంలో ఆర్ఐ రాఘవ, రెవెన్యూ సిబ్బంది తదితరులు ఉన్నారు.

బైక్ దొంగలు అరెస్ట్

ప్రజాపక్షం/దుండిగల్ : ద్విచక్ర వాహనాల దొంగతనం కేసులో నలుగురు నిందితులను అరెస్ట్ చేసి రిమాండ్ కు తరలించిన సంఘటన దుండిగల్ పోలీస్ స్టేషన్ పరిధిలో జరిగింది, నిందితుల నుండి 24 బైక్ లను స్వాధీనం చేసుకున్న పోలీస్ వారిని రిమాండ్ కు తరలించారు. దుండిగల్ పోలీస్ స్టేషన్ లో డిసిపి కోటి రెడ్డి తెలిపిన వివరాల ప్రకారం మెదక్ జిల్లా రాజపేట గ్రామానికి చెందిన బి.నవీన్(23) పాత నేతస్తుడు కొంపల్లిలో ఉంటున్నాడు,మహబూబ్ నగర్ జిల్లా,మద్దూర్ గ్రామానికి చెందిన టి.శ్రీనివాస్ (25) పెట్ బషీరాబాద్ లో నివాసం ఉంటూ ఊబర్ బైక్ నడుపుకుంటున్నాడు ఊబర్ బైక్ నడిపే క్రమంలో ఇద్దరు మిత్రులు అయ్యారు, జల్సాలకు అలవాటుపడ్డ వీరు టూ వీలర్స్ దొంగిలించి తక్కువ ధరకు అమ్మి సొమ్ము చెసుకొనేవారు. ఈ క్రమంలో మెదక్ జిల్లా రాజపేట్ కు చెందిన ఎం. రమేష్(31),అదే గ్రామానికి చెందిన ఎం.శ్రీకాంత్(30)లు పరిచయం అయ్యారు. దొంగతనం చేస్తున్న బైక్ లను రమేష్, శ్రీకాంత్ ద్వారా విక్రయించేవారు.

ఈ నెల 23 న సుమారు నాలుగు గంటల ప్రాంతంలో గండిమైసమ్మ చౌరస్తాలో అనుమానాస్పదంగా తిరుగుతున్నారన్న సమాచారంతో సీసీ ఫుటేజ్. ద్వారా వారి కదలికలను గమనించారు. ఇద్దరు నిందితులు బి.నవీన్, టి.శ్రీనివాస్ ను అరెస్ట్ చేసి విచారించగా చేసిన నేరాన్ని ఒప్పుకున్నారు. నవీన్ నుండి ఏడు బైక్ లను, టి.శ్రీనివాస్ దగ్గర నుండి ఏడు బైక్ లు, రమేష్ దగ్గర నుండి ఏడు బైక్ లు, శ్రీకాంత్ దగ్గర నుండి మూడు బైక్ లు 12 లక్ష్యలు విలువ చేసే 24 బైక్ లను స్వాధీనం చెసుకున్నట్లు తెలిపారు. నిందితులపై క్రైమ్ నంబర్.218, 352, 392,404/2026 అండర్ సెక్షన్ 305(బి) బిఎన్ఎస్ కింద కేసు నమోదు చేసి నలుగురు నిందితులను రిమాండ్ కు తరలిస్తున్నట్లు పోలీసులు తెలిపారు.

డ్రైవర్ శంకర్‌గౌడ్‌కు నివాళి

ప్రజాపక్షం/కూకట్‌పల్లి: ఆర్టీసీ కార్మికులు చేపట్టిన సమ్మెకు మద్దతుగా శుక్రవారం కూకట్‌పల్లి డిపో వద్ద అమరుడు ఆర్టీసీ డ్రైవర్ శంకర్‌గౌడ్‌కి ఎఐటియుసి రాష్ట్ర అధ్యక్షులు యూసుఫ్ కార్మికులతో కలిసి ఘనంగా నివాళులు అర్పించారు. ఈ సందర్భంగా ఆయన మాట్లాడుతూ కార్మికులు తమ డిమాండ్ల సాధన కోసం ఐక్యంగా పోరాటం కొనసాగించాలని సంకల్పించారు. కాంగ్రెస్ ప్రభుత్వం మేనిఫెస్టోలో ఆర్టీసీని ప్రభుత్వంలో విలీనం చేస్తామని ఇచ్చిన హామీని తక్షణమే అమలు చేయాలని డిమాండ్ చేశారు. ప్రైవేటు అద్దె బస్సులను ప్రోత్సహిస్తూ ఆర్టీసిని ప్రైవేటుపరం చేయాలనే ప్రయత్నాలు జరుగుతున్నాయని ఆరోపించారు. అలాగే ఆర్టీసిలో యూనియన్ ఎన్నికలు నిర్వహించకుండా కార్మిక సంఘాలను నిర్వీర్యం చేసే ధోరణి కారణంగానే కార్మికులు ఆందోళనకు దిగుతున్నారని పేర్కొన్నారు. సమస్యల పరిష్కారం కోసం పోరాటం అవసరమని, అయితే బలిదానాలకు పాల్పడవద్దని కార్మికులకు పిలుపునిచ్చారు. ఈ కార్యక్రమంలో ఎఐటియుసి జిల్లా కార్యదర్శి వంగాల శ్రీనివాస్, సిపిఐ కూకట్‌పల్లి మండల కార్యదర్శి జి.కృష్ణ, కె.మనోచారి, ఎఐటియుసి భవన నిర్మాణ కార్మిక సంఘం అధ్యక్షులు దావీద్, పార్టీ సభ్యులు రాములు, గంగన్న, రాజు గౌడ్, తదితరులు పాల్గొన్నారు.

పంచాయతీ కార్యదర్శి నిర్లక్ష్యం

ప్రజాపక్షం/నవాబుపేట్ : పంచాయతీరాజ్ ఆవిర్భావ దినోత్సవం రోజే గ్రామ పంచాయతీలకు ఓ పంచాయతీ కార్యదర్శి వల్ల అవమానం జరిగింది. గ్రామ స్థాయిలో ప్రజలకు జవాబుదారీగా ఉండాల్సిన పంచాయతీ కార్యదర్శి ఇష్టారాజ్యంగా వ్యవహరించడం నవాబ్ పేట్ మండలంలో చర్చనీయాంశమైంది. శుక్రవారం పంచాయతీరాజ్ దినోత్సవం పురస్కరించుకొని గ్రామ పంచాయతీలో గ్రామసభలు ఏర్పాటు చేయాలని ఉన్నత అధికారులు ఆదేశాలు జారీ చేసిన మాధారం, మీనేపల్లి కలాన్ రెండు గ్రామపంచాయతీలకు సెక్రటరీగా ఉన్న విశ్వనాథం మాత్రం గ్రామసభ ఉందని గ్రామస్తులకు సమాచారం ఇవ్వకుండా అధికారుల ఆదేశాలను బేఖాతర్ చేశారు. శుక్రవారం ఇదే విషయం పై ప్రజాపక్షం విలేకరి పంచాయతీ కార్యదర్శి ఫోన్ ద్వారా వివరణ కోరగా సమాచారం ఇవ్వనిది నిజమే గ్రామానికి వచ్చాక ఉన్నవారితో గ్రామసభ పెడుతామని, గ్రామస్తులు నేను చెప్పకపోయినా గ్రామ పంచాయతీ కార్యాలయం ముందు వుంటారు అప్పుడు పిలుస్తాను అంటూ చెప్పుకొచ్చారు. గ్రామపంచాయతీ కార్యదర్శి మాటలు విన్న గ్రామస్తులు ఇలా చెప్పడం చూసి షాక్ తిన్నారు. అనంతరం గ్రామానికి చేరుకొన్న పంచాయతీ కార్యదర్శి విశ్వనాథ్ మాధారంలో, మీనేపల్లికలాన్ గ్రామాల్లో 15,12 మందితో తూతూ మంత్రంగా గ్రామ సభలను ఏర్పాటు చేశారు. ఈ ఘటనపై గ్రామస్తులు ఎందుకు మాకు సమాచారం ఇవ్వలేదని పాలకవర్గం, గ్రామస్తులు అడిగితే పంచాయతీ కార్యదర్శి పొంతన లేని సమాధానాలు చెప్పడం విమర్శలకు తావిస్తోంది. ఇక ఇదే విషయాన్ని ఎంపీవో విజయ్ కుమార్ ను వివరణ కోరగా పంచాయతీ కార్యదర్శి గ్రామసభ ఉందని సమాచారం ఇవ్వకపోవడం తప్పేనని, పూర్తి వివరాలు తెలుసుకొని చర్యలు తీసుకొంటామని చెప్పుకొచ్చారు.

నకిలీ పత్రాలు సృష్టించి లోన్ తీసుకున్న నలుగురు అరెస్టు

ప్రజాపక్షం/చర్లపల్లి: నకిలీ పత్రాలు సృష్టించి లోన్ పొందిన నలుగురిని అరెస్టు చేసిన సంఘటన కీసర పోలీస్ స్టేషన్ పరిధిలో చోటు చేసుకుం ది. సిఐ తెలిపిన వివరాల ప్రకారం రాంపల్లి గ్రామం సర్వే నంబర్ 385లోని రేఖారెడ్డి కుటుంబ సభ్యుల స్థలంలో సుబ్బారెడ్డి అతని అనుచరులు అక్రమంగా ప్రహరీ గోడ, బోర్ మోటర్, సిసి టివి కెమెరాలను ధ్వంసం చేసినట్లు కీసర పిఎస్‌లో ఫిర్యాదు చేశారు. నిందితుడు సుబ్బారెడ్డి తన అవసరాల కోసం శ్రీధర్‌రెడ్డి అనే లోన్ ఏజెంట్‌ను కలిసి లోన్ కావాలని అడగడంతో ప్రాపర్టీకి సంబంధించిన డాక్యుమెంట్లు ఉంటేనే లోన్ మంజూరు అవుతుందని చెప్పడంతో నకిలీ పత్రాలు సృష్టించి శ్రీధర్‌రెడ్డి సూచన మేరకు రవి అనే వ్యక్తిని సంప్రదించగా అతను వెంకటేష్‌తో కలసి నకిలీ డాక్యుమెంట్లు తయారుచేసి జమ్మల నాగేష్ వద్దకు సుబ్బారెడ్డి వెళ్లి లోన్ విషయం చెప్పగా అతను అంగీకరించారు. ఇట్టి సర్వే నంబర్‌లో నాగేష్ ఎకరా స్థలం ఫిర్యాదు రాలికి విక్రయించారు. నాగేష్‌కు ఎటువంటి స్థలం లేకపోయిన 386 సర్వే నంబర్‌లో 1500 గజాల స్థలాన్ని రిజిస్ట్రేషన్ చేయడానికి సిద్ధపడి కీసర ఎస్ఆర్ఓలో రవి, వెంకటేష్‌తో కలసి రిజిస్ట్రేషన్ చేసి 73లక్షల రూపాయలు రాగా అందరూ వాటాల వారీగా పంచుకున్నారు. నిందితులను పోలీసులు అరెస్టు చేసి కోర్టులో హాజరుపర్చి దర్యాప్తు చేస్తున్నామని తెలిపారు.

పెండింగ్ దరఖాస్తులను పరిష్కరించాలి

ప్రజాపక్షం/వికారాబాద్: భూ సంబంధిత సేవలను సులభతరం చేయడానికి అమలు చేస్తున్న భూభారతి పోర్టల్‌లో పెండింగ్‌లో ఉన్న దరఖాస్తుల పరిష్కారంపై ప్రత్యేక దృష్టి సారించి పూర్తిచేయాలని జిల్లా కలెక్టర్ దీపక్‌తివారి అధికారులను ఆదేశించారు. శుక్రవారం కలెక్టర్ కార్యాలయంలో వికారాబాద్ జిల్లాలోని అన్ని మండలాల తహసీల్దార్లతో ప్రత్యేక సమావేశం ఏర్పాటు చేశారు. ఈసందర్భంగా కలెక్టర్ మాట్లాడుతూ జిల్లా ,మండల స్థాయిలో ప్రత్యేక డ్రైవ్‌లు నిర్వహిస్తూ పెండింగ్‌ను తగ్గించడానికి అధికారులు వేగవంతమైన చర్యలు చేపట్టాలని, భూస్వామ్య మార్పు లు, పాస్‌బుక్ అప్‌డేషన్, ఫిర్యాదుల పరిష్కారంవంటి అంశాల్లో ప్రజలకు ఎటువంటి ఇబ్బందులు కలగకుండా సమయపాలనలో సేవలు అందించాలన్నారు. జిల్లా

వ్యాప్తంగా అర్బన్ ఏరియాలలో జనగణనపై ప్రత్యేక దృష్టి సారించాలని, బిఎల్ఒలు,ఎఆర్ఒలు ఇండ్ల గణన ప్రక్రియలు , మ్యాప్ తయారీ ప్రక్రియను పోలింగ్ స్టేషన్ వారీగా సక్రమంగా నిర్వహించాలని , ప్రభుత్వ మార్గదర్శకాలకు అనుగుణంగా సాంకేతిక పరిజ్ఞానాన్ని ఉపయోగించి గణన చేయాలని తెలిపారు. కుటుంబాలవివరాలను పూర్తిగా నమోదుచేసి 80శాతం పూర్తి పారదర్శకంగా నిర్వహించాలని అధికారులను అదేశించారు. ఇసుక రీచ్‌ల దగ్గర బాధ్యత కలిగిన అధికారులనునియమించుకోవాలని, ఉదయం 8గంటల నుండి సాయంత్రం ఆరుగంటల వరకు పనిచేయాలని ఆదేశించారు. కులం ధృవీకరణ పత్రాలను త్వరగా జారీ చేయాలని సూచించారు. విద్యార్థులు ఎవ్వరు ఇబ్బందులకు గురికాకుండా చూడాలని ఆదేశించారు. ఈ కార్యక్రమంలో అదనపు కలెక్టర్ వెంకటాచారి, తాండూర్ ఆర్డిఒలు అనిత , వాసుచంద్ర, తదితరులు పాల్గొన్నారు.

శంకర్ గౌడ్ మృతి తీరనిలోటు

ఐఎఫ్‌టియు జాతీయ కన్వీనర్ షేక్షావలి

ప్రజాపక్షం/జవహర్ నగర్: ఆర్టీసీ డ్రైవర్ శంకర్ గౌడ్ మృతి తీవ్రంగా కలిచివేసిందని, ఇది ముమ్మాటికి ప్రభుత్వం చేసిన హత్యేనని ఐఎఫ్టియూ జాతీయ కన్వీనర్ షేక్షావలి, రాష్ట్ర అధ్యక్షుడు కిషన్ శుక్రవారం ఒక ప్రకటనలో విమర్శించారు. డ్రైవర్ శంకర్ గౌడ్ మరణానికి ప్రభుత్వమే పూర్తి బాధ్యత వహిస్తూ, రూ.2కోట్ల నష్టపరిహారాన్ని బాధిత కుటుంబానికి అందజేయాలని డిమాండ్ చేశారు. బలవన్మరణాలతో సమస్యలు పరిష్కారం కావని, కార్మిక ఐక్యతను చాటుతూ శాంతియుతంగా ఉద్యమించడంతోనే హక్కులు దక్కుతాయన్నారు. ఆత్మబలిదానాలతోనే తెలంగాణ సాధ్యమైందని, సాధించుకున్న తెలంగాణలో ఇకపై ఆత్మహత్యలు చూడమని అనుకుంటే... ఇలాంటి దుర్ఘటన జరగడం బాధాకరమని పేర్కొన్నారు. శంకర్ గౌడ్ మృతిపై ప్రభుత్వ పెద్దలు మొసలి కన్నీరు కార్చడం మానుకుని ఆర్టీసీ సమస్యలపై సమాధానం చెప్పాలని తెలిపారు.

"హీరో రవితేజ సోదరుడి తనయుడు, నటుడు రఘు కుమారుడు మాధవ్ హీరోగా పరిచయమవుతున్న సినిమా మారెమ్మ. విలేజ్ యాక్షన్ -డ్రామాగా ఈ సినిమాను తెరకెక్కిస్తున్నారు. గ్రామీణ నేపథ్యంలో సాగే అమ్మవారి కథను బ్యాక్ డ్రాప్‌గా తీసుకుని తెరకెక్కిస్తున్న ప్రేమ కథ ఇది."

రీల్

పోస్ట్ ప్రొడక్షన్ పనుల్లో 'గాడ్స్ అండ్ సోల్జర్స్'

రఫ్ నోట్ ప్రొడక్షన్ సంస్థ నిర్మిస్తున్న ప్రతిష్టాత్మక తమిళతెలుగు ద్విభాషా చిత్రం 'గాడ్స్ అండ్ సోల్జర్స్'. చిత్రీకరణ పూర్తిచేసుకున్న ఈ చిత్రం ప్రస్తుతం నిర్మాణనంతర పనులను శరవేగంగా జరుపుకుంటోంది. ప్రముఖ దర్శకుడు, సినిమాటోగ్రాఫర్ విజయ్ మిల్టన్ దర్శకత్వంలో రూపొందుతున్న ఈ చిత్రం కమర్షియల్ మాస్ ఎంటర్‌టైనర్‌గా రూపుదిద్దుకుంటోంది. రాజ్ తరుణ్ ఈ చిత్రంతో తమిళంలో అడుగుపెడుతున్నారు. భరత్ కీలక పాత్ర లో నటిస్తున్నారు. అమూ అభిరామి, కిశోర్ ప్రాధాన్యత ఉన్న పాత్రల్లో కనిపించనున్నారు. ఇక ప్రత్యేక ఆకర్షణగా స్వతంత్ర సంగీత కళాకారుడు వేధన్ కూడా ఒక ముఖ్యమైన పాత్రలో నటిస్తున్నారు. తన ప్రత్యేక గాత్రం, సామాజిక అం శాలపై ఆధారిత గీతాలతో యువతలో గుర్తింపు పొందిన వేధన్ పాల్గొనడం ద్వారా చిత్రానికి సాంస్కృతిక, సంగీత పరమైన ప్రత్యేకత కలగనుంది. విభిన్న ప్రదేశాల్లో విస్తృతంగా షూటింగ్ జరుపుకుంది. ప్రస్తుతం చిత్ర బృందం పోస్ట్ ప్రొడక్షన్ పనుల్లో నిమగ్నమైంది. తమిళ, తెలుగు భాషల్లో ఒకేసారి విడుదల చేయడానికి సన్నాహాలు చేస్తున్నారు.

గ్రామీణ నేపథ్యంలో అమ్మవారి కథ
మారెమ్మ

హీరో రవితేజ సోదరుడి తనయుడు, నటుడు రఘు కుమారుడు మాధవ్ హీరోగా పరిచయమవుతున్న సినిమా మారెమ్మ. విలేజ్ యాక్షన్ డ్రామాగా ఈ సినిమాను తెరకెక్కిస్తున్నారు. గ్రామీణ నేపథ్యంలో సాగే అమ్మవారి కథను బ్యాక్ డ్రాప్‌గా తీసుకుని తెరకెక్కిస్తున్న ప్రేమ కథ ఇది. ఈ చిత్రంతో మంచాల నాగరాజు దర్శకుడిగా పరిచయమవుతున్నారు. మయూర్ రెడ్డి బండారు మోక్ష ఆర్ట్స్ బ్యానర్‌పై ఈ చిత్రాన్ని నిర్మిస్తున్నారు. సినిమా ఫస్ట్ లుక్ పోస్టర్, టీజర్ అద్భుతమైన రెస్పాన్స్ వచ్చిన తర్వాత ఇటీవల రిలీజ్ చేసిన మారెమ్మ ఫస్ట్ సింగిల్ 'బావ బావ' సాంగ్ సూపర్ చార్ట్ బస్టర్‌గా నిలిచింది. షూటింగ్ పూర్తి చేసుకుని ప్రస్తుతం పోస్ట్ ప్రొడక్షన్ పనులు శరవేగంగా జరుపుకుంటోంది. ఈ చిత్రానికి సినిమాటోగ్రఫీ ప్రశాంత్ అంకిరెడ్డి అందించగా, సంగీతాన్ని ప్రశాంత్ ఆర్ విహారి సమకూర్చారు. ఎడిటర్‌గా దేవ్ రాథోడ్, ఆర్ట్ డైరెకర్‌గా రాజ్‌కుమార్ మురుగేసన్ పని చేస్తున్నారు. అన్ని పనులు పూర్తి చేసి త్వరలోనే ఈ సినిమాను విడుదల చేయడానికి సన్నాహాలు చేస్తున్నారు. ఈ చిత్రానికి రచన దర్శకత్వం: మంచాల నాగరాజ్, ఎగ్జిక్యూటివ్ ప్రొడ్యూసర్: ఉమేష్ విలాసాగరం డిఓపి : ప్రశాంత్ అంకిరెడ్డి, సంగీత దర్శకుడు: ప్రశాంత్ ఆర్ విహారి, ఎడిటర్: దేవ్ రాథోడ్, ఆర్ట్ డైరెక్టర్: రాజ్ కుమార్ మురుగేషన్, యాక్షన్ డైరెక్టర్: మాడిగొండ నటరాజ్, కొరియోగ్రాఫర్: సాగ్గీ సాగర్, సాహిత్యం: మిట్టపల్లి సురేందర్, కమల్ ఎస్లావత్.

చిన్న సినిమాలను తొక్కేస్తున్నారు

'ఓ అందాల రాక్షసి' రీ-రిలీజ్‌కు థియేటర్లు ఇవ్వలేదు
నటుడు, దర్శకుడు షెరాజ్ మెహదీ ఆవేదన

తెలుగు సినిమా పరిశ్రమలో చిన్న సినిమాలకు థియేటర్లు దక్కడం లేదని నటుడు, దర్శకుడు షెరాజ్ మెహదీ తీవ్ర ఆవేదన వ్యక్తం చేశారు. శుక్రవారం తెలుగు ఫిలిం చాంబర్లో నిర్వహించిన ప్రెస్మీట్లో మాట్లాడుతూ తన దర్శకత్వంలో తానే హీరోగా నటించిన 'ఓ అందాల రాక్షసి' సినిమా రీరిలీజ్కు కూడా థియేటర్లు ఇవ్వలేదని ఆవేదన వ్యక్తం చేశారు .ప్రేక్షకుల అభ్యర్థన మేరకు ఏప్రిల్ 24న ఈ చిత్రాన్ని రీరిలీజ్ చేయాలని నిర్ణయించినప్పటికీ, ముఖ్యంగా నైజాం ప్రాంతంలో ఒక్క థియేటర్ కూడా ఇవ్వకపోవడం బాధాకరమని తెలిపారు. మా సినిమాకు ఈసారి కూడా థియేటర్లు ఇవ్వడం లేదు. ఇది చిన్న సినిమాలపై జరుగుతున్న అన్యాయం అని ఆయన అన్నారు.తెలుగు సినిమా థియేటర్ వ్యవస్థ కొద్దిమంది చేతుల్లోనే కేంద్రీకృతమైందని షెరాజ్ మెహదీ ఆరోపించారు. నలుగురు రాక్షసుల చేతుల్లో సినిమా థియేటర్లు ఉన్నాయి. చిన్న సినిమాలు విడుదల కాకుండా అడ్డుకుంటున్నారు. దీనిపై నేను న్యాయపోరాటం చేస్తాను అని స్పష్టం చేశారు.చిన్న సినిమాల నిర్మాతలు ఎదుర్కొంటున్న ఇబ్బందులు తీవ్రంగా ఉన్నాయని, ఇలాంటి పరిస్థితులు కొనసాగితే చిన్న సినిమా నిర్మాణం పూర్తిగా ప్రమాదంలో పడుతుందని హెచ్చరించారు. నాకు ఏమైనా జరిగితే దిల్ రాజు, సురేష్ బాబు, బిజిలి, సునీల్ వంటి వారే కారణం అవుతారు అంటూ భావోద్వేగానికి లోనయ్యారు.ఇక ఐనాక్స్, ఏషియన్ థియేటర్ వ్యవస్థలో కూడా ముందుగా హామీ ఇచ్చినా థియేటర్లు ఇవ్వలేదని ఆయన ఆరోపించారు. చిన్న సినిమాలను చంపేస్తున్నారు. తెలుగు ఫిలిం ఇండస్ట్రీని కాపాడాలని కోరుతూ ప్లీజ్ సేవ్ తెలుగు ఫిలిం ఇండస్ట్రీ అని షెరాజ్ మెహదీ విజ్ఞప్తి చేశారు.

క్రైం థ్రిల్లర్‌గా 'చింతామణి సొంత కథ'

శ్రీరామ్, మహిమా గుప్త హీరో హీరోయిన్‌లుగా నటిస్తున్న సినిమా 'చింతామణి సొంతకథ'. ఈ చిత్రాన్ని దర్శకుడు ప్రేమ్ రాజ్ రూపొందిస్తున్నారు. మిత్రా మూవీ మేకర్స్ బి.రాజీవ్ కుమార్, రాకేష్ కర్రె, డా.ఎన్.వి.రావు, శ్రీనివాస్ పసుపులేటి నిర్మిస్తున్నారు. ఈ చిత్రం తొలి షెడ్యూల్ పూర్తి చేసుకుంది. హీరో హీరోయిన్‌లు, ఇతర తారాగణంపై కొన్ని ముఖ్యమైన సన్నివేశాలను చిత్రీకరించారు. రెండో షెడ్యూల్ త్వరలోనే ప్రారంభం కాబోతుందని దర్శకుడు ప్రేమ్ రాజ్ తెలిపారు. మా సినిమాకు హీరో హీరోయిన్స్ శ్రీరామ్, మహిమా గుప్త పర్ఫెక్ట్‌గా సరిపోయారని చెప్పారు. దర్శకుడిగా నాకు నాలుగో చిత్రమిది. గతంలో నేను చేసిన మూడు చిత్రాలు మెసేజ్ ఓరియెంటెడ్ గా ఉంటాయి. ఇప్పుడు నాలుగో చిత్రంగా కమర్షియల్ పంథాలో క్రైమ్ థ్రిల్లర్ కథతో ఈ సినిమా చేస్తున్నాను. క్రైమ్ థ్రిల్లర్ కథైనా ఇందులో భార్య భర్తల మధ్య మంచి డ్రామా ఉంటుంది. ఎమోషనల్ సీన్స్ ఉంటాయి. యూత్‌ను టార్గెట్ చేస్తూ రూపొందిస్తున్న చిత్రమిది. ఇప్పుటి ట్రెండ్‌కు అనుగుణంగా రూపొందిస్తున్నాం. ప్రేక్షకులు సినిమాను కొత్తగా ఫీలవుతారు. తెలుగు, హిందీ భాషల్లో స్ట్రైట్ మూవీ ఇది. తమిళ, మలయాళ, కన్నడలో డబ్ చేస్తాం. మా ప్రొడ్యూసర్స్ నలుగురు నాలుగు పిల్లర్స్ లా నిలబడి ఈ మూవీ నిర్మిస్తున్నారు. హీరోయిన్ మహిమా గుప్తకు ఈసినిమాతో మంచి పేరొస్తుంది. హీరో శ్రీరామ్ మా మూవీకి ముఖచిత్రం లాంటివారు. కథ విన్న వెంటనే ఈ సినిమా చేస్తానంటూ ముందుకొచ్చారు అని అన్నారు. శ్రీరామ్, మహిమా గుప్త,నాజర్, కాశీ విశ్వనాథ్, వడ్లమాని శ్రీనివాస్, మురళీధర్ గౌడ్, రవికాలే, శ్రీలక్ష్మి , నర్రా శ్రీనివాస్, తదితరులు నటిస్తున్నారు. ఈ చిత్రానికి డిఓపి : ప్రతాప్, ఫైట్స్ : సుబ్బు, లిరిక్స్ సుద్దాల అశోక్ తేజ, చంద్రబోస్, మెట్టపల్లి సురేందర్.

కొత్త సినిమా కోసం విష్ణు రెడీ

కన్నప్ప సినిమా తరువాత విష్ణు మరో సినిమా చెయ్యడానికి సిద్ధమవుతున్నాడు. భారీ ఆశలతో కన్న ప్ప సినిమాను తెరకెక్కించారు. కానీ ఈ సినిమా ఆశించినంతగా బాక్సాఫీస్ వద్ద ఆడలేదు. దీంతో కొంత నిరాశకు గురయిన మంచి సినిమా తీశారని సంతృప్తి మిగిలింది. భక్తి నేపథ్యంలో తెరకెక్కించిన సినిమా కన్నప్ప. ఇప్పుడు పూర్తిగా కమర్షియల్ సినిమాను రూపొందించడానికి విష్ణు సిద్ధమవుతున్నట్టు తెలుస్తోంది. అందుకే రాబోయే సినిమాకోసం ఫోటో షూట్ చేశాడు. యాక్షన్, ఎంటర్‌టైన్‌మెంట్ నేపథ్యంలో సినిమా ఉండబోతోందని సమాచారం. గతంలో తాను చేసిన ఢీ వంటి సినిమాల నేపథ్యంలోనే రాబోయే సినిమాను నిర్మించనున్నారు. అందుకు గాను ముందుగానే ఫోటో షూట్ చేసి చూశారు. బులెట్ బైక్ పక్కన కూర్చుని రకరకాల తీరుగా ఫోటో షూట్ చేశారు. త్వరలోనే కొత్త సినిమా సెట్స్ మీదకు రాబోతుందని ఫిలింనగర్ టాక్.

'టైటిల్ డిజైన్' చెయ్యడం పరీక్ష లాంటిదే

వివా రెడ్డి

సినిమాకు కథ ఎంత ప్రాణమో , ఆ సినిమా కథకు టైటిల్ అంతే ప్రాణం. టైటిల్ చూసే జనం థియేటర్‌లకు వస్తారని ఒక నమ్మకం. అందుకే టైటిల్ విషయంలో దర్శక, నిర్మాతలు చాలా ప్రాధాన్యతనిస్తారు. సినిమా టైటిల్ క్యాచీగా ఉంటె జనాలకు త్వరగా ఎక్కుతుందని భావిస్తుంటారు. అలా టైటి ల్ పెట్టిన తరువాత దాన్ని డిజైన్ చెయ్యడం మరో ప రీక్ష లాంటిది. టైటిల్ అంత బాగున్నా డిజైన్ సరిగ్గా లేకపోతే ఫాన్స్ హర్ట్ అవుతారు. అందుకే టైటిల్ డిజైన్ విషయంలో కూడా దర్శకులు ఎంతో జాగ్రత్త వహిస్తారు. టైటిల్ డిజైన్ చెయ్యడం ఒక కల. అంత ఈజీ కాదు అంటున్నాడు వివా రెడ్డి. చిన్ననాటి చిత్రలేఖనపు అమాయక ఆసక్తితో ప్రారంభమైన ప్రయాణం.. కాలక్రమేణా లోగో రూపకల్పనలో నైపుణ్యంగా వికసించి, పబ్లిసిటీ రూపకల్పనలో ప్రత్యేక గుర్తింపును సాధించి, నటనలోనూ తన అభిరుచిని ప్రతిబింబించిన కళాకారుడిగా వివా రెడ్డి ఎదిగారు.దిల్‌తో ప్రారంభమైన ఆయన సినీ ప్రయాణం, శివ మణి, అర్జున్, చంద్రముఖి, సింహ, ఒక్కమగాడు, పరమవీరచక్ర, బొమ్మరిల్లు, పరుగు, శంకర్ దాదా జిందాబాద్, గుడుంబా శంకర్, దేశముదురు, పోకిరి, రక్తచరిత్ర, సూపర్, రెడీ, ప్రస్థానం, బ్లేడ్ బాబ్జీ, ఆర్య 2, ఆపరేషన్ దుర్యోధన వంటి అనేక విజయవంతమైన చిత్రాల వరకు విస్తరించింది. బంగారుకొండ, జై బోలో తెలంగాణ, లగ్గం, బాపు, రుద్రంగి, సోదర సోదరీమణులారా వంటి వందకు పైగా చిత్రాలకు ఆయన అందించిన రూపకల్పనలు సినిమాకి ముందే ప్రేక్షకుల హృదయాల్లో ఆసక్తిని రేకెత్తించాయి.ఫైన్ ఆర్ట్స్ విద్యతో పదును పెట్టుకున్న నైపుణ్యం, కృషి, పట్టుదలతో అవకాశాలను ఆహ్వానించుకుని సాగిస్తున్న ఈ ప్రయాణం సంతృప్తిగా ఉందని వివా రెడ్డి అంటున్నారు. ఇటీవల చార్లిన్ చాప్లి జయంతి సందర్భంగా పలు సినిమాల్లో చేసిన నటనకు గాను అవార్డుతో సత్కరించడం గర్వాంగా ఉందని చెప్పారు.

ఆప్ రాజ్యసభ ఎంపిలు

(3వ పేజీ తరువాయి)

చెమట ధారపోసి నేను పోషించిన, నా యవ్వనంలోని 15 ఏళ్లను నేను అంకితం చేసిన ఆమ్ ఆద్మీ పార్టీ, ఇప్పుడు తన సూత్రాలు, విలువలు, మౌలిక నైతికత నుండి పూర్తిగా పక్కదారి పట్టింది' అని ఆయన అన్నారు. ఇటీవల రాజ్యసభలో ఆమ్ ఆద్మీ పార్టీ ఉప నాయకుడి పదవి నుండి చద్దా తొలగించబడగా, ఆయన స్థానంలో మిట్టల్ నియమితులయ్యారు. 'రాజ్యసభలో ఆమ్ ఆద్మీ పార్టీకి 10 మంది ఎంపిలు ఉన్నారు. వారిలో మూడింట రెండు వంతుల కంటే ఎక్కువ మంది మా వెంటే ఉన్నారు. వారు ఇప్పటికే సంతకాలు చేశారు. ఈ శుక్రవారం ఉదయం, సంతకాలు చేసిన లేఖలు, ఇతర అధికారిక పత్రాలతో సహా అవసరమైన డాక్యుమెంటేషన్ మొత్తాన్ని తాము రాజ్యసభ ఛైర్మన్‌కు సమర్పించామని చద్దా విలేకరులకు తెలిపారు. అరవింద్ కేజ్రీవాల్ నేతృత్వంలోని ఆమ్ ఆద్మీ పార్టీపై తీవ్ర విమర్శలు గుప్పిస్తూ, ఆ పార్టీ ఇప్పుడు దేశం కోసం కాకుండా, కేవలం తన సొంత ప్రయోజనాల కోసమే పనిచేస్తోందని చద్దా ఆరోపించారు. మరొక రాజ్యసభ సభ్యుడు సందీప్ పాఠక్ మాట్లాడుతూ ఇటువంటి పరిస్థితి వస్తుందని కలలో కూడా అనుకోలేదని, కానీ ఇప్పుడు అది సంభవించిందని అన్నారు. 'పదేళ్ల పాటు నేను ఈ పార్టీతో అనుబంధం కలిగి ఉన్నాను. కానీ ఈ రోజు, నేను ఆమ్ ఆద్మీ పార్టీతో నా బంధాన్ని తెంచుకుంటున్నాను' అని పాఠక్ పేర్కొన్నారు. ఈనెల 15న, ఫెమా నిబంధనల ఉల్లంఘన ఆరోపణలపై జరుగుతున్న దర్యాప్తులో భాగంగా, పంజాబ్‌లో ఆమ్ ఆద్మీ పార్టీ రాజ్యసభ సభ్యుడు అశోక్ మిట్టల్‌కు సంబంధించిన వ్యాపార సంస్థలపై ఎన్‌ఫోర్స్‌మెంట్ డైరెక్టరేట్ (ఇడి) అధికారులు దాడులు నిర్వహించారు.

ఆపరేషన్ లోటస్ కుట్రలో భాగమే : ఆప్

ఆమ్ ఆద్మీ పార్టీ (ఆప్) రాజ్యసభ సభ్యుల పార్టీ ఫిరాయింపును బిజెపి చేపట్టిన ఆపరేషన్ లోటస్ కుట్రలో భాగమని ఆప్ నాయకుడు సంజయ్ సింగ్ శుక్రవారం తీవ్రంగా విమర్శించారు. పార్టీని వీడిన ఆ ఏడుగురిని పంజాబ్ ప్రజలు క్షమించరని ఆయన అన్నారు. బిజెపిలోకి భారీ ఎత్తున ఫిరాయింపులు జరిగిన అనంతరం ఏర్పాటు చేసిన విలేకరుల సమావేశంలో సింగ్ మాట్లాడుతూ పంజాబ్‌లో భగవంత్ మాన్ ప్రభుత్వం చేస్తున్న మంచి పనులకు అడ్డుపడేందుకు బిజెపి కుట్ర పన్నుతోందని ఆరోపించారు. ఆమ్ ఆద్మీ పార్టీని వీడిన ఆ ఎంపిలను పంజాబ్ ప్రజలు ఎప్పటికీ క్షమించరని సింగ్ స్పష్టం చేశారు.

తొలగించాల్సిందే

(3వ పేజీ తరువాయి)

పార్టీలు లేవనెత్తిన ఆందోళనలను ప్రస్తావిస్తూ, 'ఈ నోటీసు తేదీ నాటికి, జ్ఞానేష్ కుమార్ ఆ ఫిర్యాదులలో దేనిపైనా ఎటువంటి షోకాజ్ నోటీసు, సలహా లేదా బహిరంగ స్పందన జారీ చేయలేదు అని ఆ నోటీసులో పేర్కొన్నారు. వర్గాల తెలిపన ప్రకారం.. కాంగ్రెస్ నాయకుడు జైరామ్ రమేష్, టిఎంసి నాయకురాలు సాగరిక ఘోష్ ఈ నోటీసును రాజ్యసభ సెక్రటరీ జనరల్‌కు సమర్పించారు. నోటీసు ఇచ్చేందుకు 50 మంది సంతకాలు అవసరం కాగా, 73 మంది రాజ్యసభ ఎంపిలు సంతకాలు చేశారు. కాంగ్రెస్, టిఎంసి, ఎస్‌పి, డిఎంకె, వామపక్ష పార్టీలు, శివసేన (యుబిటి), ఎన్‌సిపి (ఎస్‌పి), ఆర్‌జెడి, ఐయుఎంఎల్ వంటి ప్రతిపక్ష పార్టీల సభ్యులు, అలాగే ఏకాభిప్రాయం కలిగిన పార్టీలు ఈ నోటీసుపై సంతకాలు చేశాయని వర్గాలు తెలిపాయి. లోక్‌సభ, రాజ్యసభలలో ప్రతిపక్ష ఎంపిలు సమర్పించిన ఇలాంటి నోటీసులను ఆయా సభల అధ్యక్షులు తిరస్కరించిన కొద్ది రోజులకే ఈ పరిణామం చోటుచేసుకుంది. పార్లమెంటులో సిఇసిని తొలగించాలని కోరుతూ నోటీసు సమర్పించడం ఇదే మొదటిసారి. తమ మునుపటి నోటీసులలో, ప్రతిపక్షం సిఇసి కుమార్ స్వాతంత్ర్యం, రాజ్యాంగ విశ్వసనీయతను కాపాడటంలో విఫలమయ్యారని, కార్యనిర్వాహక వర్గం అదుపులో పనిచేస్తున్నారని ఆరోపించింది. అయితే, దాదాపు ఇలాంటి ప్రతిస్పందనలలోనే, లోక్‌సభ స్పీకర్ ఓం బిర్లా, రాజ్యసభ చైర్మన్ సి.పి. రాధాకృష్ణన్ ఆ నోటీసులను తిరస్కరించారు. ఒకవేళ ఆ ఆరోపణలు నిజమేనని భావించినప్పటికీ, ఆయనను తొలగించడానికి అవసరమైన దుష్ప్రవర్తన అనే ఉన్నత రాజ్యాంగ ప్రమాణానికి అవి సరిపోవని వారు పేర్కొన్నారు.

ప్రభుత్వం మొండి వైఖరి వీడాలి

డ్రైవర్ శంకర్ గౌడ్ కుటుంబానికి రూ. కోటి రూపాయల ఎక్స్ గ్రేషియా చెల్లించాలి
ఆత్మహత్యలు వద్దు.. పోరాడి సాధించుకుందాం
సిపిఐ రాష్ట్ర సహాయ కార్యదర్శి తక్కళ్లపల్లి శ్రీనివాసరావు
కార్మికుల సమ్మెకు మద్దతుగా సిపిఐ ఆధ్వర్యంలో భారీ రాస్తారోకో

ప్రజాపక్షం/హనుమకొండ : ఆర్‌టిసి కార్మికుల న్యాయమైన డిమాండ్లను ప్రభుత్వం తక్షణమే పరిష్కరించాలని, సమ్మె పై మొండి వైఖరి వీడాలని, ఈ విషయంలో సమ్మెపై ముఖ్యమంత్రి జోక్యం చేసుకోవాలని సిపిఐ రాష్ట్ర సహాయ కార్యదర్శి తక్కళ్లపల్లి శ్రీనివాసరావు డిమాండ్ చేశారు. శుక్రవారం నాడు హనుమకొండలోని కాళోజి సెంటర్ లో ఆర్టీసీ కార్మికుల సమస్యలపై ప్రభుత్వ వైఖరిని నిరసిస్తూ సిపిఐ ఆధ్వర్యంలో భారీ రాస్తారోకో నిర్వహించారు. ఈ సందర్భంగా సిపిఐ రాష్ట్ర సహాయ కార్యదర్శి తక్కళ్లపల్లి శ్రీనివాసరావు మాట్లాడుతూ ప్రభుత్వం గతంలో ఇచ్చిన ఎన్నికల హామీ మేరకు ఆర్టీసీ ఉద్యోగులను ప్రభుత్వంలో విలీనం చేయాలని డిమాండ్ చేశారు. ఆర్టీసీ కార్మికుల న్యాయమైన డిమాండ్లను ప్రభుత్వం వెంటనే పరిష్కరించాలని, లేనిపక్షంలో కార్మికుల పక్షాన నిలబడి పోరాటాలను ఉధృతం చేస్తామని హెచ్చరించారు. ఆర్టీసీ కార్మిక, ఉద్యోగ సంఘాల ఆధ్వర్యంలో జరుగుతున్న సమ్మెకు సిపిఐ సంపూర్ణ మద్దతు ప్రకటించినట్లు తెలిపారు. ప్రభుత్వం గతంలో ఇచ్చిన ఎన్నికల హామీ మేరకు ఆర్టీసీ ఉద్యోగులను ప్రభుత్వంలో విలీనం చేయాలని కోరారు. ట్రేడ్ యూనియన్లపై ఆంక్షలు ఎత్తివేసి గుర్తింపు సంఘం ఎన్నికలు జరపాలని డిమాండ్ చేశారు. ఆగిపోయిన రెండు వేతన సవరణలను తక్షణమే అమలు చేయాలని కోరారు. ఆర్టీసీ ప్రయాణికుల సౌకర్యార్థం కొత్త బస్సులను తక్షణమే కొనుగోలు చేయాలన్నారు. కార్మికుల ఐక్య పోరాటంతోనే హక్కుల సాధన సాధ్యం అని, సమ్మెకు సంపూర్ణ మద్దతు తెలిపారు. ప్రైవేటు డ్రైవర్ల ప్రయోగం ప్రజల ప్రాణాలతో చెలగాటమేనని, సమ్మెను అణచివేసేందుకు ప్రయాణికుల ప్రాణాలను పణంగా పెడుతున్న ప్రభుత్వం వైఖరి మార్చుకోవాలని అన్నారు. ఆర్టీసీ ప్రభుత్వంలో విలీనం, ఉద్యోగ భద్రత, వేతన సవరణ, ఖాళీ పోస్టుల భర్తీ, కార్మికులకు సంబంధించిన సంక్షేమ చేశారు గత ఎన్నికల సందర్భంగా రేవంత్ రెడ్డి ఇచ్చిన హామీలు అమలు చేయాలని, ఆర్టీసీ కార్మికుల న్యాయమైన డిమాండ్లను వెంటనే పరిష్కరించాలని, అదేవిధంగా ఆర్టీసీ డ్రైవర్ శంకర్ గౌడ్ కుటుంబానికి కోటి రూపాయల ఎక్స్ గ్రెషియా ఇవ్వాలని డిమాండ్ చేశారు. ఆర్టీసి కార్మికులు తమ సమస్యల పరిష్కారానికి పోరాటాలే మార్గమని, ఆత్మహత్యలు పరిష్కారం కాదని అన్నారు. రాష్ట్ర ప్రభుత్వం వెంటనే సమస్యలు పరిష్కరించాలని డిమాండ్ చేశారు. ఈ రాస్తారోకో కార్యక్రమంలో సిపిఐ జిల్లా సహాయ కార్యదర్శులు తోట బిక్షపతి, మద్దెల ఎల్లేష్, జిల్లా నాయకులు ఎన్ ఎ స్టాలిన్, వుట్కూరి రాములు, కర్రె లక్ష్మణ్, ఎదునూరి వెంకట్రాజం, కొట్టేపాక రవి, వేల్పుల సారంగపాణి, గుంటి రాజేందర్, అలువాల రాజు, పొనుగోటి రామ్ గోపాల్ చారి, పూజారి అమృతయ్య, కట్కూరి కృష్ణ, మామునూరి దామోదర్, కార్యకర్తలు తదితరులు పాల్గొన్నారు.

రాజకీయ పార్టీ ప్రకటన

(3వ పేజీ తరువాయి)

20 ఎకరాల్లో ఏర్పాటు చేసిన 'ప్రొఫెసర్ జయశంకర్' సభా ప్రాంగణం నుంచి కొత్త రాజకీయ పార్టీని కవిత ప్రకటించనున్నారు. రెండు దశాబ్దాల క్రితం తెలంగాణ స్వరాష్ట్ర సాధన ఉద్యమంలో సంస్కృతిక విప్లవానికి ఊతకర్రగా నిలుస్తూ తెలంగాణ జాగృతిని ఏర్పాటు చేసిన కల్వకుంట్ల కవిత 20 ఏళ్ల ప్రజా జీవితంలో అనేక మైలు రాళ్లకు చేరుకున్నారు. అదే సమయంలో అనేక ఇబ్బందులనూ ఎదుర్కొన్నారు.

షెడ్యూల్ ఇదే...: శనివారం ఉదయం 7.30 గంటలకు బంజారా హిల్స్ లోని తన నివాసం నుంచి కల్వకుంట్ల కవిత ర్యాలీగా అమరవీరుల స్తూపం వద్దకు బయల్దేరుతారు. ఉదయం 8.15 గంటలకు అమరవీరుల స్తూపం వద్ద నివాళులర్పిస్తారు. ఉదయం 8.25 గంటలకు అమరవీరుల స్తూపం వద్ద నుంచి బయల్దేరుతారు. ఉదయం 9.30 గంటలకు మేడ్చల్ జిల్లా మునీరాబాద్ లోని అద్వయ కన్వెన్షన్ హాల్ మెయిన్ గేట్ వద్దకు చేరుకుంటారు. ఉదయం 10 గంటలకు పార్టీ జెండాను ఆవిష్కరిస్తారు. ఉదయం 10.05 గంటల ప్రసంగం ప్రారంభిస్తారు. గంట 15 నిమిషాల నుంచి గంటన్నర పాటు కవిత ప్రసంగించనున్నారు.

ప్రాంగణం, భోజన శాలకు ప్రముఖుల పేర్లు...

రాజకీయ పార్టీ ఏర్పాటు చేయబోతున్న సభ ప్రాంగణం పేరును 'ప్రొఫెసర్ జయశంకర్'గా నామకరణం చేశారు. ప్రధాన ద్వారానికి ప్రజా కవి కాళోజీ నారాయణ రావు ద్వారమని, ఇతర ద్వారాలకు రాణి రుద్రమ దేవి, మారోజు వీరన్న,చాకలి ఐలమ్మ పేర్లను పెట్టారు. అలాగే భోజనశాలకు సురవరం ప్రతాపరెడ్డి, మరో భోజన శాలకు సమ్మక్క సారాలమ్మ పేరును పెట్టారు. మీడియా –భోజన శాలకు షోయబుల్లా ఖాన్ పేరు పెట్టారు.

34 రకాల తెలంగాణ వంటకాలు..

పార్టీ కార్యకర్తలకు, అతిథులకు 'తెలంగాణ రుచుల'తో భోజనాలు వడ్డించనున్నారు. మధ్యాహ్న భోజనం కోసం 34 రకాల వంటకాలను సిద్ధం చేయనున్నారు. ఇందులో తలకాయ కూర, బోటీ ఫ్రై, తెలంగాణ మటన్ కర్రీ, నాటు కోడి పులుసు, బొమ్మిడాయల పులుసు, హైదరాబాదీ చికెన్ దమ్ బిర్యానీ, మిర్చి కా సాలాన్, ఎగ్ ఇగురు వడ్డించనున్నారు. వెజిటేరియన్‌లో బగరా బైంగన్ మసాలా కర్రీ, కందగడ్డ ఫ్రై, పాలకూర, మామిడి పప్పు, ఆలూ టామాటా, చామగడ్డ పులుసు, కట్ చారు సిద్ధం చేయనున్నారు. తెలంగాణ ప్రత్యేక వంటకాలుగా పేరుగాంచిన మక్క గారెలు, జొన్న రొట్టె, సర్వపిండి, బూరెలు, అరిసెలను కూడా మెనులో చేర్చారు. అలాగే బగరా రైస్, వైట్ రైస్, సాంబర్, రోటి పచ్చడి, దోస, ఆవకాయ, మిర్చి బజ్జి, పచ్చి పులుసు, పాపడ్, పెరుగు, రైతా కూడా ఉంటాయి. మజ్జిగ, రాగి అంబలిని కూడా అందుబాటులో పెట్టనున్నారు. ఇక డిజర్ట్‌లో బటర్ స్కాచ్ ఐస్ క్రీమ్, షాహి తుక్ డా, జిలేబీ పెట్టనున్నారు

Printed & Published on behalf of M/s Navachethana Vignana Samithi by its president **Palla Venkat Reddy,** Printed at M/s Navachethana Vignana Samithi, 12-1-493/VA, Giriprasad Bhavan, Bandlaguda (Nagole), GSI Post Hyderabad-500068, Telangana State, Published at H.No 12-1-493/VA, Giriprasad Bhavan, Bandlaguda Main Road, Nagole, Hyderabad 500 068 RNI APTEL /1998/04664 **Editor : Makkena Subbarao,** Editorial : 040-29884450/51, E-mail : editorprajapaksham@gmail.com